

Žádost Benefit

Opatření 2.1 – sociální služby

MPSV, září 2005

soc.integrace_esf@mpsv.cz





4 kroky:

- 1) Stáhněte žádost (instalační soubor) z určeného místa na internetu na disk C:/.
- 2) Klikněte na žádost (instalační soubor) a postupujte podle **Průvodce instalací**.
- 3) V Průvodci instalací můžete změnit místo uložení žádosti. **Doporučujeme ponechat nabídnutou cestu k uložení souboru.** Automaticky se ukládá na disk C:/. Na ploše se objeví zástupce žádosti.

POZOR: POKUD JIŽ MÁTE NAINSTALOVANOU PŘEDCHOZÍ VERZI BENEFITU, UJISTĚTE SE, ŽE SPOUŠTÍTE NOVOU VERZI

- 4) Klikněte na zástupce, otevřete žádost a začněte s vyplňováním.

Předpokládaná cesta spuštění:

C:\Benefit\OPRLZ-GP (2.1.15 2.výzva)



Po instalaci

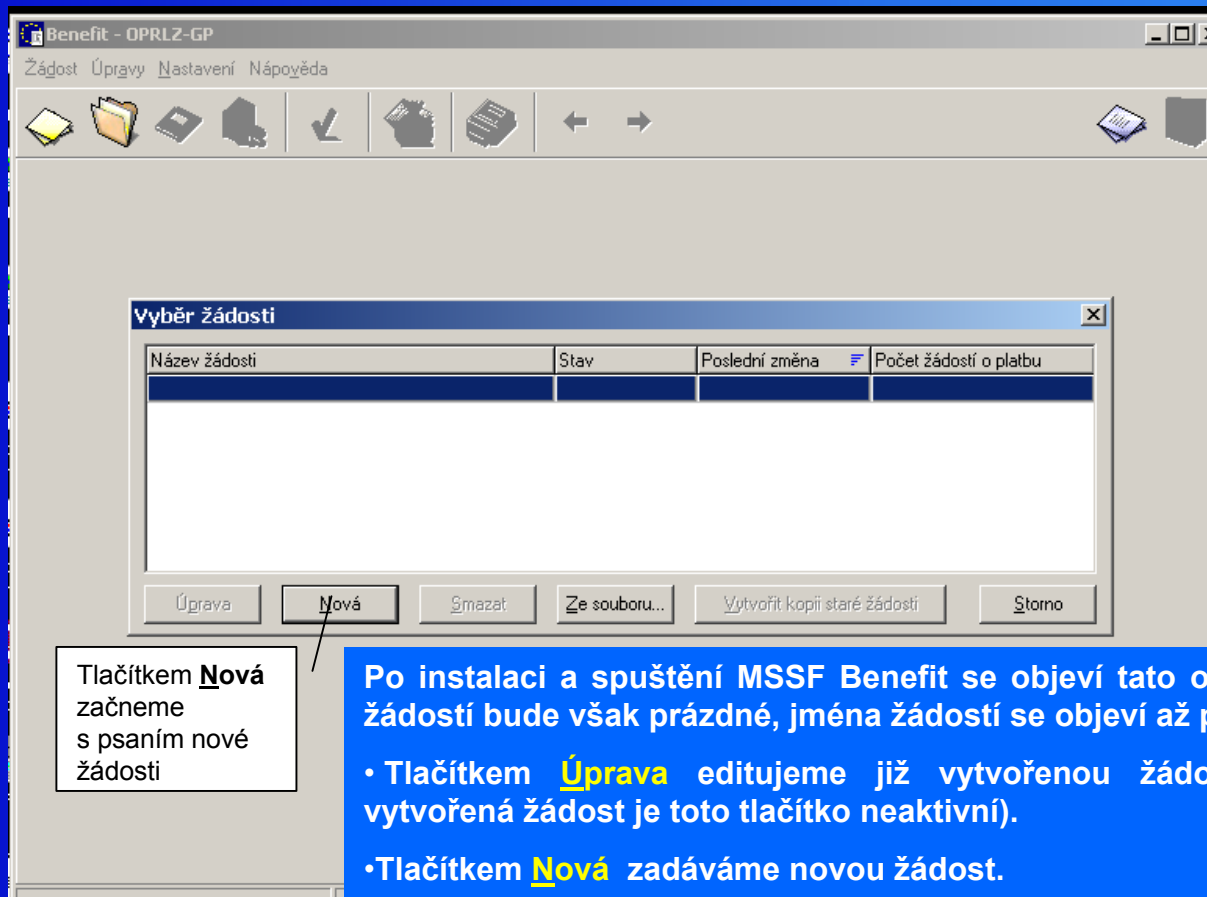
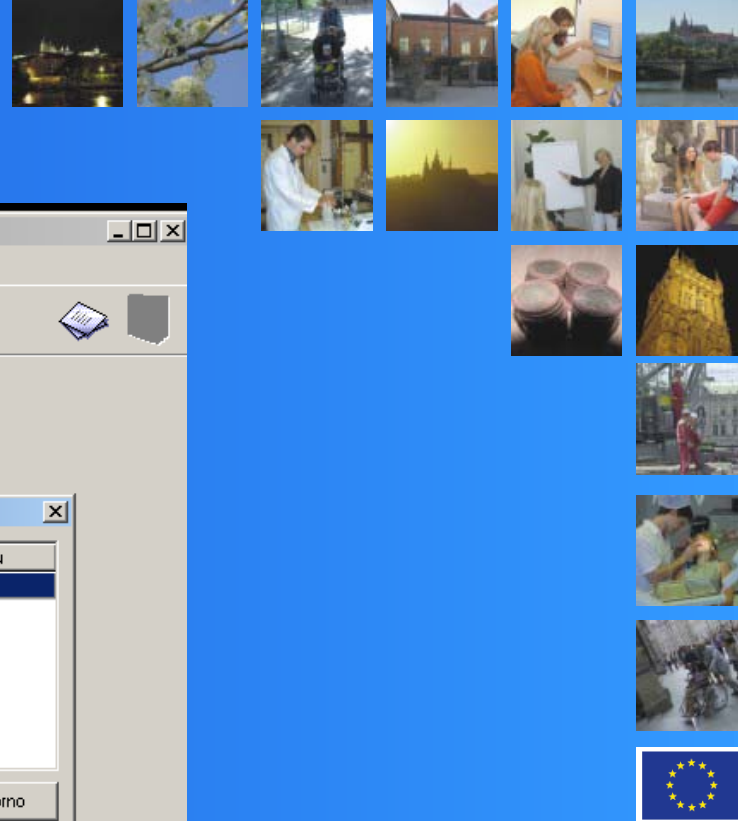

Tlačítkem **Nová** začneme s psáním nové žádosti

Po instalaci a spuštění MSSF Benefit se objeví tato obrazovka (pole s názvy žádostí bude však prázdné, jména žádostí se objeví až po uložení žádosti)

- Tlačítkem **Úprava** editujeme již vytvořenou žádost (jestliže neexistuje vytvořená žádost je toto tlačítko neaktivní).
- Tlačítkem **Nová** zadáváme novou žádost.
- Tlačítkem **Smazat** odstraníme již existující žádost (jestliže neexistuje vytvořená žádost je toto tlačítko neaktivní).
- Tlačítkem **Ze souboru** otevřeme žádost z námi určeného umístění (disketa, CD-ROM, hard disk).
- Tlačítkem **Storno** opustíme obrazovku výběru žádostí a můžeme program ukončit.



Nová žádost

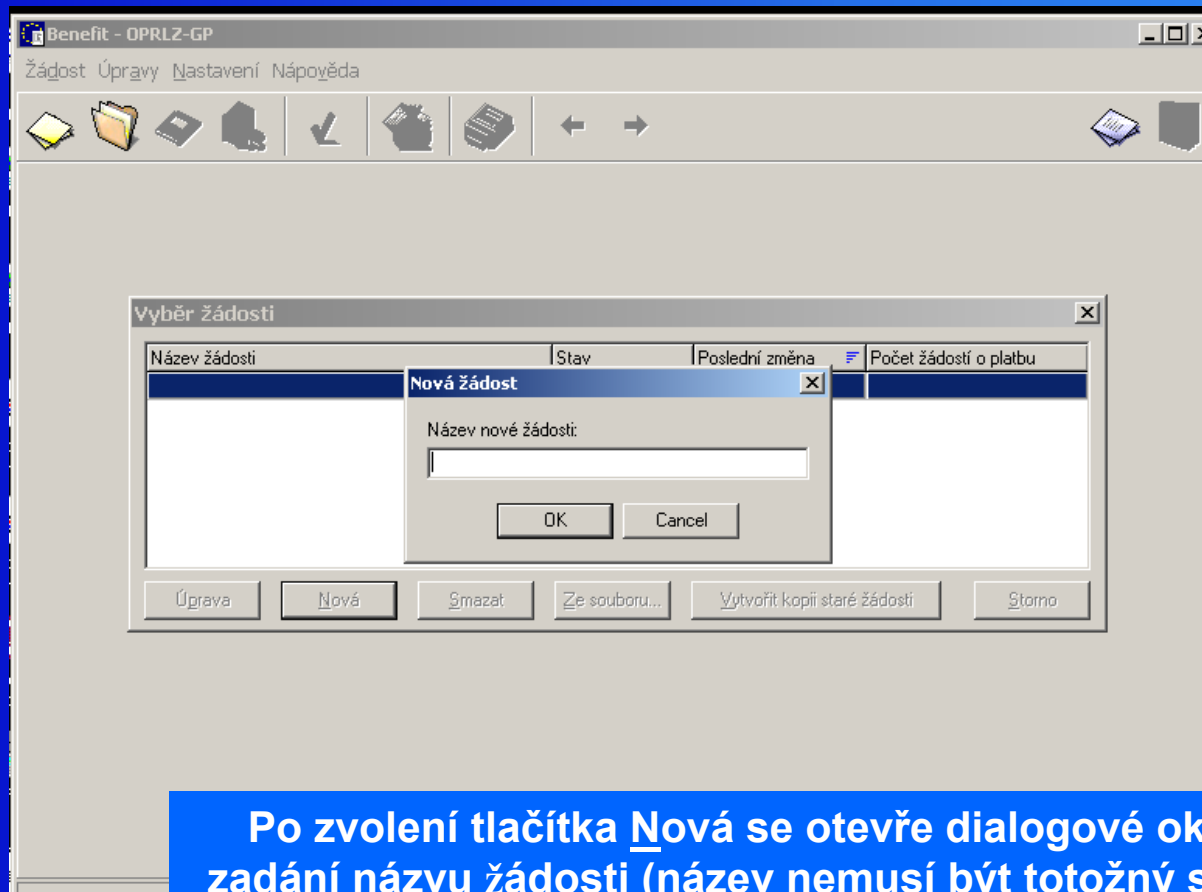
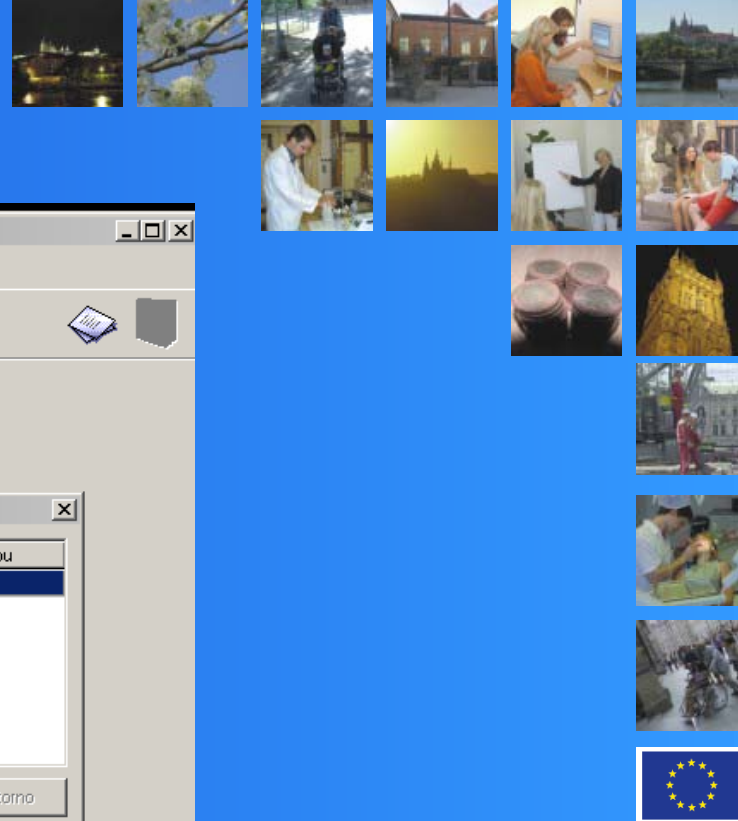

Po zvolení tlačítka **N**ová se otevře dialogové okno pro zadání názvu žádosti (název nemusí být totožný s názvem projektu, tato položka slouží pro vaši snadnější orientaci). Kliknutím na tlačítko **O**K (po zadání názvu žádosti) se dostaneme k zadávání vlastní žádosti.



Identifikace programu

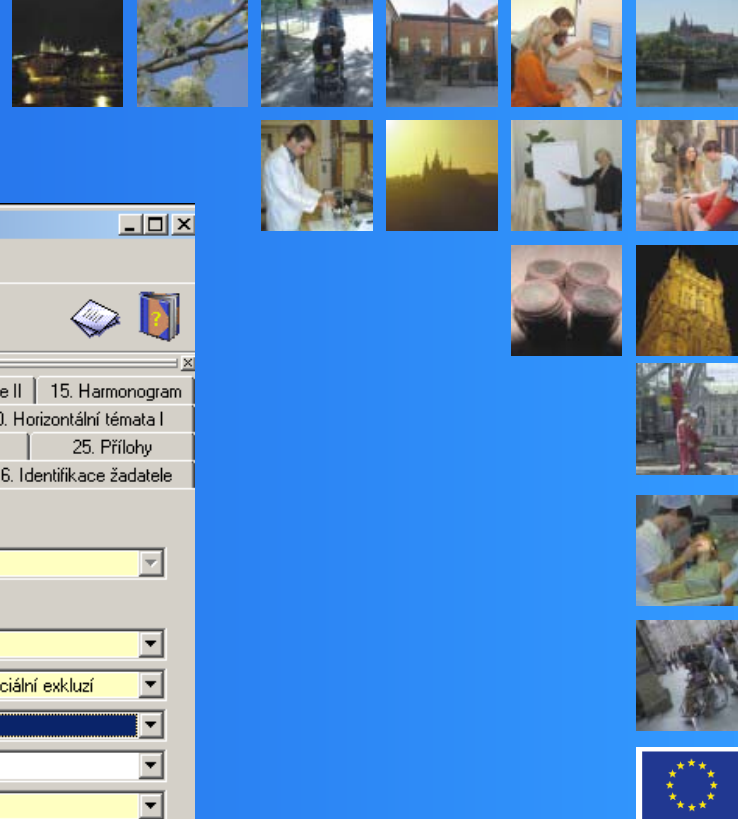

Benefit - OPRLZ-GP - žádost 1

Žádost Úpravy Nastavení Nápořádá

7. Identifikace žadatele II | 8. Partneři | 9. Popis | 10. Udržitelnost | 11. Rizika | 12. Náklady | 13. Realizace | 14. Realizace II | 15. Harmonogram
16. Předpokládané zdroje financování | 17. Publicita | 18. Výstupy a výsledky | 19. Očekávané efekty | 20. Horizontální témata I
21. Horizontální témata II | 22. Veřejná podpora | 23. Veřejné zakázky | 24. Další projekty a žádosti | 25. Přílohy
* 1. Identifikace programu | 2. Identifikace projektu | 3. Identifikace projektu II | 4. Území dopadu | 5. Umístění | 6. Identifikace žadatele

Číslo operačního programu CZ.04.1.03

Název operačního programu Operační program Rozvoj lidských zdrojů

Číslo priority 3.2

Název priority Sociální integrace a rovnost příležitostí

Číslo opatření 3.2.1 | Název opatření Integrace specifických skupin obyvatelstva ohrožených sociální exkluzí

Číslo programu podpory | Program podpory

Číslo výzvy 2 | Grantové schéma CZ.04.1.03/2.1.15

Oblast zásahu Začlenění do společnosti

V roletce vyberte jeden z přednastavených programů podpory

esf | |

Poslední změny: 30.8.2005 15:09:00 | Stav žádosti: Rozpracovaná

Operační program Rozvoj lidských zdrojů

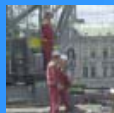
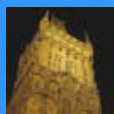
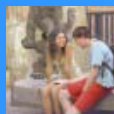
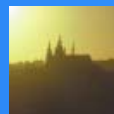

Obecná pravidla pro vyplňování žádosti

Stisk tlačítka F1: vyvolání nápovědy k poli, ve kterém je šipka/kurzor. Při vyplňování postupujte v souladu s nápovědou.

Žlutá pole: Povinně k vyplnění. Pokud některé pole není vyplněno, systém automaticky na tento nedostatek upozorní.

Průběžné ukládání žádosti: Pomocí ikony  Stav žádosti bude uveden jako „Rozpracovaná“.

Finální uložení žádosti: Po vyplnění všech povinných polí a příloh. Bude vygenerován unikátní kód žádosti.

Žádost již nelze měnit!!!

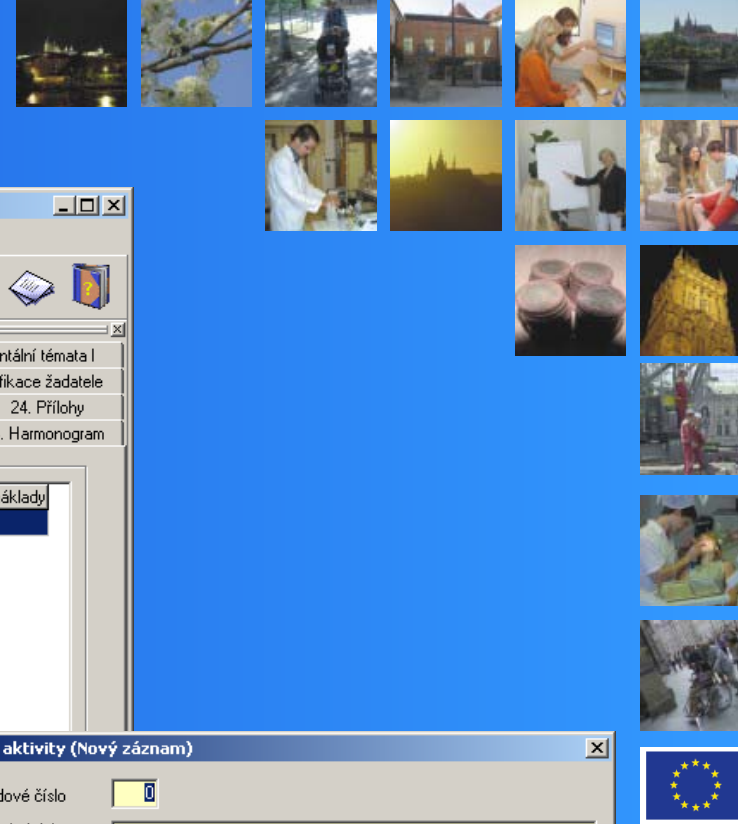

Benefit - OPRLZ-GP - Žádost 1

Žádost Úpravy Nastavení Nápořádání

15. Předpokládané zdroje financování | 16. Publicita | 17. Výstupy a výsledky | 18. Očekávané efekty | 19. Horizontální témata I
 * 1. Identifikace programu | 2. Identifikace projektu | 3. Identifikace projektu II | 4. Území dopadu | 5. Umístění | 6. Identifikace žadatele
 20. Horizontální témata II | 21. Veřejná podpora | 22. Veřejné zakázky | 23. Další projekty a žádosti | 24. Přílohy
 7. Identifikace žadatele II | 8. Popis | 9. Udržitelnost | 10. Rizika | 11. Náklady | 12. Realizace | 13. Realizace II | 14. Harmonogram

Přehled klíčových aktivit

Pořadové č.	Klíčová aktivita	Metoda realizace	Celkové náklady	Jednotkové náklady

Nový | Upravit | Náhled | Smazat

Součet celkových nákladů

Poslední změny: 5.9.2005 16:19:24 Stav žádosti: Rozpracovaná

Klíčové aktivity (Nový záznam)

Pořadové číslo

Klíčová aktivita

Metoda realizace

Celkové náklady (Kč)

Jednotkové náklady (Kč)

OK | Storno

Vyplňte povinná žlutá pole v souladu s nápořádáním



Náklady

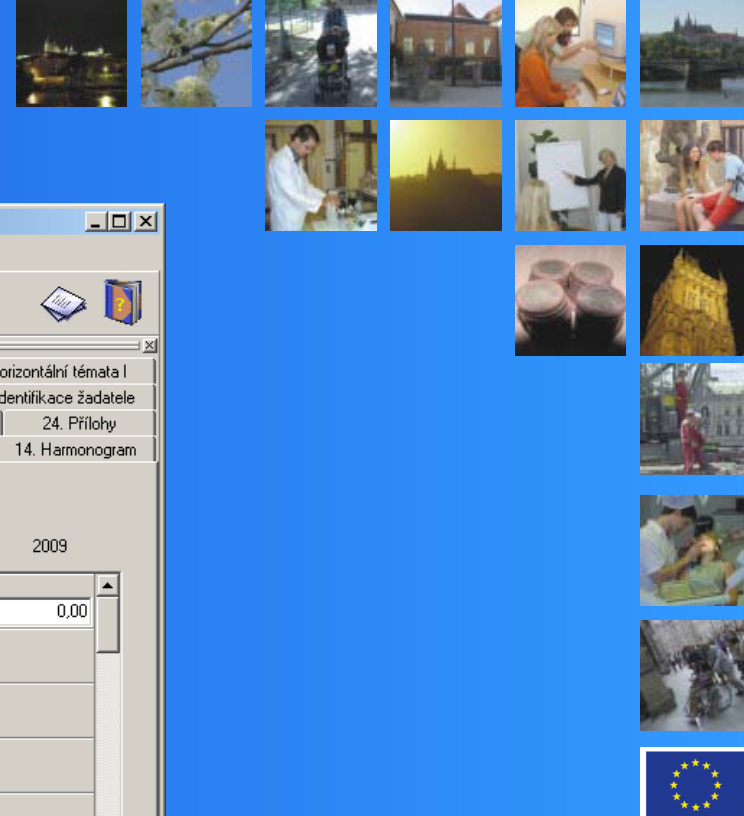

Benefit - OPRLZ-GP - Žádost 1

Žádost Úpravy Nastavení Nápořádá

15. Předpokládané zdroje financování 16. Publicita 17. Výstupy a výsledky 18. Očekávané efekty 19. Horizontální témata I
 * 1. Identifikace programu 2. Identifikace projektu 3. Identifikace projektu II 4. Území dopadu 5. Umístění 6. Identifikace žadatele
 20. Horizontální témata II 21. Veřejná podpora 22. Veřejné zakázky 23. Další projekty a žádosti 24. Přílohy
 7. Identifikace žadatele II 8. Popis 9. Udržitelnost 10. Rizika 11. Náklady 12. Realizace 13. Realizace II 14. Harmonogram

Náklady na celý projekt **Náklady na jednotlivé roky realizace**

Rozpočet

Druh výdajů	Počet jednotek	Náklady na jednotku (v Kč)	Celkové náklady (v Kč)	% z celk. uznat. nákladů	2005	2006	2007	2008	2009					
1. Osobní náklady														
			0,00	0,00	0,00	0,00	0,00	0,00	0,00					
1.1. Náklady na pracovníky														
1.1.1. Odborný personál														
od.(rok)	1,00	0,00	0,00											
1.1.2. Administrativní/pomocný personál														
od.(rok)	1,00	0,00	0,00											
2. Cestovné														
			0,00	0,00	0,00	0,00	0,00	0,00	0,00					
2.1. Diety (ubytování a stravné)														
2.1.1. Zahraniční personál														
jen/osoba	1,00	0,00	0,00											
Přidat záznam					Upravit záznam					Smazat záznam				
Celkové náklady projektu									0,00					

Poslední změny: 5.9.2005 16:19:24 Stav žádosti: Rozpracovaná

Tato záložka slouží pro podrobný rozpis rozpočtu na projekt

Podrobnější návod na jeho vyplnění naleznete v materiálu „Rozpočet projektu“, který bude uveřejněn na internetových stránkách.

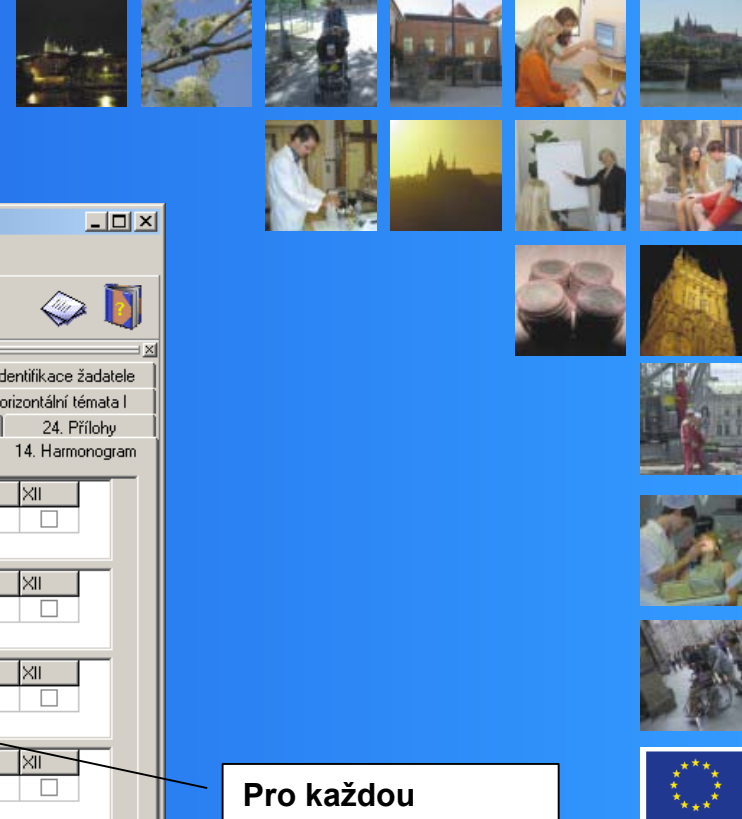

Benefit - OPRLZ-GP - Žádost 1

Žádost Úpravy Nastavení Nápořádě

15. Předpokládané zdroje financování 16. Publicita 17. Výstupy a výsledky 18. Očekávané efekty 19. Horizontální témata I
20. Horizontální témata II 21. Veřejná podpora 22. Veřejné zakázky 23. Další projekty a žádosti 24. Přílohy

7. Identifikace žadatele II 8. Popis 9. Udržitelnost 10. Rizika 11. Náklady 12. Realizace 13. Realizace II 14. Harmonogram

Klíčová aktivita / 1. rok (2005)	I	II	III	IV	V	VI	VII	VIII	IX	X	XI	XII
Příprava semináře	<input type="checkbox"/>	<input checked="" type="checkbox"/>	<input type="checkbox"/>	<input type="checkbox"/>	<input checked="" type="checkbox"/>	<input checked="" type="checkbox"/>	<input type="checkbox"/>	<input type="checkbox"/>	<input checked="" type="checkbox"/>	<input type="checkbox"/>	<input type="checkbox"/>	<input type="checkbox"/>
Klíčová aktivita / 2. rok (2006)	I	II	III	IV	V	VI	VII	VIII	IX	X	XI	XII
Příprava semináře	<input type="checkbox"/>	<input type="checkbox"/>	<input checked="" type="checkbox"/>	<input type="checkbox"/>	<input type="checkbox"/>	<input checked="" type="checkbox"/>	<input type="checkbox"/>	<input type="checkbox"/>	<input checked="" type="checkbox"/>	<input type="checkbox"/>	<input type="checkbox"/>	<input type="checkbox"/>
Klíčová aktivita / 3. rok (2007)	I	II	III	IV	V	VI	VII	VIII	IX	X	XI	XII
Příprava semináře	<input type="checkbox"/>	<input type="checkbox"/>	<input type="checkbox"/>	<input type="checkbox"/>	<input type="checkbox"/>	<input checked="" type="checkbox"/>	<input type="checkbox"/>	<input checked="" type="checkbox"/>	<input type="checkbox"/>	<input type="checkbox"/>	<input type="checkbox"/>	<input type="checkbox"/>
Klíčová aktivita / 4. rok (2008)	I	II	III	IV	V	VI	VII	VIII	IX	X	XI	XII
Příprava semináře	<input type="checkbox"/>	<input type="checkbox"/>	<input type="checkbox"/>	<input type="checkbox"/>	<input type="checkbox"/>	<input type="checkbox"/>	<input type="checkbox"/>	<input type="checkbox"/>	<input type="checkbox"/>	<input type="checkbox"/>	<input type="checkbox"/>	<input type="checkbox"/>
Klíčová aktivita / 5. rok (2009)	I	II	III	IV	V	VI	VII	VIII	IX	X	XI	XII
Příprava semináře	<input type="checkbox"/>	<input type="checkbox"/>	<input type="checkbox"/>	<input type="checkbox"/>	<input type="checkbox"/>	<input type="checkbox"/>	<input type="checkbox"/>	<input type="checkbox"/>	<input type="checkbox"/>	<input type="checkbox"/>	<input type="checkbox"/>	<input type="checkbox"/>

Poslední změny: 5.9.2005 16:19:24 Stav žádosti: Rozpracovaná

Pro každou klíčovou aktivitu zakřížkujte dobu jejího trvání v průběhu projektu



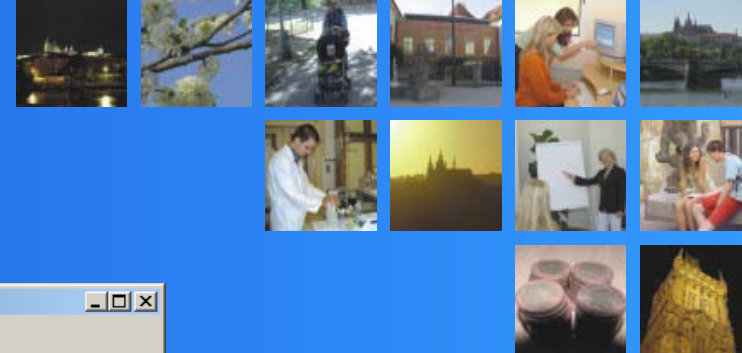

Předpokládané zdroje financování

Benefit - OPRLZ-GP - Žádost 1

Žádost Úpravy Nastavení Nápořádá

1. Identifikace programu 2. Identifikace projektu 3. Identifikace projektu II 4. Území dopadu 5. Umístění 6. Identifikace žadatele
 20. Horizontální témata II 21. Veřejná podpora 22. Veřejné zakázky 23. Další projekty a žádosti 24. Přílohy
 7. Identifikace žadatele II 8. Popis 9. Udržitelnost 10. Rizika 11. Náklady 12. Realizace 13. Realizace II 14. Harmonogram
 15. Předpokládané zdroje financování 16. Publicita 17. Výstupy a výsledky 18. Očekávané efekty 19. Horizontální témata I

	Celkové zdroje krytí (v Kč)	% z celkových zdrojů
Veřejné spolufinancování	0,00	
Příspěvek ze strukturálních fondů	0,00	0,00
Příspěvek z národních veřejných zdrojů	0,00	0,00
Financovaný ze státního rozpočtu	0,00	0,00
Žadatel a partneři	0,00	
Vlastní zdroje	0,00	0,00
Ostatní zdroje	0,00	0,00
Přímé výnosy projektu	0,00	0,00
Celkové uznatelné náklady projektu	0,00	
Celkové neuznatelné náklady projektu	0,00	
Celkové náklady projektu	0,00	

Poslední změny: 5.9.2005 16:19:24 Stav žádosti: Rozpracovaná

Tato záložka slouží pro podrobný rozpis předpokládaného financování projektu
 Podrobnější návod na vyplnění naleznete v materiálu „Rozpočet projektu“



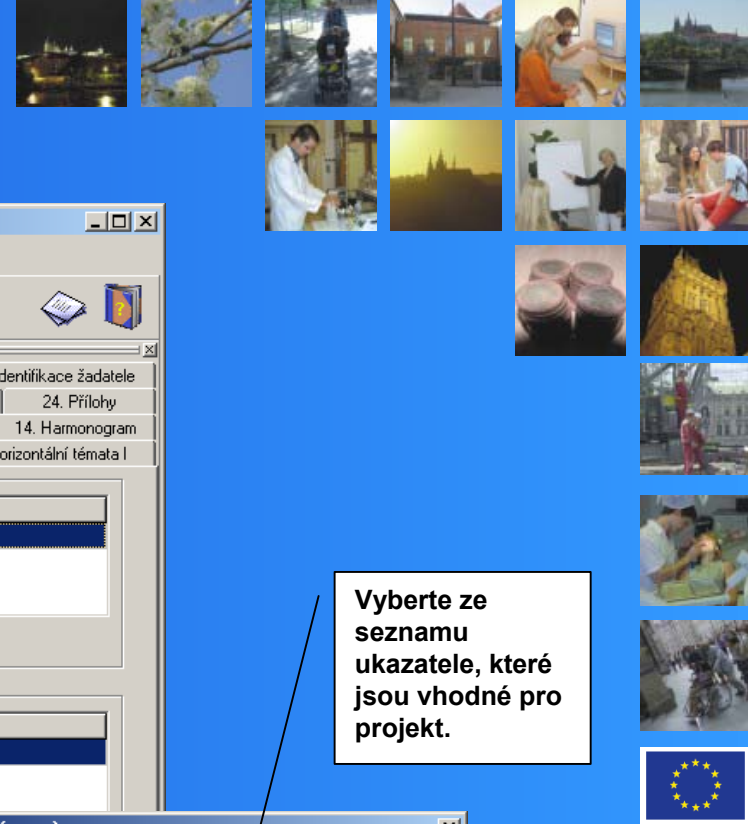

Benefit - OPRLZ-GP - Žádost 1

Žádost Úpravy Nastavení Nápořádě

* 1. Identifikace programu	2. Identifikace projektu	3. Identifikace projektu II	4. Území dopadu	5. Umístění	6. Identifikace žadatele
20. Horizontální témata II	21. Veřejná podpora	22. Veřejné zakázky	23. Další projekty a žádosti	24. Přílohy	
7. Identifikace žadatele II	8. Popis	9. Udržitelnost	10. Rizika	11. Náklady	12. Realizace
13. Realizace II	14. Harmonogram				
15. Předpokládané zdroje financování	16. Publicita	17. Výstupy a výsledky	18. Očekávané efekty	19. Horizontální témata I	

Výstupy

Název ukazatele	Výchozí hodnota	Plánovaná hodnota	Jednotka

Nový Upravit Smazat Náhled

Výsledky

Název ukazatele	Výchozí hodnota	Plánovaná hodnota	Jednotka

Nový Upravit Smazat Náhled

Další plánované výstupy/výsledky z projektu

Poslední změny: 5.9.2005 16:19:24 Stav žádosti: Rozpracovaná

Vyberte ze seznamu ukazatele, které jsou vhodné pro projekt.

Ukazatel (Nový záznam)

Název ukazatele:

Jednotka ukazatele:

Výchozí hodnota:

Plánovaná hodnota:

OK Storno

Vložte výchozí a plánovanou hodnotu ukazatele, kterou dosáhnete na závěr vašeho projektu. Jako výchozí hodnotu můžete uvést 0.

V této záložce vyberte výstupy a výsledky v souladu s přílohou č. 3 výzvy k předkládání žádosti.





Přílohy

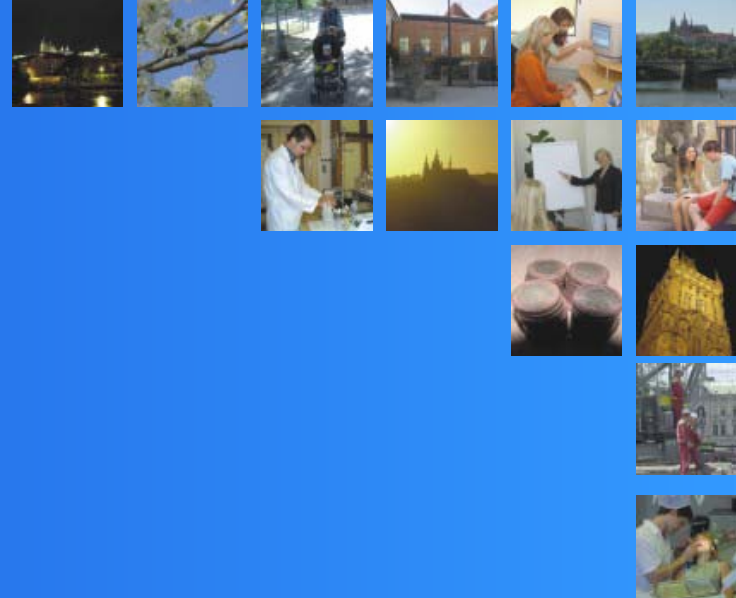

Benefit - OPRLZ-GP - Žádost 1

Žádost Úpravy Nastavení Nápoověda

15. Předpokládané zdroje financování 16. Publicita 17. Výstupy a výsledky 18. Očekávané efekty 19. Horizontální témata I
 * 1. Identifikace programu 2. Identifikace projektu 3. Identifikace projektu II 4. Území dopadu 5. Umístění 6. Identifikace žadatele
 7. Identifikace žadatele II 8. Popis 9. Udržitelnost 10. Rizika 11. Náklady 12. Realizace 13. Realizace II 14. Harmonogram
 20. Horizontální témata II 21. Veřejná podpora 22. Veřejné zakázky 23. Další projekty a žádosti 24. Přílohy

Seznam příloh

Číslo přílohy	Název přílohy
1	Doklad o právní subjektivitě
2	Prohlášení o bezdlužnosti vůči veřejné správě a zdravotním pojišťovnám
4	Spec. příloha 1A Popis obsahu vzdělávacího programu/kurzu
5	Spec. příloha 2A Způsob zjišťování potřebnosti realizace projektu
6	Spec. příloha 3A Zajištění supervize projektu/odborného garanta vzdělávacího kurzu

Nová Upravit Náhled Smazat

Poslední změny: 7.9.2005 8:59:29 Stav žádosti: Rozpracovaná

V této záložce jsou povinné přílohy k Programu podpory A a Programu podpory B, které je potřeba v dalších krocích vyplnit.

U přílohy 1 vyplňte pouze počet listů. Typ této přílohy je uveden v Příručce pro žadatele. Tato příloha je podávána pouze v listinné podobě.

Benefit - OPRLZ-GP - Žádost 1

Žádost Úpravy Nastavení Nápoověda

7. Identifikace žadatele II 8. Popis 9. Udržitelnost 10. Rizika 11. Náklady 12. Realizace 13. Realizace II 14. Harmonogram
 15. Předpokládané zdroje financování 16. Publicita 17. Výstupy a výsledky 18. Očekávané efekty 19. Horizontální témata I
 * 1. Identifikace programu 2. Identifikace projektu 3. Identifikace projektu II 4. Území dopadu 5. Umístění 6. Identifikace žadatele
 20. Horizontální témata II 21. Veřejná podpora 22. Veřejné zakázky 23. Další projekty a žádosti 24. Přílohy

Seznam příloh

Číslo přílohy	Název přílohy
1	Doklad o právní subjektivitě
2	Prohlášení o bezdlužnosti vůči veřejné správě a zdravotním pojišťovnám
4	Spec. příloha 1B Způsob zjišťování potřebnosti realizace projektu
5	Spec. příloha 2B Zajištění supervize projektu
6	Spec. příloha 3B Do jaké míry byly zváženy a popsány další možné alternativy pro řešení daného problému/situace
7	Spec. příloha 4B Vztah a provázanost aktivit projektu s jinými existujícími aktivitami v rámci řešené problematiky

Nová Upravit Náhled Smazat

Poslední změny: 7.9.2005 8:59:29 Stav žádosti: Rozpracovaná

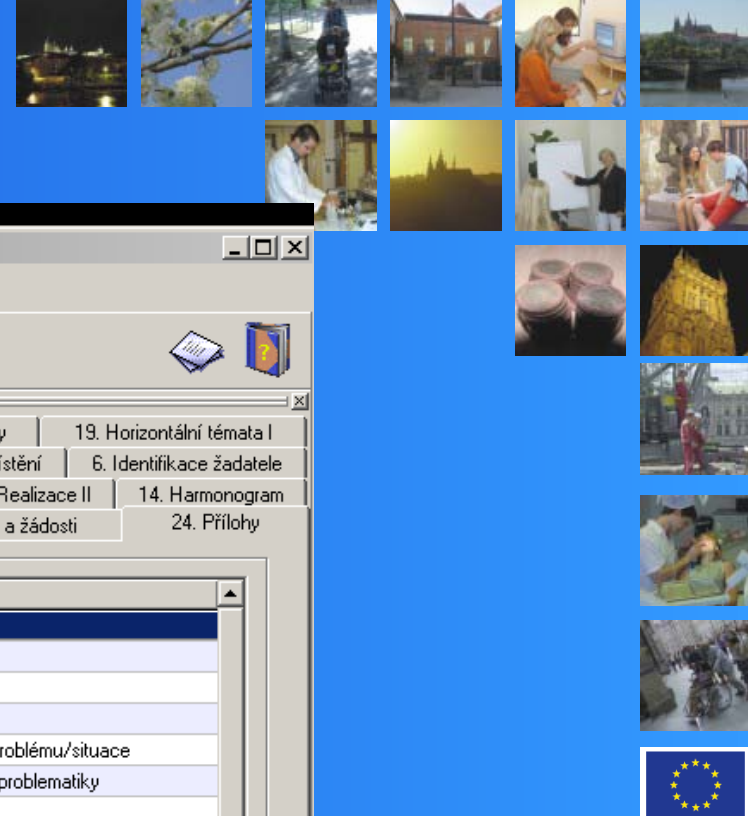

Benefit - OPRLZ-GP - Žádost 1

Žádost Úpravy Nastavení Nápořěda

15. Předpokládané zdroje financování | 16. Publicita | 17. Výstupy a výsledky | 18. Očekávané efekty | 19. Horizontální témata I

* 1. Identifikace programu | 2. Identifikace žadatele I | 3. Identifikace žadatele II | 4. Pořadí realizace I | 5. Pořadí realizace II | 6. Identifikace žadatele II | 7. Identifikace žadatele II | 8. Pořadí realizace II | 9. Pořadí realizace II | 10. Pořadí realizace II | 11. Pořadí realizace II | 12. Pořadí realizace II | 13. Pořadí realizace II | 14. Harmonogram | 15. Harmonogram | 16. Harmonogram | 17. Harmonogram | 18. Harmonogram | 19. Harmonogram | 20. Horizontální témata II | 21. Horizontální témata II | 22. Horizontální témata II | 23. Horizontální témata II | 24. Přílohy

Seznam příloh

Číslo přílohy	Název přílohy
1	Doklad o právní subjektivitě
2	Prohlášení o
4	Spec. příloha
5	Spec. příloha
6	Spec. příloha
7	Spec. příloha

Příloha (Editace)

Číslo přílohy: 1

Název: Doklad o právní subjektivitě

Počet listů: 1

Počet kopií: 0

Příložena k žádosti:

Popis:

Název přílohy:

Otevřít přílohu | Odstranit přílohu

OK | Storno

Poslední změny: 7.9.2005 8:59:29 | Stav žádosti: Rozpracovaná

Zaškrtněte toto pole – poté můžete vyplňovat potřebné údaje

Po vyplnění stiskněte **OK**

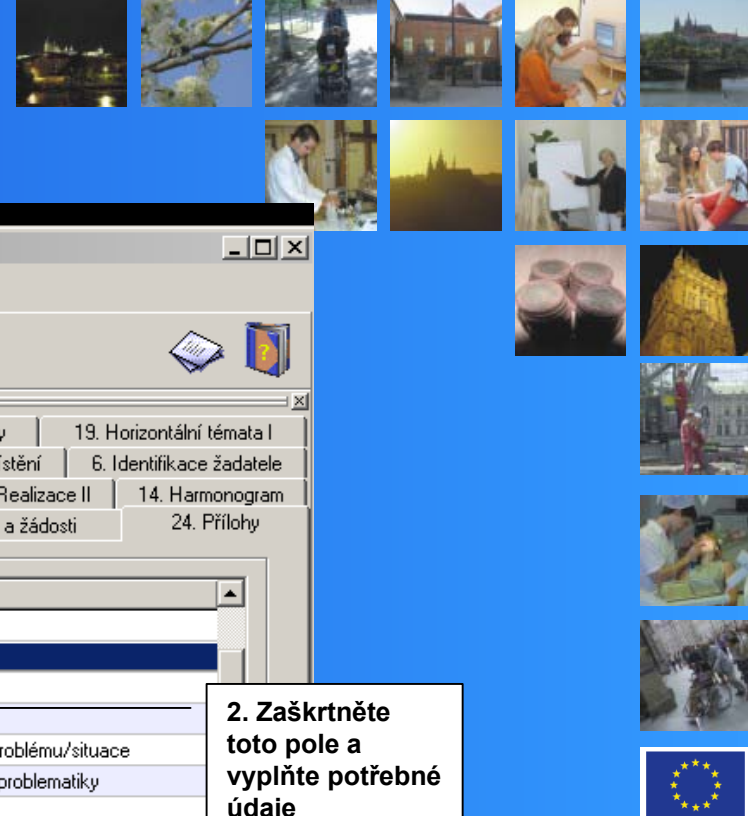

Benefit - OPRLZ-GP - Žádost 1

Žádost Úpravy Nastavení Nápořěda

15. Předpokládané zdroje financování | 16. Publicita | 17. Výstupy a výsledky | 18. Očekávané efekty | 19. Horizontální témata I

* 1. Identifikace programu | 2. Identifikace žadatele I | 3. Identifikace žadatele II | 4. Horizontální témata I | 5. Horizontální témata II

20. Horizontální témata II

Seznam příloh

Číslo přílohy	Název přílohy
1	Doklad o právním zajištění
2	Prohlášení o bezdlužnosti vůči veřejné správě a zdravotním pojišťovnám
4	Spec. příloha
5	Spec. příloha
6	Spec. příloha
7	Spec. příloha

Příloha (Editace)

Číslo přílohy: 2

Název: Prohlášení o bezdlužnosti vůči veřejné správě a zdravotním pojišťovnám

Počet listů: 0

Počet kopií: 0

Příložena k žádosti:

Popis:

Název přílohy: Prohlášení o bezdlužnosti.doc

24 KB

Otevřít přílohu | Odstranit přílohu

OK | Storno

Nová | Upravit | Náhled | Smazat

Poslední změny: 7.9.2005 8:59:29 | Stav žádosti: Rozpracovaná

2. Zaškrtněte toto pole a vyplňte potřebné údaje

3. Stiskněte toto tlačítko
Příloha se otevře ve programu Word

1. Vyberte toto tlačítko pro editaci přílohy

4. Po vyplnění přílohu uložte standardním způsobem.
Vyplněnou přílohu vytiskněte a podepište.

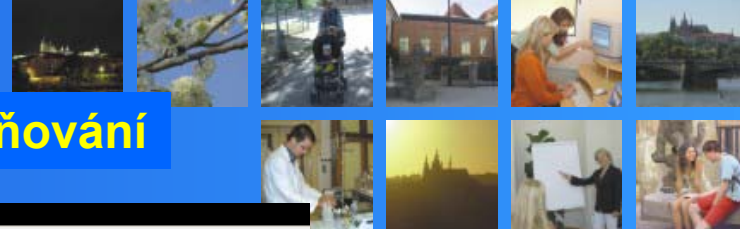

Specifické přílohy – pravidla jejich vyplňování

Benefit - OPRLZ-GP - Žádost 1

Žádost Úpravy Nastavení Nápoředa

15. Předpokládané zdroje financování | 16. Publicita | 17. Výstupy a výsledky | 18. Očekávané efekty | 19. Horizontální témata I

* 1. Identifikace programu | 2. Identifikace žadatele I | 3. Identifikace žadatele II | 4. Počet žadatelů | 5. Identifikace žadatele II | 6. Identifikace žadatele II | 7. Identifikace žadatele II | 8. Počet žadatelů | 9. Identifikace žadatele II | 10. Počet žadatelů | 11. Identifikace žadatele II | 12. Počet žadatelů | 13. Identifikace žadatele II | 14. Harmonogram realizace | 15. Harmonogram realizace | 16. Harmonogram realizace | 17. Harmonogram realizace | 18. Harmonogram realizace | 19. Harmonogram realizace | 20. Harmonogram realizace | 21. Harmonogram realizace | 22. Harmonogram realizace | 23. Harmonogram realizace | 24. Přílohy

Příloha (Editace)

Číslo přílohy: 4

Název: Spec. příloha 1B Způsob zjišťování potřebnosti realizace proje

Počet listů: 0

Počet kopií: 0

Příložena k žádosti:

Popis:

Název přílohy: Spec příloha 1B.doc

20 KB

Otevřít přílohu | Odstranit přílohu

OK | Storno

Nová | Upravit | Náhled | Smazat

Poslední změny: 7.9.2005 8:59:29 | Stav žádosti: Rozpracovaná

1. Vyberte toto tlačítko pro editaci přílohy

2. Zaškrtněte toto pole a vyplňte potřebné údaje

3. Stiskněte toto tlačítko Příloha se otevře ve programu Word

4. Po vyplnění přílohu uložte standardním způsobem. Vyplněnou přílohu vytiskněte a podepište.

5. Analogickým způsobem vyplňujte všechny povinné specifické přílohy.





Uložení

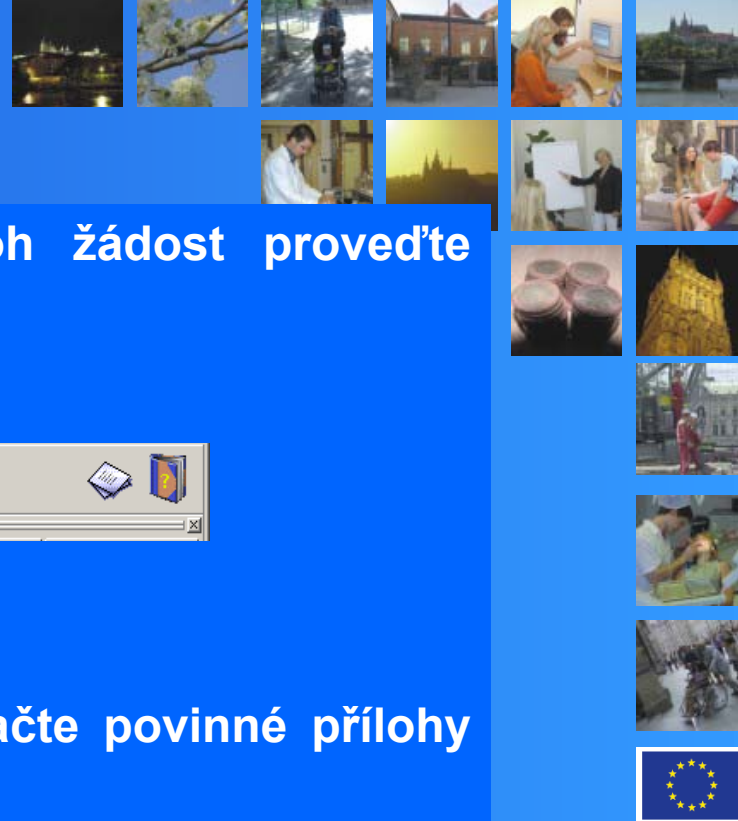

Po vyplnění všech povinných polí a příloh žádost proveďte kontrolu dat:

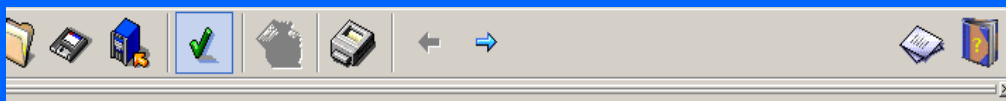

Poté žádost finálně uložte!

Bude vygenerován unikátní kód, kterým označte povinné přílohy (možno dopsat i rukou).

Finálně uloženou žádost již nelze měnit!

Při předkládání žádosti postupujte v souladu s Příručkou pro žadatele verze 1.3.