

**2002**

**III. čtvrtletí**

**ISPV**

# **INFORMAČNÍ SYSTÉM O PRŮMĚRNÉM VÝDĚLKU**

**Pravidelné čtvrtletní výběrové statistické  
šetření o průměrných výdělcích**

**INFORMAČNÍ SYSTÉM  
O CENĚ PRÁCE**

**MPSV ČR**



**2002**

**III. čtvrtletí**

**ISPV**

# **INFORMAČNÍ SYSTÉM O PRŮMĚRNÉM VÝDĚLKU**

**COPYRIGHT**

**MINISTERSTVO PRÁCE A SOCIÁLNÍCH VĚCÍ**

**Publikace ani její část nesmí být  
kopírována, rozšiřována a zařazována  
do informačních systémů  
v jakékoliv formě (elektronické, mechanické,  
optické, magnetické aj.) bez písemného  
souhlasu Ministerstva práce a sociálních věcí ČR.**

**ZPRACOVATEL**

**TREXIMA, spol. s r.o., tř. T. Bati 299, 764 21 Zlín - Louky**



**2002**

**III. čtvrtletí**

## **OBSAH**

**ÚVODNÍ ČÁST**

**VÝSLEDKOVÁ ČÁST - ČR podnikatelská sféra**

**VÝSLEDKOVÁ ČÁST - ČR nepodnikatelská sféra**

**PŘÍLOHY**



## Úvodní část

1	Informační systém o průměrných výdělcích .....	11
2	Metody statistického zjišťování ISPV .....	12
2.1	Výběrová metoda .....	12
2.2	Ekonomické subjekty a zaměstnanci .....	12
2.3	Metody výpočtu .....	13
2.4	Výstupy ISPV .....	14
2.5	Změny ve výsledkové publikaci od roku 2002 .....	15
3	Výběrový soubor .....	16
4	Přehled použitých symbolů .....	17

## Výsledková část ČR podnikatelská sféra

5	Struktura výběrového souboru ISPV	
P-Z0	Struktura výběrového souboru ISPV z hlediska zaměstnanců .....	21
P-Z1	Struktura výběrového souboru ISPV z hlediska ekonomických subjektů .....	22
6	Průměrné hodinové výdělky	
P-V0	Průměrné hodinové výdělky v podnikatelské sféře České republiky .....	23
P-V1	Průměrné hodinové výdělky podle hlavních tříd zaměstnání KZAM – R .....	24
P-V2	Průměrné hodinové výdělky podle věkových kategorií .....	25
P-V3	Průměrné hodinové výdělky podle tarifních stupňů .....	26
P-V4	Průměrné hodinové výdělky podle vzdělání .....	26
P-V5	Průměrné hodinové výdělky podle podskupin zaměstnání a zaměstnání KZAM-R .....	27
P-V6	Průměrné hodinové výdělky podle kategorie zaměstnání .....	36
P-V7	Průměrné hodinové výdělky podle kategorie odvětví OKEČ .....	36
P-V8	Průměrné hodinové výdělky podle pohlaví .....	37
P-V9	Průměrné hodinové výdělky podle krajů .....	37

7	Měsíční hrubé mzdy		
	P-M0	Průměrná hrubá měsíční mzda a její složky, diferenciacce, odpracovaný čas v podnikatelské sféře České republiky .....	38
	P-M1	Průměrná hrubá měsíční mzda a její složky, diferenciacce, odpracovaný čas podle hlavních tříd zaměstnání KZAM-R .....	39
	P-M5	Průměrná hrubá měsíční mzda a její složky, diferenciacce, odpracovaný čas podle podskupin zaměstnání a zaměstnání KZAM - R .....	40
8	Dynamika průměrných hodinových výdělků		
	P-D1	Dynamika průměrných hodinových výdělků podle hlavních tříd zaměstnání KZAM - R .....	52
	P-D2	Dynamika průměrných hodinových výdělků podle vzdělání .....	53
	P-D3	Dynamika průměrných hodinových výdělků podle věkových kategorií .....	54

## Výsledková část ČR nepodnikatelská sféra

9	Struktura výběrového souboru ISPV		
	NP-Z0	Struktura výběrového souboru ISPV z hlediska zaměstnanců .....	57
	NP-Z1	Struktura výběrového souboru ISPV z hlediska ekonomických subjektů .....	58
10	Průměrné hodinové výděvky		
	NP-V5	Průměrné hodinové výděvky podle podskupin zaměstnání a zaměstnání KZAM-R .....	59
11	Měsíční hrubé platy		
	NP-M5	Průměrný hrubý měsíční plat a jeho složky, diferenciacce, odpracovaný čas podle podskupin zaměstnání a zaměstnání KZAM - R .....	65

## Přílohy

12	Seznam vybraných SW firem, jejichž mzdové a personální programy podporují ISPV bez dodatečných nákladů respondenta .....	77
----	--	----



**2002**

**III. čtvrtletí**

## **ÚVODNÍ ČÁST**

**ISPV**

**METODY STATISTICKÉHO ZJIŠŤOVÁNÍ ISPV**

**VÝBĚROVÝ SOUBOR**

**PŘEHLED POUŽITÝCH SYMBOLŮ**



## 1. Informační systém o průměrných výdělcích

Informační systém o průměrných výdělcích (dále jen ISPV) je pravidelné výběrové statistické zjišťování mzdové úrovně zaměstnanců. Se čtvrtletní periodicitou monitoruje údaje o vyplacených mzdách a odpracované době jednotlivých zaměstnanců vybraných podniků. Ukazatelem aktuální výše mzdy v ISPV je průměrný hodinový výdělek, vypočtený pro náhrady pro pracovněprávní účely, podle § 17 zákona 1/1992 Sb. Druhým šetřeným indikátorem mzdové úrovně je hrubá mzda, vyplacená jednotlivcům od počátku roku do konce šetřené periody. Průměrný hodinový výdělek je krátkodobým indikátorem mzdové úrovně, hrubá měsíční mzda je vypočtena z celkové sumy mzdových prostředků, vyplacených zaměstnanci od počátku roku.

ISPV zjišťuje, kromě zmíněných ukazatelů, i strukturu hrubých mezd a sleduje diferenciaci a vývoj mzdové úrovně. Mzdy podle profesí jsou zjišťovány v systému Klasifikace zaměstnání ČSÚ KZAM-R, který je závazný pro statistická zjišťování, prováděná podle zákona č. 89/1995 Sb., o státní statistické službě v platném znění. Výsledné průměrné hodnoty mohou být členěny jak podle charakteristik zaměstnanců (například faktory složitosti práce, dosažené vzdělání, věk a pohlaví zaměstnanců), tak podle firemních charakteristik (odvětví klasifikace OKEČ, region, typ organizace).

Statistické zjišťování, prováděné Ministerstvem práce a sociálních věcí ČR, je pod názvem "Čtvrtletní šetření o ceně práce" zařazeno do programu statistických zjišťování, vyhlášených ČSÚ ve sbírce zákonů pro příslušný kalendářní rok (viz příloha Vyhlášky ČSÚ č. 393/2001 Sb., kterou se stanoví Program statistických zjišťování na rok 2002). ISPV tak doplňuje státní statistiku práce, realizovanou Českým statistickým úřadem, detailním pohledem na situaci u jednotlivých pracovních pozicí.

Rozsah výběrového souboru ISPV a míra reprezentativnosti dovozuje zjišťovat i mzdovou úroveň v jednotlivých odvětvích a regionech, za podnikatelskou sféru i za celou Českou republiku. Při interpretaci zjištěných statistických veličin a srovnávání se statistikou ČSÚ je však třeba brát v úvahu rozdílné zdroje dat (výběr ISPV a podnikové výkaznictví ČSÚ), rozdílné mzdové charakteristiky a rozdíly v metodách výpočtu.

## 2. Metody statistického zjišťování ISP V

### 2.1 Výběrová metoda

Program statistických zjišťování na rok 2002 definuje okruh zpravodajských jednotek tak, že

- zjišťování je vyčerpávající pro ekonomické subjekty s počtem zaměstnanců 1000 a více osob,
- zjišťování je výběrové pro ekonomické subjekty s počtem zaměstnanců do 999 osob,
- ekonomické subjekty s menším počtem zaměstnanců než 10 ISP V nešetří.

Výběr organizací do 1000 zaměstnanců lze charakterizovat jako stratifikovaný výběr podle odvětví, velikosti organizací a regionů. Regionem se pro potřeby výběru rozumí vyšší územní samosprávný celek (VÚSC) ve smyslu ústavního zákona č.347/97 Sb. Stratifikace pro výběr využívá úrovně kategorií odvětvové klasifikace ekonomických činností OKEČ a velikostních kategorií podle OECD. Oporou výběru je registr ekonomických subjektů ČSÚ. Podle aktuálního stavu registru ke konci roku se stanoví kvóty pro dovýběr organizací v následujícím roce. Systematickým náhodným výběrem v jednotlivých stratech se provádí doplňování souboru organizací ISP V tak, aby byly za ekonomicky přijatelných podmínek stanovené kvóty naplněny. Vybrané ekonomické subjekty zůstávají v šetření stále, o důvodech pro vyřazení z výběru (zánik firmy, organizační změna) se vede evidence. Aktuální stav naplnění podle dílčích kvót ukazuje tabulka "Struktura výběrového souboru ISP V z hlediska ekonomických subjektů", označená Z1. Tabulka Z0 ukazuje strukturu výběrového souboru z hlediska počtu zaměstnanců.

### 2.2 Ekonomické subjekty a zaměstnanci

Zpravodajskými jednotkami pro šetření ISP V jsou ekonomické subjekty, zaměstnávající 10 a více pracovníků. Statistickou jednotkou ISP V jsou zaměstnanci. Ekonomické subjekty, na které se vztahuje zpravodajská povinnost, předávají orgánu, provádějícímu statistické zjišťování, údaje o všech zaměstnancích. V ISP V se ekonomické subjekty dále člení na organizační jednotky, jestliže je možné provést vnitřní rozčlenění podle okresů, ve kterých dílčí jednotky působí (pracovištní metoda). Zahrnutí všech velkých podniků se všemi zaměstnanci do výběru by mohlo vést ke značnému

vychýlení šetřených charakteristik. Tento problém je řešen náhodným výběrem zaměstnanců velkých firem tak, aby počet zaměstnanců příslušného odvětví ve výběru nepřekročil jejich podíl v odvětví na celkové zaměstnanosti.

Předávaná data mají formu databázových souborů a obsahují informace o zaměstnavatelské firmě a informace o zaměstnancích. Data jsou většinou přebírána přímo z informačních systémů pro výpočet mezd a personální evidence. O zaměstnanci je soustředováno více než dvacet údajů. Jsou to jednak kódy, identifikující vykonávané zaměstnání a jeho složitost, dále kódy osobních charakteristik věk, pohlaví a vzdělání zaměstnance a především hodnoty šetřených údajů o mzdách a odpracovaném čase. Položky plánovaný a odpracovaný čas, podíl přesčasové práce, hrubá mzda a její složky, nezdánitelný základ pro výpočet daně z příjmů se udávají v kumulaci od počátku roku. Průměrný hodinový výdělek je sledován za referenční čtvrtletí.

### 2.3 Metody výpočtu

Šetřené statistické znaky, tj. průměrný hodinový výdělek, hrubá měsíční mzda a odpracovaná doba jsou charakterizovány aritmetickým průměrem, rozdělení četností statistického znaku ukazují medián, první a devátý decil (definice pojmů v kapitole 4 – Přehled použitých symbolů).

Na rozsah výběrového souboru pro výpočet má vedle výběru vliv i systém kontrol vstupních dat. Vícestupňovým systémem kontrol projdou jen ty záznamy o zaměstnancích, ve kterých lze určit zaměstnání, pohlaví a věk, průměrný hodinový výdělek, zúčtovanou mzdu a odpracovaný čas.

Pro výpočet průměru měsíční hrubé mzdy z celkové hrubé mzdy za sledované období nelze použít celý výběrový soubor tak, jako pro výpočet průměrného hodinového výdělku. Aby zjišťovaná průměrná měsíční hrubá mzda nebyla ovlivněna zaměstnanci, kteří neodpracovali celé šetřené období, zahrnují se do výpočtu jen zaměstnanci, pro které počet placených hodin přesáhl limit šetřeného období. V prvním čtvrtletí jsou do výpočtu zahrnuti zaměstnanci s počtem placených hodin alespoň 398, za polovinu roku je limit 796 hodin, za první až třetí čtvrtletí 1194 hodin a za celý rok jsou ve výpočtu zaměstnanci s nejméně 1592 placenými hodinami.

Průměrný týdenní fond pracovní doby ve výběrovém souboru se změnil ze 40 hod/týden ve 4.čtvrtletí 2000 na 37,5 hod/týden od 1.čtvrtletí 2001 v důsledku uplatnění zákona č. 155/2000 Sb., kterým se mění zákon č. 65/1965 Sb., zákoník práce, ve znění pozdějších předpisů, a některé další zákony. Proto se pro srovnání v čase přepočítává

průměrný hodinový výdělek za období před rokem 2001 koeficientem 1,0667, který odpovídá změně fondu pracovní doby.

## 2.4 Výstupy ISP V

Zpracovatel ISP V připravuje samostatné kolekce výstupů rozdílného rozsahu a částečně odlišného obsahu, určené pro jednotlivé uživatele ISP V, tedy pro respondenty šetření, pro MPSV ČR, pro úřady práce a pro ČSÚ.

Výsledky jsou předkládány v sestavách následujících typů :

- **Z** - struktura výběrového souboru
- **V** - průměrné hodinové výdělků za referenční období  
(vypočtené pro náhrady mzdy podle § 17 zákona 1/1992 Sb.)
- **M** - měsíční hrubé mzdy, vypočtené jako průměr od počátku roku;  
struktura mzdy; průměrný měsíční odpracovaný čas a přesčas od počátku roku
- **D** - dynamika průměrných hodinových výdělků, zjišťovaná v souboru stejných organizací v každém šetřeném období (panel organizací).

Tato publikace je určena pro respondenty šetření. Uvádí rekapitulaci výsledků ISP V za příslušné čtvrtletí a tuto doplňuje informacemi o průměrných měsíčních mzdách podle odvětví, regionů a typů hospodaření, zjištěných vyčerpávajícím šetřením Českého statistického úřadu.

Obsah publikace výsledků zjišťování zahrnuje podnikatelskou i nepodnikatelskou sféru z celého národního hospodářství. Kritériem pro zařazení ekonomického subjektu do těchto skupin je zákon, který subjekt uplatňuje při odměňování zaměstnanců. V ISP V patří do podnikatelské sféry subjekty, které odměňují podle zákona č. 1/1992 Sb. o mzdě, odměně za pracovní pohotovost a o průměrném výdělku. Do nepodnikatelské sféry se v ISP V řadí organizace, které odměňují podle zákona č. 143/1992 Sb. o platu a odměně za pracovní pohotovost v rozpočtových a v některých dalších organizacích a orgánech. Výsledky ISP V jsou publikovány s kvartální periodicitou.

Vedle souhrnných výsledků v publikaci jsou vydávány i podrobnější výsledky šetření v elektronické podobě. Kolekce dat s prohlížečím programem "UKAZUJ" umožňuje vytvářet a tisknout tabulkové i grafické přehledy výsledků šetření za zaměstnání v nejrůznějších kombinacích třídících faktorů, kterými jsou tarifní stupeň, věk,

kvalifikace a pohlaví zaměstnanců, odvětví dle OKEČ a krajový region. Další informace o programu lze získat na adrese zpracovatele šetření ISPV.

Publikace obsahuje stěžejní výsledky ISPV – mzdovou úroveň podle zaměstnání – ve zkráceném rozsahu a je k dispozici na internetových stránkách MPSV (<http://www.mpsv.cz>) v části „Příjmy a životní úroveň“. Respondenti, kteří dodávají data na disketě, obdrží kompletní sestavu průměrných hrubých měsíčních mezd podle zaměstnání (M5) na disketách pro 4. čtvrtletí 2002. Pro ostatní respondenty je kompletní sestava k dispozici na internetových stránkách Treximy, s.r.o. Zlín (<http://www.trexima.cz/vysledky>). Pokud respondentům nevyhovuje standardní forma Excel 97 nebo postrádá některou z dříve publikovaných sestav, je možné dohodnout se zpracovatelem statistického zjišťování individuální formu dodatečných výsledků.

## **2.5 Změny ve výsledkové publikaci od roku 2002**

Rok 2002 je přechodným obdobím pro zavádění nové struktury šetřených dat, uplatňované v souladu s nařízením Evropské komise č. 1916/2000. Přechodné období je určeno k dokončení procesu přizpůsobení na novou strukturu vstupních dat u všech zpravodajských jednotek a zejména k ověření kvality nových údajů o odpracované a neodpracované době, nových firemních a zaměstnaneckých charakteristik. Tím bude zajištěna ověřená základna pro kontinuitu nových statistik v budoucnosti. Využití nových charakteristik se předpokládá ve výsledcích za 4. čtvrtletí 2002. Výsledková publikace roku 2002 obsahuje oproti minulému období následující změny:

- a) Rozšíření o přehledy průměrných hodinových výdělků a měsíčních platů podle podskupin zaměstnání nepodnikatelské sféry (NP-V5 a NP-M5). Od roku 2001 nelze využít centrálního zdroje dat ze školství. Proto přehled nepodnikatelské sféry není ekvivalentní rozsahu podnikatelské sféry. Výsledky za celou nepodnikatelskou sféru jsou ovlivněny malým zastoupením školství. Dovýběr v odvětví školství probíhá v roce 2002.
- b) Rozšiřuje se počet souhrnných sestav průměrných hodinových výdělků podnikatelské sféry o přehled podle odvětví OKEČ (P-V7) a přehled podle krajů (P-V9).
- c) Sestavy měsíční hrubé mzdy (platu) budou v přechodném období publikovány v původní formě. Obsah sloupců měsíční hrubé mzdy (platu) a jednotlivých složek hrubé mzdy (platu) při převodu z nové struktury je stanoven ze vstupních položek podle následujících pravidel:

průměrná hrubá mzda	= MZDA + NAHRADY + POHOTOV
základní mzda	= MZDA – PRIPPCAS – PRIPLAT – PREMODM
příplatky	= PRIPPCAS + PRIPLAT
prémie	= PREMODM
jiné složky	= POHOTOV
náhrady	= NAHRADY

Obsah jednotlivých vstupních položek je vysvětlen v metodickém materiálu „Vstupní data pro čtvrtletní šetření o ceně práce ve struktuře roku 2002“.

### 3. Výběrový soubor

Ve 3. čtvrtletí 2002 byly výsledky ISPV získány z výběrového souboru, zahrnujícího ekonomické subjekty podnikatelské i nepodnikatelské sféry. Velikost výběrového souboru pro 3. čtvrtletí 2002 ukazují následující tabulky. Uvádějí zároveň velikost souboru pro zjišťování průměrného hodinového výdělku, tj. výběrového souboru bez podniků, které nedodaly data a po redukcích organizačních jednotek, popsanych v bodě 2.2 a po kontrolách podle bodu 2.3. Tabulky dále informují o rozsahu souboru pro výpočet měsíční hrubé mzdy, tj. souboru zaměstnanců s počtem placených hodin 1194 a vyšším.

Výběrový soubor pro 3. čtvrtletí 2002 - podnikatelská sféra celkem			
	výběrový soubor	pro zjištění průměrného hodinového výdělku	pro zjištění měsíční hrubé mzdy
počet ekonomických subjektů	2 811	2 386	2 372
počet organizačních jednotek	-	3 496	3 447
počet zaměstnanců	1 106 915	958 001	745 497



Výběrový soubor pro 3. čtvrtletí 2002 -  
nepodnikatelská sféra

	výběrový soubor	pro zjištění průměrného hodinového výdělku	pro zjištění měsíční hrubé mzdy
počet ekonomických subjektů	550	513	513
počet organizačních jednotek	-	565	563
počet zaměstnanců	226 971	206 166	162 837

#### 4. Přehled použitých symbolů.

**D1** (první decil) hodnota výdělku na místě první desetiny variační řady vzestupně uspořádaných hodnot

**D9** (devátý decil) hodnota výdělku na místě deváté desetiny variační řady vzestupně uspořádaných hodnot

**medián** hodnota výdělku uprostřed variační řady vzestupně uspořádaných hodnot

**průměr** aritmetický průměr zjišťovaných charakteristik

**"mimotarifní"** kategorie zaměstnanců, u nichž je mzda (plat) sjednána smlouvou bez zařazení do tarifního stupně

**"neuvedeno"** kategorie zaměstnanců, u kterých nebyl uveden kód příslušné třídící charakteristiky

**"\*"** položka ze vstupních dat vypočítaná, ale nezveřejnitelná pro nedostatečný počet vstupních hodnot (min. 3 organizace a 10 zaměstnanců)



**2002**

**III. čtvrtletí**

## **VÝSLEDKOVÁ ČÁST** **ČR podnikatelská sféra**

**STRUKTURA SOUBORU ISPV**

**PRŮMĚRNÉ HODINOVÉ VÝDĚLKY**

**MĚSÍČNÍ HRUBÉ MZDY**

**DYNAMIKA PRŮMĚRNÝCH HODINOVÝCH VÝDĚLKŮ**



**Struktura výběrového souboru ISPV z hlediska zaměstnanců**  
všichni zaměstnanci bez ohledu na počet placených hodin  
**podle kategorií odvětví OKEČ**

Kategorie odvětví OKEČ	OKEČ	výběrový soubor zaměstnanců pro ISPV	
		počet osob	struktura v %
A,B Zemědělství, lesní hosp., rybolov	01,02,05	42 114	4,4
C-E Průmysl celkem	10-41	503 006	52,6
F Stavebnictví	45	46 150	4,8
G Obchod, opravy motorových vozidel	50-52	73 078	7,6
H Pohostinství a ubytování	55	9 997	1,0
I Doprava, skladování, pošty a telekomunikace	60-64	152 474	15,9
J Peněžnictví a pojišťovnictví	65-67	38 529	4,0
K Nemovit., služby pro podn., výzkum a vývoj	70-74	41 162	4,3
L Veřejná správa, obrana, sociální pojištění	75	5 534	0,6
M Školství	80	20 901	2,2
N Zdravotnictví, veterinární a sociální činnost	85	8 359	0,9
O Ostatní veřejné, sociální a osobní služby	90-93	16 697	1,7

**podle krajů**

Kraj	výběrový soubor zaměstnanců pro ISPV	
	počet osob	struktura v %
1 Hlavní město Praha	297 820	31,2
2 Středočeský	76 052	7,9
3 Jihočeský	44 715	4,7
4 Plzeňský	35 482	3,7
5 Karlovarský	21 518	2,2
6 Ústecký	52 782	5,5
7 Liberecký	35 331	3,7
8 Královéhradecký	40 823	4,3
9 Pardubický	36 094	3,8
10 Jihomoravský	84 778	8,8
11 Vysočina	36 834	3,8
12 Olomoucký	37 246	3,9
13 Moravskoslezský	118 164	12,3
14 Zlínský	40 362	4,2
<b>CELKEM ČR - podnikatelská sféra</b>	<b>958 001</b>	<b>100,0</b>

**Struktura výběrového souboru ISPV z hlediska ekonomických subjektů  
všichni zaměstnanci bez ohledu na počet placených hodin  
podle kategorií odvětví OKEČ**

Kategorie odvětví OKEČ	OKEČ	výběrový soubor ekonomických subjektů pro ISPV	
		počet	struktura v %
A,B Zemědělství, lesní hosp., rybolov	01,02,05	311	13,0
C-E Průmysl celkem	10-41	1 045	43,8
F Stavebnictví	45	224	9,4
G Obchod, opravy motorových vozidel	50-52	233	9,8
H Pohostinství a ubytování	55	43	1,8
I Doprava, skladování, pošty a telekomunikace	60-64	101	4,2
J Peněžnictví a pojišťovnictví	65-67	48	2,0
K Nemovit., služby pro podn., výzkum a vývoj	70-74	236	9,9
L Veřejná správa, obrana, sociální pojištění	75	2	0,1
M Školství	80	14	0,6
N Zdravotnictví, veterinární a sociální činnost	85	26	1,1
O Ostatní veřejné, sociální a osobní služby	90-93	103	4,3

**podle krajů**

Kraj	výběrový soubor ekonomických subjektů pro ISPV	
	počet	struktura v %
1 Hlavní město Praha	321	13,4
2 Středočeský	232	9,7
3 Jihočeský	145	6,1
4 Plzeňský	112	4,7
5 Karlovarský	87	3,6
6 Ústecký	152	6,4
7 Liberecký	110	4,6
8 Královéhradecký	128	5,4
9 Pardubický	104	4,4
10 Jihomoravský	297	12,4
11 Vysočina	182	7,6
12 Olomoucký	135	5,7
13 Moravskoslezský	239	10,0
14 Zlínský	142	6,0
<b>CELKEM ČR - podnikatelská sféra</b>	<b>2 386</b>	<b>100,0</b>

**Průměrné hodinové výdělky  
v podnikatelské sféře České republiky**  
u všech zaměstnanců bez ohledu na počet placených hodin

Výběrový soubor

počet organizačních jednotek .....	<b>3 496</b>
počet osob .....	<b>958 001</b>

Průměrný hodinový výdělek ..... **101,72** Kč/hod

Diferenciace

D1 - 1. decil .....	<b>50,38</b>	Kč/hod
Medián .....	<b>86,81</b>	Kč/hod
D9 - 9. decil .....	<b>154,87</b>	Kč/hod

Index průměrného hodinového výdělku  
zaměstnanců podnikatelské sféry v ČR na  
panelu organizací

meziroční proti III. čtvrtletí 2001 ..... **105,5** %

Podíl zaměstnanců s nižším než průměrným  
hodinovým výdělkem je .....

**64,8** %

**Průměrné hodinové výdělky  
podle hlavních tříd zaměstnání KZAM - R**  
u všech zaměstnanců bez ohledu na počet placených hodin

Hlavní třída zaměstnání KZAM - R	Výběrový soubor		Průměr Kč/hod	Diferenciace			relace k průměru
	počet org. jednotek	počet osob		1. decil	medián	9. decil	%
			Kč/hod	Kč/hod	Kč/hod	Kč/hod	
1 Zákonodárci, vedoucí a řídicí pracovníci	3010	51112	<b>229,03</b>	81,41	164,46	422,43	225,1
2 Vědečtí a odborní duševní pracovníci	2195	71592	<b>158,44</b>	83,52	137,66	248,06	155,8
3 Techničtí (zdrav., pedagog.) pracovníci	3055	169891	<b>120,69</b>	69,58	109,42	175,38	118,6
4 Nižší administrativní pracovníci	2545	86355	<b>79,71</b>	50,00	74,45	111,44	78,4
5 Provozní pracovníci ve službách a obchodu	1383	61796	<b>63,61</b>	39,68	54,41	99,47	62,5
6 Dělníci v zemědělství, lesnictví a rybářství	435	15800	<b>61,48</b>	42,19	59,46	83,12	60,4
7 Řemeslníci, výrobci a zpracovatelé	2409	223174	<b>88,64</b>	54,37	85,27	126,33	87,1
8 Obsluha strojů a zařízení	2249	207552	<b>86,90</b>	55,12	83,28	123,64	85,4
9 Pomocní a nekvalifikovaní pracovníci	2439	70729	<b>60,72</b>	37,94	56,93	88,26	59,7
<b>CELKEM ČR - podnikatelská sféra</b>	<b>3496</b>	<b>958001</b>	<b>101,72</b>	<b>50,38</b>	<b>86,81</b>	<b>154,87</b>	<b>100,0</b>

**Struktura výběrového souboru dle hlavních tříd KZAM - R podle počtu osob**

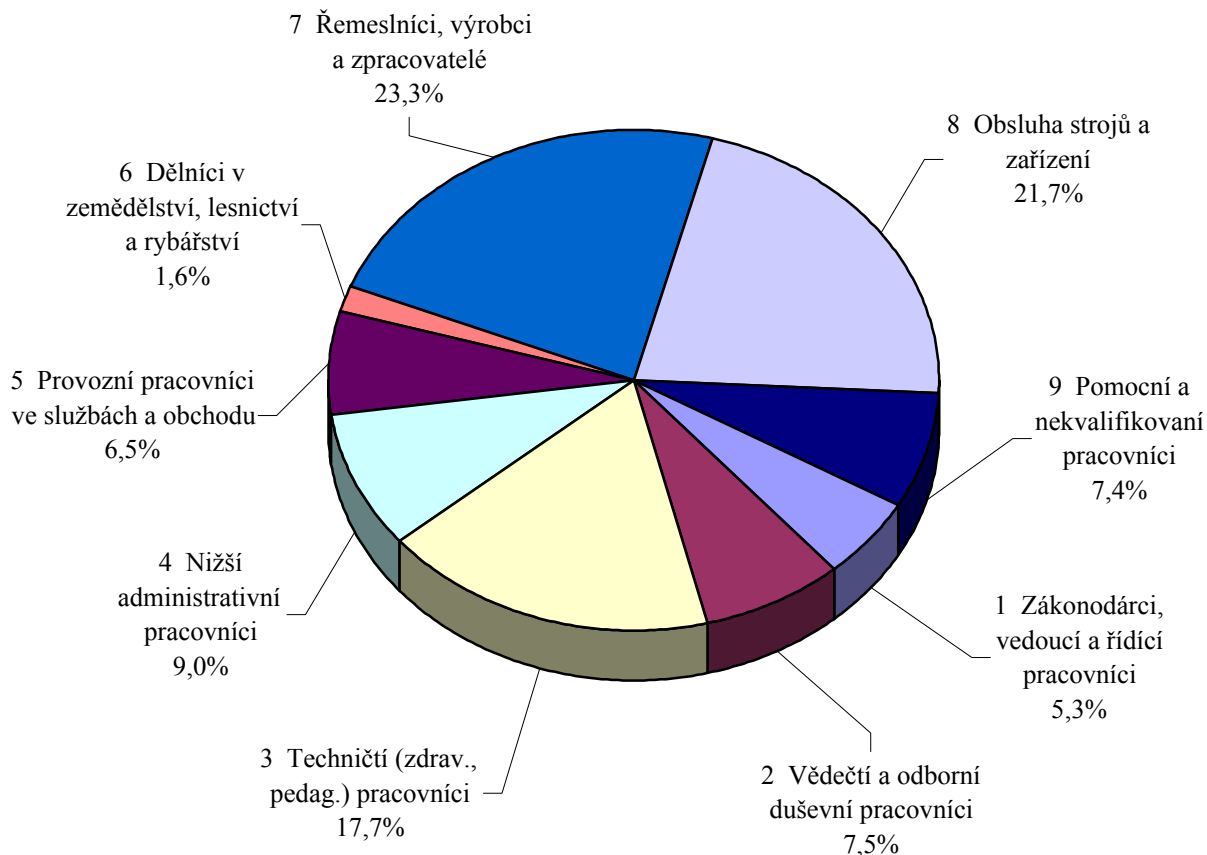



**Průměrné hodinové výdělky  
podle věkových kategorií**  
u všech zaměstnanců bez ohledu na počet placených hodin

Věková kategorie	Výběrový soubor		Průměr Kč/hod	Diferenciace			relace k průměru
	počet org. jednotek	počet osob		1. decil	medián	9. decil	%
			Kč/hod	Kč/hod	Kč/hod	Kč/hod	
do 20 let	1314	9809	<b>51,44</b>	35,49	48,00	71,49	50,6
20 - 29 let	3268	196177	<b>90,68</b>	49,78	81,41	135,72	89,1
30 - 39 let	3330	219995	<b>108,73</b>	53,33	91,07	165,50	106,9
40 - 49 let	3325	247799	<b>104,74</b>	52,16	88,24	159,04	103,0
50 - 59 let	3267	252739	<b>103,36</b>	51,91	88,87	156,30	101,6
60 a více let	2444	31482	<b>100,29</b>	39,84	75,94	176,33	98,6
<b>CELKEM ČR - podnikatelská sféra</b>	<b>3496</b>	<b>958001</b>	<b>101,72</b>	<b>50,38</b>	<b>86,81</b>	<b>154,87</b>	<b>100,0</b>

Struktura výběrového souboru dle věkových kategorií podle počtu osob

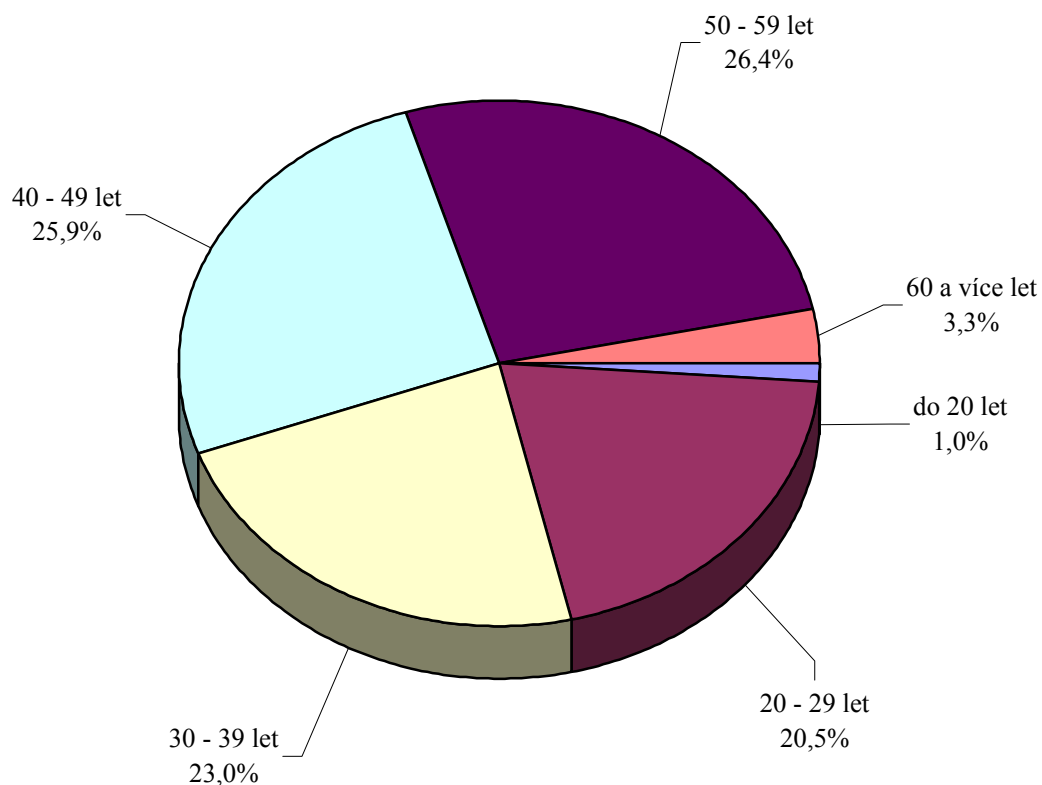

## 3. čtvrtletí 2002

## ISPV - podnikatelská sféra

P-V3

**Průměrné hodinové výdělky  
podle tarifních stupňů**  
u všech zaměstnanců bez ohledu na počet placených hodin

Tarifní stupeň	Výběrový soubor		Průměr	Diferenciace			relace
	počet org. jednotek	počet osob		1. decil	medián	9. decil	k
			Kč/hod	Kč/hod	Kč/hod	Kč/hod	průměru
1. tarifní stupeň	769	10027	<b>51,87</b>	36,49	48,00	72,09	51,0
2. tarifní stupeň	949	29919	<b>61,02</b>	40,75	57,04	85,33	60,0
3. tarifní stupeň	1130	61208	<b>70,34</b>	46,62	67,40	98,51	69,1
4. tarifní stupeň	1164	76841	<b>79,08</b>	53,64	75,41	108,57	77,7
5. tarifní stupeň	1191	94796	<b>90,89</b>	64,50	88,29	119,95	89,3
6. tarifní stupeň	1305	67035	<b>100,25</b>	67,83	97,45	135,24	98,6
7. tarifní stupeň	1225	52048	<b>106,39</b>	71,25	102,87	145,00	104,6
8. tarifní stupeň	1158	34378	<b>120,06</b>	80,16	117,76	159,75	118,0
9. tarifní stupeň	1053	23777	<b>134,43</b>	88,49	128,45	183,87	132,2
10. tarifní stupeň	944	18367	<b>153,07</b>	93,20	143,17	216,36	150,5
11. tarifní stupeň	567	7892	<b>188,96</b>	108,58	166,93	266,63	185,8
12. tarifní stupeň	396	3301	<b>262,20</b>	132,70	218,23	403,97	257,8
13 mimotarifní neuveďeno	223	6015	<b>207,44</b>	84,84	150,48	375,65	203,9
	3345	472397	<b>106,08</b>	46,93	84,40	171,69	104,3
<b>C E L K E M Č R - podnikatelská sféra</b>	<b>3496</b>	<b>958001</b>	<b>101,72</b>	<b>50,38</b>	<b>86,81</b>	<b>154,87</b>	<b>100,0</b>

## 3. čtvrtletí 2002

## ISPV - podnikatelská sféra

P-V4

**Průměrné hodinové výdělky  
podle vzdělání**  
u všech zaměstnanců bez ohledu na počet placených hodin

Vzdělání		Výběrový soubor		Průměr	Diferenciace			relace
		počet org. jednotek	počet osob		1. decil	medián	9. decil	k
				Kč/hod	Kč/hod	Kč/hod	Kč/hod	průměru
KKOV								
1 Základní a nedokončené	A-C	2541	118646	<b>69,76</b>	41,29	65,02	104,64	68,6
2 Střední bez maturity	D,E,H,J	3015	411000	<b>82,89</b>	49,12	78,96	120,45	81,5
3 Střední s maturitou	K-M	3304	260709	<b>107,94</b>	58,82	97,63	161,68	106,1
4 Vyšší odborné a bakalářské	N,R	1319	6407	<b>126,69</b>	59,20	105,02	201,02	124,5
5 Vysokoškolské	T,V	2742	82334	<b>207,39</b>	87,50	159,52	354,79	203,9
Neuveďeno		2788	78905	<b>115,03</b>	56,39	100,86	176,15	113,1
<b>C E L K E M Č R - podnikatelská sféra</b>		<b>3496</b>	<b>958001</b>	<b>101,72</b>	<b>50,38</b>	<b>86,81</b>	<b>154,87</b>	<b>100,0</b>

**Průměrné hodinové výdělky**  
**podle podskupin zaměstnání a zaměstnání KZAM - R**  
u všech zaměstnanců bez ohledu na počet placených hodin

Podskupiny zaměstnání a zaměstnání KZAM - R	Výběrový soubor		Průměr	Diferenciace		
	počet org. jednotek	počet osob		1. decil	medián	9. decil
			Kč/ hod	Kč/ hod	Kč/ hod	Kč/ hod
<b>C E L K E M Č R - podnikatelská sféra</b>	<b>3496</b>	<b>958001</b>	<b>101,72</b>	<b>50,38</b>	<b>86,81</b>	<b>154,87</b>
1210 Ředitelé a prezidenti velkých organizací, podniků	1 226	1797	<b>569,70</b>	153,85	380,68	1 149,42
12105 Vedoucí velké zpracovatelské organizace	409	544	<b>591,21</b>	181,80	455,81	1 218,36
1221 Ved. prac. v zemědělství, lesnictví, rybářství a myslivosti	235	1373	<b>144,89</b>	73,85	127,60	233,54
12212 Vedoucí výrobního (provozního) útvaru v zemědělství	116	585	<b>115,31</b>	62,32	106,82	171,86
1222 Ved. prac. v průmyslu /ve výrobě/	936	5618	<b>269,48</b>	118,34	214,00	483,02
12221 Výrobní, technický náměstek výrobní organizace	477	857	<b>374,88</b>	140,49	291,02	691,76
12223 Vedoucí výrobního (provozního) útvaru v energetice	122	682	<b>273,31</b>	144,73	234,73	416,52
12224 Vedoucí výrobního (provozního) útvaru ve strojírenství	311	1212	<b>222,79</b>	115,68	185,75	364,25
12229 Vedoucí pracovník výrobního útvaru v průmyslu jinde n.	342	1256	<b>236,33</b>	103,02	197,42	419,11
1223 Ved. prac. ve stavebnictví a zeměměřičtví	227	1393	<b>240,06</b>	110,47	202,76	407,41
1224 Ved. prac. ve velkoobchodě a v maloobchodě	417	4761	<b>120,61</b>	59,11	99,35	193,58
12241 Vedoucí provozní jednotky obchodu	170	2054	<b>94,57</b>	54,77	85,16	145,41
12244 Vedoucí provozu v maloobchodě	65	622	<b>109,84</b>	58,17	97,73	182,17
12249 Vedoucí pracovník ve velkoobchodě, maloob. jinde neuv.	73	848	<b>140,61</b>	71,10	110,72	239,84
1226 Ved. prac. v dopr., skladování, telekom. a na pošt. úřadech	332	4310	<b>189,04</b>	86,27	147,14	332,55
12266 Vedoucí provozního útvaru poštovního úřadu, telekom.	87	2514	<b>173,71</b>	81,55	122,66	340,66
12267 Vedoucí provozního útvaru dopravní organizace	124	599	<b>192,41</b>	127,42	165,46	278,94
12269 Vedoucí pracovník v dopravě, telekom. jinde neuvedný	147	689	<b>225,14</b>	115,16	196,40	363,79
1227 Ved. prac. v organ.zaměřených na poskytování obch.služeb	287	2823	<b>399,01</b>	160,26	292,04	674,01
12271 Vedoucí provozu v peněžnictví, v pojišťovnictví	148	1295	<b>452,39</b>	191,76	338,85	752,08
12273 Vedoucí provozního útvaru banky, pojišťovny	45	1071	<b>383,38</b>	158,19	270,81	620,87
1229 Ved. prac. dílčích celků jinde neuvedení /kult.,zdrav.,škol./	271	1546	<b>202,47</b>	90,19	164,43	347,73
12299 Vedoucí pracovník dílčího celku jinde neuvedený	248	1258	<b>204,38</b>	89,20	164,71	368,42
1231 Ved. prac. finančních a hospodářských /správních/ útvarů	1 406	4800	<b>282,14</b>	114,54	209,05	523,61
12311 Ekonomický náměstek (ekonomický ředitel)	877	1069	<b>412,30</b>	146,97	295,62	834,85
12314 Vedoucí útvaru informační soustavy, účetnictví	411	603	<b>237,03</b>	116,09	200,25	375,34
12318 Vedoucí ekonomického útvaru	390	625	<b>209,48</b>	106,73	171,62	317,60
12319 Vedoucí pracovník finančního útvaru jinde neuvedený	258	935	<b>241,65</b>	111,08	197,92	391,97
1232 Ved. prac. personálních útvarů a útvarů průmysl. vztahů	579	939	<b>277,23</b>	107,68	201,81	515,15
12322 Vedoucí personálního útvaru	362	516	<b>220,38</b>	106,91	176,42	399,51
1233 Ved. prac. odbytových útvarů /vč. průzkumu trhu/	894	2805	<b>303,02</b>	117,28	231,89	548,91
12331 Obchodní náměstek (obchodní ředitel)	490	660	<b>423,87</b>	142,26	311,24	791,94
12334 Vedoucí útvaru odbytu (prodeje)	363	1068	<b>275,41</b>	125,43	224,94	474,85
1235 Ved. prac. zásobovacích útvarů	539	1072	<b>202,76</b>	93,75	168,51	349,51
12351 Vedoucí útvaru zásobování, nákupu	453	749	<b>216,11</b>	100,16	182,26	358,50
1236 Ved. prac. výpočetních útvarů	435	886	<b>260,61</b>	87,51	209,71	467,05
1237 Ved. prac. výzkumných a vývojových útvarů	437	1226	<b>254,09</b>	122,08	216,58	445,53
12374 Vedoucí útvaru technického rozvoje	262	514	<b>246,77</b>	117,20	202,57	452,49
1239 Ved. prac. ostatních útvarů jinde neuvedení	673	3663	<b>223,09</b>	105,98	182,15	381,35
12391 Vedoucí sekretariátu ředitele velké organizace	280	624	<b>183,30</b>	80,30	134,40	339,05
12399 Vedoucí pracovník velkého univerzálního útvaru jinde n.	337	2102	<b>236,39</b>	125,80	199,65	392,94
1312 Ved., ředitelé v průmyslu /ve výrobě/	361	1471	<b>215,78</b>	92,47	175,21	370,64

Poznámka: zveřejněna zaměstnání, která jsou ve své hlavní třídě zastoupena minimálně 1%

**Průměrné hodinové výdělky**  
**podle podskupin zaměstnání a zaměstnání KZAM - R**  
u všech zaměstnanců bez ohledu na počet placených hodin

Podskupiny zaměstnání a zaměstnání KZAM - R	Výběrový soubor		Průměr	Diferenciace		
	počet org. jednotek	počet osob		1. decil	medián	9. decil
			Kč/ hod	Kč/ hod	Kč/ hod	Kč/ hod
<b>C E L K E M Č R - podnikatelská sféra</b>	<b>3496</b>	<b>958001</b>	<b>101,72</b>	<b>50,38</b>	<b>86,81</b>	<b>154,87</b>
13122 Vedoucí samostatného výrobního provozu	202	672	<b>240,20</b>	114,41	185,96	410,72
1314 Ved., ředitelé ve velkoobchodu a maloobchodu	182	3361	<b>95,79</b>	49,03	81,08	148,93
13142 Vedoucí maloobchodní prodejny	81	2634	<b>85,09</b>	47,72	74,19	137,28
1316 Ved., ředitelé v dopravě, sklad., telekom. a na poště	165	3613	<b>113,81</b>	83,05	105,08	143,22
1317 Ved., ředitelé v podnicích poskytujících obchodní služby	135	908	<b>187,99</b>	116,00	170,81	251,41
2131 Projektanti a analytici výpočetních systémů	217	1626	<b>184,08</b>	101,85	166,90	288,00
2132 Programátoři	379	2072	<b>162,10</b>	91,96	145,00	249,93
21323 Programátor informačních systémů	124	726	<b>171,72</b>	96,25	155,68	270,72
2139 Ostatní odborníci zabývající se vt jinde neuved.	623	3252	<b>163,07</b>	89,48	147,68	256,09
21392 Inženýr správce integrovaných, informačních systémů	230	746	<b>197,44</b>	106,22	180,63	303,96
21399 Odborník zabývající se výpočetní technikou jinde neuv.	206	742	<b>137,14</b>	77,63	124,55	211,47
2142 Projektanti staveb a areálů, stavební inženýři	272	2211	<b>146,57</b>	82,44	130,29	222,34
2143 Projektanti elektrotechnických zařízení, elektroinženýři	258	2414	<b>167,93</b>	94,85	153,11	254,11
21432 Inženýr projektant, konstruktér elektrotechnických zařiz.	97	750	<b>146,57</b>	85,49	133,22	223,87
2144 Projektanti elektron.systémů a telekom.sítí	145	1410	<b>174,13</b>	103,73	162,94	257,07
21446 Inženýr elektronik telekomunikace, radiokomunikace	67	776	<b>189,35</b>	116,82	184,05	259,20
2145 Projektanti a konstruktéři strojních zařízení	327	4999	<b>136,62</b>	85,08	125,71	198,65
21452 Inženýr projektant, konstruktér průmyslových zařízení	189	2312	<b>130,27</b>	80,97	120,88	188,71
21455 Strojní inženýr technolog, normalizátor	108	772	<b>129,74</b>	90,26	121,65	181,33
2147 Důlní a hutní inženýři, technologové, metalurgové	65	794	<b>163,66</b>	114,21	155,11	223,92
2149 Ostatní architekti, projekt., konstruk.a tech.inženýři	291	2693	<b>159,36</b>	88,27	146,17	231,79
2221 Lékaři, ordináři /kromě zubních lékařů/	140	1156	<b>144,69</b>	83,02	135,46	206,39
2311 Vědeckopedagogičtí pracovníci	25	9611	<b>130,13</b>	72,73	112,87	203,23
23112 Profesor vysokoškolský, univerzitní	22	1150	<b>186,48</b>	112,36	163,79	292,19
23113 Docent	23	3081	<b>139,69</b>	83,15	121,98	215,32
23114 Odborný asistent vysoké školy, univerzity	24	4192	<b>112,73</b>	71,87	102,34	163,57
2411 Odb. prac. na úseku účetnictví, financí, daní, apod.	1 019	4720	<b>168,70</b>	88,20	140,97	269,30
24112 Hlavní, vedoucí účetní	678	1169	<b>153,32</b>	85,75	134,99	233,75
24119 Odborný pracovník účetnictví a financování jinde neuv.	188	749	<b>150,83</b>	79,19	125,67	236,54
2412 Odb. prac. na úseku zaměstnaneckých, personálních věcí	375	1131	<b>158,73</b>	88,56	144,31	246,12
2413 Odborní pracovníci v bankovníctví a pojišťovnictví	232	11497	<b>163,42</b>	85,22	129,60	260,38
24134 Odborný pracovník hotovostních a kapitálových operací	32	994	<b>163,37</b>	82,42	124,46	257,03
24135 Odborný pracovník pro úvěrovou administrativu	166	6392	<b>135,97</b>	84,47	121,44	204,67
24138 Odborný pracovník v pojišťovnictví	28	865	<b>137,82</b>	87,25	123,24	189,02
24139 Odborný pracovník bankovníctví a pojišťovnictví jinde n.	81	2049	<b>173,18</b>	79,52	139,76	300,57
2419 Ostatní odb. prac. v oblasti podnikání	511	5015	<b>191,18</b>	105,11	168,94	291,69
24192 Odborný pracovník marketingu (zahraničních vztahů)	223	779	<b>193,48</b>	97,88	164,97	322,45
24199 Odborný pracovník v oblasti podnikání jinde neuvedený	208	2522	<b>191,31</b>	107,72	158,56	290,01
2421 Právníci, právní poradci /mimo advokacie a soudnictví/	444	1184	<b>221,81</b>	119,36	188,23	337,11
2441 Ekonomové - vědecktí pracovníci, specialisté, experti	501	3365	<b>165,77</b>	91,27	147,91	248,91
24415 Odborný ekonom marketingu, obchodu	124	739	<b>163,70</b>	97,78	152,32	235,37
2451 Spisovatelé, autoři, kritikové, novináři, redaktori	59	998	<b>164,41</b>	102,13	149,21	236,70

Poznámka: zveřejněna zaměstnání, která jsou ve své hlavní třídě zastoupena minimálně 1%

**Průměrné hodinové výdělky**  
**podle podskupin zaměstnání a zaměstnání KZAM - R**  
u všech zaměstnanců bez ohledu na počet placených hodin

Podskupiny zaměstnání a zaměstnání KZAM - R	Výběrový soubor		Průměr	Diferenciace		
	počet org. jednotek	počet osob		1. decil	medián	9. decil
			Kč/ hod	Kč/ hod	Kč/ hod	Kč/ hod
<b>C E L K E M Č R - podnikatelská sféra</b>	<b>3496</b>	<b>958001</b>	<b>101,72</b>	<b>50,38</b>	<b>86,81</b>	<b>154,87</b>
2470 Odb. administrativní pracovníci jinde neuvedení	338	3382	<b>153,58</b>	81,96	141,24	231,33
24706 Odborný admin. pracovník podnikatelské organizace	164	1280	<b>142,63</b>	78,59	126,95	222,65
24709 Odborný administrativní pracovník jinde neuvedený	194	1157	<b>138,62</b>	79,89	123,11	213,31
3112 Stavební technici	772	7314	<b>135,54</b>	82,99	121,96	200,53
31121 Mistr stavební výroby	302	3621	<b>144,23</b>	86,93	128,20	216,81
3113 Elektrotechnici	615	7074	<b>132,61</b>	87,17	128,07	183,73
31131 Mistr elektrotechnické výroby, výroby a rozvodu energie	294	2624	<b>131,52</b>	91,15	120,52	189,65
31139 Elektrotechnik jinde neuvedený	310	1843	<b>128,64</b>	86,11	128,74	165,38
3114 Elektronici a technici v radiokomunikacích a telekom.	203	5532	<b>154,87</b>	99,76	138,23	226,41
31146 Technik, inspektor radiokomunikací, telekomunikací	74	3557	<b>158,77</b>	108,67	138,98	236,94
3115 Strojírenští technici	688	16746	<b>120,68</b>	76,12	115,97	167,95
31151 Mistr strojírenské výroby	450	4092	<b>127,66</b>	88,34	122,01	172,58
31155 Strojírenský technik kontrolor jakosti, laborant	230	3327	<b>112,53</b>	70,91	108,21	155,17
31157 Strojírenský technik technolog, normalizátor	313	2760	<b>108,25</b>	71,10	101,69	152,14
3116 Chemičtí technici	279	4173	<b>129,34</b>	73,38	124,12	190,92
3117 Důlní a hutní technici	89	2945	<b>152,43</b>	110,33	146,98	198,89
3118 Technici v kartografii, kresliči a zeměměřiči	410	2901	<b>103,19</b>	66,00	96,71	144,31
31187 Technik konstruktér strojů a zařízení, nástrojů a přístrojů	217	1810	<b>105,46</b>	67,21	97,36	153,92
3119 Ostatní techničtí pracovníci jinde neuvedení	1 468	18855	<b>117,59</b>	70,26	110,26	170,52
31191 Mistr jinde neuvedený	738	6119	<b>120,20</b>	75,85	114,29	172,68
31199 Technik jinde neuvedený	745	5332	<b>118,58</b>	70,89	109,87	169,78
3122 Operátoři a obsluha výpočetní techniky	589	2601	<b>114,66</b>	65,91	104,74	175,49
3152 Bezpečnostní tech.a tech. pro kontrolu zdravot. nezávad.	749	3642	<b>113,15</b>	69,10	107,32	159,03
3160 Technici železničního provozu	124	4877	<b>120,98</b>	100,59	118,90	143,94
31606 Výpravčí (dispoziční, vnější služby)	88	2537	<b>119,75</b>	105,55	118,38	135,90
3212 Technici v agronomii, v lesnictví a v zemědělství	438	5382	<b>95,80</b>	65,48	92,40	125,26
32127 Technik lesního hospodářství	101	2533	<b>96,45</b>	73,98	95,87	118,80
3231 Ošetřovatelé, všeobecné zdravotní sestry	67	1841	<b>81,19</b>	59,79	77,79	107,19
3411 Zprostředkovatelé finančních transakcí	52	4097	<b>133,54</b>	84,43	131,36	179,64
34119 Zprostředkovatel finančních transakcí jinde neuvedený	39	3035	<b>129,06</b>	85,54	129,88	167,97
3412 Pojišťovací agenti	96	4048	<b>109,73</b>	63,52	94,73	173,14
34124 Referent pojišťovny	74	1823	<b>98,54</b>	60,91	88,91	150,13
3415 Obchodní cestující, profes. poradci v obchodě	413	5026	<b>148,57</b>	75,88	130,52	233,61
34152 Obchodní zástupce	321	3976	<b>152,82</b>	77,22	134,84	241,44
3416 Nákupčí	1 070	5532	<b>107,47</b>	64,79	98,24	155,39
34161 Nákupčí (zásobovač, nákupce)	894	4075	<b>109,33</b>	69,15	100,81	155,15
3421 Obchodní agenti	781	6171	<b>122,64</b>	69,52	106,25	180,00
34213 Obchodní referent (referent obchodní služby)	599	4223	<b>115,65</b>	67,41	103,11	164,99
3422 Odbytoví a přepravní agenti	796	7186	<b>112,23</b>	68,17	102,84	163,64
34221 Odbytový agent (odbytář, prodejce)	462	3429	<b>108,53</b>	63,46	100,21	157,92
3431 Odborné sekretářky, sekretáři	797	4996	<b>134,47</b>	67,78	111,54	222,02
34319 Odborný sekretář, sekretářka jinde neuvedený	494	1914	<b>105,98</b>	62,66	97,85	151,65

Poznámka: zveřejněna zaměstnání, která jsou ve své hlavní třídě zastoupena minimálně 1%

**Průměrné hodinové výdělky**  
**podle podskupin zaměstnání a zaměstnání KZAM - R**  
u všech zaměstnanců bez ohledu na počet placených hodin

Podskupiny zaměstnání a zaměstnání KZAM - R	Výběrový soubor		Průměr	Diferenciace		
	počet org. jednotek	počet osob		1. decil	medián	9. decil
			Kč/ hod	Kč/ hod	Kč/ hod	Kč/ hod
<b>C E L K E M Č R - podnikatelská sféra</b>	<b>3496</b>	<b>958001</b>	<b>101,72</b>	<b>50,38</b>	<b>86,81</b>	<b>154,87</b>
3433 Pracovníci v oblasti účetnictví, fakturace, rozpočet., kalk.	2 283	20729	<b>102,68</b>	63,54	95,66	147,69
34331 Účetní všeobecný	1 487	7127	<b>97,18</b>	60,01	92,08	138,16
34332 Účetní mzdový	1 284	2766	<b>102,08</b>	67,47	96,28	142,54
34333 Účetní finanční	911	2453	<b>102,35</b>	65,22	94,60	145,99
34338 Referent kalkulací, cen, rozpočtů	548	1918	<b>111,33</b>	66,26	102,48	162,90
34339 Referent účetnictví, financování a kalkulace jinde neuv.	469	2427	<b>111,70</b>	71,63	102,55	162,52
3436 Referenti osobních oddělení	861	2338	<b>115,61</b>	72,86	105,40	161,92
3439 Ostatní odborní administrativní pracovníci jinde neuved.	1 180	9481	<b>112,96</b>	65,70	102,55	170,32
34394 Referent hospodářské správy	600	2281	<b>111,75</b>	69,26	104,98	161,63
34399 Referent administrativy jinde neuvedený	588	4501	<b>107,45</b>	62,40	96,44	160,59
4112 Kancelářští a manipul. prac. a obsl. zaříz. na zprac. textu	299	910	<b>74,36</b>	49,69	69,73	102,96
4113 Pracovníci přípravy dat vt	230	1152	<b>79,20</b>	47,80	72,42	116,94
4115 Sekretářky, sekretáři	1 228	5894	<b>92,62</b>	55,19	83,99	134,46
41151 Sekretářka, sekretář	961	3511	<b>95,56</b>	57,41	87,78	140,12
41159 Administrativní pracovník jinde neuvedený	478	2218	<b>87,60</b>	51,94	78,22	126,17
4121 Nižší účetní	653	2996	<b>76,91</b>	50,87	71,79	108,85
41211 Nižší účetní všeobecný	244	1221	<b>72,70</b>	49,65	66,25	104,56
4131 Úředníci ve skladech	1 345	9727	<b>80,73</b>	52,83	76,02	111,64
41311 Vedoucí malého skladu, skladmistr	452	1203	<b>94,46</b>	59,55	86,56	129,00
41312 Skladník (úředník)	842	4415	<b>79,55</b>	52,34	74,66	108,98
41314 Úředník expedice, expedient	313	1413	<b>73,82</b>	48,74	70,07	104,98
41315 Operátor skladů	214	1777	<b>80,33</b>	57,37	79,69	105,95
4132 Úředníci ve výrobě /např. výrobní plánovači/	422	2177	<b>86,29</b>	56,47	79,50	124,66
41323 Dílenský plánovač výroby	207	986	<b>84,62</b>	55,86	77,37	121,43
4133 Úředníci v dopravě a v přepravě /dispečeri, kontrolori ap./	365	3825	<b>109,62</b>	69,62	101,02	162,46
41331 Dispečer dopravy a přepravy, komerční dispečer	199	1130	<b>113,45</b>	71,69	106,03	163,50
41339 Úředník v dopravě jinde neuvedený	72	926	<b>122,35</b>	79,44	115,85	175,18
4142 Poštovní doručovatelé, úředníci v třídárnách	125	24297	<b>72,02</b>	49,44	69,27	95,08
41421 Doručovatel poštovních zásilek , tisku	82	15042	<b>66,14</b>	46,00	65,22	84,73
41427 Pracovník poštovní přepravy	58	3210	<b>87,73</b>	67,97	86,62	107,53
41428 Úředník třídění poštovních zásilek	71	2763	<b>79,49</b>	57,81	79,22	100,60
41429 Provozní pracovník pošty jinde neuvedený	80	2617	<b>74,52</b>	52,41	73,48	95,50
4190 Nižší pracovníci jinde neuvedení ostatní	338	3300	<b>69,75</b>	37,85	60,90	112,82
41909 Nižší úředník (referent) jinde neuvedený	231	2423	<b>62,67</b>	37,80	51,15	102,02
4211 Pokladníci /v bankách, pojišťovnách, na poště/	588	3879	<b>92,38</b>	68,71	90,37	116,39
42111 Pokladník v bance	87	1805	<b>99,02</b>	76,74	96,98	122,79
4212 Úředníci na přepážkách a směnárnici	143	11353	<b>86,28</b>	64,06	81,31	112,89
42122 Úředník u přepážky v bance	12	1430	<b>99,22</b>	68,47	96,92	131,40
4213 Pokladníci v obchodě, společném stravování apod.	206	9127	<b>58,79</b>	43,81	56,77	75,11
42131 Pokladník v obchodě	143	4341	<b>58,90</b>	44,81	56,79	75,36
42134 Pokladník v maloobchodní prodejně	31	2949	<b>59,63</b>	45,51	58,14	74,49
42135 Pokladník kontrolní pokladny v samoobsluze	23	1386	<b>54,47</b>	39,62	53,26	70,70

Poznámka: zveřejněna zaměstnání, která jsou ve své hlavní třídě zastoupena minimálně 1%

**Průměrné hodinové výdělky**  
**podle podskupin zaměstnání a zaměstnání KZAM - R**  
u všech zaměstnanců bez ohledu na počet placených hodin

Podskupiny zaměstnání a zaměstnání KZAM - R	Výběrový soubor		Průměr	Diferenciace		
	počet org. jednotek	počet osob		1. decil	medián	9. decil
			Kč/ hod	Kč/ hod	Kč/ hod	Kč/ hod
<b>C E L K E M Č R - podnikatelská sféra</b>	<b>3496</b>	<b>958001</b>	<b>101,72</b>	<b>50,38</b>	<b>86,81</b>	<b>154,87</b>
4214 Prodavači vstupenek, jízdenek apod.	110	1279	<b>83,85</b>	54,37	84,61	102,89
4222 Recepční	220	1234	<b>79,11</b>	49,86	73,29	111,27
42222 Recepční	197	1027	<b>77,60</b>	50,90	73,00	106,40
4223 Telefonisté	358	1090	<b>94,98</b>	42,31	77,42	161,30
5111 Obsluhující pracovníci v dopravě a stevardi	6	801	<b>204,51</b>	161,72	183,41	282,66
5112 Vlakovodoucí, vlakové čety, průvodčí	75	1764	<b>100,65</b>	87,72	101,66	113,62
5121 Pracovníci dohlížející nad obsluhujícím personálem	226	1149	<b>79,37</b>	47,46	71,09	121,16
5122 Kuchaři	481	7818	<b>64,61</b>	41,54	58,40	93,03
51221 Šéfkuchař	122	664	<b>91,78</b>	51,01	82,26	136,19
51222 Kuchař	412	4317	<b>65,10</b>	43,27	59,97	92,28
51228 Pomocný kuchař	157	1578	<b>49,47</b>	37,59	46,84	65,78
5123 Čišníci, servírky	126	1726	<b>67,62</b>	38,13	64,88	97,42
51232 Číšník, servírka	106	1382	<b>66,34</b>	37,35	64,67	93,97
5161 Hasiči, požárníci	118	2354	<b>101,43</b>	69,96	99,94	135,25
51612 Hasič podnikového sboru	91	1343	<b>98,86</b>	69,78	97,90	126,22
5162 Pracovníci bezpečnostních orgánů /např. policisté, strážníci/	36	930	<b>70,46</b>	41,51	59,77	105,31
5169 Ostatní pracovníci ochrany a ostrahy jinde neuv.	388	14028	<b>53,70</b>	38,54	45,79	80,04
51691 Strážný, člen závodní stráže	272	4766	<b>54,22</b>	37,60	48,22	79,21
51699 Pracovník ochrany majetku a osob jinde neuvedený	90	8609	<b>51,52</b>	38,95	44,73	75,65
5211 Prodavači v obchodech	773	28817	<b>56,28</b>	39,15	52,05	76,02
52111 Prodavač smíšeného zboží	176	10978	<b>50,29</b>	37,51	47,26	66,73
52112 Prodavač potravinářského zboží	273	9973	<b>55,91</b>	40,71	52,94	72,28
52113 Prodavač průmyslového zboží	116	1853	<b>67,14</b>	45,62	64,32	93,00
52115 Prodavač textilu, obuvi	104	898	<b>55,35</b>	35,60	54,55	75,06
52119 Prodavač jinde neuvedený	172	4300	<b>65,70</b>	40,62	60,08	95,17
6111 Pěstitelé polních plodin	138	1119	<b>55,07</b>	36,59	53,11	73,07
61118 Zemědělský dělník v rostlinné výrobě	127	1054	<b>54,50</b>	36,53	52,70	72,28
6112 Ovocnáři, vinaři, chmelaři	22	266	<b>56,01</b>	42,16	56,60	71,35
6113 Zahradníci a pěstitelé zahradních plodin a sazenic	124	817	<b>60,84</b>	43,74	56,93	81,49
61131 Zahradník	104	504	<b>62,66</b>	44,77	59,33	82,01
61138 Zemědělský dělník v zahradnictví	21	181	<b>60,48</b>	45,00	55,00	82,94
6121 Chovatelé hospodářských zvířat /kromě drůbeže a včel/	242	6494	<b>67,10</b>	47,86	65,62	87,12
61211 Chovatel skotu	90	1689	<b>67,22</b>	50,11	65,24	86,08
61212 Chovatel prasat	79	947	<b>64,35</b>	46,98	63,28	82,69
61218 Zemědělský dělník ošetřovatel hospodářských zvířat	159	3613	<b>67,79</b>	47,57	66,65	88,76
6122 Chovatelé drůbeže	54	861	<b>57,11</b>	45,49	54,52	71,56
61228 Zemědělský dělník ošetřovatel drůbeže	34	545	<b>56,79</b>	44,76	53,96	71,48
6124 Chovatelé hospodářských zvířat, drůbeže, včel apod.	21	256	<b>65,10</b>	45,79	61,06	90,92
61248 Zemědělský dělník ošetřovatel hospodářských zvířat	15	192	<b>68,32</b>	47,48	62,14	96,13
6129 Ostatní chovatelé, ošetřovatelé zvířat jinde neuv.	25	196	<b>61,18</b>	43,00	60,55	81,32
6141 Dělníci pro pěstění a ošetřování lesa	62	3807	<b>50,35</b>	39,10	48,01	65,12
61411 Pěstitel, šlechtitel lesa	20	488	<b>47,43</b>	37,68	45,91	59,68

Poznámka: zveřejněna zaměstnání, která jsou ve své hlavní třídě zastoupena minimálně 1%

**Průměrné hodinové výdělky**  
**podle podskupin zaměstnání a zaměstnání KZAM - R**  
u všech zaměstnanců bez ohledu na počet placených hodin

Podskupiny zaměstnání a zaměstnání KZAM - R	Výběrový soubor		Průměr	Diferenciace		
	počet org. jednotek	počet osob		1. decil	medián	9. decil
			Kč/ hod	Kč/ hod	Kč/ hod	Kč/ hod
<b>C E L K E M Č R - podnikatelská sféra</b>	<b>3496</b>	<b>958001</b>	<b>101,72</b>	<b>50,38</b>	<b>86,81</b>	<b>154,87</b>
61412 Ošetřovatel lesa	10	170	<b>47,33</b>	34,99	44,72	62,93
61414 Lesní školkař	13	186	<b>48,65</b>	39,49	45,52	61,83
61418 Lesní dělník v zalesňování	15	646	<b>49,48</b>	40,33	47,46	60,47
61419 Dělník pro pěstění a ošetřování lesa jinde neuvedený	35	2129	<b>51,03</b>	39,23	48,56	66,69
<b>6142 Dělníci pro těžbu dřeva /kromě obsuhy pojízdných zařiz./</b>	<b>45</b>	<b>1522</b>	<b>71,44</b>	<b>51,21</b>	<b>70,38</b>	<b>92,40</b>
61421 Lesní mechanizátor	17	242	<b>76,38</b>	55,65	74,68	102,31
61422 Dřevorubec	15	419	<b>67,52</b>	49,13	65,87	86,39
61423 Lesní manipulát, těžař	15	234	<b>70,76</b>	52,99	68,13	94,30
61428 Lesní dělník pro těžbu dřeva	21	559	<b>73,18</b>	51,31	73,34	94,06
<b>6151 Kvalif.dělníci zabývající se chovem vodních živočichů</b>	<b>11</b>	<b>248</b>	<b>66,41</b>	<b>45,79</b>	<b>66,07</b>	<b>80,61</b>
61518 Dělník rybářský, rybníkářský	11	248	<b>66,41</b>	45,79	66,07	80,61
<b>7111 Horníci, lamači pro uhelné doly</b>	<b>5</b>	<b>4245</b>	<b>128,63</b>	<b>87,19</b>	<b>126,32</b>	<b>171,43</b>
71111 Horník hlubinné těžby uhlí (převážně ruční)	3	3270	<b>136,60</b>	97,69	134,50	176,39
<b>7122 Zedníci, kameníci, omítkaři</b>	<b>674</b>	<b>8273</b>	<b>77,63</b>	<b>54,21</b>	<b>73,73</b>	<b>105,34</b>
71221 Zedník	591	6306	<b>75,63</b>	55,22	72,87	98,45
7124 Tesaři a truhláři	363	2722	<b>80,28</b>	57,65	78,16	103,94
<b>7129 Ost. stavební děl. hlav. stav. výroby a prac.v ost. oborech</b>	<b>227</b>	<b>3274</b>	<b>79,08</b>	<b>53,80</b>	<b>76,62</b>	<b>107,38</b>
71299 Stavební dělník hlavní stavební výroby jinde neuvedený	97	2778	<b>80,03</b>	54,83	77,67	108,39
7136 Instalatéři, potrubáři, stavební zámečníci, klempíři	681	6303	<b>91,19</b>	65,00	88,87	119,54
7137 Stavební a provozní elektrikáři	398	3299	<b>94,72</b>	66,52	94,34	122,82
7142 Lakýrníci a pracovníci v příbuzných oborech	316	2377	<b>93,54</b>	64,40	90,56	126,75
<b>7212 Svářeči, řezači plamenem a páječi</b>	<b>376</b>	<b>7159</b>	<b>95,74</b>	<b>70,24</b>	<b>95,17</b>	<b>121,35</b>
72129 Svářeč kovů a páječ jinde neuvedený	122	2451	<b>97,01</b>	73,00	99,70	117,55
<b>7213 Výrobci a opraváři výrobků a dílů z plechů</b>	<b>187</b>	<b>2956</b>	<b>95,28</b>	<b>65,01</b>	<b>93,89</b>	<b>126,13</b>
7221 Kováři, obsluha kováčích lisů, obsluha bucharů	190	2935	<b>90,93</b>	55,01	88,77	127,37
<b>7222 Nástrojaři, kovomodeláři, kovodělníci, zámečníci</b>	<b>1 236</b>	<b>36979</b>	<b>91,30</b>	<b>62,56</b>	<b>88,16</b>	<b>124,48</b>
72221 Nástrojař	295	3066	<b>97,40</b>	70,01	93,41	129,74
72222 Zámečník, zámečník strojů	486	10457	<b>89,24</b>	62,90	85,70	121,48
72223 Provozní zámečník, údržbář	929	16827	<b>95,62</b>	66,84	92,96	128,02
72228 Strojírenský dělník (převážně ruční)	244	4320	<b>75,14</b>	52,94	73,30	99,26
<b>7223 Seřizovači a obsl. obráběcích strojů</b>	<b>640</b>	<b>18539</b>	<b>93,95</b>	<b>64,90</b>	<b>90,35</b>	<b>128,11</b>
72231 Soustružník kovů - seřizovač a obsluha	525	6002	<b>92,82</b>	65,60	89,39	126,11
72232 Frézař kovů - seřizovač a obsluha	299	3553	<b>92,64</b>	66,27	90,70	119,83
<b>7224 Brusíči, leštiči a ostříči nástrojů</b>	<b>281</b>	<b>3633</b>	<b>93,34</b>	<b>60,36</b>	<b>88,37</b>	<b>133,48</b>
<b>7231 Mechanici a opraváři motorových vozidel</b>	<b>681</b>	<b>7492</b>	<b>92,05</b>	<b>63,03</b>	<b>89,82</b>	<b>123,89</b>
72311 Automechanik nákladních automobilů	391	4048	<b>95,52</b>	64,89	93,21	127,82
7234 Mechanici a opraváři kolejových vozidel	97	3922	<b>95,62</b>	71,70	94,44	120,23
<b>7235 Mechanici a opraváři obráb., zeměd. strojů a prům. zařiz.</b>	<b>723</b>	<b>12387</b>	<b>95,36</b>	<b>60,60</b>	<b>88,77</b>	<b>138,42</b>
72351 Mechanik, opravář průmyslových, výrobních strojů	267	4869	<b>97,89</b>	67,11	93,01	134,35
72356 Mechanik, opravář zemědělských strojů a zařízení	267	2971	<b>70,58</b>	52,40	67,41	92,57
<b>7239 Ostatní mechan. a opraváři strojů a zařízení bez elektro</b>	<b>326</b>	<b>4323</b>	<b>90,53</b>	<b>57,21</b>	<b>88,58</b>	<b>125,79</b>
72397 Kontrolor výroby strojírenské (dělník)	150	2501	<b>87,19</b>	54,99	84,40	124,41

Poznámka: zveřejněna zaměstnání, která jsou ve své hlavní třídě zastoupena minimálně 1%



**Průměrné hodinové výdělky**  
**podle podskupin zaměstnání a zaměstnání KZAM - R**  
u všech zaměstnanců bez ohledu na počet placených hodin

Podskupiny zaměstnání a zaměstnání KZAM - R	Výběrový soubor		Průměr	Diferenciace		
	počet org. jednotek	počet osob		1. decil	medián	9. decil
			Kč/ hod	Kč/ hod	Kč/ hod	Kč/ hod
<b>C E L K E M Č R - podnikatelská sféra</b>	<b>3496</b>	<b>958001</b>	<b>101,72</b>	<b>50,38</b>	<b>86,81</b>	<b>154,87</b>
7241 Elektromech., opraváři a seřizovači různých typů el. zařiz.	1 094	21710	<b>92,15</b>	54,05	88,84	133,79
72413 Elektromechanik strojů a zařízení	244	3313	<b>103,07</b>	67,70	100,51	140,02
72415 Provozní elektromechanik	786	9096	<b>105,15</b>	71,75	102,97	142,05
72418 Dělník v elektrotechnice	66	5343	<b>63,72</b>	44,68	61,27	86,21
7243 Mechanici, seřizovači, opraváři elektronických zařízení	300	5490	<b>91,62</b>	55,78	86,00	131,24
7244 Telefonní a telegrafní mechanici, montéři a opraváři	130	3535	<b>105,96</b>	81,69	104,81	130,96
72447 Provozní mechanik telefonních, telegrafních zařízení	58	2494	<b>106,10</b>	84,57	104,56	128,44
7246 Montéři a opraváři silnoproudých elektrických vedení	157	3934	<b>105,59</b>	76,93	102,92	137,75
72467 Elektromontér (pr. montér) trakčních silnoproud. vedení	115	2392	<b>101,32</b>	76,23	98,74	129,77
7311 Výrobci, mechanici a opraváři přesných přístrojů a zařiz.	162	3979	<b>85,02</b>	51,36	82,13	124,53
7322 Dělníci při výrobě skla, skláři vč. brusičů a leštičů	29	5798	<b>79,92</b>	48,47	75,68	116,09
7411 Zpracovatelé masa, ryb vč. uzenářů a konzervovačů	133	3901	<b>72,42</b>	46,25	68,29	104,44
7412 Zpracovatelé pekárenských a cukrářských výrobků	97	3387	<b>52,79</b>	38,67	50,42	68,12
7422 Uměleč. truhláři, výrobci a oprav. výrobků ze dřeva	196	3489	<b>69,63</b>	43,70	66,39	98,13
74228 Dělník dřevozpracující výroby truhlář	36	2300	<b>62,96</b>	42,96	61,17	84,69
7436 Švadleny, vyšivači a pracovníci v příbuzných oborech	74	4834	<b>54,73</b>	36,20	51,90	76,90
74361 Šička, švadlena oděvní konfekce	32	2637	<b>50,89</b>	34,64	49,06	70,04
7439 Ost.dělníci při výrobě textilu, oděvů a výrobků z kůže	78	3403	<b>74,98</b>	44,02	65,38	120,05
74398 Dělník textilní výroby jinde neuvedený	54	2339	<b>82,12</b>	46,23	74,97	126,58
8111 Obsluha důlního zařízení a razicích štítů	36	4769	<b>109,65</b>	67,78	107,45	154,45
81111 Horník hlubinné těžby strojní	6	2268	<b>103,97</b>	64,39	96,38	159,09
8112 Obsluha zařízení pro úpravu rudných a nerudných surovin	33	2483	<b>93,52</b>	67,82	87,75	129,12
8121 Obsluha zařízení při hutní výrobě kovů obsluha pecí	22	2732	<b>122,05</b>	89,30	124,07	154,06
8122 Obsluha zařízení ve slévárnictví /taviči, slévači/	73	3539	<b>87,97</b>	59,40	83,57	124,88
8125 Obsluha zařízení na tváření kovů ve válcovnách	32	4410	<b>114,06</b>	85,69	114,66	140,01
8131 Obsluha pecí na výrobu skla a keramiky	41	2561	<b>99,90</b>	66,99	97,16	137,76
8139 Obsluha ostatních zařízení na výrobu skla a keramiky	44	4224	<b>102,34</b>	66,54	100,34	146,79
8141 Obsluha pily a jiného zařízení na zpracování dřeva	79	2643	<b>68,53</b>	40,90	65,56	100,00
8159 Obsluha ostat. zařízení při chemické výrobě jinde neuved.	259	5406	<b>99,98</b>	63,64	94,06	142,44
81597 Laborant chemický jinde neuvedený	227	2127	<b>79,09</b>	57,38	76,50	104,92
8161 Obsluha zařízení při výrobě a rozvodu elektřiny	130	4145	<b>118,42</b>	81,75	118,53	154,96
8162 Obsluha parních turbín, ohřivačů a motorů	601	3926	<b>85,01</b>	45,66	80,75	130,78
81621 Topič - obsluha vytápění, ohřivačů, výměníků	543	3038	<b>82,50</b>	43,94	75,81	132,35
8163 Obsluha zařízení při úpravě, čištění a rozvodu vody	384	6362	<b>87,35</b>	59,97	86,02	116,88
8211 Obsluha automat. nebo poloaut. obráběcích strojů	287	8032	<b>86,18</b>	58,50	82,85	117,35
82119 Obsluha kovoobráběcího stroje jinde neuvedená	99	2629	<b>86,27</b>	57,33	84,15	113,84
8231 Obsluha strojů na výrobu pryžových výrobků	54	4013	<b>80,26</b>	56,32	77,86	108,65
8232 Obsluha strojů na výrobu plastových výrobků	96	5147	<b>84,36</b>	53,89	82,17	116,37
82321 Plastikář - strojník lisování plastů	45	2103	<b>80,95</b>	53,74	80,71	109,24
8261 Obsluha strojů na úpravu vláken, dopřádání a navíjení	49	3214	<b>67,51</b>	48,27	67,18	86,14
8262 Obsluha tkacích a pletacích strojů	56	3356	<b>73,47</b>	51,27	72,24	99,03
8263 Obsluha šicích a vyšivacích strojů	57	3786	<b>60,87</b>	38,55	56,16	95,93

Poznámka: zveřejněna zaměstnání, která jsou ve své hlavní třídě zastoupena minimálně 1%

**Průměrné hodinové výdělky**  
**podle podskupin zaměstnání a zaměstnání KZAM - R**  
u všech zaměstnanců bez ohledu na počet placených hodin

Podskupiny zaměstnání a zaměstnání KZAM - R	Výběrový soubor		Průměr	Diferenciace		
	počet org. jednotek	počet osob		1. decil	medián	9. decil
			Kč/ hod	Kč/ hod	Kč/ hod	Kč/ hod
<b>C E L K E M Č R - podnikatelská sféra</b>	<b>3496</b>	<b>958001</b>	<b>101,72</b>	<b>50,38</b>	<b>86,81</b>	<b>154,87</b>
8264 Obsluha strojů na bělení, barvení, čištění, praní	104	3148	<b>63,31</b>	43,54	60,64	85,71
8274 Obsl. strojů na zpracování mouky, výrobu pečiva	33	3413	<b>75,85</b>	55,07	73,55	100,57
8281 Montážní dělníci montující mechanická zařízení	95	9855	<b>88,15</b>	62,12	86,97	114,00
82819 Montážní dělník jinde neuvedený	58	3002	<b>79,96</b>	52,05	74,66	114,49
8282 Montážní dělníci montující elektrická zařízení	95	4947	<b>70,20</b>	50,15	69,50	91,30
82829 Montážní dělník elektrického a energ. zařízení jinde neu.	24	2863	<b>71,17</b>	51,16	73,10	88,44
8283 Montážní dělníci montující elektronická zařízení	17	3040	<b>67,72</b>	52,52	68,26	81,83
8287 Montážní dělníci montující výrobky z komb.materiálů	23	2722	<b>69,10</b>	42,67	61,55	105,24
82879 Montážní dělník výrobků z komb. materiálů jinde neuv.	17	2226	<b>69,65</b>	41,80	59,36	108,87
8290 Obsluha jin.stacionárních zařízení a ostatní mont. dělníci	151	4052	<b>81,37</b>	52,17	77,30	118,78
8311 Strojvedoucí	185	5314	<b>125,77</b>	100,01	129,13	141,16
83112 Strojvedoucí lokomotivy, vlaku	86	3755	<b>129,19</b>	118,29	130,05	139,65
8313 Dělníci zabezpečující sestavování vlaku	164	5551	<b>94,99</b>	80,10	93,72	108,89
8314 Dělníci zabezpečující jízdu vlaků v mezistaničních úsecích	89	2129	<b>88,97</b>	73,06	87,27	105,91
8323 Řidiči autobusů, trolejbusů a tramvají	125	15260	<b>89,49</b>	65,50	87,93	116,40
83231 Řidič autobusu v městské hromadné dopravě	39	5313	<b>100,95</b>	74,95	101,73	121,43
83232 Řidič autobusu v silniční dopravě osob	72	5001	<b>73,50</b>	59,81	73,22	87,33
83235 Řidič tramvaje	7	3058	<b>97,02</b>	73,57	98,53	116,52
8324 Řidiči nákladních automobilů a tahačů	1 190	14273	<b>80,28</b>	58,00	76,90	106,49
83243 Řidič nákladního automobilu	996	10472	<b>80,07</b>	57,62	76,70	106,41
8331 Obsluha zemědělských a lesních strojů	349	4962	<b>71,75</b>	54,23	68,99	91,61
83311 Traktorista	263	3172	<b>70,73</b>	54,68	68,86	88,98
8332 Obsluha zemních a příbuzných strojů	387	4933	<b>94,19</b>	69,00	93,33	119,68
8333 Obsluha jeřábů, zdvihacích a podob. manipulačních zařiz.	303	5747	<b>84,91</b>	55,99	82,95	114,13
83331 Obsluha stavebního, mostového jeřábu	166	2376	<b>75,88</b>	53,60	71,51	108,60
8334 Obsluha vysokozdvíhacích a ostatních motorových vozíků	557	5450	<b>79,15</b>	52,70	77,01	108,10
83341 Řidič vysokozdvíhacích vozíků	345	3649	<b>79,39</b>	52,98	77,64	107,46
9132 Pomocníci a uklízeči v kancelářích, hotelích, nemocnicích	1 669	17975	<b>48,88</b>	35,09	45,32	65,99
91321 Pomocník, uklízeč v kancelářích	1 002	4896	<b>48,28</b>	35,02	45,90	62,56
91323 Uklízeč výrobních prostor, skladů, svačinka	486	2149	<b>47,36</b>	35,85	44,92	62,07
91324 Pomocník, uklízeč ve zdravotnickém zařízení	34	1623	<b>44,81</b>	35,21	42,05	56,57
91325 Pomocník, uklízeč v hotelu, v restauraci, pokojská	121	1609	<b>57,20</b>	39,54	55,75	76,43
91327 Pomocník, uklízeč ve službách	105	3255	<b>45,22</b>	34,38	41,03	64,27
91329 Pomocník, uklízeč jinde neuvedený	248	3237	<b>51,73</b>	35,10	47,45	72,27
9141 Domovníci, správci domu	369	1039	<b>61,37</b>	33,90	59,73	91,39
9152 Vrátní, hlídači, uváděči a šatnářky	819	6404	<b>50,70</b>	36,55	47,44	69,12
91521 Vrátný	547	3485	<b>52,44</b>	37,64	50,10	70,69
91522 Hlídač	318	2534	<b>48,24</b>	35,81	44,38	65,49
9161 Sběrači odpadků, popeláři	57	1467	<b>62,16</b>	38,05	62,53	84,02
91613 Popelář	43	920	<b>70,67</b>	53,56	71,26	85,67
9162 Metaři, čističi záchodků, žump, kanálů a podob. zařízení	102	969	<b>71,33</b>	44,24	68,89	104,35
9211 Pomocní a nekvalifikovaní dělníci v zemědělství	135	1687	<b>54,24</b>	37,00	50,00	75,38

Poznámka: zveřejněna zaměstnání, která jsou ve své hlavní třídě zastoupena minimálně 1%

**Průměrné hodinové výdělky**  
**podle podskupin zaměstnání a zaměstnání KZAM - R**  
u všech zaměstnanců bez ohledu na počet placených hodin

Podskupiny zaměstnání a zaměstnání KZAM - R	Výběrový soubor		Průměr	Diferenciace		
	počet org. jednotek	počet osob		1. decil	medián	9. decil
			Kč/ hod	Kč/ hod	Kč/ hod	Kč/ hod
<b>C E L K E M Č R - podnikatelská sféra</b>	<b>3496</b>	<b>958001</b>	<b>101,72</b>	<b>50,38</b>	<b>86,81</b>	<b>154,87</b>
92114 Zemědělský sezónní pracovník	35	740	<b>53,16</b>	36,46	47,20	72,14
9311 Pomocní a nekvalif. dělníci v dolech a lomech	24	1311	<b>85,03</b>	62,39	80,64	114,40
9312 Pomocní a nekvalif. dělníci na stavbách a údržbě silnic	93	1299	<b>73,38</b>	49,96	71,74	96,84
9313 Pomocní a nekvalifikovaní dělníci na stavbách budov	66	719	<b>72,47</b>	40,54	66,38	108,77
9321 Pomocní a nekvalifikovaní montážní a manipul. dělníci	668	15625	<b>65,16</b>	42,67	62,03	91,54
93211 Manipulační dělník v průmyslu (ve výrobě)	472	6527	<b>68,47</b>	46,38	65,61	95,67
93212 Pomocný dělník v průmyslu (ve výrobě)	243	6215	<b>61,74</b>	41,28	59,89	84,04
93213 Pomocný montážní dělník	32	757	<b>82,34</b>	50,00	83,10	120,30
93219 Nekvalifikovaný montážní pracovník v průmyslu jinde n.	64	952	<b>54,07</b>	35,17	50,53	79,60
9322 Ruční baliči a pytlouvači	173	1843	<b>62,65</b>	42,13	58,51	89,11
93221 Balič ruční	149	1658	<b>62,85</b>	43,33	58,50	89,36
9323 Dělníci nádvorní skupiny (pomocní montéři)	200	745	<b>55,87</b>	36,80	53,77	78,71
9333 Vazači a nosiči břemen, přístavní dělníci /dokaři/	182	1525	<b>69,54</b>	48,36	68,98	90,13
93331 Vazač břemen	69	991	<b>73,90</b>	55,23	74,55	92,53
9339 Pomocní a nekvalif. prac. v dopravě, ve skladech, v telek.	962	15020	<b>69,80</b>	45,63	67,24	98,65
93391 Pomocný, manipulační dělník v dopravě	164	1325	<b>75,30</b>	52,53	72,69	100,01
93393 Pomocný skladník	733	7326	<b>67,54</b>	46,05	65,00	90,08
93397 Pomocný pracovník obchodního provozu	91	1266	<b>52,28</b>	36,58	48,23	72,23
93399 Nekvalifikovaný pracovník v dopravě, telekom. jinde n.	190	3411	<b>70,88</b>	51,81	69,59	90,33

Poznámka: zveřejněna zaměstnání, která jsou ve své hlavní třídě zastoupena minimálně 1%

**Průměrné hodinové výdělky  
podle kategorie zaměstnání**

u všech zaměstnanců bez ohledu na počet placených hodin

Kategorie zaměstnání	Výběrový soubor		Průměr	Diferenciace			relace k průměru %
	počet org. jednotek	počet osob		1. decil	medián	9. decil	
			Kč/hod	Kč/hod	Kč/hod	Kč/hod	
D Manuální pracovníci	3019	575984	<b>81,21</b>	46,15	77,24	120,27	79,8
T Nemanuální pracovníci	3437	382017	<b>132,65</b>	62,56	107,41	212,09	130,4
<b>C E L K E M Č R - podnikatelská sféra</b>	<b>3496</b>	<b>958001</b>	<b>101,72</b>	<b>50,38</b>	<b>86,81</b>	<b>154,87</b>	<b>100,0</b>

Relace (%) D/T

61,2 73,8 71,9 56,7

manuální pracovníci - zaměstnanci s převážně manuálním charakterem práce (hlavní třída KZAM - R 6-9, vybraná zaměstnání hl. třídy 5)  
nemanuální pracovníci - zaměstnanci s převážně nemanuálním charakterem práce (hlavní třída KZAM - R 1-4, vybraná zaměstnání hl. třídy 5)

**Průměrné hodinové výdělky  
podle kategorií odvětví OKEČ**

u všech zaměstnanců bez ohledu na počet placených hodin

Kategorie odvětví OKEČ	Výběrový soubor		Průměr	Diferenciace			relace k průměru %	
	počet org. jednotek	počet osob		1. decil	medián	9. decil		
			Kč/hod	Kč/hod	Kč/hod	Kč/hod		
OKEČ								
A,B Zemědělství, lesní hosp., rybolov	01,02,05	372	42114	<b>73,28</b>	44,00	66,82	104,68	72,0
C-E Průmysl celkem	10-41	1256	503006	<b>101,45</b>	54,50	89,73	150,69	99,7
F Stavebnictví	45	241	46150	<b>106,38</b>	56,97	85,48	162,71	104,6
G Obchod, opravy motorových vozidel	50-52	479	73078	<b>75,62</b>	42,08	61,00	115,42	74,3
H Pohostinství a ubytování	55	45	9997	<b>78,63</b>	42,00	63,63	119,67	77,3
I Doprava, skladování, pošty a telekom.	60-64	311	152474	<b>110,35</b>	63,05	94,65	160,10	108,5
J Peněžnictví a pojišťovnictví	65-67	274	38529	<b>169,02</b>	77,73	126,90	277,49	166,2
K Nemovit., služby pro podn., výzkum	70-74	257	41162	<b>89,64</b>	37,99	59,98	163,60	88,1
L Veř. správa, obrana, soc. pojištění	75	79	5534	*	*	*	*	*
M Školství	80	32	20901	<b>103,86</b>	51,68	89,34	169,85	102,1
N Zdravotnictví, veter. a soc. činnost	85	26	8359	<b>78,66</b>	43,98	66,39	117,58	77,3
O Ostatní veřejné, soc. a osobní služby	90-93	124	16697	<b>97,62</b>	41,00	83,07	161,23	96,0
<b>C E L K E M Č R - podnikatelská sféra</b>		<b>3496</b>	<b>958001</b>	<b>101,72</b>	<b>50,38</b>	<b>86,81</b>	<b>154,87</b>	<b>100,0</b>

**Průměrné hodinové výdělky  
podle pohlaví**

u všech zaměstnanců bez ohledu na počet placených hodin

Pohlaví	Výběrový soubor		Průměr	Diferenciace			relace
	počet org. jednotek	počet osob		1. decil	medián	9. decil	k
			Kč/hod	Kč/hod	Kč/hod	Kč/hod	průměru
Muž	3413	562006	<b>114,26</b>	59,28	96,71	170,32	112,3
Žena	3361	395995	<b>83,93</b>	45,02	73,28	128,98	82,5
<b>C E L K E M Č R - podnikatelská sféra</b>	<b>3496</b>	<b>958001</b>	<b>101,72</b>	<b>50,38</b>	<b>86,81</b>	<b>154,87</b>	<b>113,6</b>

Relace (%) Ž/M

73,5 75,9 75,8 75,7

**Průměrné hodinové výdělky  
podle krajů**

u všech zaměstnanců bez ohledu na počet placených hodin

Kraj	Výběrový soubor		Průměr	Diferenciace			relace
	počet org. jednotek	počet osob		1. decil	medián	9. decil	k
			Kč/hod	Kč/hod	Kč/hod	Kč/hod	průměru
1 Hlavní město Praha	418	208470	<b>129,65</b>	51,51	103,96	215,04	127,5
2 Středočeský	355	88688	<b>100,90</b>	53,11	91,78	149,26	99,2
3 Jihočeský	243	53572	<b>91,59</b>	48,34	80,60	138,08	90,0
4 Plzeňský	203	40725	<b>97,95</b>	54,73	87,62	144,39	96,3
5 Karlovarský	135	27205	<b>87,60</b>	47,17	80,11	128,87	86,1
6 Ústecký	248	64499	<b>102,60</b>	52,97	91,56	152,58	100,9
7 Liberecký	167	38369	<b>93,13</b>	50,73	84,27	135,79	91,6
8 Královéhradecký	194	45700	<b>88,74</b>	49,30	79,48	127,01	87,2
9 Pardubický	156	39963	<b>89,58</b>	50,21	77,88	136,51	88,1
10 Jihomoravský	382	83348	<b>88,09</b>	48,12	76,24	132,62	86,6
11 Vysočina	252	43850	<b>84,71</b>	48,61	74,25	126,98	83,3
12 Olomoucký	211	48884	<b>88,27</b>	50,39	79,64	126,03	86,8
13 Moravskoslezský	334	131539	<b>101,30</b>	52,08	92,98	149,55	99,6
14 Zlínský	198	43189	<b>85,04</b>	47,05	74,99	125,85	83,6
<b>C E L K E M Č R - podnikatelská sféra</b>	<b>3496</b>	<b>958001</b>	<b>101,72</b>	<b>50,38</b>	<b>86,81</b>	<b>154,87</b>	<b>100,0</b>

**Průměrná hrubá měsíční mzda a její složky, diferenciacce, odpracovaný čas  
v podnikatelské sféře České republiky  
u zaměstnanců s počtem placených hodin 1 194 a vyšším**

Výběrový soubor

počet organizačních jednotek .....	<b>3 447</b>
počet osob .....	<b>745 497</b>

Průměrná hrubá měsíční mzda ..... **18 275** Kč/měs

Diferenciacce

D1 - 1. decil .....	<b>9 206</b> Kč/měs
Medián .....	<b>15 503</b> Kč/měs
D9 - 9. decil .....	<b>27 722</b> Kč/měs

Složky hrubé mzdy

základní mzda .....	<b>66,3</b>	%
příplatky a doplatky .....	<b>6,7</b>	%
prémie a odměny .....	<b>16,0</b>	%
jiné složky mzdy .....	<b>0,3</b>	%
náhrady mzdy .....	<b>10,7</b>	%

Odpracovaný čas zaměstnanec

průměr .....	<b>145,5</b>	hod/měs
podíl přesčasu .....	<b>3,5</b>	%

**Průměrná hrubá měsíční mzda a její složky, diference, odpracovaný čas  
podle hlavních tříd zaměstnání KZAM - R  
u zaměstnanců s počtem placených hodin 1194 a vyšším**

Hlavní třída zaměstnání KZAM - R	Výběrový soubor		Průměr Kč/ měs	Diference			Složky hrubé mzdy					Odpracovaný čas zaměstnanec	
							základní mzda	příplatky a doplatky	prémie a odměny	jiné složky mzdy	náhrady mzdy	průměr	podíl přesčasu
	počet org. jednotek	počet osob		1. decil Kč/ měs	medián Kč/ měs	9. decil Kč/ měs	%	%	%	%	%	hod/měs	%
1 Zákodárci, vedoucí a řídící pracovníci	2 945	45 761	<b>40 113</b>	14 211	28 259	74 536	64,1	2,5	23,5	0,2	9,7	146,9	0,6
2 Vědečtí a odborní duševní pracovníci	2 103	60 694	<b>27 468</b>	14 878	23 737	42 345	69,2	3,6	15,9	0,3	11,0	145,2	0,9
3 Techničtí (zdrav., pedagog.) pracovníci	2 979	148 775	<b>20 502</b>	11 864	18 358	30 057	69,5	4,6	15,4	0,3	10,2	146,2	1,5
4 Nižší administrativní pracovníci	2 392	60 084	<b>14 131</b>	9 165	13 244	19 418	69,3	7,8	12,5	0,1	10,3	141,1	1,5
5 Provozní pracovníci ve službách a obchodu	1 252	38 216	<b>11 648</b>	6 559	10 030	18 431	68,2	10,6	11,2	0,3	9,7	149,5	4,7
6 Dělníci v zemědělství, lesnictví a rybářství	414	10 571	<b>10 954</b>	7 264	10 731	14 807	69,8	6,6	12,9	0,1	10,6	151,5	3,5
7 Řemeslníci, výrobci a zpracovatelé	2 346	176 583	<b>15 507</b>	9 534	14 853	22 248	63,7	8,4	15,7	0,5	11,7	144,5	5,0
8 Obsluha strojů a zařízení	2 188	162 220	<b>15 187</b>	9 481	14 634	21 185	63,0	11,7	14,0	0,2	11,1	146,4	5,8
9 Pomocní a nekvalifikovaní pracovníci	2 098	42 593	<b>10 786</b>	6 668	10 167	15 664	66,8	7,7	14,2	0,2	11,1	143,8	3,5
<b>CELKEM ČR - podnikatelská sféra</b>	<b>3 447</b>	<b>745 497</b>	<b>18 275</b>	<b>9 206</b>	<b>15 503</b>	<b>27 722</b>	<b>66,3</b>	<b>6,7</b>	<b>16,0</b>	<b>0,3</b>	<b>10,7</b>	<b>145,5</b>	<b>3,5</b>

**Průměrná hrubá měsíční mzda a její složky, diference, odpracovaný čas  
podle podskupin zaměstnání a zaměstnání KZAM - R  
u zaměstnanců s počtem placených hodin 1194 a vyšším**

Podskupiny zaměstnání a zaměstnání KZAM - R	Výběrový soubor		Průměr	Diference			Složky hrubé mzdy					Odpracovaný čas zaměstnance	
	počet org. jednotek	počet osob		1. decil	medián	9. decil	základní mzda	příplatky	prémie	jiné složky	náhrady	průměr	podíl přesčasu
			Kč/ měs	Kč/ měs	Kč/ měs	Kč/ měs	%	%	%	%	%		
<b>C E L K E M Č R - podnikatelská sféra</b>	<b>3 447</b>	<b>745 497</b>	<b>18 275</b>	<b>9 206</b>	<b>15 503</b>	<b>27 722</b>	<b>66,3</b>	<b>6,7</b>	<b>16,0</b>	<b>0,3</b>	<b>10,7</b>	<b>145,5</b>	<b>3,5</b>
1210 Ředitelé a prezidenti velkých organizací, podniků	1 156	1 656	<b>100 284</b>	25 889	67 657	203 199	62,3	0,9	27,9	0,1	8,8	152,0	0,2
12105 Vedoucí velké zpracovatelské organizace	382	501	<b>105 238</b>	32 133	81 820	214 854	65,3	0,3	25,6	0,1	8,7	149,9	0,2
1221 Ved. prac. v zemědělství, lesnictví, rybářství a myslivosti	230	1 293	<b>24 018</b>	12 814	21 336	36 563	66,6	1,5	22,9	0,3	8,7	155,4	0,7
12212 Vedoucí výrobního (provozního) útvaru v zemědělství	114	558	<b>19 649</b>	10 817	18 259	28 433	71,7	1,2	19,3	0,1	7,7	160,3	1,2
40 1222 Ved. prac. v průmyslu /ve výrobě/	914	5 257	<b>45 952</b>	19 752	35 388	85 684	64,0	1,8	24,5	0,2	9,5	146,5	0,8
12221 Výrobní, technický náměstek výrobní organizace	455	784	<b>65 584</b>	24 667	49 883	117 649	60,6	0,6	29,7	0,0	9,1	148,0	0,2
12223 Vedoucí výrobního (provozního) útvaru v energetice	120	660	<b>44 449</b>	23 102	37 991	67 204	63,8	1,0	24,9	0,4	9,9	145,2	0,7
12224 Vedoucí výrobního (provozního) útvaru ve strojírenství	304	1 137	<b>37 405</b>	19 224	30 624	62 993	67,0	1,3	21,9	0,1	9,7	146,3	0,6
12229 Vedoucí pracovník výrobního útvaru v průmyslu jinde neuv.	327	1 160	<b>39 184</b>	17 578	32 233	68 624	66,0	0,8	23,2	0,2	9,8	147,0	0,7
1223 Ved. prac. ve stavebnictví a zeměměřičství	221	1 299	<b>43 317</b>	19 254	35 151	74 835	62,9	0,4	27,4	0,4	8,9	152,9	0,4
1224 Ved. prac. ve velkoobchodě a v maloobchodě	382	4 135	<b>20 611</b>	9 767	16 419	34 325	69,8	3,5	16,3	0,3	10,1	147,9	1,1
12241 Vedoucí provozní jednotky obchodu	167	1 762	<b>15 148</b>	8 836	13 269	24 060	69,3	2,4	16,6	0,0	11,7	143,0	0,8
12244 Vedoucí provozu v maloobchodě	63	537	<b>19 908</b>	10 321	17 568	33 471	69,6	1,8	20,1	0,4	8,1	154,4	0,9
12249 Vedoucí pracovník ve velkoobchodě, maloob. jinde neuv.	71	770	<b>23 659</b>	11 500	18 540	40 405	72,5	3,0	13,4	0,7	10,4	148,9	1,1
1226 Ved. prac. v dopr., skladování, telekom. a na pošt. úřadech	326	3 930	<b>32 532</b>	15 831	25 208	56 969	64,6	5,9	19,4	0,4	9,7	140,8	0,6
12266 Vedoucí provozního útvaru poštovního úřadu, telekom.	87	2 211	<b>30 947</b>	14 899	21 569	61 541	64,7	5,8	20,1	0,1	9,3	138,3	0,9
12267 Vedoucí provozního útvaru dopravní organizace	121	569	<b>31 421</b>	20 859	26 560	45 356	61,4	2,3	25,2	0,7	10,4	144,1	0,1
12269 Vedoucí pracovník v dopravě, telekomunikacích jinde neuv.	142	666	<b>36 712</b>	19 685	32 261	59 424	69,3	6,8	13,2	0,4	10,3	143,8	0,4
1227 Ved. prac. v organ.zaměřených na poskytování obch.služeb	279	2 660	<b>70 957</b>	27 150	49 652	120 088	56,3	1,1	31,7	0,1	10,8	148,2	0,3
12271 Vedoucí provozu v peněžnictví, v pojišťovnictví	146	1 226	<b>83 767</b>	32 840	62 014	142 229	55,4	0,4	33,8	0,0	10,4	148,1	0,4
12273 Vedoucí provozního útvaru banky, spořitelny, pojišťovny	43	1 031	<b>64 043</b>	25 619	41 213	110 762	54,6	0,8	33,1	0,1	11,4	148,3	0,1
1229 Ved. prac. dílčích celků jinde neuvedení /kult.,zdrav.,škol./	260	1 416	<b>33 534</b>	15 159	27 475	56 663	63,9	5,8	19,3	0,3	10,7	147,8	0,7



12299 Vedoucí pracovník dílčího celku jinde neuvedený	239	1 154	<b>33 891</b>	14 906	27 483	60 101	64,8	3,9	21,1	0,2	10,0	148,2	0,6
<b>1231 Ved. prac. finančních a hospodářských /správních/ útvarů</b>	<b>1 362</b>	<b>4 402</b>	<b>48 790</b>	19 322	35 245	90 355	63,4	1,8	25,1	0,1	9,6	147,0	0,2
12311 Ekonomický náměstek (ekonomický ředitel)	825	984	<b>74 248</b>	25 290	50 347	149 825	60,8	1,2	28,9	0,1	9,0	148,9	0,0
12314 Vedoucí útvaru informační soustavy, účetnictví	391	559	<b>39 553</b>	20 362	33 541	63 991	67,6	1,3	20,9	0,1	10,1	146,6	0,3
12318 Vedoucí ekonomického útvaru	369	581	<b>35 094</b>	18 307	28 347	55 049	67,0	1,8	21,6	0,1	9,5	148,1	0,2
12319 Vedoucí pracovník finančního útvaru jinde neuvedený	249	877	<b>42 170</b>	18 891	33 935	69 763	60,1	2,5	27,5	0,0	9,9	146,3	0,5
<b>1232 Ved. prac. personálních útvarů a útvarů průmysl. vztahů</b>	<b>550</b>	<b>868</b>	<b>46 685</b>	18 279	34 323	87 422	66,4	1,6	22,2	0,0	9,8	145,0	0,2
12322 Vedoucí personálního útvaru	350	493	<b>36 999</b>	17 721	28 932	67 090	66,4	2,5	20,8	0,1	10,2	143,9	0,3
<b>1233 Ved. prac. odbytových útvarů /vč. průzkumu trhu/</b>	<b>851</b>	<b>2 542</b>	<b>52 639</b>	20 578	39 498	92 618	64,3	1,0	25,3	0,1	9,3	147,2	0,2
12331 Obchodní náměstek (obchodní ředitel)	460	593	<b>76 888</b>	24 935	55 108	151 937	61,1	0,6	29,3	0,1	8,9	150,2	0,1
12334 Vedoucí útvaru odbytu (prodeje)	342	965	<b>45 654</b>	21 181	37 710	76 814	66,6	1,0	22,9	0,0	9,5	145,5	0,4
<b>1235 Ved. prac. zásobovacích útvarů</b>	<b>503</b>	<b>967</b>	<b>34 178</b>	15 175	27 989	59 047	70,7	1,5	18,0	0,1	9,7	146,7	0,5
12351 Vedoucí útvaru zásobování, nákupu	421	682	<b>36 339</b>	16 452	29 952	62 099	70,3	1,1	18,9	0,1	9,6	146,3	0,3
<b>1236 Ved. prac. výpočetních útvarů</b>	<b>413</b>	<b>825</b>	<b>45 572</b>	15 609	35 844	83 396	68,8	1,8	19,3	0,2	9,9	145,3	0,3
<b>1237 Ved. prac. výzkumných a vývojových útvarů</b>	<b>416</b>	<b>1 161</b>	<b>42 355</b>	20 307	36 250	73 773	68,0	0,8	20,7	0,2	10,3	146,1	0,2
12374 Vedoucí útvaru technického rozvoje	254	491	<b>41 252</b>	19 848	34 368	74 713	64,4	0,9	24,0	0,2	10,5	145,1	0,3
<b>1239 Ved. prac. ostatních útvarů jinde neuvedení</b>	<b>631</b>	<b>3 163</b>	<b>37 721</b>	17 802	30 946	66 121	66,3	2,3	21,4	0,1	9,9	146,2	0,6
12391 Vedoucí sekretariátu ředitele velké organizace	256	519	<b>31 794</b>	13 156	22 748	58 820	69,8	0,8	19,7	0,2	9,5	146,8	0,1
12399 Vedoucí pracovník velkého univerzálního útvaru jinde neuv.	326	1 780	<b>39 873</b>	20 506	33 980	68 541	64,9	2,6	22,6	0,1	9,8	145,8	0,7
<b>1312 Ved., ředitelé v průmyslu /ve výrobě/</b>	<b>353</b>	<b>1 308</b>	<b>37 941</b>	17 043	30 421	63 290	64,7	2,2	23,6	0,1	9,4	147,4	0,6
13122 Vedoucí samostatného výrobního provozu	195	634	<b>41 385</b>	19 300	31 532	69 000	60,5	1,3	28,6	0,1	9,5	148,0	0,5
<b>1314 Ved., ředitelé ve velkoobchodu a maloobchodu</b>	<b>161</b>	<b>2 831</b>	<b>16 711</b>	8 123	14 321	26 610	68,0	7,0	15,1	0,1	9,8	148,2	0,7
13142 Vedoucí maloobchodní prodejny	76	2 227	<b>14 623</b>	7 844	12 941	23 269	70,2	7,1	12,7	0,1	9,9	148,6	0,7
<b>1316 Ved., ředitelé v dopravě, sklad., telekom. a na pošt. úřadech</b>	<b>161</b>	<b>2 752</b>	<b>19 936</b>	14 383	18 300	25 337	61,8	9,8	18,5	0,1	9,8	138,2	0,8
<b>1317 Ved., ředitelé v podnicích poskytujících obchodní služby</b>	<b>131</b>	<b>847</b>	<b>31 553</b>	19 271	27 873	42 041	70,6	3,7	14,3	0,0	11,4	147,8	0,0
<b>2131 Projektanti a analytici výpočetních systémů</b>	<b>208</b>	<b>1 488</b>	<b>32 178</b>	17 742	28 127	52 252	70,2	3,4	14,6	1,6	10,2	146,3	0,6
21313 Projektant a analytik informačních systémů	103	640	<b>32 136</b>	17 942	28 596	49 976	73,0	2,3	13,6	0,6	10,5	146,8	0,3
<b>2132 Programátoři</b>	<b>368</b>	<b>1 862</b>	<b>27 757</b>	15 595	24 490	43 437	73,0	1,7	14,9	0,4	10,0	146,2	0,6
21323 Programátor informačních systémů	118	644	<b>29 776</b>	16 486	26 982	46 964	72,7	1,1	15,8	0,5	9,9	145,5	0,5
<b>2139 Ostatní odborníci zabývající se vt jinde neuved.</b>	<b>609</b>	<b>2 952</b>	<b>28 168</b>	15 858	25 028	44 513	70,9	3,4	14,5	1,3	9,9	145,2	0,8
21392 Inženýr správce integrovaných, informačních systémů, sítí	220	703	<b>33 848</b>	18 131	30 718	51 883	71,4	2,0	15,4	1,7	9,5	145,5	0,7
21399 Odborník zabývající se výpočetní technikou jinde neuv.	194	642	<b>24 632</b>	13 961	22 573	37 876	70,3	3,9	15,2	0,8	9,8	145,6	1,3
<b>2142 Projektanti staveb a areálů, stavební inženýři</b>	<b>253</b>	<b>1 897</b>	<b>24 745</b>	14 195	21 590	37 244	71,4	1,1	17,3	0,1	10,1	146,6	0,4
21422 Projektant staveb, areálů	94	610	<b>21 243</b>	11 245	18 871	31 562	72,5	0,6	17,3	0,0	9,6	146,5	0,3
<b>2143 Projektanti elektrotechnických zařízení, elektroinženýři</b>	<b>250</b>	<b>2 237</b>	<b>27 816</b>	15 839	25 531	42 339	70,1	3,5	15,8	0,2	10,4	146,0	1,4
21432 Inženýr projektant, konstruktér elektrotechnických zařízení	93	686	<b>24 470</b>	14 474	22 700	36 358	70,8	1,1	17,8	0,0	10,3	147,4	1,1
<b>2144 Projektanti elektron.systémů a telekom.sítí</b>	<b>143</b>	<b>1 286</b>	<b>29 382</b>	17 321	27 441	43 664	68,7	2,8	16,4	2,2	9,9	144,8	1,8
21446 Inženýr elektronik telekomunikace, radiokomunikace	67	721	<b>31 726</b>	19 932	30 187	43 422	69,5	1,3	16,9	3,1	9,2	143,7	1,6

**Průměrná hrubá měsíční mzda a její složky, diference, odpracovaný čas  
podle podskupin zaměstnání a zaměstnání KZAM - R  
u zaměstnanců s počtem placených hodin 1194 a vyšším**

Podskupiny zaměstnání a zaměstnání KZAM - R	Výběrový soubor		Průměr	Diference			Složky hrubé mzdy					Odpracovaný čas zaměstnance	
	počet org. jednotek	počet osob		1. decil	medián	9. decil	základní mzda	příplatky	prémie	jiné složky	náhrady	průměr	podíl přesčasu
			Kč/ měs	Kč/ měs	Kč/ měs	Kč/ měs	%	%	%	%	%		
<b>C E L K E M Č R - podnikatelská sféra</b>	<b>3 447</b>	<b>745 497</b>	<b>18 275</b>	<b>9 206</b>	<b>15 503</b>	<b>27 722</b>	<b>66,3</b>	<b>6,7</b>	<b>16,0</b>	<b>0,3</b>	<b>10,7</b>	<b>145,5</b>	<b>3,5</b>
2145 Projektanti a konstruktéři strojních zařízení, strojní inženýři	314	4 542	<b>23 295</b>	14 317	21 305	33 753	72,5	2,7	14,6	0,0	10,2	146,3	1,5
21452 Inženýr projektant, konstruktér průmyslových zařízení	181	2 093	<b>22 174</b>	13 705	20 534	32 144	73,2	1,7	14,7	0,0	10,4	146,1	1,2
21455 Strojní inženýr technolog, normalizátor	105	714	<b>21 540</b>	14 534	20 104	29 997	71,9	1,9	15,6	0,1	10,5	146,4	1,7
2147 Důlní a hutní inženýři, technologové, metalurgové	61	745	<b>26 923</b>	18 017	25 886	37 802	69,7	3,2	15,7	0,3	11,1	142,9	1,6
2149 Ostatní architekti, projekt., konstruk. a tech.inženýři /tvůr.prac./	277	2 315	<b>27 295</b>	16 555	25 099	37 717	68,5	5,1	16,1	0,1	10,2	144,5	1,2
2221 Lékaři, ordináři /kromě zubních lékařů/	108	706	<b>27 053</b>	16 856	24 665	39 374	62,0	11,9	9,8	6,5	9,8	150,4	5,0
2311 Vědeckopedagogičtí pracovníci	25	6 857	<b>23 216</b>	13 958	20 729	35 494	59,2	10,3	12,5	0,1	17,9	139,4	0,0
23112 Profesor vysokoškolský, univerzitní	22	840	<b>33 405</b>	21 715	30 277	50 320	55,7	12,3	14,0	0,0	18,0	140,8	0,0
23113 Docent	22	2 428	<b>24 201</b>	15 075	22 012	36 786	58,5	10,7	12,7	0,0	18,1	139,6	0,0
23114 Odborný asistent vysoké školy, univerzity	24	2 992	<b>19 728</b>	13 563	18 665	26 668	61,7	8,8	11,3	0,1	18,1	138,4	0,0
2411 Odb. prac. na úseku účetnictví, financí, daní, ap., hl. účetní	967	4 116	<b>28 035</b>	14 480	23 394	43 984	71,9	1,6	16,1	0,0	10,4	145,6	0,6
24112 Hlavní, vedoucí účetní	640	1 076	<b>26 016</b>	14 568	22 458	40 283	70,5	1,7	17,4	0,1	10,3	147,1	0,5
24119 Odborný pracovník účetnictví a financování jinde neuv.	174	662	<b>25 040</b>	13 071	21 078	39 719	70,6	1,6	17,7	0,0	10,1	145,9	0,7
2412 Odb. prac. na úseku zaměstnaneckých, personálních věcí	352	1 012	<b>26 127</b>	14 861	23 698	40 492	72,9	2,0	14,7	0,0	10,4	144,3	0,7
2413 Odborní pracovníci v bankovníctví a pojišťovnictví	223	9 734	<b>29 049</b>	15 698	23 086	44 628	66,5	1,6	21,2	0,1	10,6	145,9	1,4
24134 Odborný pracovník hotovostních a kapitálových operací	31	861	<b>28 604</b>	12 767	21 400	42 976	70,8	1,5	17,4	0,0	10,3	147,1	1,2
24135 Odborný pracovník pro úvěrovou administrativu	163	5 331	<b>24 592</b>	16 077	22 115	35 456	65,4	2,2	21,5	0,1	10,8	145,2	2,1
24138 Odborný pracovník v pojišťovnictví	27	788	<b>21 904</b>	14 973	19 394	30 230	73,1	0,2	17,6	0,0	9,1	149,1	0,0
24139 Odborný pracovník bankovníctví a pojišťovnictví jinde neu.	77	1 725	<b>31 402</b>	15 687	25 612	53 594	71,1	1,5	16,8	0,0	10,6	144,8	1,0
2419 Ostatní odb. prac. v oblasti podnikání	475	4 457	<b>32 109</b>	17 503	27 925	48 287	70,1	3,2	16,7	0,1	9,9	144,9	0,8
24192 Odborný pracovník marketingu (zahraničních vztahů)	203	673	<b>32 861</b>	16 191	27 856	55 585	72,9	1,1	15,9	0,0	10,1	146,3	0,3
24199 Odborný pracovník v oblasti podnikání jinde neuvedený	200	2 221	<b>31 641</b>	17 803	25 536	48 634	68,6	1,8	19,3	0,1	10,2	143,8	0,3

2421 Právníci, právní poradci /mimo advokacie a soudnictví/	381	998	<b>38 628</b>	20 671	32 739	58 799	67,3	1,2	21,0	0,1	10,4	145,5	0,1
2433 Odborní pracovníci v informacích /např. vti../	105	629	<b>22 157</b>	13 367	18 635	35 795	72,4	1,4	14,1	0,7	11,4	142,0	1,4
2441 Ekonomové - vědecktí pracovníci, specialisté, experti	483	2 896	<b>27 750</b>	15 182	24 699	41 631	71,3	1,9	16,9	0,0	9,9	145,2	0,4
24415 Odborný ekonom marketingu, obchodu	116	618	<b>27 360</b>	16 109	24 681	39 659	73,5	0,9	16,9	0,0	8,7	145,6	0,3
2451 Spisovatelé, autoři, kritikové, novináři, redaktoři	54	876	<b>29 459</b>	17 313	26 162	44 492	77,7	1,8	10,4	0,0	10,1	151,7	1,6
2470 Odb. administrativní pracovníci jinde neuvedení	315	2 963	<b>26 954</b>	14 041	24 412	41 953	70,2	8,0	12,1	0,1	9,6	145,7	1,8
24706 Odborný admin. pracovník podnikatelské organizace	153	1 116	<b>23 439</b>	13 338	21 002	35 981	72,7	1,3	16,0	0,1	9,9	144,7	1,1
24709 Odborný administrativní pracovník jinde neuvedený	179	986	<b>23 525</b>	13 700	20 878	35 132	69,0	5,1	15,4	0,1	10,4	143,9	0,5
<b>3112 Stavební technici</b>	<b>742</b>	<b>6 382</b>	<b>23 865</b>	<b>14 342</b>	<b>21 205</b>	<b>35 835</b>	<b>67,1</b>	<b>2,0</b>	<b>21,4</b>	<b>0,5</b>	<b>9,0</b>	<b>151,8</b>	<b>1,6</b>
31121 Mistr stavební výroby	287	3 166	<b>26 383</b>	15 431	23 361	39 869	64,0	2,1	24,7	0,7	8,5	155,1	2,4
<b>3113 Elektrotechnici</b>	<b>587</b>	<b>6 052</b>	<b>22 222</b>	<b>14 417</b>	<b>21 110</b>	<b>30 850</b>	<b>66,7</b>	<b>7,0</b>	<b>14,9</b>	<b>1,1</b>	<b>10,3</b>	<b>146,2</b>	<b>2,5</b>
31131 Mistr elektrotechnické výroby, výroby a rozvodu energie	290	2 487	<b>22 035</b>	15 082	20 305	31 366	65,2	8,8	14,0	1,5	10,5	145,8	2,6
<b>3114 Elektronici a technici v radiokomunikacích a telekomunikacích</b>	<b>185</b>	<b>4 973</b>	<b>25 963</b>	<b>16 270</b>	<b>22 926</b>	<b>38 256</b>	<b>69,0</b>	<b>3,8</b>	<b>15,9</b>	<b>1,5</b>	<b>9,8</b>	<b>143,6</b>	<b>2,2</b>
31146 Technik, inspektor radiokomunikací, telekomunikací	67	3 200	<b>26 890</b>	17 580	22 896	42 555	69,2	2,7	16,6	1,9	9,6	142,8	1,9
<b>3115 Strojírenští technici</b>	<b>674</b>	<b>15 343</b>	<b>20 682</b>	<b>12 668</b>	<b>19 642</b>	<b>29 742</b>	<b>71,8</b>	<b>5,6</b>	<b>12,1</b>	<b>0,2</b>	<b>10,3</b>	<b>145,4</b>	<b>2,6</b>
31151 Mistr strojírenské výroby	441	3 792	<b>21 844</b>	14 757	20 504	30 790	69,6	6,5	13,6	0,2	10,1	147,1	3,2
31155 Strojírenský technik kontrolor jakosti, laborant	219	3 054	<b>19 744</b>	11 875	18 736	28 152	71,9	8,2	9,6	0,0	10,3	143,7	2,8
31157 Strojírenský technik technolog, normalizátor, konstruktér	306	2 462	<b>18 216</b>	11 889	17 063	25 920	73,2	2,7	13,3	0,1	10,7	145,3	2,1
<b>3116 Chemičtí technici</b>	<b>266</b>	<b>3 809</b>	<b>22 301</b>	<b>12 348</b>	<b>20 202</b>	<b>34 834</b>	<b>69,8</b>	<b>7,9</b>	<b>11,3</b>	<b>0,3</b>	<b>10,7</b>	<b>144,6</b>	<b>2,1</b>
<b>3117 Důlní a hutní technici</b>	<b>86</b>	<b>2 789</b>	<b>25 273</b>	<b>18 084</b>	<b>24 403</b>	<b>33 115</b>	<b>63,1</b>	<b>9,2</b>	<b>16,1</b>	<b>0,3</b>	<b>11,3</b>	<b>144,1</b>	<b>4,1</b>
<b>3118 Technici v kartografii, kresličtí a zeměměřičtí</b>	<b>398</b>	<b>2 537</b>	<b>17 034</b>	<b>10 897</b>	<b>15 924</b>	<b>23 985</b>	<b>72,6</b>	<b>1,8</b>	<b>14,8</b>	<b>0,1</b>	<b>10,7</b>	<b>144,2</b>	<b>1,1</b>
31187 Technik konstruktér strojů a zařízení, nástrojů a přístrojů	209	1 569	<b>17 438</b>	11 134	15 930	25 377	73,2	2,2	13,8	0,0	10,8	144,2	1,4
<b>3119 Ostatní techničtí pracovníci jinde neuvedení</b>	<b>1 418</b>	<b>16 839</b>	<b>19 845</b>	<b>12 008</b>	<b>18 633</b>	<b>28 761</b>	<b>69,0</b>	<b>4,0</b>	<b>16,9</b>	<b>0,3</b>	<b>9,8</b>	<b>147,1</b>	<b>2,0</b>
31191 Mistr jinde neuvedený	721	5 621	<b>20 351</b>	12 890	19 592	28 786	66,6	5,0	18,4	0,4	9,6	148,4	3,2
31199 Technik jinde neuvedený	694	4 689	<b>19 948</b>	12 038	18 290	28 961	69,7	2,8	17,1	0,4	10,0	146,9	1,1
<b>3122 Operátoři a obsluha výpočetní techniky</b>	<b>553</b>	<b>2 058</b>	<b>20 101</b>	<b>11 779</b>	<b>18 215</b>	<b>30 450</b>	<b>71,2</b>	<b>5,2</b>	<b>13,2</b>	<b>0,4</b>	<b>10,0</b>	<b>146,4</b>	<b>1,5</b>
<b>3152 Bezpečnostní tech.a tech. pro kontrolu zdravot. nezávad.</b>	<b>696</b>	<b>3 254</b>	<b>18 924</b>	<b>11 699</b>	<b>17 604</b>	<b>26 801</b>	<b>71,6</b>	<b>4,0</b>	<b>13,7</b>	<b>0,1</b>	<b>10,6</b>	<b>145,0</b>	<b>1,6</b>
<b>3160 Technici železničního provozu</b>	<b>121</b>	<b>4 487</b>	<b>20 004</b>	<b>16 010</b>	<b>19 943</b>	<b>23 817</b>	<b>63,1</b>	<b>15,3</b>	<b>10,0</b>	<b>0,8</b>	<b>10,8</b>	<b>147,3</b>	<b>5,8</b>
31606 Výpravčí (dispoziční, vnější služby)	88	2 341	<b>20 214</b>	17 307	20 055	23 252	61,9	19,7	7,1	0,7	10,6	150,3	9,6
<b>3212 Technici v agronomii, v lesnictví a v zemědělství</b>	<b>428</b>	<b>4 883</b>	<b>16 143</b>	<b>11 267</b>	<b>15 670</b>	<b>20 724</b>	<b>72,6</b>	<b>1,8</b>	<b>16,4</b>	<b>0,2</b>	<b>9,0</b>	<b>154,8</b>	<b>0,5</b>
32127 Technik lesního hospodářství	99	2 385	<b>16 008</b>	12 482	16 085	19 179	75,3	1,3	14,2	0,1	9,1	153,7	0,1
<b>3411 Zprostředkovatelé finanč. transakcí, obchodu s cen. papíry</b>	<b>49</b>	<b>3 870</b>	<b>20 931</b>	<b>13 581</b>	<b>19 937</b>	<b>27 604</b>	<b>67,1</b>	<b>0,4</b>	<b>20,9</b>	<b>0,0</b>	<b>11,6</b>	<b>145,4</b>	<b>0,4</b>
34119 Zprostředkovatel finančních transakcí jinde neuvedený	37	2 861	<b>20 147</b>	13 690	19 609	25 834	66,2	0,4	21,7	0,0	11,7	145,2	0,5
<b>3412 Pojišťovací agenti</b>	<b>93</b>	<b>3 416</b>	<b>19 403</b>	<b>11 575</b>	<b>16 523</b>	<b>30 818</b>	<b>75,1</b>	<b>0,1</b>	<b>15,0</b>	<b>0,0</b>	<b>9,8</b>	<b>147,4</b>	<b>0,0</b>
34124 Referent pojišťovny	70	1 538	<b>16 999</b>	10 777	15 054	25 820	74,1	0,1	15,9	0,0	9,9	146,6	0,0
<b>3415 Obchodní cestující, profes. poradci v obchodě, obch.zástupci</b>	<b>378</b>	<b>4 211</b>	<b>26 315</b>	<b>13 983</b>	<b>23 676</b>	<b>40 942</b>	<b>64,5</b>	<b>1,3</b>	<b>23,9</b>	<b>0,3</b>	<b>10,0</b>	<b>147,3</b>	<b>0,5</b>
34152 Obchodní zástupce	293	3 318	<b>27 101</b>	14 136	24 666	42 436	63,6	0,9	24,9	0,4	10,2	147,5	0,2
<b>3416 Nákupčí</b>	<b>1 018</b>	<b>4 888</b>	<b>18 059</b>	<b>10 971</b>	<b>16 308</b>	<b>26 437</b>	<b>72,4</b>	<b>2,7</b>	<b>14,3</b>	<b>0,1</b>	<b>10,5</b>	<b>144,5</b>	<b>0,9</b>

Poznámka: zveřejněna zaměstnání, která jsou ve své hlavní třídě zastoupena minimálně 1%

**Průměrná hrubá měsíční mzda a její složky, diference, odpracovaný čas  
podle podskupin zaměstnání a zaměstnání KZAM - R  
u zaměstnanců s počtem placených hodin 1194 a vyšším**

Podskupiny zaměstnání a zaměstnání KZAM - R	Výběrový soubor		Průměr	Diference			Složky hrubé mzdy					Odpracovaný čas zaměstnance	
	počet org. jednotek	počet osob		1. decil	medián	9. decil	základní mzda	příplatky	prémie	jiné složky	náhrady	průměr	podíl přesčasu
			Kč/ měs	Kč/ měs	Kč/ měs	Kč/ měs	%	%	%	%	%		
<b>C E L K E M Č R - podnikatelská sféra</b>	<b>3 447</b>	<b>745 497</b>	<b>18 275</b>	<b>9 206</b>	<b>15 503</b>	<b>27 722</b>	<b>66,3</b>	<b>6,7</b>	<b>16,0</b>	<b>0,3</b>	<b>10,7</b>	<b>145,5</b>	<b>3,5</b>
34161 Nákupčí (zásobovač, nákupce)	864	3 650	<b>18 097</b>	11 409	16 591	25 858	72,9	1,9	14,5	0,2	10,5	144,4	0,9
<b>3421 Obchodní agenti</b>	<b>741</b>	<b>5 302</b>	<b>21 145</b>	11 864	17 747	31 000	<b>68,9</b>	<b>2,0</b>	<b>19,0</b>	<b>0,0</b>	<b>10,1</b>	<b>144,6</b>	<b>0,4</b>
34213 Obchodní referent (referent obchodní služby)	567	3 614	<b>20 012</b>	11 559	17 275	27 930	69,0	1,5	19,6	0,0	9,9	145,1	0,4
<b>3422 Odbytoví a přepravní agenti</b>	<b>769</b>	<b>6 192</b>	<b>19 076</b>	11 680	17 175	28 641	<b>70,4</b>	<b>3,7</b>	<b>15,8</b>	<b>0,1</b>	<b>10,0</b>	<b>145,6</b>	<b>1,7</b>
44 34221 Odbytový agent (odbytář, prodejce)	445	2 826	<b>18 025</b>	11 039	16 381	26 180	68,9	1,2	19,7	0,0	10,2	143,5	0,8
<b>3431 Odborné sekretářky, sekretáři</b>	<b>757</b>	<b>4 160</b>	<b>24 386</b>	11 825	20 003	40 864	<b>67,2</b>	<b>5,1</b>	<b>18,0</b>	<b>0,4</b>	<b>9,3</b>	<b>146,7</b>	<b>0,3</b>
34319 Odborný sekretář, sekretářka jinde neuvedený	469	1 648	<b>17 799</b>	10 908	16 209	25 701	73,2	2,5	13,9	0,0	10,4	145,7	0,5
<b>3433 Pracovníci v oblasti účetnictví, fakturace, rozpočet., kalkulace</b>	<b>2 224</b>	<b>18 504</b>	<b>17 145</b>	10 680	15 882	24 810	<b>72,6</b>	<b>2,5</b>	<b>14,4</b>	<b>0,1</b>	<b>10,4</b>	<b>145,9</b>	<b>0,5</b>
34331 Účetní všeobecný	1 415	6 354	<b>16 235</b>	10 167	15 254	22 975	73,3	2,1	14,2	0,1	10,3	146,9	0,4
34332 Účetní mzdový	1 198	2 499	<b>17 125</b>	11 300	16 080	24 109	71,8	2,8	14,7	0,1	10,6	146,0	0,8
34333 Účetní finanční	877	2 204	<b>17 225</b>	10 899	15 864	24 513	73,3	2,1	14,2	0,1	10,3	146,6	0,4
34338 Referent kalkulací, cen, rozpočtů	523	1 689	<b>18 387</b>	10 909	16 817	27 124	71,5	2,7	15,6	0,1	10,1	145,7	0,7
34339 Referent účetnictví, financování a kalkulace jinde neuv.	443	2 181	<b>18 550</b>	12 004	16 939	26 728	72,3	3,7	13,4	0,0	10,6	143,5	0,4
<b>3436 Referenti osobních oddělení</b>	<b>796</b>	<b>2 009</b>	<b>19 151</b>	12 105	17 466	26 969	<b>71,9</b>	<b>3,5</b>	<b>13,8</b>	<b>0,0</b>	<b>10,8</b>	<b>143,0</b>	<b>0,3</b>
<b>3439 Ostatní odborní administrativní pracovníci jinde neuved.</b>	<b>1 117</b>	<b>7 840</b>	<b>18 666</b>	11 143	16 809	28 387	<b>71,8</b>	<b>2,7</b>	<b>14,9</b>	<b>0,2</b>	<b>10,4</b>	<b>144,9</b>	<b>0,6</b>
34394 Referent hospodářské správy	565	1 996	<b>18 849</b>	11 830	17 583	27 459	71,5	3,0	15,0	0,2	10,3	144,9	0,8
34399 Referent administrativy jinde neuvedený	555	3 522	<b>17 444</b>	10 525	15 475	26 169	72,6	2,0	14,9	0,1	10,4	144,7	0,5
<b>4112 Kancelářští a manipul. prac. a obsl. zařiz. na zpracov. textu</b>	<b>255</b>	<b>655</b>	<b>12 726</b>	8 320	11 906	17 426	<b>73,1</b>	<b>3,2</b>	<b>13,0</b>	<b>0,1</b>	<b>10,6</b>	<b>142,8</b>	<b>0,4</b>
4113 Pracovníci přípravy dat vt	203	850	<b>13 083</b>	6 932	12 362	19 153	75,4	2,4	11,1	0,0	11,1	142,2	0,8
<b>4115 Sekretářky, sekretáři</b>	<b>1 108</b>	<b>4 765</b>	<b>15 593</b>	9 491	14 152	22 743	<b>72,6</b>	<b>2,9</b>	<b>14,0</b>	<b>0,1</b>	<b>10,4</b>	<b>144,4</b>	<b>0,4</b>
41151 Sekretářka, sekretář	871	2 923	<b>16 035</b>	9 826	14 651	23 267	73,1	2,6	13,7	0,1	10,5	144,2	0,3
41159 Administrativní pracovník jinde neuvedený	420	1 711	<b>14 789</b>	8 953	13 327	20 960	72,4	3,0	14,5	0,0	10,1	144,9	0,6

4121 Nižší účetní	601	2 502	<b>12 885</b>	7 898	12 079	18 428	74,0	2,3	13,6	0,1	10,0	145,5	0,6
41211 Nižší účetní všeobecný	228	996	<b>11 919</b>	7 294	11 015	17 502	74,3	2,5	12,8	0,1	10,3	143,5	0,4
4131 Úředníci ve skladech	1 285	7 976	<b>13 941</b>	8 993	12 909	19 521	69,3	5,6	14,3	0,3	10,5	146,7	2,9
41311 Vedoucí malého skladu, skladmistr	423	1 055	<b>16 128</b>	9 461	14 626	23 065	70,7	3,6	15,1	0,2	10,4	147,0	1,9
41312 Skladník (úředník)	794	3 593	<b>13 688</b>	8 831	12 615	19 211	69,2	5,4	14,5	0,3	10,6	146,3	2,7
41314 Úředník expedice, expedient	290	1 076	<b>12 935</b>	8 556	12 031	18 013	69,5	5,0	15,0	0,4	10,1	146,3	3,1
41315 Operátor skladů	209	1 499	<b>13 716</b>	9 653	13 497	18 120	68,6	9,1	11,1	0,5	10,7	146,7	4,2
4132 Úředníci ve výrobě /např. výrobní plánovači/	401	1 920	<b>14 246</b>	9 233	13 070	20 731	71,6	2,9	14,3	0,1	11,1	143,5	1,5
41323 Dílenský plánovač výroby	200	877	<b>13 853</b>	9 140	12 786	19 667	73,1	2,2	13,3	0,0	11,4	142,6	1,4
4133 Úředníci v dopravě a v přepravě /dispečerů, kontrolů apod./	350	3 270	<b>18 578</b>	12 127	17 289	27 202	67,0	11,4	11,3	0,1	10,2	146,0	2,7
41331 Dispečer dopravy a přepravy, komerční dispečer	186	982	<b>19 866</b>	12 737	18 711	28 435	67,6	6,3	16,4	0,3	9,4	150,4	1,8
41339 Úředník v dopravě jinde neuvedený	68	803	<b>20 011</b>	13 428	19 056	28 190	72,5	13,5	3,5	0,1	10,4	141,3	1,2
4141 Řadoví knihovníci, archiváři, evidenční pracovníci	221	603	<b>13 191</b>	8 763	12 373	18 245	73,4	3,8	11,9	0,0	10,9	142,9	0,3
4142 Poštovní doručovatelé, úředníci v třídárnách	120	14 419	<b>13 155</b>	10 213	12 679	16 793	66,9	12,6	10,6	0,0	9,9	135,0	1,9
41421 Doručovatel poštovních zásilek, tisku	81	8 505	<b>12 104</b>	9 881	11 877	15 031	67,2	11,1	11,5	0,0	10,2	134,0	0,8
41427 Pracovník poštovní přepravy	57	2 303	<b>15 793</b>	12 390	15 469	19 418	66,1	15,5	9,3	0,0	9,1	139,3	6,2
41428 Úředník třídění poštovních zásilek	67	1 369	<b>13 923</b>	11 118	13 730	17 036	66,0	16,4	8,1	0,0	9,5	133,1	2,8
41429 Provozní pracovník pošty jinde neuvedený	79	1 692	<b>13 416</b>	10 820	13 068	16 433	67,0	12,1	10,6	0,0	10,3	134,2	0,9
4190 Nižší pracovníci jinde neuvedení ostatní	291	1 555	<b>15 020</b>	9 188	13 384	22 906	72,3	3,1	14,4	0,1	10,1	144,8	0,7
41909 Nižší úředník (referent) jinde neuvedený	195	915	<b>14 319</b>	8 743	12 789	21 918	73,3	2,6	13,9	0,1	10,1	144,1	0,7
4211 Pokladníci /v bankách, pojišťovnách, spořitelnách, na poště/	545	3 368	<b>15 480</b>	11 959	15 108	19 180	71,1	4,3	13,9	0,0	10,7	142,3	1,0
42111 Pokladník v bance	82	1 620	<b>16 019</b>	12 633	15 649	19 594	72,0	1,5	15,2	0,0	11,3	143,3	0,5
42118 Pokladník v organizaci	312	614	<b>14 381</b>	10 132	14 145	19 249	71,7	2,8	15,1	0,1	10,3	147,2	2,1
4212 Úředníci na přepážkách a směnárnicích	140	8 010	<b>14 831</b>	11 421	13 983	18 912	69,2	8,6	12,1	0,0	10,1	136,6	0,8
42122 Úředník u přepážky v bance	12	1 099	<b>16 777</b>	11 388	16 707	21 296	77,2	0,8	11,9	0,0	10,1	148,1	0,8
4213 Pokladníci v obchodě, společném stravování apod.	155	4 955	<b>9 623</b>	6 791	9 339	12 663	70,7	8,1	10,2	0,0	11,0	140,0	1,0
42131 Pokladník v obchodě	94	1 981	<b>9 638</b>	6 622	9 291	13 073	67,9	7,0	13,9	0,0	11,2	136,2	0,7
42134 Pokladník v maloobchodní prodejně	29	1 828	<b>9 439</b>	7 321	9 324	11 671	72,6	9,7	6,1	0,1	11,5	140,6	0,7
42135 Pokladník kontrolní pokladny v samoobsluze	20	840	<b>9 378</b>	6 254	9 124	12 753	75,3	7,8	6,3	0,0	10,6	145,4	2,5
4214 Prodavači vstupenek, jízdenek apod.	106	1 102	<b>14 269</b>	10 286	14 254	17 676	66,0	13,0	9,2	0,3	11,5	145,6	4,1
42143 Pokladník, prodavač jízdenek v osobní dopravě	90	696	<b>14 127</b>	11 113	14 057	17 075	64,2	16,0	8,0	0,5	11,3	146,9	5,5
4222 Recepční	199	786	<b>13 534</b>	8 643	12 265	19 262	69,2	8,3	12,5	0,0	10,0	147,4	1,8
42222 Recepční	179	653	<b>13 336</b>	8 714	12 216	19 170	69,2	8,6	12,4	0,0	9,8	147,0	1,6
4223 Telefonisté	301	811	<b>17 452</b>	7 083	13 776	31 983	68,1	4,9	16,9	0,0	10,1	143,5	0,3
5111 Obsluhující pracovníci v dopravě a stevardi	6	683	<b>31 675</b>	24 800	28 150	43 707	48,5	36,9	2,0	0,0	12,6	133,6	0,1
5112 Vlakvedoucí, vlakové čety, průvodčí /vč. palubních průvodčí/	74	1 496	<b>16 997</b>	14 129	16 932	20 028	59,1	18,9	9,8	1,5	10,7	147,2	10,5
5121 Pracovníci dohlížející nad obsluhujícím personálem	203	916	<b>13 360</b>	7 975	12 137	20 223	69,0	6,1	14,6	0,1	10,2	148,8	2,7
5122 Kuchaři	440	5 087	<b>11 121</b>	6 967	10 046	16 563	69,0	5,2	16,0	0,0	9,8	146,7	1,5

Poznámka: zveřejněna zaměstnání, která jsou ve své hlavní třídě zastoupena minimálně 1%

**Průměrná hrubá měsíční mzda a její složky, diference, odpracovaný čas  
podle podskupin zaměstnání a zaměstnání KZAM - R  
u zaměstnanců s počtem placených hodin 1194 a vyšším**

Podskupiny zaměstnání a zaměstnání KZAM - R	Výběrový soubor		Průměr	Diference			Složky hrubé mzdy					Odpracovaný čas zaměstnance	
	počet org. jednotek	počet osob		1. decil	medián	9. decil	základní mzda	příplatky	prémie	jiné složky	náhrady	průměr	podíl přesčasu
			Kč/ měs	Kč/ měs	Kč/ měs	Kč/ měs	%	%	%	%	%		
<b>C E L K E M Č R - podnikatelská sféra</b>	<b>3 447</b>	<b>745 497</b>	<b>18 275</b>	<b>9 206</b>	<b>15 503</b>	<b>27 722</b>	<b>66,3</b>	<b>6,7</b>	<b>16,0</b>	<b>0,3</b>	<b>10,7</b>	<b>145,5</b>	<b>3,5</b>
51221 Šéfkuchař	114	572	<b>15 583</b>	8 777	13 998	23 657	66,9	3,9	20,0	0,1	9,1	150,9	2,1
51222 Kuchař	381	3 011	<b>11 115</b>	7 331	10 282	15 900	68,2	5,4	16,5	0,0	9,9	147,1	1,6
51228 Pomocný kuchař	130	1 000	<b>8 170</b>	6 193	7 742	10 648	70,7	3,7	16,0	0,1	9,5	145,0	0,9
5123 Číšníci, servírky	110	1 081	<b>11 661</b>	7 111	10 923	16 668	66,6	8,8	14,2	0,1	10,3	149,1	1,9
51232 Číšník, servírka	91	840	<b>11 487</b>	7 075	10 806	16 444	67,1	8,9	13,4	0,0	10,6	148,6	1,5
5161 Hasiči, požárníci	113	2 019	<b>17 472</b>	12 183	16 931	22 723	63,1	16,7	8,8	1,6	9,8	150,1	6,2
51611 Hasič strojník	42	405	<b>19 565</b>	14 511	18 004	23 921	63,7	14,5	10,2	1,6	10,0	150,1	4,6
51612 Hasič podnikového sboru	87	1 229	<b>17 137</b>	12 484	16 878	22 134	63,8	16,8	8,3	1,5	9,6	151,4	7,3
5162 Pracovníci bezpečnostních orgánů /např.policisté,stražníci/	35	735	<b>12 886</b>	7 743	11 007	20 516	68,4	7,2	16,1	0,2	8,1	158,9	2,7
5169 Ostatní pracovníci ochrany a ostrahy jinde neuv.	355	8 908	<b>10 458</b>	6 520	9 303	15 832	71,1	12,8	7,5	0,2	8,4	164,0	11,1
51691 Strážný, člen závodní stráže	254	3 078	<b>10 061</b>	6 351	9 189	14 898	65,9	14,3	10,3	0,1	9,4	155,5	8,1
51699 Pracovník ochrany majetku a osob jinde neuvedený	80	5 394	<b>10 177</b>	6 592	9 154	15 202	74,9	11,2	5,7	0,3	7,9	169,4	12,9
5211 Prodavači v obchodech	671	15 610	<b>9 882</b>	6 178	9 112	13 894	72,1	5,8	12,0	0,1	10,0	143,2	1,8
52111 Prodavač smíšeného zboží	165	4 946	<b>8 180</b>	5 732	7 400	11 589	75,7	3,2	9,8	0,1	11,2	136,8	0,8
52112 Prodavač potravinářského zboží	227	5 769	<b>9 891</b>	6 798	9 148	13 475	73,5	7,7	9,6	0,2	9,0	146,9	3,0
52113 Prodavač průmyslového zboží	94	1 232	<b>12 146</b>	8 262	11 645	16 831	71,7	2,8	15,9	0,2	9,4	146,6	1,4
52115 Prodavač textilu, obuvi	74	428	<b>9 420</b>	6 160	9 283	13 123	59,7	3,0	24,9	0,0	12,4	141,5	2,0
52119 Prodavač jinde neuvedený	149	2 734	<b>11 486</b>	7 061	10 052	15 556	68,2	6,9	14,6	0,0	10,3	144,6	1,0
6111 Pěstitelé polních plodin	126	663	<b>9 662</b>	6 428	9 171	13 416	74,8	3,6	11,3	0,1	10,2	155,4	4,5
61118 Zemědělský dělník v rostlinné výrobě	117	616	<b>9 572</b>	6 364	9 143	13 161	75,0	3,5	11,3	0,1	10,1	155,4	4,4
6112 Ovocnáři, vinaři, chmeláři a ost.pěst. plodin rost.na stromech	20	177	<b>9 775</b>	7 243	9 771	12 393	70,5	1,6	16,3	0,0	11,6	149,4	2,8
6113 Zahradníci a pěstitelé zahradních plodin a sazenic	104	580	<b>10 639</b>	7 432	10 102	14 392	66,5	6,5	16,6	0,1	10,3	150,5	4,0

61131 Zahradník	85	363	<b>11 211</b>	7 701	10 999	14 852	65,3	6,1	18,0	0,2	10,4	151,7	4,3
61138 Zemědělský dělník v zahradnictví	17	112	<b>9 956</b>	7 376	9 591	13 539	65,5	5,3	19,8	0,1	9,3	147,9	3,8
<b>6121 Chovatelé hospodářských zvířat /kromě drůbeže a včel/</b>	<b>238</b>	<b>5 116</b>	<b>11 588</b>	<b>8 167</b>	<b>11 438</b>	<b>14 997</b>	<b>67,5</b>	<b>9,0</b>	<b>14,0</b>	<b>0,1</b>	<b>9,4</b>	<b>158,4</b>	<b>4,3</b>
61211 Chovatel skotu	88	1 327	<b>11 922</b>	8 469	11 798	15 304	67,4	8,8	14,4	0,2	9,2	161,5	3,4
61212 Chovatel prasat	78	756	<b>10 779</b>	7 676	10 770	13 541	64,6	9,1	16,5	0,1	9,7	153,9	2,9
61218 Zemědělský dělník ošetřovatel hospodářských zvířat	154	2 848	<b>11 630</b>	8 188	11 463	15 047	67,9	9,1	13,4	0,1	9,5	158,0	5,2
<b>6122 Chovatelé drůbeže</b>	<b>51</b>	<b>688</b>	<b>12 018</b>	<b>7 881</b>	<b>11 650</b>	<b>16 677</b>	<b>67,0</b>	<b>7,7</b>	<b>16,9</b>	<b>0,1</b>	<b>8,3</b>	<b>152,8</b>	<b>4,5</b>
61228 Zemědělský dělník ošetřovatel drůbeže	33	444	<b>11 688</b>	7 704	11 548	15 807	66,1	8,9	16,7	0,1	8,2	153,9	5,3
<b>6124 Chovatelé hospodářských zvířat, drůbeže, včel apod.</b>	<b>20</b>	<b>182</b>	<b>11 189</b>	<b>8 090</b>	<b>10 941</b>	<b>14 875</b>	<b>72,1</b>	<b>6,2</b>	<b>11,6</b>	<b>0,0</b>	<b>10,1</b>	<b>159,7</b>	<b>2,7</b>
61248 Zemědělský dělník ošetřovatel hospodářských zvířat apod.	14	141	<b>11 245</b>	8 152	10 723	14 916	73,9	4,8	11,2	0,0	10,1	156,6	1,5
<b>6129 Ostatní chovatelé, ošetřovatelé zvířat jinde neuv./v rezerv./</b>	<b>21</b>	<b>137</b>	<b>10 734</b>	<b>7 942</b>	<b>10 444</b>	<b>14 392</b>	<b>66,9</b>	<b>9,2</b>	<b>13,8</b>	<b>0,0</b>	<b>10,1</b>	<b>154,7</b>	<b>4,9</b>
<b>6141 Dělníci pro pěstění a ošetřování lesa</b>	<b>56</b>	<b>1 502</b>	<b>8 568</b>	<b>6 119</b>	<b>7 963</b>	<b>11 845</b>	<b>76,6</b>	<b>2,3</b>	<b>7,3</b>	<b>0,0</b>	<b>13,8</b>	<b>135,3</b>	<b>1,4</b>
61411 Pěstitel, šlechtitel lesa	17	232	<b>8 026</b>	5 862	7 601	10 575	79,2	2,0	6,7	0,0	12,1	137,7	0,7
61418 Lesní dělník v zalesňování	12	177	<b>8 078</b>	6 361	7 764	9 857	74,0	1,2	8,7	0,2	15,9	129,6	0,2
61419 Dělník pro pěstění a ošetřování lesa jinde neuvedený	33	832	<b>8 766</b>	6 165	7 939	12 745	76,8	1,9	7,5	0,0	13,8	135,2	1,5
<b>6142 Dělníci pro těžbu dřeva /kromě obsuhy pojízdných zařízení/</b>	<b>44</b>	<b>1 183</b>	<b>11 662</b>	<b>8 285</b>	<b>11 322</b>	<b>15 268</b>	<b>74,5</b>	<b>2,2</b>	<b>8,5</b>	<b>0,0</b>	<b>14,8</b>	<b>137,0</b>	<b>0,7</b>
61421 Lesní mechanizátor	17	198	<b>12 732</b>	9 519	12 212	16 762	70,2	1,6	13,9	0,0	14,3	141,0	0,8
61422 Dřevorubec	15	335	<b>11 072</b>	7 930	10 524	14 898	78,3	2,4	4,5	0,0	14,8	136,4	0,8
61423 Lesní manipulát, těžář	15	170	<b>11 935</b>	8 435	11 296	16 305	77,9	1,4	7,5	0,1	13,1	141,7	1,5
61428 Lesní dělník pro těžbu dřeva	21	432	<b>11 671</b>	8 434	11 498	14 926	71,8	2,9	9,6	0,0	15,7	133,2	0,1
<b>6151 Kvalifikovaní dělníci zabývající se chovem vodních živočichů</b>	<b>10</b>	<b>171</b>	<b>11 062</b>	<b>8 447</b>	<b>10 593</b>	<b>13 601</b>	<b>65,9</b>	<b>3,3</b>	<b>20,8</b>	<b>0,0</b>	<b>10,0</b>	<b>159,3</b>	<b>4,4</b>
61518 Dělník rybářský, rybníkářský	10	171	<b>11 062</b>	8 447	10 593	13 601	65,9	3,3	20,8	0,0	10,0	159,3	4,4
<b>7111 Horníci, lamači pro uhelné doly</b>	<b>5</b>	<b>3 396</b>	<b>21 800</b>	<b>14 286</b>	<b>21 615</b>	<b>29 096</b>	<b>51,9</b>	<b>9,8</b>	<b>22,5</b>	<b>0,1</b>	<b>15,7</b>	<b>132,1</b>	<b>4,6</b>
71111 Horník hlubinné těžby uhlí (převážně ruční)	3	2 645	<b>22 303</b>	15 698	21 875	29 103	46,8	10,3	26,4	0,2	16,3	130,0	3,6
<b>7122 Zedníci, kameníci, omítkáři</b>	<b>636</b>	<b>6 158</b>	<b>13 366</b>	<b>9 147</b>	<b>12 712</b>	<b>18 477</b>	<b>66,1</b>	<b>4,3</b>	<b>17,9</b>	<b>0,4</b>	<b>11,3</b>	<b>148,3</b>	<b>4,8</b>
71221 Zedník	551	4 806	<b>13 029</b>	9 092	12 487	17 585	66,4	3,1	18,8	0,4	11,3	148,5	4,5
<b>7124 Tesaři a truhláři</b>	<b>337</b>	<b>2 164</b>	<b>13 911</b>	<b>9 748</b>	<b>13 386</b>	<b>18 846</b>	<b>65,8</b>	<b>4,3</b>	<b>18,2</b>	<b>0,3</b>	<b>11,4</b>	<b>148,8</b>	<b>6,5</b>
<b>7129 Ost. stavební děl. hlav. stav. výroby a prac.v ost. oborech</b>	<b>201</b>	<b>2 218</b>	<b>13 919</b>	<b>9 403</b>	<b>13 461</b>	<b>19 203</b>	<b>66,8</b>	<b>3,2</b>	<b>19,4</b>	<b>0,1</b>	<b>10,5</b>	<b>148,4</b>	<b>5,8</b>
71299 Stavební dělník hlavní stavební výroby jinde neuvedený	87	1 840	<b>14 116</b>	9 538	13 637	19 411	66,7	3,2	19,5	0,1	10,5	147,9	6,2
<b>7136 Instalatéri, potrubáři, stavební zámečníci, klempíři</b>	<b>640</b>	<b>5 445</b>	<b>15 595</b>	<b>10 899</b>	<b>15 183</b>	<b>20 793</b>	<b>62,4</b>	<b>5,0</b>	<b>19,7</b>	<b>1,6</b>	<b>11,3</b>	<b>147,3</b>	<b>4,8</b>
<b>7137 Stavební a provozní elektrikáři</b>	<b>382</b>	<b>2 465</b>	<b>15 976</b>	<b>10 949</b>	<b>15 751</b>	<b>20 924</b>	<b>64,2</b>	<b>7,2</b>	<b>16,2</b>	<b>1,2</b>	<b>11,2</b>	<b>149,5</b>	<b>5,5</b>
<b>7142 Lakýrníci a pracovníci v příbuzných oborech</b>	<b>297</b>	<b>1 889</b>	<b>16 334</b>	<b>10 598</b>	<b>15 409</b>	<b>23 273</b>	<b>62,3</b>	<b>10,9</b>	<b>15,1</b>	<b>0,0</b>	<b>11,7</b>	<b>142,5</b>	<b>5,3</b>
<b>7212 Svářeči, řezači plamenem a páječi</b>	<b>364</b>	<b>5 440</b>	<b>16 850</b>	<b>11 854</b>	<b>16 726</b>	<b>21 643</b>	<b>63,1</b>	<b>11,1</b>	<b>13,6</b>	<b>0,1</b>	<b>12,1</b>	<b>142,6</b>	<b>6,4</b>
<b>7213 Výrobci a opraváři výrobků a dílů z plechů</b>	<b>175</b>	<b>2 462</b>	<b>17 032</b>	<b>11 384</b>	<b>16 677</b>	<b>23 194</b>	<b>66,5</b>	<b>9,9</b>	<b>11,7</b>	<b>0,0</b>	<b>11,9</b>	<b>142,0</b>	<b>3,7</b>
<b>7221 Kováři, obsluha kováčích lisů, obsluha bucharů</b>	<b>178</b>	<b>2 209</b>	<b>15 551</b>	<b>9 506</b>	<b>15 120</b>	<b>22 199</b>	<b>59,0</b>	<b>15,5</b>	<b>13,3</b>	<b>0,0</b>	<b>12,2</b>	<b>140,5</b>	<b>4,4</b>
<b>7222 Nástrojaři, kovomodeláři, kovodělníci, zámečníci</b>	<b>1 186</b>	<b>30 753</b>	<b>15 720</b>	<b>10 479</b>	<b>15 122</b>	<b>21 646</b>	<b>65,2</b>	<b>8,2</b>	<b>14,4</b>	<b>0,5</b>	<b>11,7</b>	<b>144,7</b>	<b>5,2</b>
72221 Nástrojař	288	2 637	<b>16 848</b>	11 681	16 126	23 169	63,1	7,7	17,3	0,2	11,7	145,2	5,4
72222 Zámečník, zámečník strojů	451	8 471	<b>15 888</b>	10 560	14 853	22 859	65,0	8,4	13,8	0,2	12,6	144,9	6,5

Poznámka: zveřejněna zaměstnání, která jsou ve své hlavní třídě zastoupena minimálně 1%

**Průměrná hrubá měsíční mzda a její složky, diference, odpracovaný čas  
podle podskupin zaměstnání a zaměstnání KZAM - R  
u zaměstnanců s počtem placených hodin 1194 a vyšším**

Podskupiny zaměstnání a zaměstnání KZAM - R	Výběrový soubor		Průměr	Diference			Složky hrubé mzdy					Odpracovaný čas zaměstnance	
	počet org. jednotek	počet osob		1. decil	medián	9. decil	základní mzda	příplatky	prémie	jiné složky	náhrady	průměr	podíl přesčasu
			Kč/ měs	Kč/ měs	Kč/ měs	Kč/ měs	%	%	%	%	%		
<b>C E L K E M Č R - podnikatelská sféra</b>	<b>3 447</b>	<b>745 497</b>	<b>18 275</b>	<b>9 206</b>	<b>15 503</b>	<b>27 722</b>	<b>66,3</b>	<b>6,7</b>	<b>16,0</b>	<b>0,3</b>	<b>10,7</b>	<b>145,5</b>	<b>3,5</b>
72223 Provozní zámečnický, údržbář	894	14 496	16 087	11 239	15 719	21 214	65,0	8,4	14,6	0,7	11,3	145,1	4,8
72228 Strojírenský dělník (převážně ruční)	224	3 242	12 581	8 463	12 145	16 951	68,2	6,3	13,6	0,1	11,8	143,1	3,9
7223 Seřizovači a obsl. obráběcích strojů /kromě autom. a poloaut./	612	15 427	16 213	10 828	15 264	23 054	65,1	9,0	13,8	0,0	12,1	143,8	5,5
72231 Soustružník kovů - seřizovač a obsluha	497	4 945	15 799	10 908	14 954	21 491	67,4	7,5	12,5	0,1	12,5	143,6	5,3
72232 Frézař kovů - seřizovač a obsluha	287	2 918	15 898	11 141	15 347	21 220	65,4	7,5	14,4	0,0	12,7	143,8	6,0
7224 Brusíči, leštiči a ostříči nástrojů	265	2 861	16 741	9 976	15 724	24 702	64,2	11,5	12,9	0,1	11,3	143,2	4,6
7231 Mechanici a opraváři motorových vozidel	644	6 346	16 355	11 076	15 738	22 456	66,8	8,3	13,8	0,2	10,9	144,8	3,8
72311 Automechanik nákladních automobilů	371	3 512	17 385	11 622	16 967	23 631	66,1	9,7	13,6	0,2	10,4	145,2	4,2
7234 Mechanici a opraváři kolejových vozidel	93	3 223	15 770	11 849	15 633	19 720	62,8	11,0	13,8	0,4	12,0	140,7	2,7
7235 Mechanici a opraváři obráběcích, zeměd. strojů a prům. zařiz.	694	10 743	16 209	10 299	15 255	23 578	60,6	8,2	18,9	0,3	12,0	148,4	6,5
72351 Mechanik, opravář průmyslových, výrobních strojů	257	4 311	16 615	11 309	15 992	22 674	61,3	9,5	17,8	0,2	11,2	147,2	6,4
72356 Mechanik, opravář zemědělských strojů a zařízení	260	2 534	12 391	8 861	11 917	16 430	66,2	4,8	17,7	0,4	10,9	161,0	8,5
7239 Ostatní mechan. a opraváři strojů a zařízení bez elektro	297	3 697	15 454	9 466	15 063	21 692	63,5	9,1	16,0	0,2	11,2	144,6	4,6
72397 Kontrolor výroby strojírenské (dělník)	139	2 128	14 667	8 989	14 245	21 020	62,5	8,0	17,7	0,0	11,8	143,5	4,6
7241 Elektromech., opraváři a seřizovači různých typů elektr. zařiz.	1 052	17 836	16 082	9 593	15 505	23 282	63,7	8,8	15,3	0,8	11,4	144,4	4,6
72413 Elektromechanik strojů a zařízení	227	2 907	17 730	11 348	17 401	24 620	61,7	7,9	17,8	1,0	11,6	145,6	5,3
72415 Provozní elektromechanik	744	8 150	17 827	12 243	17 428	24 035	64,3	10,4	13,4	1,0	10,9	146,2	4,8
72418 Dělník v elektrotechnice	63	3 481	11 005	7 704	10 655	14 643	66,1	6,5	15,3	0,1	12,0	139,6	3,1
7242 Mechan., opraváři a seřizovači elektr. částí aut, letadel, lodí	146	1 812	16 303	11 881	16 031	21 134	66,5	8,4	12,5	0,4	12,2	143,1	3,5
7243 Mechanici, seřizovači, opraváři elektronických zařízení	292	4 275	15 874	9 718	15 316	22 842	66,3	9,6	13,4	0,4	10,3	146,6	4,1
7244 Telefonní a telegrafní mechanici, montéři a opraváři	125	3 333	18 135	13 578	17 848	22 552	68,9	4,1	15,9	1,8	9,3	147,0	5,2
72447 Provozní mechanik telefonních, telegrafních zařízení	56	2 381	17 820	13 795	17 639	21 783	70,8	3,6	14,6	1,9	9,1	147,0	5,1



7246 Montéři a opraváři silnoproudých elektrických vedení	153	3 549	<b>18 196</b>	13 240	17 653	23 724	63,8	8,0	15,4	2,2	10,6	148,9	5,6
72467 Elektromontér trakčních silnoproudých vedení	113	2 160	<b>17 571</b>	12 922	16 936	22 611	66,2	7,6	13,0	2,5	10,7	148,7	5,0
7311 Výrobci, mechanici a opraváři přesných přístrojů a zařízení	152	2 703	<b>15 177</b>	9 361	14 316	23 239	61,8	14,3	13,6	0,5	9,8	144,6	3,6
7322 Dělníci při výrobě skla, skláři vč. brusíků a leštičů	29	4 096	<b>12 951</b>	8 055	12 332	18 736	58,2	8,4	20,0	0,0	13,4	136,6	3,4
7411 Zpracov. masa, ryb vč. uzenářů a konzervovačů masa a ryb	117	2 600	<b>14 042</b>	8 257	13 543	19 806	66,1	5,8	17,3	0,1	10,7	146,3	4,9
7412 Zpracovatelé pekárenských a cukrářských výrobků	95	1 869	<b>9 383</b>	6 335	8 977	12 756	61,4	11,3	15,7	1,0	10,6	150,3	7,7
7422 Uměleč. truhláři, řezbáři, výrobci a oprav. výrobků ze dřeva	173	2 314	<b>12 385</b>	8 209	11 555	18 043	64,5	6,1	16,7	0,0	12,7	140,7	4,8
7436 Švadleny, vyšivači a pracovníci v příbuzných oborech	68	3 011	<b>9 551</b>	6 426	9 021	13 405	66,8	3,8	16,7	0,1	12,6	139,3	2,0
7439 Ost.dělníci při výrobě textilu, oděvů a výrobků z kůží, kožešin	74	2 297	<b>12 673</b>	7 216	11 235	20 457	57,4	9,1	21,4	0,0	12,1	144,1	7,5
8111 Obsluha důlního zařízení a razicích štítů	35	3 661	<b>20 118</b>	12 964	18 980	28 669	61,1	10,0	17,3	0,2	11,4	140,7	7,2
8112 Obsluha zařízení pro úpravu rudných a nerudných surovin	31	2 057	<b>14 972</b>	10 889	14 695	19 493	59,5	12,5	16,3	0,0	11,7	139,3	2,5
8121 Obsluha zařízení při hutní výrobě kovů obsluha pecí a konvert.	20	2 331	<b>19 560</b>	14 543	19 858	24 110	62,0	17,0	9,5	0,0	11,5	141,3	1,6
8122 Obsluha zařízení ve slévárenství /taviči, slévači/	73	2 677	<b>15 084</b>	9 947	14 233	21 905	59,7	13,6	14,5	0,2	12,0	143,2	5,7
8125 Obsluha zařízení na tváření kovů ve válcovnách	32	3 792	<b>18 011</b>	13 669	18 036	22 181	63,5	14,6	10,4	0,0	11,5	141,6	2,5
8131 Obsluha pecí na výrobu skla a keramiky	40	2 171	<b>16 521</b>	11 229	16 289	22 338	51,8	14,4	22,2	0,1	11,5	145,9	6,0
8139 Obsluha ostatních zařízení na výrobu skla a keramiky	44	3 270	<b>15 222</b>	10 985	15 175	19 266	59,5	8,1	22,4	0,0	10,0	140,2	3,3
8141 Obsluha pily a jiného zařízení na zpracování dřeva	75	1 982	<b>11 576</b>	6 308	10 794	17 605	65,5	6,2	16,3	0,1	11,9	155,7	4,4
8159 Obsluha ostat. zařízení při chemické výrobě jinde neuved.	243	4 307	<b>15 402</b>	10 332	14 910	21 126	62,6	14,3	10,9	0,0	12,2	136,5	2,1
81597 Laborant chemický jinde neuvedený	214	1 783	<b>12 744</b>	9 322	12 395	16 340	66,7	9,0	12,4	0,0	11,9	138,8	2,1
8161 Obsluha zařízení při výrobě a rozvodu elektřiny	122	3 772	<b>20 976</b>	13 438	20 059	29 295	64,3	16,8	8,3	0,3	10,3	144,7	3,0
8162 Obsluha parních turbín, ohřivačů a motorů	521	2 942	<b>15 218</b>	9 523	14 812	21 389	61,0	15,3	12,5	0,2	11,0	148,5	5,9
81621 Topič - obsluha vytápění, ohřivačů, výměníků	470	2 219	<b>15 049</b>	9 217	14 494	21 424	61,3	14,7	12,9	0,2	10,9	149,5	6,2
8163 Obsluha zařízení při úpravě, čištění a rozvodu vody	369	5 295	<b>15 119</b>	10 544	14 298	19 956	64,3	10,7	14,5	0,5	10,0	146,1	3,6
8211 Obsluha automat. nebo poloaut. obráběcích strojů	273	6 169	<b>14 732</b>	9 618	14 232	20 197	61,7	10,0	16,3	0,1	11,9	143,9	5,2
82119 Obsluha poloaut., autom. kovoobráběcího stroje jinde neuved.	96	1 918	<b>14 853</b>	9 723	14 467	19 938	59,9	13,0	15,8	0,0	11,3	143,9	4,9
8231 Obsluha strojů na výrobu pryžových výrobků /např. obuvi/	49	2 937	<b>13 542</b>	9 414	12 922	18 687	62,8	11,1	14,0	0,5	11,6	152,0	5,6
8232 Obsluha strojů na výrobu plastových výrobků	95	3 684	<b>14 117</b>	8 969	14 171	19 023	56,9	12,7	18,9	0,1	11,4	143,0	5,6
8261 Obsluha strojů na úpravu vláken, dopřádání a navíjení příže	48	2 279	<b>11 703</b>	8 028	11 561	15 005	58,8	11,9	14,9	0,0	14,4	133,8	2,7
8262 Obsluha tkacích a pletacích strojů	56	2 490	<b>11 905</b>	8 178	11 492	16 193	57,1	11,4	17,3	0,0	14,2	135,4	3,1
8263 Obsluha šicích a vyšivacích strojů	54	2 430	<b>10 641</b>	6 809	9 752	16 343	60,3	5,5	21,7	0,1	12,4	136,3	2,8
8264 Obsluha strojů na bělení, barvení, čištění, praní, žehlení textilu	99	2 312	<b>10 682</b>	7 209	10 244	14 567	60,7	9,9	17,1	0,1	12,2	141,0	3,8
8274 Obsl. strojů na zpracování mouky, výrobu pečiva, čokolády	31	2 313	<b>12 734</b>	9 454	12 277	16 545	66,8	14,0	9,7	0,0	9,5	144,9	6,4
8281 Montážní dělníci montující mechanická zařízení	89	6 994	<b>15 619</b>	10 392	15 600	20 756	61,1	12,0	15,3	0,0	11,6	139,6	4,6
82819 Montážní dělník jinde neuvedený	54	1 973	<b>13 926</b>	8 966	12 762	20 857	65,0	9,1	13,3	0,0	12,6	138,2	4,3
8282 Montážní dělníci montující elektrická zařízení	91	3 382	<b>11 659</b>	7 859	11 077	16 105	64,4	7,4	15,7	0,3	12,2	142,8	4,0
82829 Montážní dělník elektrického a energetického zařízení j. n.	22	1 728	<b>11 575</b>	7 735	11 517	14 989	63,5	9,8	14,3	0,0	12,4	142,5	4,1
8283 Montážní dělníci montující elektronická zařízení	17	1 971	<b>11 038</b>	8 159	11 020	13 929	67,1	7,2	12,8	0,0	12,9	135,4	2,7
8287 Montážní dělníci montující výrobky z kombinovaných materiálů	23	1 912	<b>12 457</b>	7 202	11 506	18 928	64,4	6,7	16,1	0,0	12,8	139,1	3,3

Poznámka: zveřejněna zaměstnání, která jsou ve své hlavní třídě zastoupena minimálně 1%

**Průměrná hrubá měsíční mzda a její složky, diference, odpracovaný čas  
podle podskupin zaměstnání a zaměstnání KZAM - R  
u zaměstnanců s počtem placených hodin 1194 a vyšším**

Podskupiny zaměstnání a zaměstnání KZAM - R	Výběrový soubor		Průměr	Diference			Složky hrubé mzdy					Odpracovaný čas zaměstnance	
	počet org. jednotek	počet osob		1. decil	medián	9. decil	základní mzda	příplatky	prémie	jiné složky	náhrady	průměr	podíl přesčasu
			Kč/ měs	Kč/ měs	Kč/ měs	Kč/ měs	%	%	%	%	%		
<b>C E L K E M Č R - podnikatelská sféra</b>	<b>3 447</b>	<b>745 497</b>	<b>18 275</b>	<b>9 206</b>	<b>15 503</b>	<b>27 722</b>	<b>66,3</b>	<b>6,7</b>	<b>16,0</b>	<b>0,3</b>	<b>10,7</b>	<b>145,5</b>	<b>3,5</b>
8290 Obsluha jin.stacionárních zařízení a ostatní montážní dělníci	144	3 042	13 791	8 592	12 838	20 571	63,1	10,4	15,5	0,0	11,0	142,1	4,1
8311 Strojvedoucí	173	4 939	20 277	16 557	20 479	23 329	57,9	18,8	11,2	0,2	11,9	143,4	4,4
83112 Strojvedoucí lokomotivy, vlaku	84	3 513	20 514	18 352	20 589	22 497	55,7	20,8	11,4	0,2	11,9	141,5	5,1
8313 Dělníci zabezpečující sestavování vlaků /brzdaři, výhybkáři/	158	4 918	15 523	12 901	15 400	18 330	61,5	19,5	7,8	0,4	10,8	145,7	7,6
8314 Dělníci zabezpečující jízdu vlaků v mezistaničních úsecích	89	1 864	14 738	12 041	14 482	17 622	60,3	20,0	8,1	0,8	10,8	147,0	7,2
8321 Řidiči osobních a malých dodávkových automobilů, taxikáři	603	1 696	14 897	9 562	14 167	21 096	67,7	6,7	15,0	0,5	10,1	152,3	5,5
8323 Řidiči autobusů, trolejbusů a tramvají	115	11 980	17 401	12 959	17 089	22 066	63,3	15,8	10,3	0,8	9,8	161,9	12,3
83231 Řidič autobusu v městské hromadné dopravě	38	4 106	19 252	14 807	19 360	23 257	65,9	16,2	7,7	0,1	10,1	162,5	11,8
83232 Řidič autobusu v silniční dopravě osob	65	4 310	15 327	12 050	15 164	18 724	61,3	13,9	13,5	2,3	9,0	162,2	13,3
83235 Řidič tramvaje	7	2 003	17 894	13 810	18 083	21 608	62,9	17,3	8,8	0,0	11,0	158,0	11,7
8324 Řidiči nákladních automobilů a tahačů	1 148	11 870	14 846	10 462	14 280	19 876	66,0	5,8	17,0	0,5	10,7	158,2	8,9
83243 Řidič nákladního automobilu	959	8 657	14 650	10 281	14 089	19 562	65,8	5,6	17,3	0,5	10,8	157,6	8,5
8331 Obsluha zemědělských a lesních strojů	335	4 329	12 823	9 343	12 559	16 562	68,5	5,9	15,1	0,1	10,4	168,9	10,6
83311 Traktorista	251	2 790	12 780	9 485	12 551	16 326	68,4	6,3	15,1	0,1	10,1	171,6	11,8
8332 Obsluha zemních a příbuzných strojů	362	4 341	16 436	11 910	16 199	20 793	61,8	7,4	19,3	0,3	11,2	150,2	6,7
8333 Obsluha jeřábů, zdvihacích a podob.. manipulačních zařízení	280	4 438	14 626	9 147	14 391	19 583	65,9	11,6	11,1	0,1	11,3	142,4	4,4
83331 Obsluha stavebního, mostového jeřábu	155	1 827	12 744	8 462	12 230	17 680	64,9	10,7	12,2	0,1	12,1	143,0	5,8
8334 Obsluha vysokozdvížných a ostatních motorových vozíků	517	4 283	13 494	8 844	13 210	18 058	64,4	7,9	16,7	0,1	10,9	145,7	5,2
83341 Řidič vysokozdvížných vozíků	319	2 844	13 549	8 830	13 339	17 838	63,6	7,3	18,0	0,1	11,0	145,1	5,2
9132 Pomocníci a uklízeči v kancelářích, hotelích, nemocnicích ap.	1 164	8 120	8 234	5 827	7 718	11 247	71,1	6,0	12,7	0,0	10,2	143,8	2,1
91321 Pomocník, uklízeč v kancelářích	628	2 314	8 105	5 873	7 683	10 570	71,8	5,3	12,0	0,0	10,9	141,1	0,9
91323 Uklízeč výrobních prostor, skladů, svačinárka	345	1 040	7 845	5 827	7 364	10 283	71,4	3,6	13,2	0,2	11,6	139,5	1,5

91324 Pomocník, uklízeč ve zdravotnickém zařízení	28	737	<b>7 442</b>	5 585	7 017	9 654	71,8	7,8	11,4	0,0	9,0	147,1	4,0
91325 Pomocník, uklízeč v hotelu, v restauraci, pokojská	100	952	<b>9 459</b>	6 714	8 806	12 981	67,6	8,6	12,9	0,1	10,8	145,6	1,6
91327 Pomocník, uklízeč ve službách	78	1 230	<b>7 597</b>	5 364	7 206	10 106	75,8	5,9	9,4	0,0	8,9	147,1	4,5
91329 Pomocník, uklízeč jinde neuvedený	169	1 230	<b>8 797</b>	6 180	8 175	12 260	69,0	5,3	16,7	0,0	9,0	146,5	1,9
<b>9141 Domovníci, správci domu</b>	<b>272</b>	<b>577</b>	<b>11 679</b>	<b>6 898</b>	<b>11 484</b>	<b>16 241</b>	<b>68,8</b>	<b>7,2</b>	<b>14,3</b>	<b>0,3</b>	<b>9,4</b>	<b>148,3</b>	<b>2,4</b>
<b>9152 Vrátní, hlídači, uváděči a šatnářky</b>	<b>724</b>	<b>3 972</b>	<b>8 772</b>	<b>6 046</b>	<b>8 232</b>	<b>12 110</b>	<b>67,5</b>	<b>13,7</b>	<b>9,3</b>	<b>0,3</b>	<b>9,2</b>	<b>151,4</b>	<b>4,9</b>
91521 Vrátný	472	2 178	<b>8 993</b>	6 191	8 562	12 166	65,5	14,7	9,9	0,4	9,5	149,9	5,3
91522 Hlídač	277	1 577	<b>8 462</b>	5 870	7 855	11 937	70,1	12,5	8,6	0,1	8,7	153,5	4,4
<b>9161 Sběrači odpadků, popeláři</b>	<b>53</b>	<b>885</b>	<b>11 388</b>	<b>7 081</b>	<b>11 605</b>	<b>14 933</b>	<b>67,3</b>	<b>7,8</b>	<b>15,4</b>	<b>0,0</b>	<b>9,5</b>	<b>148,3</b>	<b>6,0</b>
91613 Popelář	41	635	<b>12 305</b>	9 197	12 308	15 177	67,1	8,7	14,6	0,0	9,6	148,1	6,1
<b>9162 Metaři, čistíči záchodků, žump, kanálů a podob. zařízení</b>	<b>92</b>	<b>624</b>	<b>12 498</b>	<b>7 622</b>	<b>12 369</b>	<b>17 627</b>	<b>62,5</b>	<b>5,6</b>	<b>18,9</b>	<b>1,7</b>	<b>11,3</b>	<b>140,7</b>	<b>2,5</b>
9211 Pomocní a nekvalifikovaní dělníci v zemědělství	112	541	<b>10 152</b>	6 373	9 813	14 507	67,1	6,5	16,4	0,0	10,0	155,6	4,2
9311 Pomocní a nekvalif. dělníci v dolech a lomech a v příb. obor.	21	1 039	<b>14 417</b>	10 197	13 599	19 770	61,8	8,8	16,4	0,5	12,5	140,4	4,4
<b>9312 Pomocní a nekvalif. dělníci na stavbách a údržbě silnic,přehrad</b>	<b>82</b>	<b>900</b>	<b>12 812</b>	<b>8 985</b>	<b>12 202</b>	<b>17 062</b>	<b>59,6</b>	<b>4,1</b>	<b>24,3</b>	<b>0,6</b>	<b>11,4</b>	<b>145,1</b>	<b>5,8</b>
93128 Kopáč příkopů, jam, studní (převážně ruční)	34	451	<b>12 357</b>	9 616	12 024	15 612	58,2	4,2	24,8	0,8	12,0	140,6	4,4
<b>9313 Pomocní a nekvalifikovaní dělníci na stavbách budov</b>	<b>55</b>	<b>460</b>	<b>13 274</b>	<b>8 503</b>	<b>12 444</b>	<b>19 218</b>	<b>49,8</b>	<b>4,7</b>	<b>34,1</b>	<b>0,2</b>	<b>11,2</b>	<b>146,9</b>	<b>3,2</b>
<b>9321 Pomocní a nekvalifikovaní montážní a manipulační dělníci</b>	<b>620</b>	<b>9 905</b>	<b>11 409</b>	<b>7 470</b>	<b>10 829</b>	<b>16 094</b>	<b>65,0</b>	<b>8,5</b>	<b>14,4</b>	<b>0,0</b>	<b>12,1</b>	<b>141,8</b>	<b>4,6</b>
93211 Manipulační dělník v průmyslu (ve výrobě)	444	4 586	<b>11 577</b>	7 687	11 019	16 160	64,0	8,3	15,9	0,1	11,7	141,8	4,5
93212 Pomocný dělník v průmyslu (ve výrobě)	207	3 718	<b>10 891</b>	7 435	10 434	14 766	65,6	8,5	14,2	0,0	11,7	140,8	4,3
93213 Pomocný montážní dělník	28	455	<b>15 417</b>	10 074	15 500	20 088	66,7	10,3	4,5	0,0	18,5	142,9	4,7
93219 Nekvalifikovaný montážní pracovník v průmyslu jinde neuv.	54	489	<b>9 894</b>	6 553	9 082	14 322	68,3	7,5	11,2	0,0	13,0	141,7	3,2
<b>9322 Ruční baliči a pytlouvači</b>	<b>155</b>	<b>1 242</b>	<b>10 808</b>	<b>7 427</b>	<b>10 247</b>	<b>14 837</b>	<b>63,7</b>	<b>7,3</b>	<b>16,4</b>	<b>0,0</b>	<b>12,6</b>	<b>139,1</b>	<b>3,7</b>
93221 Balič ruční	133	1 123	<b>10 859</b>	7 451	10 293	14 977	63,7	7,2	16,6	0,0	12,5	139,1	3,5
<b>9333 Vazači a nosiči břemen, přístavní dělníci /dokaři/</b>	<b>166</b>	<b>1 174</b>	<b>12 064</b>	<b>8 153</b>	<b>11 793</b>	<b>16 284</b>	<b>71,0</b>	<b>5,2</b>	<b>13,1</b>	<b>0,0</b>	<b>10,7</b>	<b>145,1</b>	<b>5,0</b>
93331 Vazač břemen	65	758	<b>12 884</b>	8 628	13 066	16 896	71,0	5,1	13,2	0,0	10,7	142,8	4,6
<b>9339 Pomocní a nekvalif. prac. v dopravě, ve skladech, v telekom.</b>	<b>880</b>	<b>10 954</b>	<b>11 956</b>	<b>7 743</b>	<b>11 359</b>	<b>17 306</b>	<b>68,0</b>	<b>7,8</b>	<b>12,8</b>	<b>0,2</b>	<b>11,2</b>	<b>142,2</b>	<b>2,7</b>
93391 Pomocný, manipulační dělník v dopravě	145	955	<b>12 497</b>	8 782	12 236	16 660	64,8	12,1	12,4	0,1	10,6	143,5	3,3
93393 Pomocný skladník	667	5 640	<b>11 301</b>	7 586	10 972	15 189	68,5	5,3	14,5	0,2	11,5	142,1	2,5
93397 Pomocný pracovník obchodního provozu	70	593	<b>9 332</b>	6 465	8 468	13 704	70,1	7,8	11,5	0,0	10,6	144,7	2,4
93399 Nekvalifikovaný pracovník v dopravě, telekom. jinde neuv.	179	2 422	<b>11 802</b>	8 723	11 474	15 081	67,7	8,0	12,2	0,5	11,6	142,1	3,1

Poznámka: zveřejněna zaměstnání, která jsou ve své hlavní třídě zastoupena minimálně 1%

**Dynamika průměrných hodinových výdělků  
podle hlavních tříd zaměstnání KZAM - R**  
u zaměstnanců na panelu organizací bez ohledu na počet placených hodin

Hlavní třída zaměstnání KZAM - R	Index		
	III.Q.2001/III.Q.2000	III.Q.2002/III.Q.2001	III.Q.2002/III.Q.2000
	%	%	%
1 Zákonodárci, vedoucí a řídicí pracovníci	108,2	106,3	115,0
2 Vědečtí a odborní duševní pracovníci	109,3	105,7	115,6
3 Techničtí (zdrav., pedagog.) pracovníci	107,6	107,0	115,1
4 Nižší administrativní pracovníci	106,4	103,3	109,9
5 Provozní pracovníci ve službách a obchodu	109,2	105,9	115,6
6 Dělníci v zemědělství, lesnictví a rybářství	107,9	104,3	112,6
7 Řemeslníci, výrobci a zpracovatelé	107,1	103,4	110,7
8 Obsluha strojů a zařízení	107,0	103,5	110,7
9 Pomocní a nekvalifikovaní pracovníci	106,0	103,5	109,7
<b>C E L K E M Č R - podnikatelská sféra</b>	<b>107,2</b>	<b>105,5</b>	<b>113,2</b>

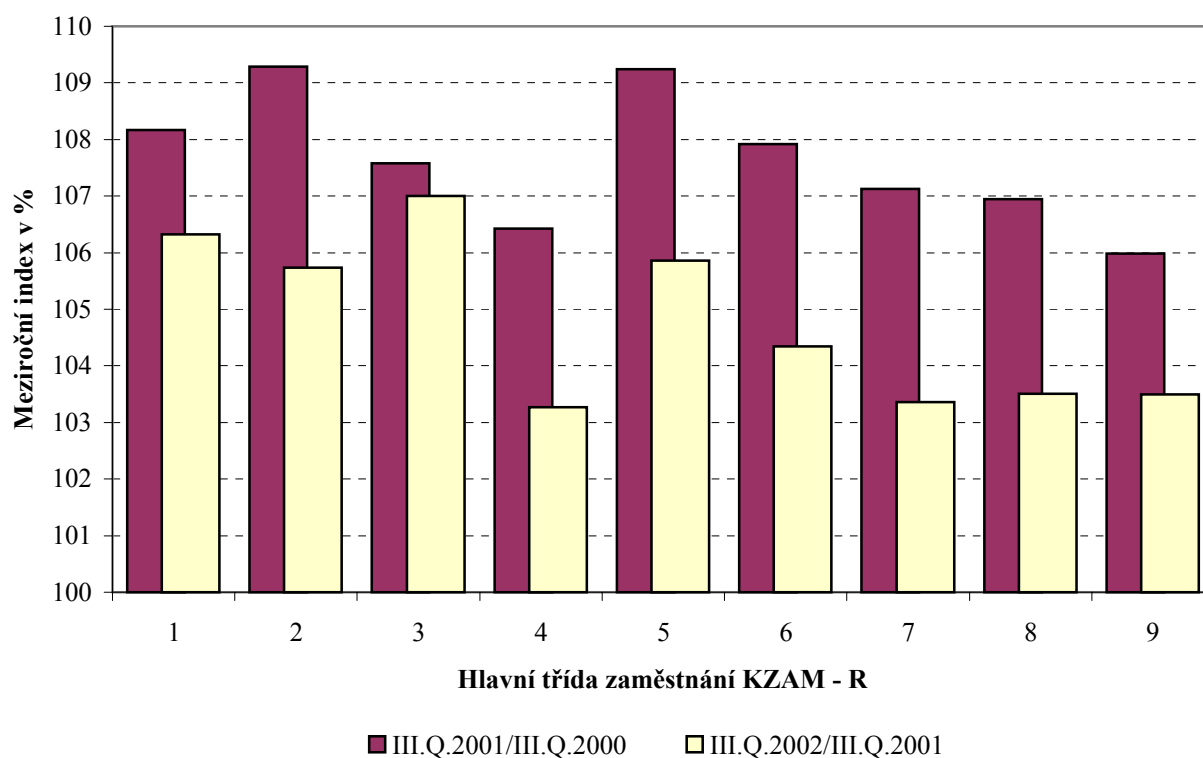

Poznámky: 1.) Pro výpočet indexů je průměrný hodinový výdělek za období III.Q. 2000 přepočten vzhledem ke změně fondu pracovní doby koeficientem 1,0667.

**Dynamika průměrných hodinových výdělků  
podle vzdělání**

u zaměstnanců na panelu organizací bez ohledu na počet placených hodin

Vzdělání	Index		
	III.Q.2001/III.Q.2000	III.Q.2002/III.Q.2001	III.Q.2002/III.Q.2000
	%	%	%

KKOV

1 Základní a nedokončené	A-C	107,4	102,9	110,5
2 Střední bez maturity	D,E,H,J	106,0	103,4	109,6
3 Střední s maturitou	K-M	107,4	104,7	112,4
4 Vyšší odborné a bakalářské	N,R	109,4	107,0	117,1
5 Vysokoškolské	T,V	109,7	107,6	118,0
Neuvedeno		106,4	111,4	118,5

<b>C E L K E M Č R - podnikatelská sféra</b>		<b>107,2</b>	<b>105,5</b>	<b>113,2</b>
--	--	--------------	--------------	--------------

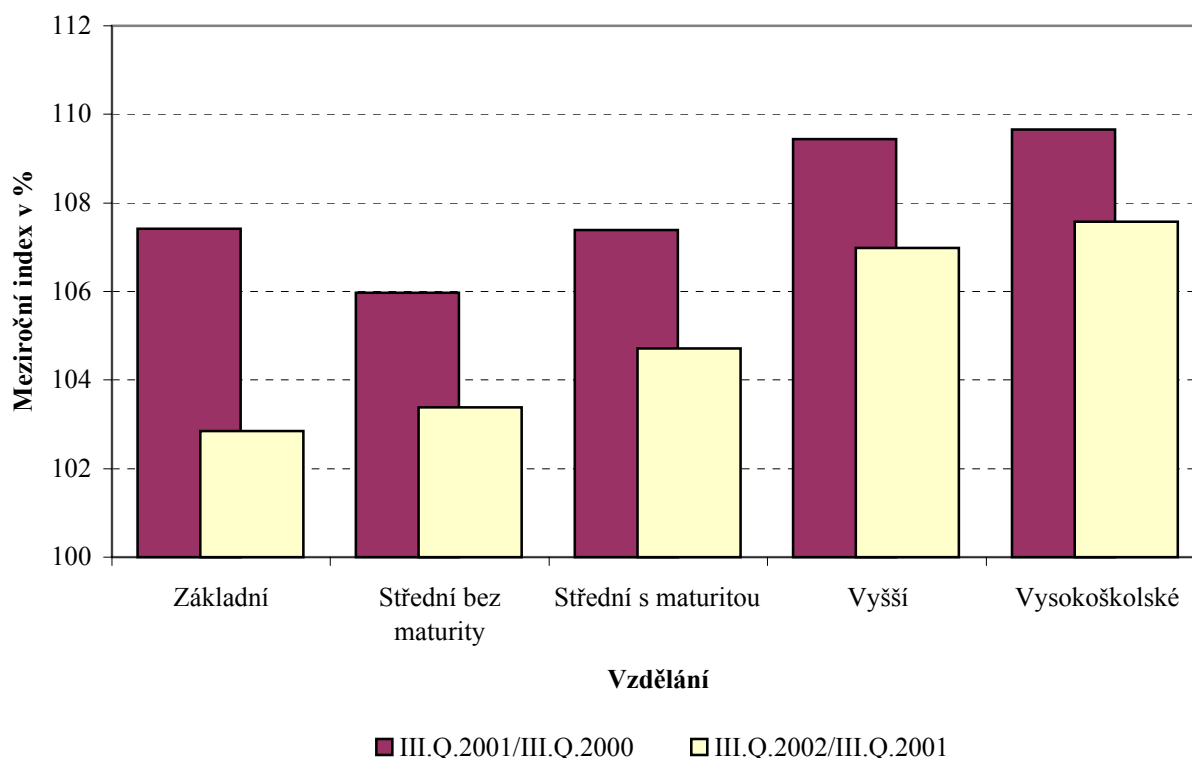

Poznámky: 1.) Pro výpočet indexů je průměrný hodinový výdělek za období III.Q. 2000 přepočten vzhledem ke změně fondu pracovní doby koeficientem 1,0667.

**Dynamika průměrných hodinových výdělků  
podle věkových kategorií**  
u zaměstnanců na panelu organizací bez ohledu na počet placených hodin

Věková kategorie	Index		
	III.Q.2001/III.Q.2000	III.Q.2002/III.Q.2001	III.Q.2002/III.Q.2000
	%	%	%
do 20 let	103,3	106,4	110,0
20 - 29 let	108,6	105,1	114,1
30 - 39 let	107,7	106,2	114,4
40 - 49 let	106,8	106,3	113,5
50 - 59 let	105,5	103,3	109,0
60 a více let	109,6	108,4	118,8
<b>CELKEM ČR - podnikatelská sféra</b>	<b>107,2</b>	<b>105,5</b>	<b>113,2</b>

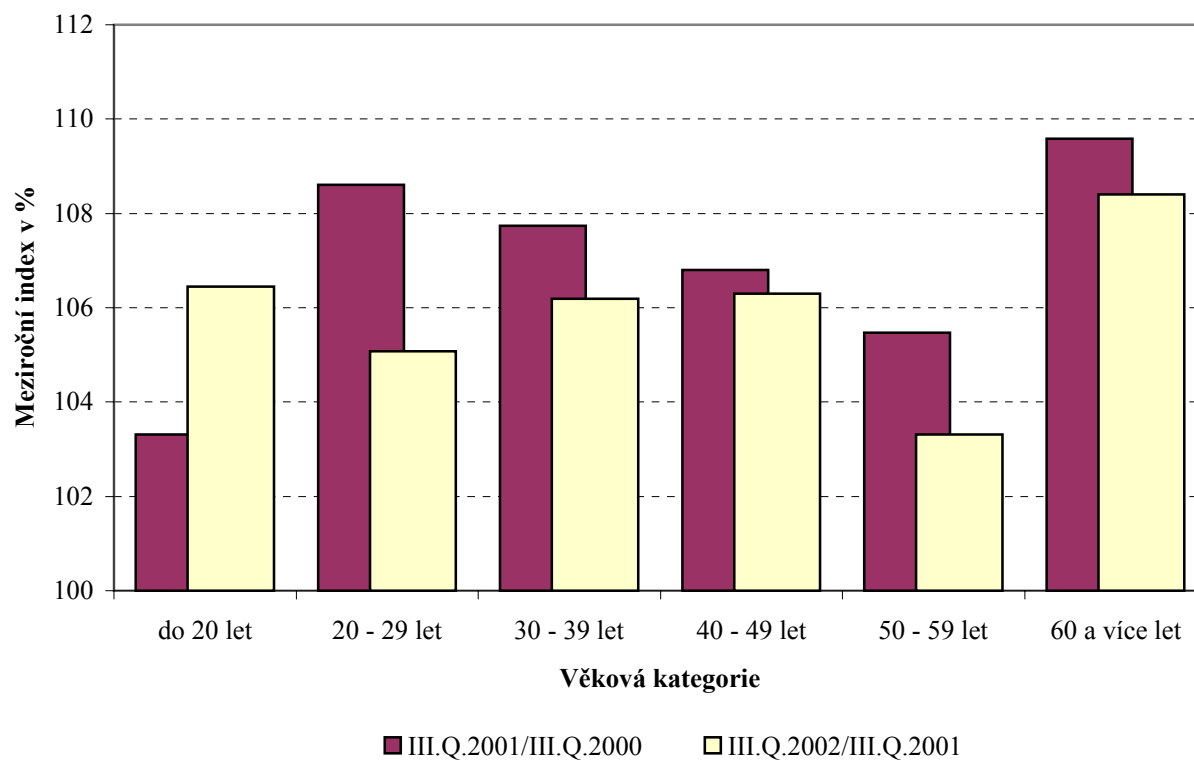

Poznámky: 1.) Pro výpočet indexů je průměrný hodinový výdělek za období III.Q. 2000 přepočten vzhledem ke změně fondu pracovní doby koeficientem 1,0667.

**2002**

**III. čtvrtletí**

## **VÝSLEDKOVÁ ČÁST** **ČR nepodnikatelská sféra**

**STRUKTURA SOUBORU ISPV**

**PRŮMĚRNÉ HODINOVÉ VÝDĚLKY**

**MĚSÍČNÍ HRUBÉ PLATY**





**Struktura výběrového souboru ISPV z hlediska zaměstnanců**  
všichni zaměstnanci bez ohledu na počet placených hodin  
**podle kategorií odvětví OKEČ**

Kategorie odvětví OKEČ	OKEČ	výběrový soubor zaměstnanců pro ISPV	
		počet osob	struktura v %
A,B Zemědělství, lesní hosp., rybolov	01,02,05	295	0,1
C-E Průmysl celkem	10-41	0	0,0
F Stavebnictví	45	0	0,0
G Obchod, opravy motorových vozidel	50-52	0	0,0
H Pohostinství a ubytování	55	77	0,0
I Doprava, skladování, pošty a telekomunikace	60-64	2 232	1,1
J Peněžnictví a pojišťovnictví	65-67	0	0,0
K Nemovit., služby pro podn., výzkum a vývoj	70-74	6 000	2,9
L Veřejná správa, obrana, sociální pojištění	75	78 948	38,3
M Školství	80	5 061	2,5
N Zdravotnictví, veterinární a sociální činnost	85	102 288	49,6
O Ostatní veřejné, sociální a osobní služby	90-93	11 265	5,5

**podle krajů**

Kraj	výběrový soubor zaměstnanců pro ISPV	
	počet osob	struktura v %
1 Hlavní město Praha	69 719	33,8
2 Středočeský	11 334	5,5
3 Jihočeský	5 882	2,9
4 Plzeňský	8 039	3,9
5 Karlovarský	581	0,3
6 Ústecký	15 434	7,5
7 Liberecký	5 908	2,9
8 Královéhradecký	9 503	4,6
9 Pardubický	5 221	2,5
10 Jihomoravský	26 060	12,6
11 Vysočina	7 005	3,4
12 Olomoucký	8 643	4,2
13 Moravskoslezský	26 043	12,6
14 Zlínský	6 794	3,3
<b>CELKEM ČR - nepodnikatelská sféra</b>	<b>206 166</b>	<b>100,0</b>

**Struktura výběrového souboru ISPV z hlediska ekonomických subjektů  
všichni zaměstnanci bez ohledu na počet placených hodin  
podle kategorií odvětví OKEČ**

Kategorie odvětví OKEČ	OKEČ	výběrový soubor ekonomických subjektů pro ISPV	
		počet	struktura v %
A,B Zemědělství, lesní hosp., rybolov	01,02,05	5	1,0
C-E Průmysl celkem	10-41	0	0,0
F Stavebnictví	45	0	0,0
G Obchod, opravy motorových vozidel	50-52	0	0,0
H Pohostinství a ubytování	55	1	0,2
I Doprava, skladování, pošty a telekomunikace	60-64	15	2,9
J Peněžnictví a pojišťovnictví	65-67	0	0,0
K Nemovit., služby pro podn., výzkum a vývoj	70-74	33	6,4
L Veřejná správa, obrana, sociální pojištění	75	166	32,4
M Školství	80	80	15,6
N Zdravotnictví, veterinární a sociální činnost	85	136	26,5
O Ostatní veřejné, sociální a osobní služby	90-93	77	15,0

**podle krajů**

Kraj	výběrový soubor ekonomických subjektů pro ISPV	
	počet	struktura v %
1 Hlavní město Praha	72	14,0
2 Středočeský	62	12,1
3 Jihočeský	30	5,8
4 Plzeňský	26	5,1
5 Karlovarský	9	1,8
6 Ústecký	32	6,2
7 Liberecký	21	4,1
8 Královéhradecký	25	4,9
9 Pardubický	16	3,1
10 Jihomoravský	56	10,9
11 Vysočina	32	6,2
12 Olomoucký	41	8,0
13 Moravskoslezský	64	12,5
14 Zlínský	27	5,3
<b>CELKEM ČR - nepodnikatelská sféra</b>	<b>513</b>	<b>100,0</b>

**Průměrné hodinové výdělky**  
**podle podskupin zaměstnání a zaměstnání KZAM - R**  
u všech zaměstnanců bez ohledu na počet placených hodin

Podskupiny zaměstnání a zaměstnání KZAM - R	Výběrový soubor		Průměr	Diferenciace		
	počet org. jednotek	počet osob		1. decil	medián	9. decil
			Kč/ hod	Kč/ hod	Kč/ hod	Kč/ hod
1127 Ved. prac. orgánů státní správy, správních úřadů	114	3908	<b>152,98</b>	102,74	138,00	224,71
11275 Ved. oddělení ústředního orgánu státní správy	3	207	<b>218,53</b>	170,93	219,13	261,38
11276 Ved. orgánu státní správy, správ.úřadu (kromě ústř.org.)	102	306	<b>228,18</b>	181,88	216,52	288,30
11277 Zástupce ved.ho orgánu státní správy (kromě ústř. org.)	73	103	<b>162,95</b>	130,48	155,85	198,35
11278 Ředitel odb.orgánu stát.správy, spr.úř. (kromě ústř.org.)	51	282	<b>156,51</b>	109,26	141,81	220,97
11279 Ved. odd.orgánu stát.správy, správ.úř. (kromě ústř. org.)	107	1693	<b>126,41</b>	92,69	125,03	159,14
1150 Přednostové, tajemníci a ved.prac.okresních a obec. úřadů	63	2511	<b>157,74</b>	109,93	144,42	225,59
11506 Vedoucí odb., sekce okresního, městského, obecního úř.	28	455	<b>190,52</b>	121,45	173,54	303,84
11507 Vedoucí odd. okresního, městského, obecního úřadu	47	1307	<b>146,95</b>	110,44	134,69	206,11
11508 Vedoucí referátu okresního, městského, obecního úřadu	31	458	<b>153,81</b>	112,14	151,54	193,58
1210 Ředitelé a prezidenti velkých organizací, podniků	223	245	<b>216,43</b>	137,00	187,19	320,06
1229 Ved. prac. dílčích celků jinde neuvedení /kult.,zdrav.,škol./	148	1179	<b>192,70</b>	103,57	184,27	288,57
12293 Vedoucí provozního útvaru velkého zdravotnického zař.	76	661	<b>217,82</b>	120,94	212,80	301,83
12299 Vedoucí pracovník dílčího celku jinde neuvedený	76	292	<b>143,03</b>	89,82	123,61	218,65
1231 Ved. prac. finančních a hospodářských útvarů	191	576	<b>156,55</b>	99,24	141,06	223,89
12311 Ekonomický náměstek (ekonomický ředitel)	97	105	<b>209,53</b>	125,73	201,28	305,79
12313 Vedoucí útvaru hospodářské správy	71	187	<b>144,82</b>	99,16	135,67	203,92
12318 Vedoucí ekonomického útvaru	89	125	<b>149,48</b>	96,17	141,21	207,93
1237 Ved. prac. výzkumných a vývojových útvarů	22	110	<b>167,17</b>	125,91	159,87	213,30
1239 Ved. prac. ostatních útvarů jinde neuvedení	73	189	<b>144,38</b>	86,90	130,78	222,73
1319 Ved., ředitelé malých organizací ostatní /kult.,zdrav.,škol./	74	130	<b>164,35</b>	92,45	150,60	250,67
2139 Ostatní odborníci zabývající se vt jinde neuved.	183	770	<b>106,85</b>	76,90	103,98	140,59
2211 Bakteriologové, biolog., ekolog., zoolog. a odb.v příb.obor.	81	1064	<b>125,35</b>	69,55	116,37	184,53
22119 Odbor. prac. v biologických a příbuzných oborech j. n.	49	428	<b>134,13</b>	79,09	125,05	193,07
2212 Farmakologové, anatomové, biochemici,fyziolog., patolog.	60	561	<b>133,84</b>	74,20	130,50	195,93
2221 Lékaři, ordináři /kromě zubních lékařů/	131	12619	<b>159,26</b>	89,78	147,67	240,98
22212 Lékař se specializací v oboru chirurgie	64	1057	<b>203,85</b>	126,24	194,07	287,17
22213 Lékař se specializací v oboru gynekologie a porodnictví	61	479	<b>176,66</b>	110,42	168,37	252,28
22214 Lékař se specializací v oboru psychiatrie	40	331	<b>152,85</b>	105,18	146,31	201,59
22217 Lékař se specializací v oboru jinde neuvedeném	98	6488	<b>169,59</b>	107,49	159,20	245,18
22219 Lékař jinde neuvedený	90	2960	<b>122,77</b>	68,93	109,32	173,03
2224 Farmaceuti, magistři v lékárně, lékárníci	60	383	<b>162,91</b>	108,02	157,95	223,09
2321 Učitelé všeobecně vzdělávacích předmětů	36	616	<b>104,64</b>	77,94	103,75	129,92
23214 Učitel všeob. vzděl. předmětů střední a vyšší školy	30	556	<b>101,20</b>	77,76	102,21	121,69
2322 Učitelé odborných předmětů	31	895	<b>102,80</b>	82,28	101,81	121,11
23225 Učitel odborných předmětů střední, vyšší školy	29	840	<b>101,52</b>	81,75	101,26	118,74
2331 Učitelé základních škol	32	1069	<b>90,44</b>	72,65	89,43	107,26
23313 Učitel základní školy pro 1. stupeň	28	427	<b>88,15</b>	73,08	88,45	102,67
23314 Učitel všeob. vzdělávacích předmětů pro 2. stupeň zš	32	577	<b>88,80</b>	70,56	89,24	105,19
2411 Odb. prac. na úseku účetnictví, financí, daní, ap., hl.účetní	130	1169	<b>107,77</b>	77,00	101,00	152,28
2421 Právníci, právní poradci /mimo advokacie a soudnictví/	141	502	<b>128,28</b>	84,20	120,77	175,28
2432 Odborní pracovníci knihoven /kromě řadových/	63	603	<b>74,43</b>	54,09	72,17	97,06
24328 Odborný knihovník	43	451	<b>71,59</b>	53,15	70,29	89,95
2441 Ekonomové - vědecktí pracovníci, specialisté, experti	89	416	<b>108,89</b>	69,68	102,51	158,41

Poznámka: zveřejněna zaměstnání, která jsou ve své hlavní třídě zastoupena minimálně 1%

**Průměrné hodinové výdělky**  
**podle podskupin zaměstnání a zaměstnání KZAM - R**  
u všech zaměstnanců bez ohledu na počet placených hodin

Podskupiny zaměstnání a zaměstnání KZAM - R	Výběrový soubor		Průměr	Diferenciace		
	počet org. jednotek	počet osob		1. decil	medián	9. decil
			Kč/ hod	Kč/ hod	Kč/ hod	Kč/ hod
2445 Psychologové	67	397	<b>111,51</b>	71,68	109,89	152,09
2446 Odb. prac. v oblasti sociální péče /kromě řadových/	45	475	<b>98,46</b>	76,64	97,60	120,25
24464 Odborný soc.pracovník okresního, obecního, měst. úřadu	28	353	<b>98,80</b>	80,08	98,18	116,63
2453 Hudební skladatelé, dirigenti, zpěváci, hudebníci	11	1261	<b>76,57</b>	54,26	73,62	103,00
24539 Člen orchestru, souboru, sboru	8	959	<b>73,12</b>	52,91	70,84	95,50
2470 Odb. administrativní pracovníci jinde neuvedení	93	3815	<b>108,03</b>	75,03	100,69	153,17
24701 Odborný referent (rada) orgánu, který plní státní záležit.	15	776	<b>105,03</b>	74,83	96,49	151,98
24702 Odborný referent (rada) ústředního orgánu státní správy	6	576	<b>134,12</b>	87,53	133,92	176,93
24703 Odborný administrativní pracovník orgánu samosprávy	21	821	<b>112,37</b>	79,23	104,59	155,23
24709 Odborný administrativní pracovník jinde neuvedený	62	1514	<b>99,03</b>	72,19	96,49	128,97
3118 Technici v kartografii, kresliči a zeměměřiči	28	2082	<b>83,90</b>	64,85	82,31	105,09
31183 Technik v geodézii, referent katastru nemovitostí	20	1706	<b>83,66</b>	64,50	82,18	105,02
3119 Ostatní techničtí pracovníci jinde neuvedení	150	1870	<b>93,19</b>	66,00	91,00	121,00
3122 Operátoři a obsluha výpočetní techniky	152	1023	<b>94,51</b>	65,00	93,00	126,00
3134 Obsluha lékařských zařízení	80	1807	<b>101,61</b>	72,67	99,60	132,71
31345 Radiologický laborant	74	1321	<b>103,46</b>	75,80	101,13	132,77
3211 Technici a laboranti v oblasti biologie a v příbuz. oborech	120	4059	<b>96,79</b>	71,95	95,11	123,35
32116 Laborant zdravotnický (szp)	83	2963	<b>97,59</b>	74,22	95,55	122,74
3226 Rehabilitační a fyzioterapeutičtí pracov. /vč. odb. masérů/	118	2018	<b>83,00</b>	62,67	81,71	105,30
32261 Rehabilitační pracovník (szp)	94	979	<b>82,51</b>	64,89	81,65	100,91
3231 Ošetřovatelé, všeobecné zdravotní sestry	142	28558	<b>97,77</b>	72,46	96,41	124,48
32311 Staniční sestra všeobecná (szp)	97	2087	<b>119,34</b>	94,24	115,52	150,22
32313 Sestra (zdravotní sestra) (szp)	125	19583	<b>94,59</b>	71,44	93,78	118,62
32314 Sestra všeobecná specialista pro ošetřování (ošetř. odb.)	55	1638	<b>110,37</b>	82,87	109,36	137,17
32319 Sestra všeobecná (zdravotní sestra) jinde neuvedená	44	1293	<b>98,16</b>	70,95	96,00	128,75
3232 Ženské sestry, porodní asistentky	67	2114	<b>101,26</b>	76,49	100,71	127,00
32323 Porodní asistentka (sestra ženská) (szp)	61	1273	<b>98,44</b>	76,76	98,70	119,89
3233 Sestry pro péči o dítě	83	4218	<b>103,03</b>	77,59	102,47	128,56
32333 Sestra dětská (szp)	75	3063	<b>100,60</b>	77,22	100,67	124,25
3234 Sestry pro psychiatrickou péči	30	1559	<b>108,97</b>	85,46	110,40	129,53
32343 Sestra psychiatrie (szp)	21	1296	<b>106,94</b>	84,28	109,09	126,85
3235 Sestry pro intenzivní péči	68	4165	<b>109,67</b>	84,52	109,00	136,05
32353 Sestra pro intenzivní péči (szp)	51	1973	<b>105,47</b>	82,10	105,57	127,45
3423 Zprostředkovatelé práce a agenti pracovních úřadů	77	1989	<b>76,19</b>	62,67	76,45	87,95
34231 Zprostředkovatel práce	66	1195	<b>74,25</b>	61,31	74,89	85,50
3431 Odborné sekretářky, sekretáři	168	977	<b>81,82</b>	56,75	77,86	110,34
3433 Pracovníci v oblasti účetnictví, fakturace, rozpoč., kalkulace	449	4063	<b>90,16</b>	66,42	87,34	116,79
34331 Účetní všeobecný	211	979	<b>85,25</b>	64,86	84,83	106,38
3439 Ostatní odborní administrativní pracovníci jinde neuved.	376	5454	<b>91,05</b>	64,43	89,00	118,94
34399 Referent administrativy jinde neuvedený	284	3571	<b>90,11</b>	64,43	88,14	117,16
3442 Berní a daňoví pracovníci	17	12483	<b>94,00</b>	74,54	94,29	112,96
34421 Odborný pracovník pro správu daní	8	6872	<b>92,26</b>	73,80	92,78	109,45
34429 Berní a daňový pracovník jinde neuvedený	4	5305	<b>94,95</b>	74,94	95,55	113,98
3443 Pracovníci sociálního a důchodového zabezpečení	26	4355	<b>88,17</b>	67,93	84,40	112,76

Poznámka: zveřejněna zaměstnání, která jsou ve své hlavní třídě zastoupena minimálně 1%

**Průměrné hodinové výdělky**  
**podle podskupin zaměstnání a zaměstnání KZAM - R**  
u všech zaměstnanců bez ohledu na počet placených hodin

Podskupiny zaměstnání a zaměstnání KZAM - R	Výběrový soubor		Průměr	Diferenciace		
	počet org. jednotek	počet osob		1. decil	medián	9. decil
			Kč/ hod	Kč/ hod	Kč/ hod	Kč/ hod
3460 Sociální pracovníci	128	1444	<b>89,46</b>	67,90	89,60	110,86
4111 Písařky - opisovačky, stenotypistky	20	227	<b>56,97</b>	46,58	55,51	69,41
41115 Zapisovatel	6	141	<b>54,96</b>	44,39	54,01	64,56
4112 Kancelářští a manipul. prac. a obsl. zaříz. na zpracov. textu	146	812	<b>68,85</b>	48,78	67,63	89,00
41121 Operátor telefaxu, dálkopisu, dálk. přenosu dat kancelář.	6	191	<b>73,22</b>	56,10	74,10	88,92
41129 Kancelářský a manipulační pracovník jinde neuvedený	115	463	<b>66,51</b>	47,29	63,08	87,00
4113 Pracovníci přípravy dat vt	56	399	<b>63,55</b>	47,36	61,93	81,39
41139 Pracovník přípravy dat vt jinde neuvedený	31	159	<b>67,04</b>	45,06	65,85	88,45
4115 Sekretářky, sekretáři	233	2984	<b>98,26</b>	58,66	88,63	154,23
41151 Sekretářka, sekretář	189	1863	<b>108,65</b>	63,54	98,64	161,99
41159 Administrativní pracovník jinde neuvedený	85	1042	<b>80,07</b>	53,53	76,65	111,00
4121 Nižší účetní	58	636	<b>72,84</b>	57,67	72,34	87,73
41211 Nižší účetní všeobecný	21	495	<b>71,97</b>	59,52	71,96	84,79
4131 Úředníci ve skladech	153	772	<b>73,38</b>	54,37	73,00	94,00
41312 Skladník (úředník)	126	532	<b>70,85</b>	54,19	70,83	89,00
4133 Úředníci v dopravě a v přepravě /dispečeri, kontrol. apod./	49	137	<b>90,29</b>	61,71	90,85	114,22
4141 Řadoví knihovníci, archiváři, evidenční pracovníci	143	1155	<b>67,63</b>	46,77	63,59	92,96
41411 Knihovník	67	327	<b>67,32</b>	48,03	65,73	90,22
41412 Archivář	52	131	<b>81,60</b>	49,73	76,36	122,01
41413 Dokumentátor	16	117	<b>64,05</b>	45,65	63,94	80,75
41415 Úředník evidence, registratury	25	400	<b>62,66</b>	45,26	58,92	87,52
4190 Nižší pracovníci jinde neuvedení ostatní	108	1517	<b>73,33</b>	53,24	70,94	97,68
41909 Nižší úředník (referent) jinde neuvedený	98	1399	<b>72,81</b>	52,75	70,31	97,11
4211 Pokladníci /v bankách, pojišťov., spořitelnách, na poště/	123	241	<b>75,81</b>	56,44	73,85	97,69
42118 Pokladník v organizaci	106	194	<b>75,21</b>	56,06	73,25	96,78
4214 Prodavači vstupenek, jízdenek apod.	26	125	<b>56,37</b>	42,96	53,81	79,78
42141 Pokladník, prodavač vstupenek v kulturním zařízení	24	122	<b>56,18</b>	42,96	53,74	79,78
4222 Recepční	29	212	<b>72,29</b>	52,58	71,74	91,14
4223 Telefonisté	145	437	<b>56,28</b>	39,96	54,72	71,75
42231 Telefonista v telefonní ústředně (kromě telekomunikací)	138	393	<b>56,04</b>	39,76	53,92	72,11
4224 Informátoři	80	239	<b>69,89</b>	50,26	69,64	90,23
42241 Informátor v úřadě	69	182	<b>71,65</b>	54,29	70,77	89,52
5113 Průvodci /turist. zájezdů, historických a kult. památek/	24	246	<b>49,97</b>	36,42	45,18	71,41
5121 Pracovníci dohlížející nad obsluhujícím personálem, hosp.	47	455	<b>52,48</b>	38,67	47,71	75,04
5122 Kuchaři	196	2865	<b>61,94</b>	45,06	59,63	81,51
51222 Kuchař	178	1553	<b>64,00</b>	47,20	62,08	83,31
51228 Pomocný kuchař	133	849	<b>53,55</b>	41,37	53,18	65,34
5132 Pečovat. a pomoc.ošetřovatelé v zaříz.soc.péče, v nemoc.	141	11363	<b>67,62</b>	51,11	66,62	85,59
51324 Ošetřovatel, ošetřovatelka (nzp)	106	1890	<b>72,89</b>	55,25	72,43	91,17
51326 Sanitář, sanitářka (nzp)	115	7637	<b>66,92</b>	51,25	65,94	84,22
51329 Pečovatel a pomoc.ošetřovatel ve zdravot.zař. jinde neuved.	17	992	<b>66,82</b>	49,71	65,14	85,77
5133 Pečovatelé v domácnosti	16	407	<b>56,94</b>	42,33	55,48	71,07
51336 Pečovatel v domácnosti o přestálé občany	10	214	<b>56,70</b>	39,62	58,22	69,58
5139 Ostatní pečovatelé a pomocní ošetřovatelé jinde neuved.	32	391	<b>64,57</b>	48,79	64,11	79,26

Poznámka: zveřejněna zaměstnání, která jsou ve své hlavní třídě zastoupena minimálně 1%

**Průměrné hodinové výdělky**  
**podle podskupin zaměstnání a zaměstnání KZAM - R**  
u všech zaměstnanců bez ohledu na počet placených hodin

Podskupiny zaměstnání a zaměstnání KZAM - R	Výběrový soubor		Průměr	Diferenciace		
	počet org. jednotek	počet osob		1. decil	medián	9. decil
			Kč/ hod	Kč/ hod	Kč/ hod	Kč/ hod
51399 Pečovatel a pomocný ošetřovatel jinde neuvedený	7	268	<b>62,65</b>	48,38	61,95	78,08
5149 Ostatní prac. zajišťující osobní služby jinde neuved.	12	252	<b>60,20</b>	44,85	61,13	75,10
5161 Hasiči, požárníci	8	1410	<b>106,05</b>	75,93	108,23	130,71
51611 Hasič strojník	6	562	<b>115,32</b>	95,10	117,15	133,71
51619 Hasič jinde neuvedený	3	406	<b>103,70</b>	72,66	107,00	129,20
5162 Pracovníci bezpečnostních orgánů	21	1139	<b>101,25</b>	73,05	100,56	129,12
51625 Strážník obecní, městské, místní policie	17	1058	<b>101,77</b>	74,24	101,39	127,65
5169 Ostatní pracovníci ochrany a ostrahy jinde neuved.	38	679	<b>72,21</b>	47,21	73,19	98,00
51691 Strážný, člen závodní stráže	19	206	<b>73,84</b>	47,21	72,57	100,00
51699 Pracovník ochrany majetku a osob jinde neuvedený	11	291	<b>71,83</b>	46,55	75,00	97,21
6113 Zahradníci a pěstitelé zahradních plodin a sazenic	89	530	<b>61,72</b>	40,95	59,94	84,74
61131 Zahradník	84	294	<b>62,17</b>	45,56	60,44	81,36
61138 Zemědělský dělník v zahradnictví	10	139	<b>50,78</b>	35,40	48,51	72,97
6121 Chovatelé hospodářských zvířat /kromě drůbeže a včel/	4	43	<b>69,03</b>	57,56	66,92	79,85
6125 Chovatelé a ošetřovatelé zvířat v zoo	3	104	<b>72,70</b>	53,41	71,07	90,84
61258 Dělník v zoologické zahradě	3	18	<b>67,71</b>	51,52	68,57	87,46
6129 Ostatní chovatelé, ošetřovatelé zvířat jinde neuved.	9	79	<b>69,31</b>	46,67	67,86	93,64
61294 Chovatel a ošetřovatel laboratorních zvířat	4	23	<b>58,58</b>	41,38	62,96	68,95
61299 Chovatel a ošetřovatel zvířat jinde neuvedený	6	52	<b>73,68</b>	51,66	72,01	95,67
6141 Dělníci pro pěstění a ošetřování lesa	4	48	<b>56,01</b>	44,19	51,99	71,04
61419 Dělník pro pěstění a ošetřování lesa jinde neuvedený	3	44	<b>54,56</b>	44,19	51,36	70,20
6142 Dělníci pro těžbu dřeva /kromě obsuhy pojízdných zařiz./	3	21	<b>72,24</b>	57,89	66,93	89,86
61428 Lesní dělník pro těžbu dřeva	3	15	<b>74,97</b>	57,89	66,93	93,32
7121 Zedníci z tradičních materiálů	7	72	<b>68,94</b>	52,55	67,56	85,00
7122 Zedníci, kameníci, omítkáři	92	266	<b>66,26</b>	53,35	66,39	78,56
71221 Zedník	72	196	<b>65,72</b>	54,00	66,22	77,78
71228 Stavební dělník zednických prací	25	58	<b>66,19</b>	50,06	65,57	80,48
7124 Tesaři a truhláři	53	123	<b>67,72</b>	49,50	65,63	82,58
7125 Stavební montážníci	8	228	<b>59,62</b>	43,65	57,71	80,40
71256 Montér stavěč	3	132	<b>61,05</b>	44,55	60,25	80,57
7129 Ost. stavební děl. hlav. stav. výroby a prac.v ost. oborech	53	268	<b>73,27</b>	53,84	70,84	95,59
71294 Stavební údržbář budov, staveb (kromě 7124)	42	196	<b>77,95</b>	58,41	76,37	99,05
7136 Instalatéři, potrubáři, stavební zámečníci, klempíři	110	792	<b>77,06</b>	59,74	76,94	94,93
71363 Instalatér vodovodů	37	115	<b>71,48</b>	56,84	70,71	85,63
71368 Stavební dělník instalatér., zámeč., klempířských prací	50	437	<b>77,81</b>	59,68	77,14	98,09
7137 Stavební a provozní elektrikáři	78	417	<b>77,23</b>	57,89	76,53	98,51
71374 Provozní elektrikář domovních instalací	36	183	<b>78,70</b>	60,58	76,79	102,91
71375 Provozní elektrikář instalací průmyslových objektů	22	82	<b>76,76</b>	57,99	75,46	99,54
7141 Malíři a tapetáři	41	88	<b>65,19</b>	50,79	63,66	85,00
7222 Nástrojář, kovomodeláři, kovodělníci, zámečníci	113	485	<b>71,82</b>	54,37	70,48	92,36
72222 Zámečník, zámečník strojů	24	59	<b>77,34</b>	58,24	77,22	94,78
72223 Provozní zámečník, údržbář	90	396	<b>71,11</b>	53,61	69,53	90,98
7231 Mechanici a opraváři motorových vozidel	77	614	<b>80,09</b>	62,76	81,00	95,00
72311 Automechanik nákladních automobilů	30	236	<b>76,26</b>	61,02	77,00	90,00

Poznámka: zveřejněna zaměstnání, která jsou ve své hlavní třídě zastoupena minimálně 1%

**Průměrné hodinové výdělky**  
**podle podskupin zaměstnání a zaměstnání KZAM - R**  
u všech zaměstnanců bez ohledu na počet placených hodin

Podskupiny zaměstnání a zaměstnání KZAM - R	Výběrový soubor		Průměr	Diferenciace		
	počet org. jednotek	počet osob		1. decil	medián	9. decil
			Kč/ hod	Kč/ hod	Kč/ hod	Kč/ hod
72319 Mechanik a opravář motorových vozidel jinde neuv.	13	117	<b>84,09</b>	67,67	84,40	100,00
7235 Mechanici a opraváři obráběcích, zeměd.strojů a prům.zař.	22	87	<b>75,09</b>	51,01	74,47	97,20
7239 Ostatní mechan. a opraváři strojů a zařízení bez elektro	24	107	<b>76,59</b>	49,98	78,00	100,00
72399 Mechanik, opravář strojů a zař.(bez elektro) jinde neuv.	15	59	<b>72,56</b>	49,53	69,17	98,00
7241 Elektromech., opraváři a seřiz. různých typů elektr. zařiz.	85	362	<b>76,72</b>	58,65	76,00	97,36
72415 Provozní elektromechanik	67	199	<b>78,21</b>	56,85	78,21	99,07
72419 Elektromechanik seřizovač, opravář jinde neuvedený	9	80	<b>69,68</b>	59,93	67,03	84,68
7243 Mechanici, seřizovači, opraváři elektronických zařízení	35	209	<b>85,15</b>	62,26	84,35	106,43
72436 Mechanik elektronik měřicích, regulačních, opt. přístrojů.	27	158	<b>85,16</b>	62,88	83,72	106,43
7244 Telefonní a telegrafní mechanici, montéři a opraváři	22	100	<b>82,70</b>	49,03	85,52	109,00
7246 Montéři a opraváři silnoproudých elektrických vedení	9	82	<b>78,74</b>	63,00	80,00	91,00
7422 Uměleč. truhláři, řezbáři, výrobci a oprav.výrobků ze dřeva	55	130	<b>69,11</b>	50,12	66,46	89,79
74224 Truhlář, truhlář opravář (převážně ruční)	48	82	<b>68,29</b>	52,30	68,31	85,94
7433 Dámští a pánští krejčí a kloboučníci vč. opravářů oděvů	58	499	<b>58,62</b>	44,47	56,83	76,00
74334 Krejčí scénických kostýmů a krojů	7	174	<b>61,31</b>	43,64	59,97	80,72
74339 Opravář oděvů a prádla	50	272	<b>55,95</b>	45,74	54,12	68,17
7436 Švadleny, vyšívači a pracovníci v příbuzných oborech	28	59	<b>47,58</b>	37,83	46,60	59,69
8162 Obsluha parních turbín, ohřivačů a motorů	110	700	<b>71,80</b>	52,33	70,83	90,94
81621 Topič - obsluha vytápění, ohřivačů, výměníků	104	660	<b>71,49</b>	52,52	70,00	90,05
8163 Obsluha zařízení při úpravě, čištění a rozvodu vody	48	231	<b>73,16</b>	53,87	72,00	94,56
81638 Dělník čistírny (úpravy) odpadních vod	24	77	<b>76,04</b>	46,60	75,48	112,40
8164 Obsluha zařízení ve spalovně /spalování odpadků apod./	29	152	<b>81,99</b>	56,50	82,82	107,89
81648 Dělník spalovny (obsluha strojů a zařízení)	22	125	<b>85,90</b>	63,39	86,87	108,28
8264 Obsluha str. na bělení,barvení,čištění,praní, žehlení textilu	82	1234	<b>52,44</b>	40,51	51,63	66,00
82643 Pradlák strojní	38	383	<b>51,44</b>	41,94	49,79	67,41
82649 Obsluha strojů a zařízení na úpravu textilu jinde neuv.	39	690	<b>54,13</b>	40,46	54,54	67,44
8290 Obsluha jin.stacionárních zařízení a ostatní montážní děl.	7	186	<b>73,49</b>	58,00	74,00	89,00
8321 Řidiči osob. a malých dodávkových automobilů, taxikáři	213	845	<b>70,08</b>	51,14	68,82	89,31
83211 Řidič osobního automobilu	185	640	<b>70,86</b>	50,73	69,30	91,75
83212 Řidič malého dodávkového automobilu	34	147	<b>64,36</b>	52,08	62,90	78,65
8322 Řidiči sanitních a rzp vozů	54	867	<b>84,57</b>	63,13	83,83	106,31
83221 Řidič vozidla rychlé lékařské pomoci (nzp)	13	123	<b>104,73</b>	86,30	104,01	126,95
83222 Řidič vozidla rychlé záchranné pomoci (nzp)	15	77	<b>96,51</b>	77,87	95,73	115,84
83223 Řidič vozidla dopravy nemocných a zraněných (pzp)	28	375	<b>79,11</b>	62,33	78,19	97,09
83225 Řidič sanitního vozidla	24	256	<b>78,93</b>	58,24	78,47	98,97
8324 Řidiči nákladních automobilů a tahačů	69	1008	<b>71,12</b>	56,36	69,97	88,18
83243 Řidič nákladního automobilu	63	940	<b>70,62</b>	56,25	69,65	86,85
8326 Řidiči speciálních vozidel	28	551	<b>70,09</b>	58,77	69,95	81,97
83269 Řidič speciálního silničního vozidla jinde neuvedený	20	433	<b>69,14</b>	57,42	68,96	80,59
8331 Obsluha zemědělských a lesních strojů	31	174	<b>68,41</b>	50,79	66,08	89,72
83311 Traktorista	23	102	<b>67,60</b>	53,10	64,51	88,65
8332 Obsluha zemních a příbuzných strojů	24	99	<b>71,19</b>	57,91	69,86	93,36
8334 Obsluha vysokozdvížných a ostatních motorových vozíků	24	114	<b>60,13</b>	47,04	61,35	72,94
83349 Řidič motorových vozíků jinde neuvedený	19	98	<b>58,80</b>	47,04	60,24	71,12

Poznámka: zveřejněna zaměstnání, která jsou ve své hlavní třídě zastoupena minimálně 1%

**Průměrné hodinové výdělky**  
**podle podskupin zaměstnání a zaměstnání KZAM - R**  
u všech zaměstnanců bez ohledu na počet placených hodin

Podskupiny zaměstnání a zaměstnání KZAM - R	Výběrový soubor		Průměr	Diferenciace		
	počet org. jednotek	počet osob		1. decil	medián	9. decil
			Kč/ hod	Kč/ hod	Kč/ hod	Kč/ hod
9131 Pomocníci a uklízeči v domácnostech	23	178	<b>45,35</b>	34,81	46,34	54,38
91314 Pomocnice v domácnosti pro přípravu jídla	18	171	<b>45,46</b>	34,85	46,33	54,28
9132 Pomocníci a uklízeči v kancelářích, hotelích, nemocnicích a	443	6952	<b>47,87</b>	37,73	47,01	58,90
91321 Pomocník, uklízeč v kancelářích	222	1235	<b>48,43</b>	37,73	47,26	60,14
91322 Pomocník, uklízeč ve vzdělávacím zařízení	66	414	<b>45,06</b>	36,44	44,73	52,79
91324 Pomocník, uklízeč ve zdravotnickém zařízení	111	4145	<b>47,79</b>	38,29	47,12	58,06
91325 Pomocník, uklízeč v hotelu, v restauraci, pokojská	25	167	<b>51,81</b>	36,63	51,06	68,00
91326 Pomocník, uklízeč v kulturním zařízení	38	280	<b>43,55</b>	35,02	41,93	56,00
91327 Pomocník, uklízeč ve službách	25	261	<b>50,96</b>	40,65	51,91	59,41
91329 Pomocník, uklízeč jinde neuvedený	43	268	<b>48,17</b>	36,58	46,29	62,11
9133 Ruční pradeláci a žehlíři /kromě obsl. strojů/	30	297	<b>50,81</b>	42,71	50,24	58,81
9141 Domovníci, správci domu	204	664	<b>62,02</b>	42,39	61,78	81,21
91412 Domovník údržbář a uklízeč	138	378	<b>62,18</b>	43,00	62,46	80,94
9152 Vrátní, hlídači, uváděči a šatnářky	217	2612	<b>56,81</b>	39,41	52,08	84,00
91521 Vrátný	170	1508	<b>58,60</b>	42,10	55,40	82,25
91522 Hlídač	47	487	<b>50,55</b>	40,00	45,84	70,75
91528 Uváděčka v kulturním zařízení	11	173	<b>42,30</b>	36,26	42,19	49,20
9161 Sběrači odpadků, popeláři	22	396	<b>52,67</b>	33,50	54,10	68,62
91611 Dělník pro čištění města	16	232	<b>47,48</b>	33,35	47,09	63,37
9162 Metaři, čističi záchodků, žump, kanálů a podob. zařízení	26	149	<b>50,59</b>	38,75	47,61	67,09
9211 Pomocní a nekvalifikovaní dělníci v zemědělství	5	170	<b>49,25</b>	41,07	48,88	58,69
9312 Pomocní a nekvalif.dělníci na stav. a údržbě silnic, přehr.	19	237	<b>58,82</b>	47,59	57,90	72,30
93124 Pomocný dělník na stavbách a údržbě silnic, přehrad	13	181	<b>57,80</b>	47,05	56,81	72,28
9323 Dělníci nádvorní skupiny (pomocní montéři)	59	460	<b>52,96</b>	38,20	52,05	68,78
93231 Dělník nádvorní skupiny	50	321	<b>53,78</b>	40,21	52,22	68,14
9333 Vazači a nosiči břemen, přístavní dělníci /dokaři/	23	153	<b>52,27</b>	39,81	52,03	65,84
9339 Pomocní a nekval.prac. v dopravě, ve skladech, v telekom.	110	1156	<b>57,70</b>	43,64	56,91	73,53
93393 Pomocný skladník	90	461	<b>59,77</b>	45,79	59,53	74,00
93397 Pomocný pracovník obchodního provozu	23	455	<b>52,30</b>	40,53	51,07	63,11

Poznámka: zveřejněna zaměstnání, která jsou ve své hlavní třídě zastoupena minimálně 1%



**Průměrný hrubý měsíční plat a jeho složky, diference, odpracovaný čas  
podle podskupin zaměstnání a zaměstnání KZAM - R  
u zaměstnanců s počtem placených hodin 1194 a vyšším**

Podskupiny zaměstnání a zaměstnání KZAM - R	Výběrový soubor		Průměr	Diference			Složky hrubého platu					Odpracovaný čas zaměstnance	
	počet org. jednotek	počet osob		1. decil	medián	9. decil	základní plat	příplatky	prémie	jiné složky	náhrady	celkem	podíl přesčasu
			Kč/ měs	Kč/ měs	Kč/ měs	Kč/ měs	%	%	%	%	%	hod/měs	%
<b>1127 Ved. prac. orgánů státní správy, správních úřadů</b>	<b>114</b>	<b>3 643</b>	<b>24 731</b>	16 915	22 482	35 482	55,0	27,6	6,1	0,0	11,3	148,3	0,0
11275 Vedoucí oddělení ústředního orgánu státní správy	3	189	35 951	28 293	35 985	43 451	54,2	24,9	9,6	0,3	11,0	148,9	0,2
11276 Vedoucí org.státní správy, správního úřadu (kromě ústř.org.)	96	291	35 421	30 380	34 316	42 035	44,6	34,6	9,8	0,0	11,0	151,2	0,0
11277 Zástupce vedoucího orgánu státní správy (kromě ústř.org.)	71	99	26 796	22 087	25 665	31 819	53,8	27,9	6,9	0,0	11,4	151,8	0,0
11278 Ředitel odb.org. státní správy, správ. úřadu (kromě ústř.org.)	50	253	24 982	18 613	23 401	33 563	56,0	22,6	10,0	0,0	11,4	150,8	0,0
11279 Vedoucí odd.org. státní správy, správ.úřadu(kromě ústř.org.)	107	1 558	20 719	15 746	20 385	26 021	60,4	23,4	4,9	0,0	11,3	148,5	0,1
<b>1150 Přednostové, tajemníci a ved.prac.okresních a obecních úřadů</b>	<b>63</b>	<b>2 356</b>	<b>25 877</b>	17 967	23 742	36 436	56,0	21,1	11,5	0,2	11,2	147,5	0,1
11506 Vedoucí odboru, sekce okresního, městského, obec. úřadu	28	415	31 056	20 310	28 352	48 163	49,6	23,9	16,0	0,0	10,5	148,0	0,2
11507 Vedoucí oddělení okresního, městského, obecního úřadu	47	1 237	23 992	18 199	22 327	33 116	57,6	20,3	10,5	0,3	11,3	146,9	0,1
11508 Vedoucí referátu okresního, městského, obecního úřadu	31	426	25 683	18 315	25 764	33 452	57,0	22,1	9,1	0,1	11,7	146,9	0,1
<b>1210 Ředitelé a prezidenti velkých organizací, podniků</b>	<b>208</b>	<b>217</b>	<b>38 548</b>	23 211	33 555	60 274	39,5	29,2	18,4	0,7	12,2	148,3	0,4
<b>1229 Ved. prac. dílčích celků jinde neuvedení /kult.,zdrav.,škol./</b>	<b>145</b>	<b>1 073</b>	<b>36 341</b>	17 505	35 511	57 726	45,2	27,9	11,9	5,1	9,9	159,4	7,8
12293 Vedoucí provozního útvaru velkého zdravotnického zařízení	75	619	41 187	21 020	40 760	59 596	44,9	29,9	9,8	5,9	9,5	163,3	10,5
12299 Vedoucí pracovník dílčího celku jinde neuvedený	74	242	25 010	14 508	21 356	40 216	47,6	27,0	14,2	0,9	10,3	150,5	1,1
<b>1231 Ved. prac. finančních a hospodářských /správních/ útvarů</b>	<b>184</b>	<b>526</b>	<b>26 545</b>	17 113	24 056	39 674	47,3	28,1	13,3	0,4	10,9	151,6	0,7
12311 Ekonomický náměstek (ekonomický ředitel)	90	95	36 906	22 840	34 013	52 688	39,3	30,6	18,9	0,5	10,7	152,9	0,7
12313 Vedoucí útvaru hospodářské správy	68	174	24 015	17 001	22 561	32 091	47,5	29,7	11,6	0,8	10,4	153,6	1,2
12318 Vedoucí ekonomického útvaru	83	112	25 173	16 608	24 027	34 460	47,1	28,3	13,2	0,0	11,4	149,8	0,4
<b>1237 Ved. prac. výzkumných a vývojových útvarů</b>	<b>21</b>	<b>103</b>	<b>27 565</b>	21 837	26 256	36 615	59,3	18,0	11,3	0,3	11,1	150,1	0,2
<b>1239 Ved. prac. ostatních útvarů jinde neuvedení</b>	<b>70</b>	<b>158</b>	<b>24 721</b>	14 677	23 076	37 293	52,6	24,2	11,3	1,3	10,6	149,6	0,6
<b>1319 Ved., ředitelé malých organizací ostatní /kult.,zdrav.,škol./</b>	<b>71</b>	<b>119</b>	<b>29 323</b>	16 779	25 311	46 845	48,4	23,7	15,6	1,7	10,6	153,3	0,7
<b>2139 Ostatní odborníci zabývající se vt jinde neuved.</b>	<b>172</b>	<b>637</b>	<b>18 367</b>	13 391	17 696	24 128	64,2	17,6	6,8	0,8	10,6	150,0	0,8

Poznámka: zveřejněna zaměstnání, která jsou ve své hlavní třídě zastoupena minimálně 1%

**Průměrný hrubý měsíční plat a jeho složky, diference, odpracovaný čas  
podle podskupin zaměstnání a zaměstnání KZAM - R  
u zaměstnanců s počtem placených hodin 1194 a vyšším**

Podskupiny zaměstnání a zaměstnání KZAM - R	Výběrový soubor		Průměr Kč/ měs	Diference			Složky hrubého platu					Odpracovaný čas zaměstnance	
	počet org. jednotek	počet osob		1. decil	medián	9. decil	základní plat	příplatky	prémie	jiné složky	náhrady	celkem	podíl přesčasu
				Kč/ měs	Kč/ měs	Kč/ měs	Kč/ měs	%	%	%	%	%	hod/měs
2211 Bakteriologové, biolog., ekolog., zoologové a odb.v příb.obor.	77	713	<b>21 085</b>	12 767	19 823	31 451	62,6	14,7	10,5	1,1	11,1	148,9	1,7
22119 Odborný prac. v biologických a příbuz. oborech jinde neuv.	46	294	<b>23 076</b>	14 163	22 317	33 576	59,4	18,7	8,9	2,0	11,0	150,2	3,1
2212 Farmakologové, anatomové, biochemici, fyziolog., patologové	54	368	<b>23 875</b>	13 225	23 182	35 366	58,5	18,2	9,7	1,9	11,7	149,3	3,4
2221 Lékaři, ordináři /kromě zubních lékařů/	114	9 105	<b>32 636</b>	18 974	30 330	49 479	48,9	23,5	11,3	6,8	9,5	168,7	13,8
22212 Lékař se specializací v oboru chirurgie	62	848	<b>41 984</b>	27 076	39 927	58 303	42,5	26,8	14,1	7,8	8,8	176,0	16,7
22213 Lékař se specializací v oboru gynekologie a porodnictví	57	340	<b>36 846</b>	23 857	36 233	49 501	46,5	25,0	11,2	8,2	9,1	173,4	16,5
22217 Lékař se specializací v oboru jinde neuvedeném	84	4 730	<b>34 184</b>	21 247	32 526	49 796	49,0	24,4	10,2	6,8	9,6	168,4	14,1
22219 Lékař jinde neuvedený	80	1 982	<b>25 247</b>	15 418	22 298	36 996	52,8	18,2	14,4	5,2	9,4	167,4	12,1
2224 Farmaceuti, magistři v lékárně, lékárníci	54	284	<b>29 443</b>	19 456	28 283	40 374	48,2	28,3	11,3	1,3	10,9	150,6	3,5
2321 Učitelé všeobecně vzdělávacích předmětů	35	449	<b>18 722</b>	14 160	18 255	23 504	63,1	12,5	4,2	0,1	20,1	137,0	3,9
23214 Učitel všeobecně vzdělávacích předmětů střední a vyšší školy	29	395	<b>18 020</b>	14 069	18 025	21 842	65,2	10,5	4,0	0,1	20,2	136,8	4,3
2322 Učitelé odborných předmětů	31	644	<b>18 186</b>	14 813	18 061	21 803	63,4	10,9	4,9	0,0	20,8	135,3	3,4
23225 Učitel odborných předmětů střední, vyšší školy	29	597	<b>17 918</b>	14 688	17 821	21 150	63,7	10,7	4,7	0,0	20,9	135,1	3,6
2331 Učitelé základních škol	31	790	<b>15 975</b>	12 877	15 629	19 602	62,9	12,8	3,9	0,0	20,4	133,9	2,8
23313 Učitel základní školy pro 1. stupeň	28	331	<b>15 185</b>	12 775	15 060	17 744	63,7	11,9	3,8	0,0	20,6	132,8	2,0
23314 Učitel všeobecně vzdělávacích předmětů pro 2. stupeň základ	31	404	<b>15 894</b>	12 883	15 813	18 801	64,4	11,6	3,7	0,0	20,3	134,3	3,6
2411 Odb. prac. na úseku účetnictví, financí, daní, ap., hl. účetní	119	1 001	<b>17 883</b>	12 384	16 810	25 577	64,6	14,6	9,6	0,2	11,0	147,8	0,2
2421 Právníci, právní poradci /mimo advokacie a soudnictví/	120	375	<b>21 918</b>	14 833	21 358	29 357	62,4	15,7	11,6	0,0	10,3	148,3	0,1
2429 Ostatní odborníci v právní oblasti jinde neuvedení	34	257	<b>19 498</b>	14 607	19 212	24 841	62,4	19,3	7,1	0,0	11,2	147,3	0,0
2432 Odborní pracovníci knihoven /kromě řadových/	57	450	<b>13 411</b>	9 752	13 045	17 343	67,2	11,0	10,4	0,0	11,4	145,0	0,2
24328 Odborný knihovník	39	326	<b>12 822</b>	9 602	12 474	16 256	65,7	12,2	10,4	0,0	11,7	144,1	0,2
2441 Ekonomové - vědeckí pracovníci, specialisté, experti	84	340	<b>18 357</b>	11 728	17 148	25 744	64,9	14,2	10,0	0,2	10,7	147,9	0,4

2446 Odb. prac. v oblasti sociální péče /kromě řadových/	44	382	<b>15 968</b>	12 500	15 600	19 844	68,5	15,2	4,2	0,4	11,7	143,7	0,2
24464 Odborný sociální pracovník okresního, obecního, měst.úřadu	28	286	<b>15 926</b>	12 736	15 755	18 928	70,9	13,2	3,8	0,3	11,8	143,3	0,0
2453 Hudební skladatelé, dirigenti, zpěváci, hudebníci	11	1 038	<b>14 218</b>	10 453	13 821	18 524	70,8	6,8	8,1	0,9	13,4	150,6	0,0
24539 Člen orchestru, souboru, sboru	8	792	<b>13 535</b>	10 245	13 453	16 540	71,9	6,3	7,6	0,7	13,5	150,8	0,0
2470 Odb. administrativní pracovníci jinde neuvedení	87	3 180	<b>17 846</b>	12 538	16 752	24 426	69,0	12,7	7,0	0,2	11,1	145,3	0,2
24701 Odborný referent (rada) orgánu, který plní státní záležitosti	15	657	<b>16 676</b>	12 489	16 094	22 029	71,7	11,6	5,7	0,0	11,0	145,3	0,0
24702 Odborný referent (rada) ústředního orgánu státní správy	6	459	<b>22 699</b>	15 211	22 578	29 510	66,7	13,9	8,0	0,2	11,2	146,4	0,2
24703 Odborný administrativní pracovník orgánu samosprávy	21	658	<b>19 062</b>	13 851	17 775	25 973	64,3	13,5	11,5	0,2	10,5	146,3	0,5
24709 Odborný administrativní pracovník jinde neuvedený	58	1 298	<b>16 333</b>	11 950	16 066	21 043	71,9	11,8	4,7	0,1	11,5	144,5	0,1
3118 Technici v kartografii, kreslíči a zeměměřiči	28	1 752	<b>13 706</b>	10 428	13 457	17 173	67,5	14,5	6,6	0,0	11,4	145,4	0,1
31183 Technik v geodézii, referent katastru nemovitostí	20	1 435	<b>13 672</b>	10 386	13 419	17 139	67,7	14,4	6,4	0,0	11,5	145,4	0,1
3119 Ostatní techničtí pracovníci jinde neuvedení	140	1 527	<b>15 833</b>	10 849	15 414	21 354	65,3	15,8	7,6	1,1	10,2	149,5	1,5
3122 Operátoři a obsluha výpočetní techniky	135	879	<b>15 972</b>	11 032	15 517	21 450	65,0	16,7	6,6	1,1	10,6	148,8	0,8
3134 Obsluha lékařských zařízení	78	1 525	<b>19 178</b>	13 151	18 285	26 323	58,5	19,2	6,1	5,2	11,0	155,6	10,5
31345 Radiologický laborant	72	1 143	<b>19 293</b>	13 336	18 628	26 296	57,9	20,1	5,8	5,4	10,8	156,8	10,8
3211 Technici a laboranti v oblasti biologie a v příbuz. oborech	115	3 448	<b>17 551</b>	12 396	17 014	23 605	62,3	16,8	6,0	3,5	11,4	154,6	8,4
32116 Laborant zdravotnický (szp)	80	2 543	<b>17 596</b>	12 650	17 087	23 397	61,9	17,5	5,8	3,4	11,4	155,2	8,7
3226 Rehabilitační a fyzioterapeutičtí pracovníci /vč. odb. masérů/	114	1 518	<b>13 878</b>	10 538	13 491	17 725	69,2	14,7	4,9	0,0	11,2	146,4	1,1
3231 Ošetřovatelé, všeobecné zdravotní sestry	137	22 480	<b>16 233</b>	12 162	15 708	20 958	61,0	22,3	4,6	1,1	11,0	145,7	3,4
32311 Staniční sestra všeobecná (szp)	97	1 962	<b>19 966</b>	15 440	19 275	25 695	57,3	23,6	6,9	1,0	11,2	150,1	2,2
32313 Sestra (zdravotní sestra) (szp)	122	15 029	<b>15 438</b>	11 960	15 098	19 367	62,0	22,3	3,9	0,8	11,0	144,3	3,2
32314 Sestra všeobecná specialista pro ošetřování (ošetř. odbor.)	52	1 334	<b>18 442</b>	14 234	18 032	23 217	60,7	20,6	6,8	1,1	10,8	147,9	3,9
32319 Sestra všeobecná (zdravotní sestra) jinde neuvedená	41	1 044	<b>16 271</b>	11 693	15 447	22 069	63,1	19,2	5,3	1,4	11,0	146,4	3,9
3232 Ženské sestry, porodní asistentky	66	1 707	<b>16 465</b>	12 613	16 081	20 766	62,3	21,5	4,6	0,9	10,7	145,4	2,7
32323 Porodní asistentka (sestra ženská) (szp)	60	1 023	<b>15 608</b>	12 433	15 625	18 864	63,3	21,6	3,7	0,5	10,9	143,3	2,1
3233 Sestry pro péči o dítě	81	3 342	<b>16 566</b>	12 831	16 203	20 744	61,4	22,5	4,3	0,7	11,1	144,5	2,7
32333 Sestra dětská (szp)	73	2 365	<b>15 901</b>	12 662	15 747	19 371	62,1	22,8	3,6	0,4	11,1	143,3	2,5
3234 Sestry pro psychiatrickou péči	27	1 289	<b>17 733</b>	13 845	17 575	21 499	57,0	25,9	4,0	0,7	12,4	142,4	3,9
32343 Sestra psychiatrie (szp)	20	1 049	<b>17 163</b>	13 714	17 155	20 417	57,1	26,4	3,8	0,3	12,4	141,7	3,9
3235 Sestry pro intenzivní péči	67	3 364	<b>18 032</b>	13 841	17 651	22 561	56,3	26,6	4,9	1,3	10,9	146,0	5,1
32353 Sestra pro intenzivní péči (szp)	51	1 562	<b>17 039</b>	13 524	16 859	20 966	55,8	28,6	4,1	0,6	10,9	145,0	4,9
3423 Zprostředkovatelé práce a agenti pracovních úřadů	77	1 531	<b>12 870</b>	10 935	12 858	14 689	76,8	5,0	7,3	0,0	10,9	150,6	0,0
34231 Zprostředkovatel práce	64	941	<b>12 597</b>	10 794	12 624	14 426	76,7	5,1	7,3	0,0	10,9	150,7	0,0
3431 Odborné sekretářky, sekretáři	157	782	<b>13 636</b>	9 624	13 047	18 640	64,1	15,6	9,4	0,1	10,8	147,6	0,4
3433 Pracovníci v oblasti účetnictví, fakturace, rozpočet., kalkulace	435	3 480	<b>15 018</b>	11 077	14 513	19 423	67,0	14,3	7,7	0,1	10,9	148,0	0,2
34331 Účetní všeobecný	192	827	<b>14 234</b>	10 975	14 020	17 649	70,7	12,3	6,0	0,0	11,0	148,9	0,1
3439 Ostatní odborní administrativní pracovníci jinde neuved.	363	4 567	<b>15 170</b>	10 988	14 773	19 780	67,2	14,1	7,6	0,2	10,9	147,1	0,3
34399 Referent administrativy jinde neuvedený	272	3 020	<b>14 957</b>	10 955	14 583	19 271	67,0	14,2	7,8	0,0	11,0	146,9	0,3

Poznámka: zveřejněna zaměstnání, která jsou ve své hlavní třídě zastoupena minimálně 1%

**Průměrný hrubý měsíční plat a jeho složky, diference, odpracovaný čas  
podle podskupin zaměstnání a zaměstnání KZAM - R  
u zaměstnanců s počtem placených hodin 1194 a vyšším**

Podskupiny zaměstnání a zaměstnání KZAM - R	Výběrový soubor		Průměr	Diference			Složky hrubého platu					Odpracovaný čas zaměstnance	
	počet org. jednotek	počet osob		1. decil	medián	9. decil	základní plat	příplatky	prémie	jiné složky	náhrady	celkem	podíl přesčasu
			Kč/ měs	Kč/ měs	Kč/ měs	Kč/ měs	%	%	%	%	%	hod/měs	%
<b>3442 Berní a daňoví pracovníci</b>	17	10 936	<b>15 375</b>	12 117	15 383	18 472	70,7	17,3	1,1	0,0	10,9	144,8	0,1
34421 Odborný pracovník pro správu daní	8	6 079	<b>15 116</b>	12 038	15 162	17 928	71,4	16,7	1,0	0,0	10,9	144,9	0,0
34429 Berní a daňový pracovník jinde neuvedený	4	4 592	<b>15 498</b>	12 185	15 567	18 677	70,5	17,5	1,1	0,0	10,9	144,7	0,1
<b>3443 Pracovníci sociálního a důchodového zabezpečení</b>	26	3 874	<b>14 235</b>	10 972	13 693	18 138	69,4	13,4	5,9	0,0	11,3	147,2	0,0
<b>3460 Sociální pracovníci</b>	123	1 239	<b>14 877</b>	11 395	14 819	18 491	68,4	14,3	5,3	0,4	11,6	145,0	0,1
<b>4111 Písačky - opisovačky, stenotypistky</b>	16	188	<b>9 455</b>	7 629	9 105	11 489	79,6	5,0	4,7	0,6	10,1	147,0	0,1
41115 Zapisovatel	6	117	<b>9 126</b>	7 160	8 985	10 791	80,2	5,7	4,5	0,6	9,0	147,5	0,1
<b>4112 Kancelářští a manipul. prac. a obsl. zařiz. na zpracov. textu</b>	123	619	<b>11 531</b>	8 352	11 270	14 994	71,6	13,2	4,1	0,0	11,1	144,9	0,2
41121 Operátor telefaxu, dálkopisu, dálkového přenosu dat kancel.	6	159	<b>12 181</b>	9 539	12 159	14 675	74,4	13,4	1,0	0,0	11,2	143,5	0,1
41129 Kancelářský a manipulační pracovník jinde neuvedený	93	339	<b>11 134</b>	7 939	10 454	15 155	70,0	13,9	5,2	0,0	10,9	146,0	0,2
<b>4113 Pracovníci přípravy dat vt</b>	52	300	<b>10 606</b>	7 976	10 307	13 397	70,7	12,2	6,1	0,1	10,9	147,0	0,2
41139 Pracovník přípravy dat vt jinde neuvedený	28	126	<b>11 290</b>	8 121	10 912	14 699	67,5	15,0	6,4	0,3	10,8	147,8	0,3
<b>4115 Sekretářky, sekretáři</b>	210	2 458	<b>16 346</b>	10 015	14 822	25 511	65,0	15,8	7,8	0,4	11,0	146,1	0,4
41151 Sekretářka, sekretář	171	1 554	<b>17 964</b>	10 697	16 299	27 099	64,9	16,7	7,2	0,2	11,0	146,0	0,3
41159 Administrativní pracovník jinde neuvedený	74	836	<b>13 499</b>	9 298	12 862	18 454	65,2	13,8	9,0	1,0	11,0	146,2	0,6
<b>4121 Nižší účetní</b>	51	554	<b>11 918</b>	9 308	11 867	14 518	74,1	9,0	5,6	0,0	11,3	146,5	0,0
41211 Nižší účetní všeobecný	20	437	<b>11 691</b>	9 365	11 701	13 818	74,0	9,3	5,3	0,0	11,4	146,5	0,0
<b>4131 Úředníci ve skladech</b>	142	640	<b>12 227</b>	9 167	12 040	15 691	69,3	12,9	7,2	0,2	10,4	148,5	0,6
41312 Skladník (úředník)	114	442	<b>11 720</b>	8 947	11 528	14 775	69,3	13,1	7,3	0,1	10,2	148,6	0,5
<b>4133 Úředníci v dopravě a v přepravě /dispečeri, kontrolori apod./</b>	45	121	<b>15 481</b>	10 242	15 147	21 267	63,5	19,0	6,5	0,7	10,3	151,9	3,2
<b>4141 Řadoví knihovníci, archiváři, evidenční pracovníci</b>	124	859	<b>11 375</b>	7 979	10 769	15 356	73,0	9,4	6,7	0,1	10,8	145,9	0,2
41411 Knihovnik	58	223	<b>11 570</b>	8 687	11 195	15 029	75,1	8,1	5,7	0,0	11,1	143,4	0,1

41412 Archivář	40	93	<b>13 461</b>	7 979	12 720	20 198	66,5	12,2	10,9	0,0	10,4	145,9	0,2
41415 Úředník evidence, registratury	24	322	<b>10 234</b>	7 404	9 708	14 296	72,7	10,2	6,2	0,0	10,9	147,0	0,2
<b>4190 Nižší pracovníci jinde neuvedení ostatní</b>	<b>92</b>	<b>1 133</b>	<b>12 276</b>	<b>8 963</b>	<b>11 906</b>	<b>16 144</b>	<b>71,7</b>	<b>9,8</b>	<b>7,4</b>	<b>0,1</b>	<b>11,0</b>	<b>146,7</b>	<b>0,2</b>
41909 Nižší úředník (referent) jinde neuvedený	83	1 032	<b>12 176</b>	8 943	11 763	16 108	71,9	9,6	7,6	0,0	10,9	146,6	0,2
<b>4211 Pokladníci /v bankách, pojišť'ovnách, spořitel'nách, na poště/</b>	<b>111</b>	<b>198</b>	<b>12 720</b>	<b>9 771</b>	<b>12 201</b>	<b>16 732</b>	<b>68,7</b>	<b>12,9</b>	<b>7,3</b>	<b>0,2</b>	<b>10,9</b>	<b>148,5</b>	<b>0,6</b>
42118 Pokladník v organizaci	94	162	<b>12 511</b>	9 771	12 006	16 056	68,0	13,8	7,3	0,0	10,9	148,1	0,4
<b>4222 Recepční</b>	<b>26</b>	<b>155</b>	<b>12 286</b>	<b>9 294</b>	<b>11 952</b>	<b>15 422</b>	<b>63,0</b>	<b>17,9</b>	<b>8,9</b>	<b>0,0</b>	<b>10,2</b>	<b>149,0</b>	<b>4,5</b>
<b>4223 Telefonisté</b>	<b>116</b>	<b>311</b>	<b>9 539</b>	<b>6 864</b>	<b>9 259</b>	<b>12 274</b>	<b>67,4</b>	<b>17,6</b>	<b>4,7</b>	<b>0,1</b>	<b>10,2</b>	<b>146,6</b>	<b>3,3</b>
42231 Telefonista v telefonní ústředně (kromě telekomunikací)	110	283	<b>9 508</b>	6 842	9 009	12 279	67,2	17,6	4,8	0,1	10,3	146,2	2,9
<b>4224 Informátoři</b>	<b>67</b>	<b>154</b>	<b>12 275</b>	<b>9 368</b>	<b>12 102</b>	<b>15 494</b>	<b>71,5</b>	<b>10,8</b>	<b>7,0</b>	<b>0,0</b>	<b>10,7</b>	<b>147,7</b>	<b>0,7</b>
42241 Informátor v úřadě	58	122	<b>12 266</b>	9 368	12 221	14 849	73,0	8,7	7,4	0,0	10,9	147,3	0,2
<b>5121 Pracovníci dohlížející nad obsluhujícím personálem</b>	<b>42</b>	<b>290</b>	<b>9 478</b>	<b>6 696</b>	<b>8 403</b>	<b>14 141</b>	<b>66,0</b>	<b>18,8</b>	<b>4,7</b>	<b>0,0</b>	<b>10,5</b>	<b>152,0</b>	<b>5,6</b>
<b>5122 Kuchaři</b>	<b>191</b>	<b>2 250</b>	<b>10 393</b>	<b>7 523</b>	<b>9 904</b>	<b>13 902</b>	<b>64,8</b>	<b>18,1</b>	<b>6,3</b>	<b>0,1</b>	<b>10,7</b>	<b>147,9</b>	<b>3,5</b>
51222 Kuchař	172	1 264	<b>10 689</b>	7 790	10 250	14 180	64,3	18,1	6,8	0,1	10,7	148,1	3,6
51228 Pomocný kuchař	118	617	<b>8 990</b>	7 094	8 780	11 128	66,0	17,8	5,4	0,1	10,7	147,0	3,9
<b>5132 Pečovat.a pomoc.ošetřovatelé v zařiz.soc.pěče, v nemocnic.</b>	<b>141</b>	<b>8 494</b>	<b>11 158</b>	<b>8 427</b>	<b>10 771</b>	<b>14 285</b>	<b>63,5</b>	<b>20,2</b>	<b>4,5</b>	<b>0,9</b>	<b>10,9</b>	<b>144,8</b>	<b>3,4</b>
51324 Ošetřovatel, ošetřovatelka (nzp)	104	1 400	<b>11 664</b>	9 101	11 412	14 539	63,7	21,8	3,2	0,2	11,1	141,6	2,0
51326 Sanitář, sanitářka (nzp)	115	5 748	<b>11 034</b>	8 418	10 652	14 061	64,1	19,4	4,8	0,8	10,9	145,1	3,6
51329 Pečovatel a pomocný ošetřovatel ve zdravotnickém zařízení	15	750	<b>11 274</b>	8 253	10 699	14 738	60,9	23,2	3,5	1,7	10,7	146,1	3,6
<b>5133 Pečovatelé v domácnosti</b>	<b>16</b>	<b>321</b>	<b>9 343</b>	<b>7 008</b>	<b>9 125</b>	<b>11 845</b>	<b>73,9</b>	<b>9,1</b>	<b>5,2</b>	<b>0,2</b>	<b>11,6</b>	<b>144,4</b>	<b>0,5</b>
51336 Pečovatel v domácnosti o přestárlé občany	10	174	<b>9 362</b>	6 486	9 169	11 842	76,2	6,7	5,2	0,0	11,9	144,0	0,6
<b>5139 Ostatní pečovatelé a pomocní ošetřovatelé jinde neuved.</b>	<b>28</b>	<b>306</b>	<b>10 574</b>	<b>8 049</b>	<b>10 357</b>	<b>12 936</b>	<b>65,9</b>	<b>18,7</b>	<b>3,8</b>	<b>0,3</b>	<b>11,3</b>	<b>143,4</b>	<b>1,3</b>
51399 Pečovatel a pomocný ošetřovatel jinde neuvedený	5	204	<b>10 127</b>	7 981	10 031	12 359	66,3	21,5	1,5	0,1	10,6	144,0	0,9
<b>5161 Hasiči, požárníci</b>	<b>7</b>	<b>918</b>	<b>19 726</b>	<b>15 668</b>	<b>19 903</b>	<b>23 341</b>	<b>55,4</b>	<b>30,1</b>	<b>2,3</b>	<b>10,3</b>	<b>1,9</b>	<b>149,4</b>	<b>6,3</b>
51611 Hasič strojník	6	440	<b>20 405</b>	16 276	20 898	23 609	55,1	30,3	2,1	10,8	1,7	149,0	6,4
51619 Hasič jinde neuvedený	3	212	<b>19 878</b>	15 943	19 942	23 288	56,6	29,2	2,9	8,8	2,5	151,0	6,8
<b>5162 Pracovníci bezpečnostních orgánů /např.policisté,stražníci/</b>	<b>20</b>	<b>929</b>	<b>17 364</b>	<b>12 543</b>	<b>16 729</b>	<b>23 355</b>	<b>43,8</b>	<b>34,6</b>	<b>7,5</b>	<b>3,4</b>	<b>10,7</b>	<b>150,4</b>	<b>5,5</b>
51625 Strážník obecní, městské, místní policie	17	859	<b>17 430</b>	12 631	16 817	23 177	43,4	34,9	7,4	3,6	10,7	150,0	5,3
<b>5169 Ostatní pracovníci ochrany a ostrahy jinde neuv.</b>	<b>29</b>	<b>485</b>	<b>13 052</b>	<b>8 575</b>	<b>13 250</b>	<b>17 047</b>	<b>64,3</b>	<b>21,1</b>	<b>4,9</b>	<b>0,2</b>	<b>9,5</b>	<b>154,3</b>	<b>7,4</b>
51691 Strážný, člen závodní stráže	15	157	<b>13 288</b>	8 490	13 042	17 699	62,1	24,6	3,7	0,5	9,1	155,4	9,8
51699 Pracovník ochrany majetku a osob jinde neuvedený	9	219	<b>12 573</b>	8 271	12 876	16 620	63,3	21,6	5,7	0,0	9,4	154,4	6,5
<b>6113 Zahradníci a pěstitelé zahradních plodin a sazenic</b>	<b>78</b>	<b>338</b>	<b>10 460</b>	<b>7 316</b>	<b>10 128</b>	<b>13 852</b>	<b>70,5</b>	<b>8,3</b>	<b>10,9</b>	<b>0,5</b>	<b>9,8</b>	<b>150,3</b>	<b>2,0</b>
61131 Zahradník	73	203	<b>10 563</b>	7 760	10 240	13 776	68,7	12,4	8,6	0,8	9,5	150,7	2,4
61138 Zemědělský dělník v zahradnictví	10	74	<b>8 639</b>	6 618	8 341	11 238	70,1	3,0	17,0	0,1	9,8	148,4	1,5
<b>6121 Chovatelé hospodářských zvířat /kromě drůbeže a včel/</b>	<b>3</b>	<b>26</b>	<b>11 955</b>	<b>9 674</b>	<b>11 137</b>	<b>15 151</b>	<b>48,4</b>	<b>16,7</b>	<b>25,3</b>	<b>0,0</b>	<b>9,6</b>	<b>157,8</b>	<b>5,6</b>
<b>6125 Chovatelé a ošetřovatelé zvířat v zoo</b>	<b>3</b>	<b>89</b>	<b>11 634</b>	<b>8 241</b>	<b>11 518</b>	<b>14 948</b>	<b>66,4</b>	<b>6,7</b>	<b>15,7</b>	<b>0,0</b>	<b>11,2</b>	<b>152,2</b>	<b>2,0</b>
61258 Dělník v zoologické zahradě	3	15	<b>10 362</b>	7 899	10 713	13 065	76,3	10,2	4,0	0,0	9,5	157,6	4,3
<b>6129 Ostatní chovatelé, ošetřovatelé zvířat jinde neuv./v rezerv./</b>	<b>7</b>	<b>62</b>	<b>12 217</b>	<b>8 571</b>	<b>11 882</b>	<b>16 736</b>	<b>62,5</b>	<b>21,2</b>	<b>5,0</b>	<b>0,1</b>	<b>11,2</b>	<b>156,8</b>	<b>8,3</b>

Poznámka: zveřejněna zaměstnání, která jsou ve své hlavní třídě zastoupena minimálně 1%

**Průměrný hrubý měsíční plat a jeho složky, diference, odpracovaný čas  
podle podskupin zaměstnání a zaměstnání KZAM - R  
u zaměstnanců s počtem placených hodin 1194 a vyšším**

Podskupiny zaměstnání a zaměstnání KZAM - R	Výběrový soubor		Průměr Kč/ měs	Diference			Složky hrubého platu					Odpracovaný čas zaměstnance	
	počet org. jednotek	počet osob		1. decil	medián	9. decil	základní plat	příplatky	prémie	jiné složky	náhrady	celkem	podíl přesčasu
				Kč/ měs	Kč/ měs	Kč/ měs	Kč/ měs	%	%	%	%	%	hod/měs
61294 Chovatel a ošetřovatel laboratorních zvířat	4	14	<b>9 310</b>	6 811	9 397	10 884	64,1	10,9	10,6	0,1	14,3	141,2	3,3
61299 Chovatel a ošetřovatel zvířat jinde neuvedený	4	44	<b>13 059</b>	9 466	12 739	17 146	61,4	24,6	3,6	0,0	10,4	162,7	10,1
<b>6141 Dělníci pro pěstění a ošetřování lesa</b>	<b>4</b>	<b>29</b>	<b>9 977</b>	<b>7 579</b>	<b>9 258</b>	<b>12 902</b>	<b>73,3</b>	<b>5,7</b>	<b>6,8</b>	<b>0,0</b>	<b>14,2</b>	<b>136,7</b>	<b>0,8</b>
61419 Dělník pro pěstění a ošetřování lesa jinde neuvedený	3	25	<b>9 810</b>	7 592	9 226	12 043	73,1	4,8	7,0	0,0	15,1	134,4	1,0
<b>6142 Dělníci pro těžbu dřeva /kromě obsuhy pojízdných zařízení/</b>	<b>3</b>	<b>15</b>	<b>12 679</b>	<b>9 038</b>	<b>12 591</b>	<b>14 510</b>	<b>76,5</b>	<b>7,5</b>	<b>5,3</b>	<b>0,1</b>	<b>10,6</b>	<b>148,9</b>	<b>0,1</b>
61428 Lesní dělník pro těžbu dřeva	3	11	<b>13 347</b>	10 651	12 848	14 510	76,1	8,7	5,2	0,1	9,9	150,0	0,2
<b>7122 Zedníci, kameníci, omítkáři</b>	<b>83</b>	<b>193</b>	<b>11 600</b>	<b>9 336</b>	<b>11 516</b>	<b>13 877</b>	<b>70,1</b>	<b>10,6</b>	<b>7,9</b>	<b>1,2</b>	<b>10,2</b>	<b>147,4</b>	<b>2,1</b>
71221 Zedník	64	138	<b>11 713</b>	9 587	11 567	13 943	71,5	9,3	7,7	1,5	10,0	146,6	2,2
71228 Stavební dělník zednických prací	22	48	<b>11 290</b>	8 784	11 216	14 187	65,6	14,5	8,8	0,4	10,7	150,0	2,2
<b>7124 Tesaři a truhláři</b>	<b>49</b>	<b>99</b>	<b>11 493</b>	<b>8 515</b>	<b>11 180</b>	<b>14 261</b>	<b>68,4</b>	<b>13,5</b>	<b>6,8</b>	<b>1,0</b>	<b>10,3</b>	<b>149,2</b>	<b>2,4</b>
<b>7125 Stavební montážníci</b>	<b>8</b>	<b>182</b>	<b>11 487</b>	<b>8 025</b>	<b>11 070</b>	<b>15 760</b>	<b>60,6</b>	<b>16,3</b>	<b>8,3</b>	<b>0,0</b>	<b>14,8</b>	<b>149,9</b>	<b>5,3</b>
71256 Montér stavěč	3	103	<b>11 732</b>	8 030	11 458	15 970	56,0	20,7	7,5	0,0	15,8	148,7	6,7
<b>7129 Ost. stavební děl. hlav. stav. výroby a prac.v ost. oborech</b>	<b>43</b>	<b>211</b>	<b>12 830</b>	<b>9 384</b>	<b>12 441</b>	<b>16 913</b>	<b>67,8</b>	<b>14,8</b>	<b>6,6</b>	<b>0,7</b>	<b>10,1</b>	<b>152,1</b>	<b>2,7</b>
71294 Stavební údržbář budov, staveb (kromě 7124)	32	159	<b>13 451</b>	9 577	13 149	17 503	66,5	17,2	5,7	0,5	10,1	153,2	3,2
<b>7136 Instalatéři, potrubáři, stavební zámečníci, klempíři</b>	<b>101</b>	<b>657</b>	<b>14 129</b>	<b>10 742</b>	<b>13 809</b>	<b>18 185</b>	<b>62,4</b>	<b>18,1</b>	<b>6,6</b>	<b>3,4</b>	<b>9,5</b>	<b>158,5</b>	<b>6,9</b>
71363 Instalatér vodovodů	33	97	<b>13 285</b>	10 159	13 334	16 341	63,6	17,6	4,5	4,7	9,6	156,6	6,6
71368 Stavební dělník instalatérských, zámečnických, klemp. prací	49	374	<b>14 402</b>	10 670	13 884	19 029	60,3	20,3	7,1	2,8	9,5	161,7	8,7
<b>7137 Stavební a provozní elektrikáři</b>	<b>74</b>	<b>360</b>	<b>14 116</b>	<b>10 405</b>	<b>13 804</b>	<b>18 201</b>	<b>62,8</b>	<b>18,7</b>	<b>5,2</b>	<b>3,8</b>	<b>9,5</b>	<b>158,1</b>	<b>8,0</b>
71374 Provozní elektrikář domovních instalací	35	167	<b>14 643</b>	10 727	14 442	18 537	58,7	22,4	4,7	4,8	9,4	160,1	9,0
71375 Provozní elektrikář instalací průmyslových objektů	22	74	<b>13 699</b>	9 928	13 588	16 992	67,7	13,1	6,5	2,8	9,9	156,5	9,1
<b>7141 Malíři a tapetáři</b>	<b>41</b>	<b>76</b>	<b>11 488</b>	<b>8 630</b>	<b>11 163</b>	<b>14 229</b>	<b>67,9</b>	<b>14,8</b>	<b>6,6</b>	<b>0,0</b>	<b>10,7</b>	<b>150,4</b>	<b>3,0</b>
71412 Malíř (natěrač) budov, malíř a natěrač	28	46	<b>11 041</b>	8 611	10 848	13 538	67,3	17,5	5,6	0,0	9,6	151,9	3,6

7222 Nástrojaři, kovomodeláři, kovodělníci, zámečníci	106	392	<b>12 866</b>	9 413	12 652	16 581	67,1	15,1	5,5	2,6	9,7	153,2	4,9
72222 Zámečnick, zámečnick strojů	23	51	<b>13 319</b>	10 189	12 691	17 562	61,9	14,8	9,0	4,3	10,0	149,5	3,7
72223 Provozní zámečnick, údržbář	85	319	<b>12 824</b>	9 294	12 683	16 549	67,9	15,1	5,0	2,4	9,6	153,9	5,1
7231 Mechanici a opraváři motorových vozidel	75	506	<b>14 112</b>	11 072	13 759	17 923	67,9	12,7	8,0	1,8	9,6	152,6	3,6
72311 Automechanik nákladních automobilů	29	186	<b>13 368</b>	10 841	13 286	16 044	71,7	7,1	9,2	1,9	10,1	148,3	1,7
72312 Automechanik osobních automobilů	23	47	<b>13 967</b>	9 981	13 544	18 418	64,5	17,5	5,9	3,1	9,0	156,8	5,5
72319 Mechanik a opravář motorových vozidel jinde neuvedený	12	104	<b>14 812</b>	12 470	14 253	18 907	67,9	13,2	7,0	2,2	9,7	152,2	3,3
7235 Mechanici a opraváři obráběcích, zeměd. strojů a prům. zařiz.	18	73	<b>13 651</b>	9 949	13 146	18 335	60,5	17,8	8,9	2,9	9,9	158,6	6,7
7239 Ostatní mechan. a opraváři strojů a zařízení bez elektro	19	86	<b>13 182</b>	8 960	13 376	17 002	68,6	13,2	6,6	0,4	11,2	148,2	0,5
72399 Mechanik, opravář strojů a zařízení (bez elektro) jinde neuv.	11	46	<b>12 728</b>	8 960	12 629	16 133	70,0	10,7	7,1	0,2	12,0	148,8	0,4
7241 Elektromech., opraváři a seřizovači různých typů elektr. zařiz.	78	281	<b>13 963</b>	10 170	13 735	17 825	64,7	16,9	5,0	3,8	9,6	155,3	5,5
72415 Provozní elektromechanik	62	173	<b>14 303</b>	10 069	14 304	17 992	63,3	18,3	4,2	4,6	9,6	157,0	6,8
7243 Mechanici, seřizovači, opraváři elektronických zařízení	31	172	<b>16 337</b>	11 830	15 955	21 337	58,5	22,7	5,9	3,6	9,3	163,6	10,4
72436 Mechanik elektronik měřicích, regulačních, optických přístř.	22	134	<b>16 207</b>	12 228	15 880	20 647	58,1	24,0	5,3	3,3	9,3	163,7	11,1
7244 Telefonní a telegrafní mechanici, montéři a opraváři	20	85	<b>14 375</b>	8 837	14 855	18 668	68,6	13,3	6,4	2,1	9,6	153,1	3,2
7246 Montéři a opraváři silnoproudých elektrických vedení	7	66	<b>13 510</b>	10 665	13 535	16 152	66,3	11,4	9,9	2,6	9,8	150,5	1,1
7422 Uměleč. truhláři, řezbáři, výrobci a oprav. výrobků ze dřeva	48	105	<b>11 734</b>	8 665	11 375	14 640	68,9	12,4	7,3	0,1	11,3	147,8	1,3
74224 Truhlář, truhlář opravář (převážně ruční)	40	63	<b>11 393</b>	9 358	11 229	13 518	70,7	13,2	6,4	0,2	9,5	150,3	0,8
7433 Dámští a pánští krejčí a kloboučníci vč. opravářů oděvů	56	422	<b>9 959</b>	7 469	9 607	12 782	70,3	10,4	6,6	0,0	12,7	146,2	2,0
74334 Krejčí scénických kostýmů a krojů	7	150	<b>10 635</b>	7 666	10 504	13 800	69,5	8,7	6,8	0,0	15,0	141,9	1,4
74339 Opravář oděvů a prádla	48	223	<b>9 284</b>	7 385	8 918	11 939	69,1	12,8	6,7	0,0	11,4	148,5	2,8
8162 Obsluha parních turbín, ohřivačů a motorů	86	533	<b>12 745</b>	9 518	12 351	16 625	63,9	20,5	4,5	0,8	10,3	152,5	6,9
81621 Topič - obsluha vytápění, ohřivačů, výměníků	82	502	<b>12 658</b>	9 428	12 232	16 615	64,4	20,1	4,5	0,8	10,2	152,6	7,0
8163 Obsluha zařízení při úpravě, čištění a rozvodu vody	40	144	<b>13 242</b>	8 628	12 771	17 901	60,8	21,1	7,4	0,4	10,3	155,9	7,5
81638 Dělník čistírny (úpravy) odpadních vod	20	61	<b>14 103</b>	8 603	12 995	20 090	56,3	27,3	5,5	0,5	10,4	158,7	10,0
8164 Obsluha zařízení ve spalovně /spalování odpadků apod./	29	130	<b>14 682</b>	9 867	15 022	19 491	55,9	28,3	4,9	0,9	10,0	159,5	10,7
81648 Dělník spalovny (obsluha strojů a zařízení)	22	109	<b>15 472</b>	10 796	15 579	19 594	54,7	28,8	5,5	1,0	10,0	161,7	11,4
8264 Obsluha strojů na bělení, barvení, čištění, praní, žehlení textilu	80	966	<b>8 604</b>	6 711	8 405	10 671	65,9	16,4	6,8	0,1	10,8	144,9	1,3
82643 Pradlák strojní	36	306	<b>8 386</b>	6 688	8 059	10 486	66,1	13,0	9,7	0,3	10,9	145,3	1,3
82649 Obsluha strojů a zařízení na úpravu textilu jinde neuvedená	39	546	<b>8 864</b>	6 840	8 786	10 961	64,5	18,8	5,9	0,0	10,8	144,8	1,4
8290 Obsluha jin.stacionárních zařízení a ostatní montážní dělníci	7	118	<b>12 913</b>	10 629	12 411	15 686	68,3	14,7	5,0	0,5	11,5	146,6	5,0
8321 Řidiči osobních a malých dodávkových automobilů, taxikáři	201	721	<b>12 681</b>	8 939	12 347	16 690	65,3	17,5	6,3	0,9	10,0	158,2	6,8
83211 Řidič osobního automobilu	173	558	<b>12 832</b>	8 857	12 562	16 996	64,5	17,9	6,7	0,9	10,0	158,7	7,0
83212 Řidič malého dodávkového automobilu	33	116	<b>11 377</b>	8 594	10 905	14 495	69,5	15,8	4,2	0,8	9,7	154,5	5,6
8322 Řidiči sanitních a rzp vozů	54	799	<b>15 321</b>	11 198	15 037	19 625	59,1	25,6	4,2	1,9	9,2	163,5	13,5
83221 Řidič vozidla rychlé lékařské pomoci (nzp)	13	117	<b>18 662</b>	14 899	18 292	22 940	53,3	31,1	3,6	2,6	9,4	163,1	13,5
83222 Řidič vozidla rychlé záchranné pomoci (nzp)	15	72	<b>17 494</b>	12 896	17 427	22 152	55,8	28,7	4,1	2,9	8,5	165,8	16,1
83223 Řidič vozidla dopravy nemocných a zraněných (pzp)	27	350	<b>14 370</b>	11 087	14 157	17 648	62,1	22,9	4,2	1,9	8,9	165,6	13,5

Poznámka: zveřejněna zaměstnání, která jsou ve své hlavní třídě zastoupena minimálně 1%

**Průměrný hrubý měsíční plat a jeho složky, diference, odpracovaný čas  
podle podskupin zaměstnání a zaměstnání KZAM - R  
u zaměstnanců s počtem placených hodin 1194 a vyšším**

Podskupiny zaměstnání a zaměstnání KZAM - R	Výběrový soubor		Průměr	Diference			Složky hrubého platu					Odpracovaný čas zaměstnance	
	počet org. jednotek	počet osob		1. decil	medián	9. decil	základní plat	příplatky	prémie	jiné složky	náhrady	celkem	podíl přesčasu
			Kč/ měs	Kč/ měs	Kč/ měs	Kč/ měs	%	%	%	%	%	hod/měs	%
83225 Řidič sanitního vozidla	24	229	<b>14 202</b>	9 654	14 390	18 272	59,9	25,2	3,7	1,3	9,9	158,9	12,5
<b>8324 Řidiči nákladních automobilů a tahačů</b>	<b>66</b>	<b>827</b>	<b>13 957</b>	10 802	14 051	16 894	<b>70,7</b>	<b>9,1</b>	<b>6,9</b>	<b>3,5</b>	<b>9,8</b>	<b>151,2</b>	<b>4,4</b>
83243 Řidič nákladního automobilu	61	769	<b>13 979</b>	10 811	14 085	16 887	71,1	8,7	6,8	3,7	9,7	150,8	4,2
<b>8326 Řidiči speciálních vozidel</b>	<b>26</b>	<b>461</b>	<b>13 626</b>	10 821	13 481	16 364	<b>71,9</b>	<b>6,4</b>	<b>8,2</b>	<b>3,5</b>	<b>10,0</b>	<b>149,0</b>	<b>3,4</b>
83269 Řidič speciálního silničního vozidla jinde neuvedený	18	375	<b>13 775</b>	11 097	13 576	16 520	74,7	5,4	6,1	3,9	9,9	148,4	3,1
<b>8331 Obsluha zemědělských a lesních strojů</b>	<b>29</b>	<b>146</b>	<b>12 535</b>	9 319	12 428	15 895	<b>65,4</b>	<b>9,7</b>	<b>12,2</b>	<b>2,4</b>	<b>10,3</b>	<b>153,5</b>	<b>5,4</b>
83311 Traktorista	22	87	<b>12 928</b>	9 589	12 756	16 899	65,5	7,6	12,8	3,7	10,4	151,5	5,6
<b>8332 Obsluha zemědělských a příbuzných strojů</b>	<b>23</b>	<b>80</b>	<b>13 411</b>	10 207	13 042	16 772	<b>70,6</b>	<b>7,6</b>	<b>7,5</b>	<b>4,4</b>	<b>9,9</b>	<b>147,2</b>	<b>3,7</b>
<b>8334 Obsluha vysokozdvizných a ostatních motorových vozíků</b>	<b>23</b>	<b>95</b>	<b>10 682</b>	7 713	10 419	14 070	<b>64,2</b>	<b>19,3</b>	<b>6,0</b>	<b>0,3</b>	<b>10,2</b>	<b>157,5</b>	<b>7,8</b>
83349 Řidič motorových vozíků jinde neuvedený	19	84	<b>10 369</b>	7 713	10 265	13 219	63,9	21,2	4,7	0,0	10,2	158,5	7,8
<b>9131 Pomocníci a uklízeči v domácnostech</b>	<b>18</b>	<b>109</b>	<b>7 948</b>	6 689	7 666	9 562	<b>70,0</b>	<b>14,6</b>	<b>5,2</b>	<b>0,0</b>	<b>10,2</b>	<b>145,9</b>	<b>2,5</b>
91314 Pomocnice v domácnosti pro přípravu jídla	14	105	<b>7 942</b>	6 689	7 637	9 562	69,7	14,9	5,2	0,0	10,2	146,0	2,6
<b>9132 Pomocníci a uklízeči v kancelářích, hotelích, nemocnicích ap.</b>	<b>351</b>	<b>3 932</b>	<b>8 046</b>	6 421	7 854	9 874	<b>69,4</b>	<b>14,7</b>	<b>5,2</b>	<b>0,1</b>	<b>10,6</b>	<b>146,1</b>	<b>2,0</b>
91321 Pomocník, uklízeč v kancelářích	142	429	<b>8 027</b>	6 307	7 920	9 833	74,5	8,1	6,3	0,3	10,8	144,1	0,6
91322 Pomocník, uklízeč ve vzdělávacím zařízení	57	209	<b>7 246</b>	6 034	7 157	8 524	75,4	9,6	3,4	0,0	11,6	142,4	1,0
91324 Pomocník, uklízeč ve zdravotnickém zařízení	102	2 603	<b>7 997</b>	6 456	7 812	9 762	68,0	17,0	4,4	0,1	10,5	146,1	2,3
91325 Pomocník, uklízeč v hotelu, v restauraci, pokojská	19	107	<b>9 050</b>	7 248	8 870	11 362	67,9	8,6	13,7	0,0	9,8	147,1	1,1
91326 Pomocník, uklízeč v kulturním zařízení	29	135	<b>7 990</b>	6 095	7 496	10 319	72,3	7,4	8,7	0,1	11,5	151,7	1,5
91327 Pomocník, uklízeč ve službách	19	188	<b>8 344</b>	6 705	8 250	9 772	66,2	16,6	6,8	0,1	10,3	147,7	1,2
91329 Pomocník, uklízeč jinde neuvedený	32	156	<b>8 619</b>	6 445	7 915	11 372	71,7	12,4	4,8	0,7	10,4	148,3	3,5
<b>9133 Ruční praláci a žehlíři /kromě obsl. strojů/</b>	<b>28</b>	<b>233</b>	<b>8 368</b>	6 978	8 244	9 837	<b>69,7</b>	<b>12,1</b>	<b>6,8</b>	<b>0,0</b>	<b>11,4</b>	<b>144,7</b>	<b>2,2</b>
91339 Ruční pralák a žehlíř jinde neuvedený	13	113	<b>8 118</b>	6 797	7 965	9 822	72,3	8,9	7,3	0,0	11,5	144,4	1,0



9141 Domovníci, správci domu	142	413	<b>11 420</b>	8 195	11 184	14 714	68,5	13,9	6,2	1,1	10,3	152,5	3,3
91412 Domovník údržbář a uklízeč	92	247	<b>11 471</b>	8 317	11 152	14 714	67,0	14,4	6,5	1,8	10,3	152,8	3,3
9143 Školníci vč. školníků - údržbářů	68	105	<b>10 530</b>	8 137	10 168	13 391	68,6	14,4	5,9	0,1	11,0	150,5	0,9
9152 Vrátní, hlídači, uváděči a šatnářky	180	1 409	<b>10 457</b>	6 951	9 686	15 153	66,0	19,7	4,6	0,2	9,5	150,5	5,4
91521 Vrátný	142	970	<b>10 258</b>	7 226	9 535	14 913	64,9	21,3	4,1	0,3	9,4	151,3	5,8
91522 Hlídač	36	179	<b>9 870</b>	6 521	9 160	14 317	68,6	17,3	4,7	0,1	9,3	147,3	3,3
9161 Sběrači odpadků, popeláři	19	148	<b>10 339</b>	7 501	9 914	14 335	69,3	7,6	13,0	0,1	10,0	146,2	2,2
9312 Pomocní a nekvalif. dělníci na stavbách a údržbě silnic, přehrad	18	172	<b>11 460</b>	8 921	11 140	14 244	76,8	4,8	6,2	2,4	9,8	146,0	1,8
93124 Pomocný dělník na stavbách a údržbě silnic, přehrad	13	129	<b>11 351</b>	8 753	10 920	14 429	75,9	4,9	6,8	2,7	9,7	146,3	1,8
9323 Dělníci nádvorní skupiny (pomocní montéři)	54	305	<b>9 433</b>	6 938	9 146	12 449	68,2	15,6	5,2	1,2	9,8	150,8	3,8
93231 Dělník nádvorní skupiny	46	232	<b>9 572</b>	7 022	9 304	12 521	67,5	16,6	4,6	1,5	9,8	153,5	4,7
9333 Vazači a nosiči břemen, přístavní dělníci /dokaři/	19	102	<b>9 731</b>	7 108	9 000	12 508	70,5	12,8	7,1	0,4	9,2	151,9	7,1
9339 Pomocní a nekvalif. prac. v dopravě, ve skladech, v telekom.	101	908	<b>9 828</b>	7 446	9 640	12 637	66,9	16,8	6,0	0,1	10,2	149,8	3,3
93393 Pomocný skladník	80	380	<b>9 994</b>	7 776	9 871	12 260	68,2	15,0	6,2	0,2	10,4	148,2	1,0
93397 Pomocný pracovník obchodního provozu	20	312	<b>9 005</b>	7 069	8 570	11 327	66,5	17,8	5,7	0,0	10,0	149,8	5,1



**2002**

**III. čtvrtletí**

## **PŘÍLOHY**

**SEZNAM VYBRANÝCH SW FIREM,  
JEJICHŽ MZDOVÉ A PERSONÁLNÍ  
PROGRAMY PODPORUJÍ ISPV  
BEZ DODATEČNÝCH NÁKLADŮ  
RESPONDENTA**



# seznam vybraných SW firem

jejichž mzdové a personální systémy umožňují vytvoření vstupních dat pro ISPV bez dodatečných nákladů respondenta

- A** ALEF Jeseník, s.r.o. Dukelská 1240 Jeseník
- A** ALTEC, a.s. Rašínovo nám. 717 Dvůr Králové nad Labem
- B** Běťák Jaromír Ing. Karla Čapka 2309 Kyjov
- C** C.A.C., s.r.o. Tolstého 148/27 Teplice 3
- C** Contosystem – Polcar Radovan Křenová 19 Brno
- C** CSH, spol. s r.o. Chalabalova 1603 Praha 5
- Č** Černý Pavel Ing. – počítačové služby Kovářova 4 Žďár nad Sázavou
- D** DTG, a.s. Kloboukova 77/1235 Praha 11
- E** Emsoft – Fojtová Ivana, RNDr. Jiráskova 31 Krnov
- F** FLUX spol. s r.o. Zborovská 11 Praha 5
- F** Fryč a spol. – software Jiráskova 237 Mělník
- G** GAMBIT software - Petr Král Nad Kalvárií 3383 Havlíčkův Brod
- I** ITS, a.s. Praha Fibichova 811 Chrudim III
- I** Izofill - A, s.r.o. Rubešova 17 Plzeň
- J** J. K. R., spol. s r.o. Pražská 14 Příbram 2
- J** Ježek software - KJ software Lužická 1076 Česká Lípa
- K** KVASAR, s.r.o. Prostřední 2242 Zlín
- L** LCS Softprofes, a.s. bratři Štefanů 60 Hradec Králové
- L** LORGA, s.r.o. Horní 32 Brno
- M** MEDIUM SOFT, a.s. Cihelní 14 Ostrava – Moravská Ostrava
- M** MELZER, spol. s r.o. Dolní 71 Prostějov
- M** MRK Soft - Martin Krupa č. 17 Mikolajice
- M** Melco, spol. s r. o. Křížkovského 211 Trutnov
- M** MZDY BSW U půjčovny 9 Praha 1
- N** NELKIS, spol. s r.o. Revoluční 1011 Stříbro
- N** NeTa systems, spol. s r.o. ul. 17. listopadu 17 Opava – Kylešovice
- N** NUGGET SW, spol. s r.o. Na Moráni 3 Praha 2
- O** OBIK computers, s.r.o. Palackého 330 Nový Bor
- O** Organizační kancelář, s.r.o. Strojirenská 14 Žďár nad Sázavou

## seznam vybraných SW firem

jejichž mzdové a personální systémy umožňují vytvoření vstupních dat pro ISPV bez dodatečných nákladů respondenta

- P** PeliCo – Petr Pelikán Žilkova 12 B Brno
- P** PORS software, s.r.o. Školní náměstí 11 Chrudim II
- P** PrePos, spol. s r.o. K Botiči 5a 6 Praha 10 – Vršovice
- P** PROVIS, spol. s r.o. Jiráskova 1127 Vsetín
- S** SOFTIP BOHEMIA, spol. s r.o. Barrandova 974 Praha 4-Modřany
- S** SOFTSTUDIO Klírova 1912 Praha 4 – Chodov
- S** SoftTeam Košice Stromová 10 Košice
- S** SOFTWARE - Petr Schuster Dlouhá 32 Litoměřice
- S** Software Servis – Ing. Petr Ullrich Rumburských hrdinů 747 Nový Bor
- S** SOHAW software Tyršovo nám. 1666 Louny
- S** SVT BRNO, s.r.o. Havlíčkova 19 Brno
- S** SW Morava, s.r.o. Martinovská 3168 Ostrava – Martinov
- U** UNICOS s.r.o. Videňská 31/IV., P. O. Box 204 Klatovy
- V** V+V Kladno, sdružení podnikatelů U hvězdy 2279 Kladno
- V** VALET MT, spol. s r.o. Okrajová 4, Merkur C Havířov - Podlesí
- V** Valmont Pod Kapličkou 1191 Náchod
- V** VEMA Výstavní 17/19 Brno
- V** Vision, spol. s r.o. Holandská 35 Olomouc
- Z** ZZNet, s.r.o. Opletalova 4 Praha 1