

**ISPV**

# **Informační systém o průměrném výdělku**

---

**Čtvrtletní výběrové  
statistické zjišťování**

**2003**  
IV. čtvrtletí

**MPSV**

---



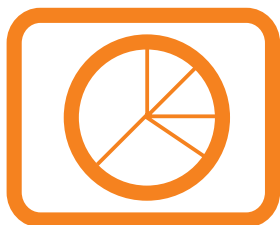

**ISPV**

# **Informační systém o průměrném výdělku**

**Čtvrtletní výběrové  
statistické zjišťování**

**2003**  
IV. čtvrtletí

**MPSV**

## **COPYRIGHT - MINISTERSTVO PRÁCE A SOCIÁLNÍCH VĚCÍ**

Publikace ani její část nesmí být kopírována, rozšiřována a zařazována do informačních systémů v jakékoliv formě (elektronické, mechanické, optické, magnetické aj.) bez písemného souhlasu  
Ministerstva práce a sociálních věcí ČR

**ZPRACOVATEL - TREXIMA, spol. s r.o., tř. T. Bati 299, 764 21 Zlín - Louky**

## O b s a h :

|                   |   |
|-------------------|---|
| <b>Úvod</b> ..... | 7 |
|-------------------|---|

**Výsledková část ČR podnikatelská sféra****Průměrné hodinové výdělky**

|      |  |    |
|------|--|----|
| P-V0 | Průměrné hodinové výdělky v podnikatelské sféře České republiky .....                      | 11 |
| P-V1 | Průměrné hodinové výdělky podle hlavních tříd zaměstnání KZAM-R .....                      | 12 |
| P-V2 | Průměrné hodinové výdělky podle věkových kategorií .....                                   | 12 |
| P-V3 | Průměrné hodinové výdělky podle tarifních stupňů .....                                     | 13 |
| P-V4 | Průměrné hodinové výdělky podle vzdělání .....   | 13 |
| P-V5 | Průměrné hodinové výdělky dle podskupin zaměstnání a zaměstnání v klasifikaci KZAM-R ..... | 14 |
| P-V6 | Průměrné hodinové výdělky podle kategorie zaměstnání .....                                 | 23 |
| P-V7 | Průměrné hodinové výdělky podle kategorie odvětví OKEČ .....                               | 23 |
| P-V8 | Průměrné hodinové výdělky podle pohlaví .....  | 24 |
| P-V9 | Průměrné hodinové výdělky podle krajů .....  | 24 |

**Měsíční hrubé mzdy**

|      |   |    |
|------|---|----|
| P-M0 | Průměrná hrubá měsíční mzda a její složky, diferenciací, placená doba v podnikatelské sféře České republiky ..... | 25 |
| P-M1 | Průměrná hrubá měsíční mzda a její složky, diferenciací podle hlavních tříd zaměstnání KZAM-R .....               | 27 |
| P-M5 | Průměrná hrubá měsíční mzda, placená doba dle podskupin zaměstnání a zaměstnání v klasifikaci KZAM-R .....        | 28 |

**Měsíční odpracovaná a neodpracovaná doba**

|      |  |    |
|------|--|----|
| P-T5 | Průměrná měsíční odpracovaná a neodpracovaná doba zaměstnanců dle podskupin zaměstnání a zaměstnání v klasifikaci KZAM-R ..... | 46 |
|------|--|----|

**Dynamika průměrných hodinových výdělků**

|      |  |    |
|------|--|----|
| P-D1 | Dynamika průměrných hodinových výdělků podle hlavních tříd zaměstnání KZAM-R ..... | 55 |
| P-D2 | Dynamika průměrných hodinových výdělků podle vzdělání .....                        | 56 |
| P-D3 | Dynamika průměrných hodinových výdělků podle věkových kategorií .....              | 57 |

## Výsledková část ČR nepodnikatelská sféra

### Průměrné hodinové výdělky

|  |    |
|--|----|
| NP-V5 Průměrné hodinové výdělky dle podskupin zaměstnání a zaměstnání v klasifikaci KZAM-R ..... | 61 |
|--|----|

### Měsíční hrubé platy

|  |    |
|--|----|
| NP-M5 Průměrný hrubý měsíční plat, placená doba dle podskupin zaměstnání a zaměstnání v klasifikaci KZAM-R ..... | 68 |
|--|----|

### Měsíční odpracovaná a neodpracovaná doba

|  |    |
|--|----|
| NP-T5 Průměrná měsíční odpracovaná a neodpracovaná doba zaměstnanců dle podskupin zaměstnání a zaměstnání v klasifikaci KZAM - R ..... | 80 |
|--|----|

## Dodatek - technický popis šetření

|   |    |
|---|----|
| Koncepce šetření .....                    | 89 |
| Rozsah šetření .....                      | 89 |
| Opora výběru .....                        | 91 |
| Výběr .....                               | 91 |
| Vstupní údaje pro ISPV .....              | 92 |
| Sběr dat .....                            | 92 |
| Klasifikace a číselníky .....             | 93 |
| Výdělky a odpracovaná doba .....          | 93 |
| Zpracování a analýza dat .....            | 94 |
| Přehled publikovaných tabulek .....       | 94 |
| Výpočet měsíční hrubé mzdy .....          | 95 |
| Metoda vážení a řešení non-response ..... | 97 |
| Odhady statistických charakteristik ..... | 97 |
| Kvalita odhadů .....                      | 98 |
| Definice vybraných pojmů .....            | 99 |

## Přílohy

|   |     |
|---|-----|
| Seznam vybraných SW firem, jejichž mzdové a personální programy podporují ISPV bez dodatečných nákladů respondenta..... | 103 |
| Dotazník .....  | 107 |

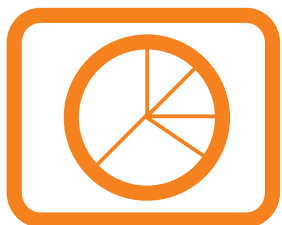

# Úvod





## Ú v o d

Publikace přináší výsledky Informačního systému o průměrném výdělku (ISPV), jehož zdrojem je „Čtvrtletní šetření o ceně práce“. Jde o pravidelné výběrové statistické zjišťování mzdové úrovně zaměstnanců, které se čtvrtletní periodicitou monitoruje průměrné hodinové výdělky, vyplacené mzdy a odpracovanou dobu jednotlivých zaměstnanců. Šetření je zařazeno do programu statistických zjišťování, vyhlášených ČSÚ ve sbírce zákonů pro příslušný kalendářní rok (viz přílohy č. 1 a č. 2 Vyhlášky č. 470 ve Sbírce zákonů ČR částka 163 ze dne 19. listopadu 2002, kterou se stanoví Program statistických zjišťování na rok 2003). Šetření provádí pracoviště státní statistické služby Ministerstva práce a sociálních věcí. Průběh šetření a vývoj ISPV řídí komise, složená ze zástupců Ministerstva práce a sociálních věcí, Ministerstva financí, Ministerstva pro místní rozvoj, Českého statistického úřadu, CERGE-EI, VŠE v Praze, Českomoravské konfederace odborových svazů, Svazu průmyslu a dopravy ČR. Zpracovatelem ISPV je Trexima, spol. s r.o. Zlín ([www.trexima.cz](http://www.trexima.cz)).

ISPV poskytuje další zdroj informací o mzdách v České republice. Výkaznictví ČSÚ, jako tradiční zdroj, sbírá údaje o evidenčním počtu zaměstnanců a vyplacených mzdách za ekonomický subjekt a publikuje průměrné mzdy v členění podle firemních charakteristik. Naproti tomu hlavním cílem ISPV je zjištění výdělkové úrovně podle profesí. Primárním výsledkem jsou statistiky mzdové úrovně profesí (v klasifikaci KZAM-R), dalším produktem jsou odhady výdělkových parametrů zaměstnanecké populace ČR. Tato publikace obsahuje operativní výsledky šetření ISPV, členěné podle firemních i zaměstnaneckých charakteristik. Roční zjišťování hrubých mezd a odpracované doby v ISPV je základem pro strukturální šetření mezd ČSÚ a pro šetření SES (Structure of Earnings Survey) Eurostatu. Zatímco výsledky strukturálních šetření mezd ČSÚ a výsledky ISPV pocházejí z téhož zdroje a publikace se navzájem doplňují, při srovnávání výsledků výkaznictví a ISPV je třeba vzít v úvahu rozdílné výběrové soubory a rozdílné metody výpočtu mzdových charakteristik.

Publikace přináší průměrné hodinové výdělky za aktuální čtvrtletí, měsíční hrubé mzdy za období od začátku roku do konce aktuálního čtvrtletí, údaje o odpracované a neodpracované době za stejné období a konečně údaje o dynamice průměrných hodinových výdělků. Výsledky se člení na nejvyšší úrovní podle zákona, který ekonomický subjekt uplatňuje při odměňování zaměstnanců. První část publikace obsahuje výsledky podnikatelské sféry (ekonomické subjekty, které odměňují podle zákona č. 1/1992 Sb. o mzdě, odměně za pracovní pohotovost a o průměrném výdělku). Druhá část publikace shrnuje výsledky za nepodnikatelskou sféru (organizace, které odměňují podle zákona č. 143/1992 Sb. o platu a odměně za pracovní pohotovost v rozpočtových a v některých dalších organizacích a orgánech).

Výsledková publikace ve formátu Excel a ve formátu PDF je k dispozici na internetových stránkách MPSV ([www.mpsv.cz](http://www.mpsv.cz)) v sekci *Příjmy a životní úroveň*. Rozsah přehledů jednotlivých profesí je dán publikačním kritériem, podle kterého

se uveřejňují jen ta zaměstnání, která jsou ve své hlavní třídě KZAM-R zastoupena alespoň jedním procentem. Kompletní přehled šetřených profesí lze získat na internetové adrese [www.trexima.cz/vysledky](http://www.trexima.cz/vysledky).

Podrobnější charakteristikou mzdové úrovně podle profesí v jednotlivých krajích se zabývá regionální statistika, kterou pod názvem „Regionální statistika ceny práce“ (RSCP) garantuje správa služeb zaměstnanosti MPSV. Výsledkové publikace jednotlivých krajů jsou uloženy na stránkách [www.mpsv.cz](http://www.mpsv.cz) v sekci *Služby zaměstnanosti*.

Ministerstvo práce a sociálních věcí děkuje všem respondentům šetření za přípravu vstupních dat pro šetření. Svědomitý přístup respondentů a dodržování termínů pro předání dat umožňují pravidelně uveřejňovat tuto publikaci.

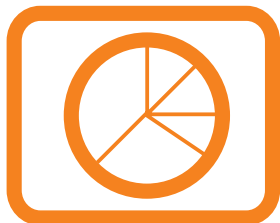

# **Výsledková část ČR podnikatelská sféra**



**Průměrné hodinové výdělky  
v podnikatelské sféře České republiky**

|   |               |        |
|---|---------------|--------|
| Průměrný hodinový výdělek .....   | <b>108,42</b> | Kč/hod |
| Diferenciace  |               |        |
| D1 - 1. decil .....   | <b>51,26</b>  | Kč/hod |
| Medián .....  | <b>89,21</b>  | Kč/hod |
| D9 - 9. decil .....   | <b>169,68</b> | Kč/hod |
| Podíl zaměstnanců s nižším než průměrným<br>hodinovým výdělkem je .....                             | <b>66,5</b>   | %      |
| Index průměrného hodinového výdělku<br>zaměstnanců podnikatelské sféry v ČR na<br>panelu organizací |               |        |
| meziroční vůči 4. čtvrtletí 2002.....   | <b>107,5</b>  | %      |

## 4. čtvrtletí 2003

## ISPV - podnikatelská sféra

P-V1

Průměrné hodinové výdělky  
podle hlavních tříd zaměstnání KZAM - R

| Hlavní třída<br>zaměstnání KZAM - R            | Struktura<br>zaměstnanců | Průměr        | Diferenciace |               |               |
|--|--------------------------|---------------|--------------|---------------|---------------|
|  |                          |               | 1. decil     | medián        | 9. decil      |
|  | %                        | Kč/hod        | Kč/hod       | Kč/hod        | Kč/hod        |
| 1 Zákodárci, vedoucí a řídicí pracovníci       | 6,3                      | 243,69        | 81,67        | <b>174,14</b> | 454,50        |
| 2 Vědečtí a odborní duševní pracovníci         | 7,3                      | 173,88        | 86,67        | <b>146,46</b> | 281,17        |
| 3 Techničtí (zdrav., pedagog.) pracovníci      | 18,3                     | 127,02        | 68,93        | <b>111,68</b> | 191,04        |
| 4 Nižší administrativní pracovníci             | 6,8                      | 91,25         | 52,88        | <b>83,24</b>  | 134,39        |
| 5 Provozní pracovníci ve službách a obchodu    | 5,8                      | 66,79         | 40,44        | <b>57,20</b>  | 103,17        |
| 6 Dělníci v zemědělství, lesnictví a rybářství | 2,3                      | 66,93         | 44,91        | <b>63,80</b>  | 91,94         |
| 7 Řemeslníci, výrobci a zpracovatelé           | 24,4                     | 89,35         | 53,59        | <b>84,46</b>  | 131,12        |
| 8 Obsluha strojů a zařízení                    | 20,8                     | 89,24         | 54,22        | <b>84,13</b>  | 130,20        |
| 9 Pomocní a nekvalifikovaní pracovníci         | 7,9                      | 64,41         | 40,00        | <b>59,10</b>  | 95,06         |
| <b>CELKEM ČR - podnikatelská sféra</b>         | <b>100</b>               | <b>108,42</b> | <b>51,26</b> | <b>89,21</b>  | <b>169,68</b> |

## 4. čtvrtletí 2003

## ISPV - podnikatelská sféra

P-V2

Průměrné hodinové výdělky  
podle věkových kategorií

| Věková<br>kategorie                    | Struktura<br>zaměstnanců | Průměr        | Diferenciace |              |               |
|--|--------------------------|---------------|--------------|--------------|---------------|
|  |                          |               | 1. decil     | medián       | 9. decil      |
|  | %                        | Kč/hod        | Kč/hod       | Kč/hod       | Kč/hod        |
| do 20 let                              | 1,0                      | 55,97         | 38,00        | <b>52,41</b> | 79,45         |
| 20 - 29 let                            | 20,5                     | 96,90         | 50,62        | <b>85,27</b> | 148,95        |
| 30 - 39 let                            | 23,4                     | 116,95        | 53,53        | <b>94,64</b> | 184,88        |
| 40 - 49 let                            | 25,3                     | 111,64        | 53,03        | <b>90,87</b> | 173,67        |
| 50 - 59 let                            | 26,1                     | 108,75        | 52,48        | <b>89,51</b> | 168,28        |
| 60 a více let                          | 3,8                      | 107,82        | 42,60        | <b>79,85</b> | 193,34        |
| <b>CELKEM ČR - podnikatelská sféra</b> | <b>100</b>               | <b>108,42</b> | <b>51,26</b> | <b>89,21</b> | <b>169,68</b> |

## 4. čtvrtletí 2003

## ISPV - podnikatelská sféra

P-V3

Průměrné hodinové výdělky  
podle tarifních stupňů

| Tarifní stupeň                         | Struktura<br>zaměstnanců | Průměr        | Diferenciace |               |               |
|--|--------------------------|---------------|--------------|---------------|---------------|
|  |                          |               | 1. decil     | medián        | 9. decil      |
|  | %                        | Kč/hod        | Kč/hod       | Kč/hod        | Kč/hod        |
| 1. tarifní stupeň                      | 0,8                      | 54,91         | 38,80        | <b>50,47</b>  | 77,36         |
| 2. tarifní stupeň                      | 2,5                      | 68,00         | 43,73        | <b>63,02</b>  | 98,76         |
| 3. tarifní stupeň                      | 4,5                      | 74,63         | 48,22        | <b>69,95</b>  | 107,36        |
| 4. tarifní stupeň                      | 5,6                      | 85,22         | 55,28        | <b>81,47</b>  | 119,51        |
| 5. tarifní stupeň                      | 6,9                      | 95,45         | 63,72        | <b>92,46</b>  | 129,65        |
| 6. tarifní stupeň                      | 5,2                      | 104,40        | 67,62        | <b>100,04</b> | 144,70        |
| 7. tarifní stupeň                      | 3,7                      | 111,68        | 69,87        | <b>106,15</b> | 156,53        |
| 8. tarifní stupeň                      | 2,5                      | 127,96        | 82,29        | <b>123,37</b> | 169,85        |
| 9. tarifní stupeň                      | 1,6                      | 145,40        | 91,23        | <b>133,76</b> | 202,60        |
| 10. tarifní stupeň                     | 1,3                      | 163,53        | 99,25        | <b>150,41</b> | 235,98        |
| 11. tarifní stupeň                     | 0,6                      | 182,14        | 110,47       | <b>158,73</b> | 270,94        |
| 12. tarifní stupeň                     | 0,3                      | 254,95        | 124,08       | <b>210,57</b> | 412,20        |
| mimotarifní                            | 0,7                      | 195,56        | 79,69        | <b>156,00</b> | 344,72        |
| neuvedeno                              | 63,8                     | 111,48        | 49,18        | <b>86,55</b>  | 182,48        |
| <b>CELKEM ČR - podnikatelská sféra</b> | <b>100</b>               | <b>108,42</b> | <b>51,26</b> | <b>89,21</b>  | <b>169,68</b> |

## 4. čtvrtletí 2003

## ISPV - podnikatelská sféra

P-V4

Průměrné hodinové výdělky  
podle vzdělání

| Vzdělání                               | Struktura<br>zaměstnanců | Průměr        | Diferenciace |              |               |        |
|--|--------------------------|---------------|--------------|--------------|---------------|--------|
|  |                          |               | 1. decil     | medián       | 9. decil      |        |
|  | %                        | Kč/hod        | Kč/hod       | Kč/hod       | Kč/hod        |        |
| KKOV                                   |                          |               |              |              |               |        |
| 1 Základní a nedokončené               | A-C                      | 10,3          | 71,39        | 42,82        | <b>65,39</b>  | 108,16 |
| 2 Střední bez maturity                 | D,E,H,J                  | 45,0          | 84,80        | 49,53        | <b>79,38</b>  | 125,43 |
| 3 Střední s maturitou                  | K-M                      | 27,3          | 116,72       | 60,00        | <b>102,25</b> | 178,94 |
| 4 Vyšší odborné a bakalářské           | N,R                      | 1,0           | 135,46       | 58,45        | <b>114,38</b> | 229,64 |
| 5 Vysokoškolské                        | T,V                      | 9,5           | 226,34       | 91,70        | <b>170,67</b> | 402,06 |
| Neuvedeno                              |                          | 7,0           | 119,45       | 57,46        | <b>104,88</b> | 186,10 |
| <b>CELKEM ČR - podnikatelská sféra</b> | <b>100</b>               | <b>108,42</b> | <b>51,26</b> | <b>89,21</b> | <b>169,68</b> |        |

**Průměrné hodinové výdělky  
podle podskupin zaměstnání a zaměstnání KZAM - R**

| Podskupiny zaměstnání<br>a zaměstnání KZAM - R<br>(zveřejněna zaměstnání, která jsou ve své hlavní třídě zastoupena minimálně 1%) | Výběrový soubor        |                  | Průměr<br>Kč/hod | Diferenciace       |                  |                    |
|---|------------------------|------------------|------------------|--------------------|------------------|--------------------|
|   | počet org.<br>jednotek | počet<br>zaměst. |                  | 1. decil<br>Kč/hod | medián<br>Kč/hod | 9. decil<br>Kč/hod |
| 1210 Ředitelé a prezidenti velkých organizací, podniků  | 1 328                  | 1 966            | 630,10           | 166,06             | <b>415,48</b>    | 1 283,14           |
| 12105 Vedoucí velké zpracovatelské (průmyslové, výrobní) organizace   | 449                    | 614              | 634,96           | 182,65             | <b>470,71</b>    | 1 332,51           |
| 1221 Vedoucí pracovníci v zemědělství, lesnictví, rybářství a mysliv.   | 262                    | 1 355            | 176,46           | 87,57              | <b>153,00</b>    | 276,17             |
| 1222 Vedoucí pracovníci v průmyslu (ve výrobě)  | 1 088                  | 6 152            | 292,12           | 130,20             | <b>232,50</b>    | 522,23             |
| 12221 Výrobní, technický náměstek výrobní organizace  | 560                    | 967              | 415,69           | 154,26             | <b>334,02</b>    | 789,56             |
| 12223 Vedoucí výrobního (provozního) útvaru v energetice  | 126                    | 801              | 305,31           | 149,95             | <b>246,11</b>    | 504,58             |
| 12224 Vedoucí výrobního (provozního) útvaru ve strojírenství  | 345                    | 1 287            | 242,46           | 128,20             | <b>205,36</b>    | 396,36             |
| 12229 Vedoucí pracovník výrobního útvaru v průmyslu jinde neuved.   | 392                    | 1 507            | 288,75           | 125,10             | <b>231,72</b>    | 555,88             |
| 1223 Vedoucí pracovníci ve stavebnictví a zeměměřičtví  | 244                    | 1 439            | 268,87           | 122,92             | <b>227,48</b>    | 461,18             |
| 1224 Vedoucí pracovníci ve velkoobchodě a v maloobchodě   | 462                    | 6 205            | 140,60           | 65,23              | <b>109,28</b>    | 232,11             |
| 12241 Vedoucí provozní jednotky obchodu   | 229                    | 2 816            | 122,74           | 61,50              | <b>99,49</b>     | 189,72             |
| 12242 Vedoucí oddělení, sektoru obchodního domu   | 26                     | 676              | 108,92           | 60,45              | <b>92,41</b>     | 135,83             |
| 12244 Vedoucí provozu v maloobchodě   | 54                     | 810              | 123,93           | 65,35              | <b>105,24</b>    | 205,85             |
| 12246 Vedoucí obchodního odboru (útvaru)  | 158                    | 768              | 217,19           | 96,67              | <b>170,48</b>    | 421,11             |
| 12249 Vedoucí pracovník ve velkoobchodě, maloobchodě jinde neuved.  | 73                     | 936              | 158,91           | 76,59              | <b>123,54</b>    | 265,90             |
| 1226 Ved. pracovníci v dopr., skladování, telekom. a na pošt. úřadech   | 395                    | 6 774            | 195,98           | 101,58             | <b>147,23</b>    | 313,27             |
| 12266 Vedoucí provozního útvaru poštovního úřadu, telekomunikací  | 90                     | 3 727            | 166,21           | 96,59              | <b>119,77</b>    | 290,59             |
| 12267 Vedoucí provozního útvaru dopravní organizace   | 142                    | 1 116            | 204,35           | 142,53             | <b>182,10</b>    | 293,65             |
| 12269 Vedoucí prac. v dopravě, skladování, telekomunikacích jinde n.  | 205                    | 940              | 246,68           | 130,31             | <b>213,63</b>    | 385,48             |
| 1227 Vedoucí prac. v organ.zaměřených na poskytování obch.služeb  | 328                    | 3 676            | 438,46           | 180,44             | <b>320,36</b>    | 811,33             |
| 12271 Vedoucí provozu v peněžnictví, v pojišťovnictví   | 172                    | 2 089            | 414,57           | 191,70             | <b>303,72</b>    | 774,13             |
| 12273 Vedoucí provozního útvaru banky, spořitelny, pojišťovny   | 72                     | 788              | 558,58           | 227,58             | <b>422,89</b>    | 1 003,00           |
| 1229 Vedoucí pracovníci dílčích celků jinde neuvedení (kult.,zdrav.)  | 343                    | 2 701            | 242,27           | 115,14             | <b>211,58</b>    | 388,26             |
| 12299 Vedoucí pracovník dílčího celku jinde neuvedený   | 318                    | 2 428            | 239,22           | 114,33             | <b>212,44</b>    | 390,42             |
| 1231 Vedoucí pracovníci finančních a hospodářských útvarů   | 1 517                  | 4 981            | 322,68           | 124,33             | <b>239,20</b>    | 600,16             |
| 12311 Ekonomický náměstek (ekonomický ředitel)  | 914                    | 1 117            | 456,58           | 151,70             | <b>320,00</b>    | 909,09             |
| 12314 Vedoucí útvaru informační soustavy, účetnictví  | 428                    | 608              | 279,24           | 122,27             | <b>216,89</b>    | 486,51             |
| 12318 Vedoucí ekonomického útvaru   | 430                    | 686              | 239,22           | 114,97             | <b>193,58</b>    | 411,52             |
| 12319 Vedoucí pracovník finančního, hospodářského útvaru jinde neuved.  | 306                    | 986              | 284,23           | 121,86             | <b>243,01</b>    | 475,11             |
| 1232 Vedoucí pracovníci personálních útvarů a útvarů průmysl. vztahů  | 629                    | 989              | 321,89           | 123,68             | <b>241,71</b>    | 604,06             |
| 1233 Vedoucí pracovníci odbytových útvarů (včetně průzkumu trhu)  | 972                    | 3 307            | 351,14           | 135,34             | <b>273,79</b>    | 617,24             |
| 12331 Obchodní náměstek (obchodní ředitel)  | 533                    | 706              | 495,28           | 157,79             | <b>379,67</b>    | 905,30             |
| 12334 Vedoucí útvaru odbytu (prodeje)   | 378                    | 1 217            | 324,06           | 140,86             | <b>267,75</b>    | 531,46             |
| 1235 Vedoucí pracovníci zásobovacích útvarů   | 626                    | 1 211            | 232,04           | 104,07             | <b>187,20</b>    | 400,22             |
| 12351 Vedoucí útvaru zásobování, nákupu   | 544                    | 871              | 244,19           | 110,09             | <b>194,83</b>    | 426,29             |
| 1236 Vedoucí pracovníci výpočetních útvarů  | 464                    | 1 094            | 297,73           | 122,24             | <b>231,07</b>    | 563,02             |
| 1237 Vedoucí pracovníci výzkumných a vývojových útvarů  | 480                    | 1 325            | 285,90           | 131,29             | <b>240,03</b>    | 497,97             |
| 1239 Vedoucí pracovníci ostatních útvarů jinde neuvedení  | 738                    | 3 795            | 247,56           | 113,59             | <b>198,24</b>    | 407,00             |
| 12391 Vedoucí sekretariátu ředitele velké organizace (asistent ředitele)  | 319                    | 921              | 189,19           | 91,39              | <b>150,63</b>    | 307,54             |
| 12399 Vedoucí pracovník velkého univerzálního útvaru jinde neuved.  | 386                    | 2 265            | 269,97           | 137,72             | <b>226,44</b>    | 431,49             |
| 1312 Vedoucí, ředitelé v průmyslu (ve výrobě)   | 398                    | 1 398            | 238,37           | 102,24             | <b>198,41</b>    | 416,65             |
| 13122 Vedoucí samostatného výrobního provozu  | 228                    | 789              | 247,28           | 110,80             | <b>205,84</b>    | 426,03             |



**Průměrné hodinové výdělky  
podle podskupin zaměstnání a zaměstnání KZAM - R**

| Podskupiny zaměstnání<br>a zaměstnání KZAM - R<br>(zveřejněna zaměstnání, která jsou ve své hlavní třídě zastoupena minimálně 1%) | Výběrový soubor        |                  | Průměr<br>Kč/hod | Diferenciace       |                  |                    |
|---|------------------------|------------------|------------------|--------------------|------------------|--------------------|
|   | počet org.<br>jednotek | počet<br>zaměst. |                  | 1. decil<br>Kč/hod | medián<br>Kč/hod | 9. decil<br>Kč/hod |
| 1314 Vedoucí, ředitelé ve velkoobchodu a maloobchodu  | 197                    | 3 340            | 107,45           | 51,64              | <b>85,46</b>     | 178,89             |
| 13142 Vedoucí maloobchodní prodejny   | 113                    | 2 834            | 89,57            | 50,45              | <b>79,10</b>     | 138,60             |
| 1316 Vedoucí, ředitelé v dopravě, sklad., telekom. a na pošt. úřadech   | 204                    | 893              | 174,92           | 110,05             | <b>157,41</b>    | 244,15             |
| 1317 Vedoucí, ředitelé v podnicích poskytujících obchodní služby  | 138                    | 1 022            | 261,06           | 136,48             | <b>217,97</b>    | 423,29             |
| 2119 Ostatní vědci a odborníci v příbuzných oborech jinde neuved.   | 81                     | 921              | 170,29           | 94,77              | <b>154,87</b>    | 259,29             |
| 21191 Vědecký (výzk. a vývoj.) pracovník v oborech technických j. n.  | 79                     | 913              | 170,67           | 95,54              | <b>155,42</b>    | 259,29             |
| 2131 Projektanti a analytici výpočetních systémů  | 248                    | 2 195            | 215,42           | 115,29             | <b>183,77</b>    | 328,41             |
| 21313 Projektant a analytik informačních systémů  | 137                    | 1 002            | 213,99           | 124,43             | <b>191,36</b>    | 328,56             |
| 2132 Programátoři   | 437                    | 2 981            | 190,18           | 102,40             | <b>171,33</b>    | 299,69             |
| 21323 Programátor informačních systémů  | 153                    | 946              | 207,05           | 111,77             | <b>195,27</b>    | 321,51             |
| 2139 Ostatní odborníci zabývající se výpoč. tech. jinde neuvedení   | 643                    | 3 849            | 197,77           | 111,85             | <b>177,67</b>    | 313,11             |
| 21392 Inženýr správce integrovaných, informačních systémů, sítí   | 236                    | 1 026            | 231,97           | 125,72             | <b>211,69</b>    | 359,55             |
| 2142 Projektanti staveb a areálů, stavební inženýři   | 279                    | 2 685            | 162,01           | 93,46              | <b>138,99</b>    | 248,40             |
| 2143 Projektanti elektrotechnických zařízení, elektroinženýři   | 270                    | 2 569            | 189,62           | 104,27             | <b>170,12</b>    | 303,68             |
| 2144 Projektanti elektron.systémů a telekom.sítí, inženýři - elektroniky  | 150                    | 2 122            | 180,81           | 115,15             | <b>153,10</b>    | 275,86             |
| 21446 Inženýr elektronik telekomunikace, radiokomunikace  | 72                     | 1 298            | 183,38           | 120,08             | <b>157,44</b>    | 272,87             |
| 2145 Projektanti a konstruktéři strojních zařízení, strojní inženýři  | 359                    | 4 998            | 149,36           | 93,11              | <b>138,34</b>    | 217,82             |
| 21452 Inženýr projektant, konstruktér průmysl. zařízení, strojů, motorů   | 212                    | 2 579            | 142,55           | 89,13              | <b>134,50</b>    | 202,14             |
| 2149 Ostatní architekti, projekt., konstruk.a tech.inženýři (tvůr.prac.)  | 315                    | 2 889            | 184,42           | 109,23             | <b>159,16</b>    | 286,41             |
| 21499 Inženýr jinde neuvedený   | 144                    | 1 227            | 182,73           | 121,13             | <b>162,11</b>    | 259,61             |
| 2211 Bakteriologové, biolog., ekolog., zoologové a odb.v příb.obor.   | 255                    | 994              | 130,19           | 72,69              | <b>116,93</b>    | 201,68             |
| 2221 Lékaři, ordináři (kromě zubních lékařů)  | 143                    | 1 330            | 166,44           | 91,24              | <b>155,54</b>    | 247,39             |
| 2311 Vědeckopedagogičtí pracovníci  | 31                     | 13 073           | 156,68           | 81,41              | <b>129,17</b>    | 262,02             |
| 23112 Profesor vysokoškolský, univerzitní   | 27                     | 1 404            | 244,57           | 125,85             | <b>198,39</b>    | 417,99             |
| 23113 Docent  | 28                     | 2 905            | 191,76           | 106,86             | <b>157,31</b>    | 314,31             |
| 23114 Odborný asistent vysoké školy, univerzity   | 29                     | 7 069            | 133,54           | 81,31              | <b>116,53</b>    | 206,33             |
| 23115 Asistent vysoké školy, univerzity   | 25                     | 1 176            | 108,20           | 63,39              | <b>92,87</b>     | 163,09             |
| 2411 Odb. prac. na úseku účetnictví, financí, daní, ap., hlavní účetní  | 1 099                  | 5 226            | 197,45           | 100,83             | <b>166,55</b>    | 321,82             |
| 24112 Hlavní, vedoucí účetní  | 730                    | 1 256            | 181,71           | 95,72              | <b>153,34</b>    | 282,70             |
| 24119 Odborný pracovník účetnictví a financování jinde neuvedený  | 220                    | 958              | 175,85           | 93,02              | <b>143,68</b>    | 289,41             |
| 2412 Odbor. pracovníci na úseku zaměstnaneckých, personálních věcí  | 420                    | 1 291            | 183,32           | 102,50             | <b>158,67</b>    | 297,16             |
| 2413 Odborní pracovníci v bankovníctví a pojišťovnictví   | 262                    | 19 105           | 185,31           | 100,96             | <b>148,53</b>    | 288,25             |
| 24132 Bankovní makléř, poradce, expert, dealer  | 49                     | 2 808            | 226,30           | 117,19             | <b>160,77</b>    | 370,28             |
| 24134 Odborný pracovník hotovostních a kapitálových operací   | 40                     | 1 085            | 195,38           | 96,32              | <b>157,63</b>    | 317,82             |
| 24135 Odborný pracovník pro úvěrovou administrativu   | 173                    | 9 089            | 149,42           | 99,26              | <b>136,45</b>    | 205,05             |
| 24138 Odborný pracovník v pojišťovnictví  | 48                     | 1 326            | 159,21           | 99,16              | <b>134,95</b>    | 249,23             |
| 24139 Odborný pracovník bankovníctví a pojišťovnictví jinde neuved.   | 120                    | 3 615            | 205,18           | 99,54              | <b>163,69</b>    | 348,93             |
| 2419 Ostatní odborní pracovníci v oblasti podnikání   | 593                    | 6 535            | 211,71           | 119,74             | <b>183,03</b>    | 329,26             |
| 24192 Odborný pracovník marketingu (zahraničních vztahů)  | 254                    | 1 048            | 236,96           | 108,91             | <b>198,22</b>    | 426,18             |
| 24199 Odborný pracovník v oblasti podnikání jinde neuvedený   | 238                    | 4 114            | 202,51           | 124,49             | <b>180,21</b>    | 286,24             |
| 2421 Právníci, právní poradci (mimo advokacie a soudnictví)   | 502                    | 1 426            | 245,02           | 130,19             | <b>212,09</b>    | 371,00             |
| 2433 Odborní pracovníci v informacích (např. vti)   | 123                    | 1 524            | 142,18           | 89,85              | <b>116,53</b>    | 231,96             |

**Průměrné hodinové výdělky  
podle podskupin zaměstnání a zaměstnání KZAM - R**

| Podskupiny zaměstnání<br>a zaměstnání KZAM - R<br>(zveřejněna zaměstnání, která jsou ve své hlavní třídě zastoupena minimálně 1%) | Výběrový soubor        |                  | Průměr<br>Kč/hod | Diferenciace       |                  |                    |
|---|------------------------|------------------|------------------|--------------------|------------------|--------------------|
|   | počet org.<br>jednotek | počet<br>zaměst. |                  | 1. decil<br>Kč/hod | medián<br>Kč/hod | 9. decil<br>Kč/hod |
| 24331 Vědecký (výzkumný a vývojový) pracovník v oboru informací   | 43                     | 997              | 116,28           | 89,52              | <b>108,72</b>    | 154,63             |
| 2441 Ekonomové - vědečtí pracovníci, specialisté, experti   | 561                    | 3 221            | 187,79           | 100,42             | <b>162,15</b>    | 295,00             |
| 24415 Odborný ekonom marketingu, obchodu  | 145                    | 928              | 189,16           | 104,35             | <b>163,14</b>    | 292,00             |
| 2451 Spisovatelé, autoři, kritikové, novináři, redaktori  | 54                     | 1 741            | 145,57           | 76,62              | <b>132,31</b>    | 227,58             |
| 24517 Redaktor - publicista   | 21                     | 980              | 141,15           | 76,61              | <b>131,61</b>    | 217,87             |
| 2470 Odborní administrativní pracovníci jinde neuvedení   | 317                    | 2 681            | 157,15           | 83,61              | <b>137,92</b>    | 247,71             |
| 24706 Odborný administrativní pracovník podnikatelské organizace  | 139                    | 1 243            | 159,73           | 87,50              | <b>134,96</b>    | 254,37             |
| 24709 Odborný administrativní pracovník jinde neuvedený   | 183                    | 1 157            | 159,63           | 83,08              | <b>146,55</b>    | 248,02             |
| 3112 Stavební technici  | 816                    | 7 902            | 151,14           | 91,23              | <b>136,46</b>    | 223,69             |
| 31121 Mistr stavební výroby   | 317                    | 4 027            | 159,57           | 97,17              | <b>142,98</b>    | 236,99             |
| 3113 Elektrotechnici  | 654                    | 8 778            | 139,53           | 92,52              | <b>130,70</b>    | 198,00             |
| 31131 Mistr elektrotechnické výroby, výroby a rozvodu energie   | 306                    | 3 956            | 132,62           | 96,98              | <b>121,91</b>    | 193,48             |
| 31139 Elektrotechnik jinde neuvedený  | 348                    | 2 062            | 141,15           | 83,28              | <b>140,13</b>    | 192,22             |
| 3114 Elektronici a technici v radiokomunikacích a telekomunikacích  | 187                    | 4 988            | 160,53           | 95,60              | <b>140,15</b>    | 251,82             |
| 31146 Technik, inspektor radiokomunikací, telekomunikací  | 64                     | 2 932            | 175,26           | 109,97             | <b>149,20</b>    | 281,86             |
| 3115 Strojírenští technici  | 735                    | 16 639           | 130,24           | 82,11              | <b>125,23</b>    | 180,02             |
| 31151 Mistr strojírenské výroby   | 471                    | 4 155            | 137,89           | 94,83              | <b>132,96</b>    | 184,76             |
| 31155 Strojírenský technik kontrolor jakosti, laborant  | 253                    | 3 299            | 121,56           | 76,25              | <b>117,67</b>    | 168,13             |
| 31157 Strojírenský technik technolog, normalizátor, konstruktér   | 334                    | 2 916            | 118,67           | 78,18              | <b>111,31</b>    | 167,60             |
| 31159 Strojírenský technik jinde neuvedený  | 231                    | 1 994            | 134,73           | 83,83              | <b>131,81</b>    | 178,67             |
| 3116 Chemičtí technici  | 283                    | 4 030            | 134,31           | 75,43              | <b>127,04</b>    | 201,22             |
| 3117 Důlní a hutní technici   | 106                    | 3 238            | 170,57           | 121,00             | <b>161,54</b>    | 228,90             |
| 3118 Technici v kartografii, kresličí a zeměměřiči  | 441                    | 2 719            | 114,69           | 74,10              | <b>106,96</b>    | 162,14             |
| 3119 Ostatní techničtí pracovníci jinde neuvedení   | 1 550                  | 21 779           | 127,53           | 76,17              | <b>119,00</b>    | 186,54             |
| 31191 Mistr jinde neuvedený   | 782                    | 6 812            | 131,79           | 82,44              | <b>124,80</b>    | 189,95             |
| 31199 Technik jinde neuvedený   | 798                    | 7 044            | 127,74           | 75,78              | <b>119,14</b>    | 187,06             |
| 3121 Poradci ve výpočetní technice  | 375                    | 2 375            | 194,80           | 100,20             | <b>156,91</b>    | 344,74             |
| 3122 Operátoři a obsluha výpočetní techniky   | 701                    | 4 078            | 119,76           | 60,87              | <b>107,44</b>    | 191,61             |
| 31221 Operátor výpočetní techniky   | 278                    | 1 975            | 106,30           | 54,90              | <b>97,80</b>     | 167,39             |
| 3152 Bezpečnostní tech.a tech. pro kontrolu zdravotní nezávadnosti  | 784                    | 4 186            | 129,48           | 78,90              | <b>121,50</b>    | 180,97             |
| 3160 Technici železničního provozu  | 126                    | 10 160           | 133,71           | 110,10             | <b>132,50</b>    | 157,90             |
| 31606 Výpravčí (dispoziční, vnější služby)  | 87                     | 5 645            | 133,64           | 118,59             | <b>132,40</b>    | 150,62             |
| 3212 Technici v agronomii, v lesnictví a v zemědělství  | 474                    | 5 383            | 109,62           | 70,80              | <b>104,57</b>    | 155,27             |
| 32127 Technik lesního hospodářství  | 111                    | 2 508            | 114,18           | 82,55              | <b>110,31</b>    | 153,42             |
| 3231 Ošetřovatelé, všeobecné zdravotní sestry   | 69                     | 2 042            | 89,05            | 64,10              | <b>85,98</b>     | 115,98             |
| 3411 Zprostředkovatelé finanč. transakcí, obchodu s cennými papíry  | 53                     | 2 768            | 160,03           | 97,88              | <b>130,94</b>    | 236,86             |
| 34119 Zprostředkovatel finančních transakcí jinde neuvedený   | 34                     | 2 172            | 143,25           | 97,65              | <b>123,07</b>    | 214,90             |
| 3412 Pojišťovací agenti   | 122                    | 4 256            | 129,58           | 71,86              | <b>112,72</b>    | 206,52             |
| 3415 Obchodní cestující, profes. poradci v obchodě, obch.zástupci   | 477                    | 5 582            | 166,06           | 82,28              | <b>146,99</b>    | 264,26             |
| 34152 Obchodní zástupce   | 362                    | 4 182            | 169,97           | 85,03              | <b>150,52</b>    | 270,62             |
| 3416 Nákupčí  | 1 168                  | 5 975            | 120,47           | 70,18              | <b>109,24</b>    | 176,32             |
| 34161 Nákupčí (zásobovač, nákupce)  | 974                    | 4 493            | 121,85           | 75,88              | <b>112,01</b>    | 174,05             |

**Průměrné hodinové výdělky  
podle podskupin zaměstnání a zaměstnání KZAM - R**

| Podskupiny zaměstnání<br>a zaměstnání KZAM - R<br>(zveřejněna zaměstnání, která jsou ve své hlavní třídě zastoupena minimálně 1%) | Výběrový soubor        |                  | Průměr<br>Kč/hod | Diferenciace       |                  |                    |
|---|------------------------|------------------|------------------|--------------------|------------------|--------------------|
|   | počet org.<br>jednotek | počet<br>zaměst. |                  | 1. decil<br>Kč/hod | medián<br>Kč/hod | 9. decil<br>Kč/hod |
| 3421 Obchodní agenti  | 879                    | 7 893            | 137,98           | 75,58              | <b>120,91</b>    | 204,61             |
| 34213 Obchodní referent (referent obchodní služby)  | 729                    | 5 610            | 130,72           | 73,86              | <b>116,91</b>    | 194,13             |
| 3422 Odbytoví a přepravní agenti  | 903                    | 8 263            | 124,84           | 74,84              | <b>112,17</b>    | 186,00             |
| 34221 Odbytový agent (odbytář, prodejce)  | 494                    | 4 421            | 128,91           | 72,76              | <b>114,44</b>    | 197,00             |
| 3431 Odborné sekretářky, sekretáři  | 899                    | 5 766            | 144,20           | 74,68              | <b>121,44</b>    | 230,63             |
| 34312 Administrativní sekretář  | 188                    | 2 672            | 166,64           | 81,02              | <b>136,28</b>    | 281,83             |
| 34319 Odborný sekretář, sekretářka jinde neuvedený  | 574                    | 2 197            | 119,71           | 71,18              | <b>109,21</b>    | 178,60             |
| 3433 Pracovníci v oblasti účetnictví, fakturace, rozpočet., kalkulace   | 2 406                  | 22 008           | 116,33           | 69,63              | <b>108,32</b>    | 167,92             |
| 34331 Účetní všeobecný  | 1 552                  | 7 421            | 111,20           | 66,49              | <b>103,79</b>    | 158,70             |
| 34332 Účetní mzdový   | 1 338                  | 3 001            | 114,46           | 73,34              | <b>108,24</b>    | 160,60             |
| 34333 Účetní finanční   | 951                    | 2 647            | 115,77           | 71,40              | <b>107,37</b>    | 167,03             |
| 34338 Referent kalkulací, cen, rozpočtů   | 581                    | 2 018            | 123,68           | 72,92              | <b>113,51</b>    | 186,91             |
| 34339 Referent účetnictví, financování, rozpočetnictví a kalkul. jinde n.   | 522                    | 3 024            | 127,11           | 80,35              | <b>118,96</b>    | 178,91             |
| 3436 Referenti osobních oddělení  | 923                    | 2 670            | 131,73           | 81,37              | <b>118,37</b>    | 189,07             |
| 3439 Ostatní odborní administrativní pracovníci jinde neuvedení   | 1 249                  | 11 845           | 129,84           | 72,81              | <b>115,54</b>    | 195,02             |
| 34394 Referent hospodářské správy   | 630                    | 2 808            | 126,02           | 78,36              | <b>118,03</b>    | 180,43             |
| 34399 Referent administrativy jinde neuvedený   | 626                    | 5 866            | 124,35           | 69,54              | <b>108,31</b>    | 190,25             |
| 4113 Pracovníci přípravy dat výpočetní techniky   | 275                    | 1 617            | 87,71            | 51,40              | <b>83,03</b>     | 125,45             |
| 41131 Operátor počítače pro vkládání dat  | 158                    | 1 097            | 89,10            | 57,54              | <b>84,54</b>     | 124,23             |
| 4115 Sekretářky, sekretáři  | 1 304                  | 7 093            | 104,85           | 61,06              | <b>94,27</b>     | 157,91             |
| 41151 Sekretářka, sekretář  | 981                    | 4 047            | 108,20           | 63,55              | <b>100,01</b>    | 160,46             |
| 41159 Administrativní pracovník jinde neuvedený   | 555                    | 2 739            | 96,46            | 57,76              | <b>83,82</b>     | 143,47             |
| 4121 Nižší účetní   | 657                    | 3 109            | 86,29            | 54,88              | <b>78,58</b>     | 124,46             |
| 41211 Nižší účetní všeobecný  | 239                    | 1 142            | 79,56            | 53,56              | <b>72,14</b>     | 112,80             |
| 4123 Nižší finanční, daňoví úředníci a úředníci v příbuzných oborech  | 73                     | 985              | 138,98           | 78,74              | <b>130,81</b>    | 196,98             |
| 4131 Úředníci ve skladech   | 1 440                  | 11 576           | 88,21            | 56,73              | <b>84,39</b>     | 122,39             |
| 41311 Vedoucí malého skladu, skladmistr   | 480                    | 1 237            | 101,97           | 62,32              | <b>94,31</b>     | 149,36             |
| 41312 Skladník (úředník)  | 935                    | 5 298            | 88,05            | 57,43              | <b>82,95</b>     | 122,00             |
| 41314 Úředník expedice, expedient   | 325                    | 1 768            | 79,26            | 49,66              | <b>74,36</b>     | 113,40             |
| 41315 Operátor skladů   | 220                    | 2 453            | 88,43            | 63,43              | <b>89,43</b>     | 109,26             |
| 4132 Úředníci ve výrobě (např. výrobní plánovači)   | 435                    | 2 205            | 96,56            | 61,04              | <b>88,22</b>     | 140,00             |
| 41323 Dílenský plánovač výroby  | 212                    | 974              | 92,50            | 61,10              | <b>85,61</b>     | 131,66             |
| 4133 Úředníci v dopravě a v přepravě (dispečeri, kontrolori apod.)  | 374                    | 5 251            | 120,81           | 77,03              | <b>108,44</b>    | 184,50             |
| 41331 Dispečer dopravy a přepravy, komerční dispečer  | 218                    | 1 364            | 126,25           | 77,05              | <b>116,69</b>    | 192,28             |
| 41333 Operátor dopravy a přepravy   | 101                    | 1 041            | 108,08           | 79,33              | <b>101,49</b>    | 141,13             |
| 41338 Komerční pracovník dopravy a přepravy   | 84                     | 947              | 85,49            | 71,22              | <b>82,88</b>     | 101,84             |
| 41339 Úředník v dopravě jinde neuvedený   | 74                     | 1 022            | 150,29           | 91,50              | <b>145,90</b>    | 214,60             |
| 4142 Poštovní doručovatelé, úředníci v třídárnách   | 129                    | 18 820           | 83,12            | 65,99              | <b>80,34</b>     | 103,83             |
| 41421 Doručovatel poštovních zásilek, tisku   | 82                     | 11 774           | 78,31            | 64,75              | <b>76,85</b>     | 93,67              |
| 41423 Referent poštovního provozu   | 86                     | 1 050            | 99,98            | 78,19              | <b>98,12</b>     | 123,13             |
| 41427 Pracovník poštovní přepravy   | 26                     | 1 363            | 99,07            | 79,08              | <b>96,49</b>     | 120,98             |
| 41428 Úředník třídění poštovních zásilek  | 27                     | 1 432            | 92,75            | 72,99              | <b>91,56</b>     | 114,61             |

**Průměrné hodinové výdělky  
podle podskupin zaměstnání a zaměstnání KZAM - R**

| Podskupiny zaměstnání<br>a zaměstnání KZAM - R<br>(zveřejněna zaměstnání, která jsou ve své hlavní třídě zastoupena minimálně 1%) | Výběrový soubor        |                  | Průměr<br>Kč/hod | Diferenciace       |                  |                    |
|---|------------------------|------------------|------------------|--------------------|------------------|--------------------|
|   | počet org.<br>jednotek | počet<br>zaměst. |                  | 1. decil<br>Kč/hod | medián<br>Kč/hod | 9. decil<br>Kč/hod |
| 41429 Provozní pracovník pošty jinde neuvedený  | 82                     | 2 977            | 81,68            | 65,52              | <b>79,87</b>     | 99,62              |
| 4190 Nižší pracovníci jinde neuvedení ostatní   | 332                    | 3 415            | 74,49            | 40,36              | <b>60,00</b>     | 135,02             |
| 41909 Nižší úředník (referent) jinde neuvedený  | 231                    | 2 840            | 68,07            | 40,28              | <b>42,36</b>     | 124,68             |
| 4211 Pokladníci (v bankách, pojišťovnách, spořitelnách, na poště)   | 607                    | 3 970            | 106,82           | 77,88              | <b>106,32</b>    | 132,89             |
| 42111 Pokladník v bance   | 83                     | 1 968            | 118,67           | 97,74              | <b>115,66</b>    | 139,30             |
| 4212 Úředníci na přepážkách a směnárníci  | 168                    | 11 095           | 99,90            | 73,33              | <b>91,12</b>     | 133,94             |
| 42122 Úředník u přepážky v bance  | 21                     | 1 445            | 128,86           | 84,38              | <b>117,93</b>    | 173,32             |
| 42123 Úředník u přepážky v pojišťovně   | 54                     | 1 158            | 117,13           | 66,17              | <b>109,12</b>    | 171,59             |
| 4213 Pokladníci v obchodě, společném stravování apod.   | 200                    | 10 309           | 63,44            | 47,80              | <b>61,14</b>     | 81,36              |
| 42131 Pokladník v obchodě   | 141                    | 5 506            | 63,63            | 48,92              | <b>61,35</b>     | 80,36              |
| 42134 Pokladník v maloobchodní prodejně   | 56                     | 2 998            | 64,96            | 48,92              | <b>63,10</b>     | 82,84              |
| 42135 Pokladník kontrolní pokladny v samoobsluze  | 21                     | 1 263            | 58,53            | 43,29              | <b>55,74</b>     | 76,43              |
| 4214 Prodavači vstupenek, jízdenek apod.  | 118                    | 2 524            | 96,66            | 73,53              | <b>97,65</b>     | 115,79             |
| 42143 Pokladník, prodavač jízdenek v osobní dopravě   | 94                     | 1 739            | 93,70            | 73,40              | <b>95,56</b>     | 112,62             |
| 4222 Recepční   | 230                    | 1 297            | 88,52            | 53,18              | <b>81,66</b>     | 123,46             |
| 42222 Recepční  | 197                    | 1 055            | 86,43            | 53,60              | <b>80,69</b>     | 118,40             |
| 4223 Telefonisté  | 328                    | 1 227            | 109,35           | 48,36              | <b>91,05</b>     | 185,27             |
| 4224 Informátoři  | 112                    | 1 790            | 100,99           | 68,86              | <b>93,31</b>     | 143,76             |
| 42249 Informátor jinde neuvedený  | 16                     | 998              | 101,08           | 68,69              | <b>93,30</b>     | 145,02             |
| 5111 Obsluhující pracovníci v dopravě a stevardi  | 10                     | 845              | 271,14           | 89,39              | <b>281,41</b>    | 408,39             |
| 5112 Vlakvedoucí, vlakové čety, průvodčí (vč. palubních průvodčí)   | 76                     | 3 585            | 113,93           | 101,80             | <b>114,60</b>    | 126,73             |
| 5121 Pracovníci dohlížející nad obsluhujícím personálem, hospodyně  | 219                    | 1 242            | 85,78            | 51,82              | <b>79,46</b>     | 129,17             |
| 5122 Kuchaři  | 439                    | 8 590            | 69,27            | 44,82              | <b>62,83</b>     | 99,97              |
| 51221 Šéfkuchař   | 124                    | 717              | 98,93            | 54,25              | <b>88,82</b>     | 154,50             |
| 51222 Kuchař  | 382                    | 4 804            | 69,43            | 45,00              | <b>64,41</b>     | 98,25              |
| 51228 Pomocný kuchař  | 150                    | 1 729            | 54,36            | 40,14              | <b>50,59</b>     | 73,92              |
| 51229 Kuchař jinde neuvedený  | 19                     | 1 100            | 71,41            | 55,00              | <b>64,86</b>     | 98,68              |
| 5123 Čišníci, servírky  | 114                    | 1 754            | 71,44            | 42,62              | <b>69,54</b>     | 98,12              |
| 51232 Číšník, servírka  | 95                     | 1 354            | 70,39            | 43,04              | <b>69,69</b>     | 95,44              |
| 5161 Hasiči, požárníci  | 114                    | 2 400            | 111,06           | 78,21              | <b>108,64</b>    | 148,53             |
| 51612 Hasič podnikového sboru   | 88                     | 1 415            | 111,17           | 76,96              | <b>108,13</b>    | 149,08             |
| 5162 Pracovníci bezpečnostních orgánů (např. policisté, strážníci)  | 36                     | 1 238            | 77,81            | 42,83              | <b>58,13</b>     | 131,57             |
| 51629 Pracovník bezpečnostních orgánů jinde neuvedený   | 10                     | 787              | 57,07            | 41,99              | <b>47,79</b>     | 94,77              |
| 5169 Ostatní pracovníci ochrany a ostrahy jinde neuvedení   | 364                    | 13 687           | 58,15            | 41,94              | <b>49,83</b>     | 86,29              |
| 51691 Strážný, člen závodní stráže  | 253                    | 4 960            | 60,98            | 41,52              | <b>52,21</b>     | 93,38              |
| 51699 Pracovník ochrany majetku a osob jinde neuvedený  | 95                     | 8 548            | 56,00            | 42,04              | <b>48,78</b>     | 81,08              |
| 5211 Prodavači v obchodech  | 764                    | 32 374           | 62,26            | 43,91              | <b>57,29</b>     | 83,61              |
| 52111 Prodavač smíšeného zboží  | 194                    | 11 705           | 56,78            | 43,86              | <b>53,55</b>     | 74,06              |
| 52112 Prodavač potravinářského zboží  | 279                    | 11 607           | 60,04            | 43,32              | <b>55,79</b>     | 79,30              |
| 52113 Prodavač průmyslového zboží   | 88                     | 2 254            | 70,92            | 49,88              | <b>66,39</b>     | 97,13              |
| 52114 Prodavač drogistického zboží, kosmetiky   | 17                     | 836              | 64,07            | 42,18              | <b>58,02</b>     | 95,91              |
| 52115 Prodavač textilu, obuvi   | 101                    | 895              | 66,48            | 41,34              | <b>66,65</b>     | 86,94              |

**Průměrné hodinové výdělky  
podle podskupin zaměstnání a zaměstnání KZAM - R**

| Podskupiny zaměstnání<br>a zaměstnání KZAM - R<br>(zveřejněna zaměstnání, která jsou ve své hlavní třídě zastoupena minimálně 1%) | Výběrový soubor        |                  | Průměr<br>Kč/hod | Diferenciace       |                  |                    |
|---|------------------------|------------------|------------------|--------------------|------------------|--------------------|
|   | počet org.<br>jednotek | počet<br>zaměst. |                  | 1. decil<br>Kč/hod | medián<br>Kč/hod | 9. decil<br>Kč/hod |
| 52119 Prodaváč jinde neuvedený  | 194                    | 4 583            | 71,16            | 44,33              | <b>66,04</b>     | 99,00              |
| 6111 Pěstitelé polních plodin   | 140                    | 1 179            | 60,59            | 41,14              | <b>57,89</b>     | 83,54              |
| 61118 Zemědělský dělník v rostlinné výrobě  | 129                    | 1 027            | 58,81            | 41,02              | <b>56,53</b>     | 77,92              |
| 6112 Ovocnáři, vinaři, chmelaři a ostatní pěst.plodin rost.na stromech  | 29                     | 356              | 64,17            | 45,98              | <b>60,58</b>     | 89,69              |
| 6113 Zahradníci a pěstitelé zahradních plodin a sazenic   | 130                    | 987              | 72,97            | 47,02              | <b>67,06</b>     | 102,97             |
| 61131 Zahradník   | 107                    | 643              | 76,49            | 50,51              | <b>69,73</b>     | 108,42             |
| 61138 Zemědělský dělník v zahradnictví  | 24                     | 175              | 69,15            | 46,25              | <b>61,80</b>     | 85,25              |
| 6121 Chovatelé hospodářských zvířat (kromě drůbeže a včel)  | 264                    | 6 163            | 71,63            | 50,89              | <b>69,95</b>     | 93,73              |
| 61211 Chovatel skotu  | 96                     | 1 611            | 70,74            | 53,27              | <b>69,59</b>     | 90,78              |
| 61212 Chovatel prasat   | 83                     | 890              | 67,59            | 48,90              | <b>64,74</b>     | 89,52              |
| 61218 Zemědělský dělník ošetřovatel hospodářských zvířat  | 175                    | 3 462            | 72,86            | 50,64              | <b>71,87</b>     | 95,50              |
| 6122 Chovatelé drůbeže  | 60                     | 862              | 63,82            | 48,81              | <b>60,72</b>     | 81,01              |
| 61228 Zemědělský dělník ošetřovatel drůbeže   | 40                     | 551              | 63,73            | 48,57              | <b>60,26</b>     | 81,86              |
| 6124 Chovatelé hospodářských zvířat, drůbeže, včel apod.  | 18                     | 219              | 66,89            | 49,21              | <b>61,89</b>     | 95,00              |
| 61248 Zemědělský dělník ošetřovatel hospodářských zvířat, drůbeže ap.   | 14                     | 176              | 67,93            | 47,89              | <b>62,45</b>     | 97,36              |
| 6129 Ostatní chovatelé, ošetřovatelé zvířat jinde neuv.(v rezerv.)  | 36                     | 219              | 66,48            | 45,00              | <b>64,83</b>     | 87,04              |
| 6141 Dělníci pro pěstění a ošetřování lesa  | 77                     | 2 489            | 60,09            | 43,52              | <b>55,67</b>     | 83,87              |
| 61411 Pěstitel, šlechtitel lesa   | 14                     | 247              | 54,75            | 44,70              | <b>52,66</b>     | 68,05              |
| 61414 Lesní školkař   | 27                     | 249              | 51,18            | 42,36              | <b>47,45</b>     | 65,43              |
| 61418 Lesní dělník v zalesňování  | 14                     | 281              | 67,07            | 46,96              | <b>62,17</b>     | 97,17              |
| 61419 Dělník pro pěstění a ošetřování lesa jinde neuvedený  | 53                     | 1 513            | 60,27            | 42,99              | <b>55,21</b>     | 85,64              |
| 6142 Dělníci pro těžbu dřeva (kromě obsluhy pojezdových zařízení)   | 55                     | 1 350            | 90,05            | 60,42              | <b>84,00</b>     | 127,02             |
| 61421 Lesní mechanizátor  | 15                     | 201              | 105,07           | 72,89              | <b>101,91</b>    | 141,07             |
| 61422 Dřevorubec  | 30                     | 564              | 80,70            | 58,59              | <b>76,61</b>     | 108,18             |
| 61428 Lesní dělník pro těžbu dřeva  | 22                     | 431              | 98,11            | 62,41              | <b>95,04</b>     | 136,62             |
| 6151 Kvalifikovaní dělníci zabývající se chovem vodních živočichů   | 12                     | 205              | 77,24            | 55,16              | <b>70,44</b>     | 112,95             |
| 61518 Dělník rybářský, rybníkářský  | 11                     | 204              | 77,23            | 55,16              | <b>70,19</b>     | 112,95             |
| 7111 Horníci, lamači pro uhelné doly  | 5                      | 4 230            | 139,93           | 97,89              | <b>137,90</b>    | 184,16             |
| 7122 Zedníci, kameníci, omítkáři  | 650                    | 8 231            | 86,52            | 58,97              | <b>82,13</b>     | 118,67             |
| 71221 Zedník  | 577                    | 6 315            | 84,26            | 60,02              | <b>81,54</b>     | 111,15             |
| 7124 Tesaři a truhláři  | 379                    | 2 826            | 89,27            | 65,05              | <b>87,11</b>     | 116,56             |
| 7129 Ost. stavební dělníci hlavní stav. výroby a prac.v ost. oborech  | 285                    | 3 275            | 90,34            | 59,74              | <b>85,22</b>     | 126,00             |
| 71299 Stavební dělník hlavní stavební výroby jinde neuvedený  | 106                    | 2 610            | 91,94            | 59,00              | <b>86,78</b>     | 129,73             |
| 7136 Instalatéři, potrubáři, stavební zámečníci, klempíři   | 671                    | 6 989            | 100,16           | 72,13              | <b>97,75</b>     | 131,34             |
| 7137 Stavební a provozní elektrikáři  | 431                    | 3 114            | 102,54           | 69,92              | <b>103,11</b>    | 133,00             |
| 7142 Lakýrníci a pracovníci v příbuzných oborech  | 309                    | 2 353            | 100,85           | 69,55              | <b>97,70</b>     | 137,10             |
| 7212 Svářeči, řezači plamenem a páječi  | 405                    | 7 104            | 103,91           | 74,11              | <b>104,06</b>    | 131,17             |
| 72129 Svářeč kovů a páječ jinde neuvedený   | 135                    | 2 494            | 107,18           | 80,65              | <b>109,97</b>    | 128,14             |
| 7213 Výrobci a opraváři výrobků a dílů z plechů   | 183                    | 2 905            | 102,33           | 68,43              | <b>102,94</b>    | 133,29             |
| 7221 Kováři, obsluha kovacích lisů, obsluha bucharů   | 194                    | 2 800            | 101,25           | 60,37              | <b>99,90</b>     | 142,70             |
| 7222 Nástrojaři, kovomodeláři, kovodělníci, zámečníci   | 1 287                  | 38 778           | 100,07           | 66,93              | <b>95,62</b>     | 140,41             |
| 72221 Nástrojař   | 308                    | 3 499            | 110,94           | 77,00              | <b>107,04</b>    | 149,90             |



**Průměrné hodinové výdělky  
podle podskupin zaměstnání a zaměstnání KZAM - R**

| Podskupiny zaměstnání<br>a zaměstnání KZAM - R<br>(zveřejněna zaměstnání, která jsou ve své hlavní třídě zastoupena minimálně 1%) | Výběrový soubor        |                  | Průměr<br>Kč/hod | Diferenciace       |                  |                    |
|---|------------------------|------------------|------------------|--------------------|------------------|--------------------|
|   | počet org.<br>jednotek | počet<br>zaměst. |                  | 1. decil<br>Kč/hod | medián<br>Kč/hod | 9. decil<br>Kč/hod |
| 72222 Zámečnick, zámečnick strojů   | 519                    | 9 845            | 95,55            | 66,89              | <b>91,56</b>     | 129,19             |
| 72223 Provozní zámečnick, údržbář   | 969                    | 17 705           | 105,95           | 71,94              | <b>102,25</b>    | 146,23             |
| 72228 Strojírenský dělník (převážně ruční)  | 278                    | 5 410            | 86,19            | 57,21              | <b>82,11</b>     | 120,47             |
| 7223 Seřizovači a obsl. obráběcích strojů (kromě autom. a poloaut.)   | 660                    | 16 587           | 100,32           | 69,70              | <b>97,32</b>     | 136,14             |
| 72231 Soustružnick kovů - seřizovač a obsluha   | 547                    | 5 844            | 101,22           | 70,49              | <b>97,61</b>     | 138,66             |
| 72232 Frézař kovů - seřizovač a obsluha   | 322                    | 3 558            | 101,93           | 71,86              | <b>99,24</b>     | 136,07             |
| 7224 Brusiči, leštiči a ostříči nástrojů  | 275                    | 2 415            | 90,23            | 61,37              | <b>87,43</b>     | 123,20             |
| 7231 Mechanici a opraváři motorových vozidel  | 707                    | 7 675            | 99,85            | 67,43              | <b>98,08</b>     | 134,11             |
| 72311 Automechanik nákladních automobilů  | 381                    | 2 614            | 91,68            | 65,41              | <b>89,49</b>     | 117,94             |
| 72312 Automechanik osobních automobilů  | 133                    | 2 628            | 115,73           | 80,45              | <b>120,23</b>    | 142,63             |
| 7234 Mechanici a opraváři kolejových vozidel  | 101                    | 6 296            | 109,96           | 84,53              | <b>109,79</b>    | 135,52             |
| 72343 Zámečnick kolejových vozidel  | 74                     | 2 649            | 102,57           | 80,97              | <b>100,95</b>    | 125,59             |
| 7235 Mechanici a opraváři obráběcích, zeměd. strojů a prům. zařízení  | 743                    | 13 944           | 105,47           | 63,74              | <b>100,80</b>    | 152,13             |
| 72351 Mechanik, opravář průmyslových, výrobních strojů a zařízení   | 272                    | 4 903            | 105,42           | 70,86              | <b>100,06</b>    | 146,39             |
| 72356 Mechanik, opravář zemědělských strojů a zařízení  | 288                    | 3 039            | 72,98            | 54,28              | <b>69,10</b>     | 96,56              |
| 72359 Mechanik opravář a seřizovač prům. strojů a zařízení jinde neuv.  | 119                    | 3 068            | 119,28           | 75,55              | <b>122,63</b>    | 157,34             |
| 7239 Ostatní mechanici a opraváři strojů a zařízení bez elektro j.n.  | 340                    | 4 294            | 103,63           | 62,32              | <b>101,60</b>    | 146,39             |
| 72397 Kontrolor výroby strojírenské (dělník)  | 156                    | 2 755            | 103,33           | 60,92              | <b>104,34</b>    | 144,20             |
| 7241 Elektromech., opraváři a seřizovači různých typů elektr. zařízení  | 1 134                  | 27 081           | 97,51            | 55,56              | <b>93,25</b>     | 144,72             |
| 72413 Elektromechanik strojů a zařízení   | 252                    | 3 762            | 113,85           | 74,36              | <b>112,61</b>    | 155,92             |
| 72415 Provozní elektromechanik  | 826                    | 9 509            | 115,84           | 77,46              | <b>111,78</b>    | 160,77             |
| 72418 Dělník v elektrotechnice  | 77                     | 9 726            | 71,76            | 46,45              | <b>71,24</b>     | 97,54              |
| 7242 Mechanici, opraváři a seřizovači elektr. částí aut, letadel, lodí  | 172                    | 3 100            | 107,57           | 80,11              | <b>106,80</b>    | 135,94             |
| 7243 Mechanici, seřizovači, opraváři elektronických zařízení  | 318                    | 8 107            | 96,04            | 61,69              | <b>91,33</b>     | 139,14             |
| 72438 Dělník v elektronice  | 19                     | 2 833            | 72,90            | 57,70              | <b>70,37</b>     | 93,35              |
| 7244 Telefonní a telegrafní mechanici, montéři a opraváři   | 122                    | 3 084            | 111,80           | 81,34              | <b>105,88</b>    | 152,92             |
| 7246 Montéři a opraváři silnoproudých elektrických vedení   | 159                    | 4 991            | 112,85           | 84,53              | <b>109,92</b>    | 143,23             |
| 72467 Elektromontér (provozní montér) trakčních silnoproudých vedení  | 122                    | 3 403            | 108,79           | 83,93              | <b>106,36</b>    | 135,72             |
| 7311 Výrobci, mechanici a opraváři přesných přístrojů a zařízení  | 155                    | 3 596            | 93,27            | 58,59              | <b>89,27</b>     | 127,34             |
| 7322 Dělníci při výrobě skla, skláři vč. brusičů a leštičů  | 35                     | 5 677            | 86,01            | 51,78              | <b>83,32</b>     | 120,35             |
| 7411 Zpracovatelé masa, ryb vč. uzenářů a konzervovačů masa a ryb   | 101                    | 4 014            | 78,74            | 48,01              | <b>75,64</b>     | 111,29             |
| 7412 Zpracovatelé pekárenských a cukrářských výrobků  | 116                    | 3 865            | 58,68            | 42,15              | <b>55,29</b>     | 77,85              |
| 7422 Umělečtí truhláři, řezbáři, výrobci a opraváři výrobků ze dřeva  | 204                    | 3 339            | 74,70            | 48,54              | <b>71,68</b>     | 104,96             |
| 7436 Švadleny, vyšíváči a pracovníci v příbuzných oborech   | 76                     | 4 317            | 57,45            | 39,36              | <b>55,02</b>     | 79,75              |
| 7439 Ost. dělníci při výrobě textilu, oděvů a výrobků z kůže, kožešin   | 78                     | 3 150            | 80,22            | 49,05              | <b>70,16</b>     | 127,43             |
| 74398 Dělník textilní výroby jinde neuvedený  | 61                     | 2 420            | 83,89            | 48,84              | <b>76,41</b>     | 130,20             |
| 8111 Obsluha důlního zařízení a razicích štítů  | 49                     | 5 358            | 123,67           | 69,55              | <b>120,01</b>    | 181,59             |
| 81111 Horník hlubinné těžby strojní   | 7                      | 3 135            | 125,53           | 66,71              | <b>123,04</b>    | 194,95             |
| 8112 Obsluha zařízení pro úpravu rudných a nerudných surovin  | 38                     | 2 984            | 102,16           | 72,70              | <b>95,70</b>     | 142,99             |
| 8121 Obsluha zařízení při hutní výrobě kovů obsluha pecí a konvertorů   | 22                     | 4 429            | 123,81           | 78,34              | <b>119,78</b>    | 174,70             |
| 8122 Obsluha zařízení ve slévárnictví (taviči, slévači)   | 81                     | 4 102            | 97,07            | 65,79              | <b>93,42</b>     | 135,87             |
| 8125 Obsluha zařízení na tváření kovů ve válcovnách   | 33                     | 5 369            | 126,48           | 92,32              | <b>126,27</b>    | 160,18             |

**Průměrné hodinové výdělky  
podle podskupin zaměstnání a zaměstnání KZAM - R**

| Podskupiny zaměstnání<br>a zaměstnání KZAM - R<br>(zveřejněna zaměstnání, která jsou ve své hlavní třídě zastoupena minimálně 1%) | Výběrový soubor        |                  | Průměr<br>Kč/hod | Diferenciace       |                  |                    |
|---|------------------------|------------------|------------------|--------------------|------------------|--------------------|
|   | počet org.<br>jednotek | počet<br>zaměst. |                  | 1. decil<br>Kč/hod | medián<br>Kč/hod | 9. decil<br>Kč/hod |
| 8131 Obsluha pecí na výrobu skla a keramiky   | 48                     | 2 825            | 110,37           | 74,45              | <b>110,36</b>    | 147,06             |
| 8139 Obsluha ostatních zařízení na výrobu skla a keramiky   | 45                     | 4 090            | 107,37           | 66,79              | <b>104,81</b>    | 157,70             |
| 8141 Obsluha pily a jiného zařízení na zpracování dřeva   | 81                     | 2 544            | 80,00            | 55,41              | <b>74,42</b>     | 113,96             |
| 8159 Obsluha ostatních zařízení při chemické výrobě jinde neuvedená   | 278                    | 4 961            | 112,19           | 68,36              | <b>105,02</b>    | 164,52             |
| 8161 Obsluha zařízení při výrobě a rozvodu elektřiny  | 131                    | 3 508            | 132,10           | 89,23              | <b>133,09</b>    | 171,01             |
| 8162 Obsluha parních turbín, ohřivačů a motorů  | 619                    | 4 012            | 92,13            | 50,02              | <b>87,08</b>     | 140,42             |
| 81621 Topič - obsluha vytápění, ohřivačů, výměníků  | 571                    | 3 158            | 89,13            | 48,15              | <b>82,18</b>     | 141,10             |
| 8163 Obsluha zařízení při úpravě, čištění a rozvodu vody  | 380                    | 6 363            | 96,72            | 63,50              | <b>95,42</b>     | 130,62             |
| 8171 Obsluha automatických nebo poloautomatic. montážních linek   | 84                     | 3 426            | 93,84            | 62,42              | <b>94,12</b>     | 122,74             |
| 8211 Obsluha automat. nebo poloaut. obráběcích strojů (kromě 722)   | 314                    | 9 622            | 94,83            | 62,00              | <b>92,65</b>     | 128,21             |
| 82119 Obsluha poloaut., automatického kovoobráběcího stroje jinde n.  | 115                    | 3 756            | 93,35            | 63,40              | <b>92,91</b>     | 121,74             |
| 8231 Obsluha strojů na výrobu pryžových výrobků (např. obuvi)   | 56                     | 6 973            | 102,32           | 63,82              | <b>95,81</b>     | 143,12             |
| 82319 Obsluha strojů na výrobu pryžových výrobků jinde neuvedená  | 24                     | 2 368            | 80,24            | 58,79              | <b>76,00</b>     | 107,18             |
| 8232 Obsluha strojů na výrobu plastových výrobků (vč. laminování)   | 102                    | 5 174            | 89,01            | 58,69              | <b>87,89</b>     | 121,32             |
| 8261 Obsluha strojů na úpravu vláken, dopřádání a navíjení příze  | 45                     | 2 717            | 69,89            | 50,18              | <b>69,80</b>     | 88,58              |
| 8262 Obsluha tkacích a pletacích strojů   | 51                     | 3 000            | 77,66            | 55,11              | <b>76,37</b>     | 102,63             |
| 8263 Obsluha šicích a vyšivacích strojů   | 54                     | 3 635            | 67,45            | 43,53              | <b>62,19</b>     | 103,11             |
| 8264 Obsluha strojů na bělení, barvení, čištění, praní, žehlení textilu   | 100                    | 2 685            | 66,88            | 46,94              | <b>65,00</b>     | 89,25              |
| 8274 Obsluha strojů na zpracování mouky, výrobu pečiva, čokolády  | 45                     | 3 400            | 81,35            | 54,09              | <b>78,71</b>     | 111,84             |
| 8281 Montážní dělníci montující mechanická zařízení (stroje, vozidla)   | 110                    | 12 410           | 91,21            | 54,85              | <b>92,81</b>     | 119,95             |
| 82816 Strojník montážní linky vozidel, stavebních, zemních strojů   | 5                      | 2 402            | 110,93           | 96,34              | <b>112,94</b>    | 124,62             |
| 82819 Montážní dělník jinde neuvedený   | 73                     | 7 231            | 85,20            | 45,60              | <b>85,76</b>     | 116,87             |
| 8282 Montážní dělníci montující elektrická zařízení   | 107                    | 10 665           | 84,88            | 56,85              | <b>85,44</b>     | 111,01             |
| 82829 Montážní dělník elektrického a energetického zařízení jinde n.  | 32                     | 8 100            | 88,76            | 63,88              | <b>88,47</b>     | 111,77             |
| 8283 Montážní dělníci montující elektronická zařízení   | 24                     | 3 492            | 70,23            | 53,94              | <b>70,81</b>     | 85,78              |
| 8284 Montážní dělníci montující výrobky z kovů, pryže a plastů  | 59                     | 2 807            | 78,46            | 50,11              | <b>76,46</b>     | 105,52             |
| 82849 Montážní dělník vyr. z kovů v kombinaci s pryží a plasty jinde n.   | 46                     | 2 504            | 80,36            | 53,16              | <b>78,88</b>     | 105,42             |
| 8290 Obsluha jiných stacionárních zařízení a ostatní montážní dělníci   | 157                    | 3 439            | 87,61            | 53,23              | <b>82,11</b>     | 128,80             |
| 8311 Strojvedoucí   | 174                    | 9 661            | 141,89           | 121,81             | <b>144,31</b>    | 158,98             |
| 83112 Strojvedoucí lokomotivy, vlaku  | 85                     | 7 925            | 144,49           | 130,08             | <b>145,00</b>    | 158,67             |
| 8313 Dělníci zabezpečující sestavování vlaků (brzdaři, výhybkáři)   | 164                    | 10 741           | 104,36           | 89,16              | <b>104,20</b>    | 119,15             |
| 83135 Signalista  | 72                     | 3 236            | 102,71           | 89,25              | <b>102,20</b>    | 116,83             |
| 83136 Posunovač, brzdař   | 128                    | 2 864            | 101,30           | 88,94              | <b>102,27</b>    | 111,71             |
| 8314 Dělníci zabezpečující jízdu vlaků v mezistaničních úsecích   | 89                     | 4 190            | 98,35            | 79,84              | <b>97,33</b>     | 117,61             |
| 8323 Řidiči autobusů, trolejbusů a tramvají   | 123                    | 16 131           | 97,29            | 70,08              | <b>95,70</b>     | 125,26             |
| 83231 Řidič autobusu v městské hromadné dopravě   | 41                     | 5 798            | 109,76           | 81,61              | <b>114,24</b>    | 129,71             |
| 83232 Řidič autobusu v silniční dopravě osob  | 71                     | 5 231            | 79,68            | 64,93              | <b>79,20</b>     | 94,88              |
| 83235 Řidič tramvaje  | 7                      | 3 173            | 104,51           | 79,48              | <b>107,11</b>    | 125,04             |
| 8324 Řidiči nákladních automobilů a tahačů  | 1 242                  | 15 326           | 88,50            | 60,87              | <b>85,39</b>     | 119,27             |
| 83243 Řidič nákladního automobilu   | 1 029                  | 10 392           | 87,64            | 60,20              | <b>83,53</b>     | 120,33             |
| 8331 Obsluha zemědělských a lesních strojů  | 359                    | 4 837            | 75,43            | 55,80              | <b>71,11</b>     | 99,84              |
| 83311 Traktorista   | 275                    | 3 103            | 72,64            | 55,57              | <b>69,49</b>     | 93,90              |

**Průměrné hodinové výdělky  
podle podskupin zaměstnání a zaměstnání KZAM - R**

| Podskupiny zaměstnání<br>a zaměstnání KZAM - R<br>(zveřejněna zaměstnání, která jsou ve své hlavní třídě zastoupena minimálně 1%) | Výběrový soubor        |                  | Průměr<br>Kč/hod | Diferenciace       |                  |                    |
|---|------------------------|------------------|------------------|--------------------|------------------|--------------------|
|   | počet org.<br>jednotek | počet<br>zaměst. |                  | 1. decil<br>Kč/hod | medián<br>Kč/hod | 9. decil<br>Kč/hod |
| 8332 Obsluha zemních a příbuzných strojů  | 382                    | 4 807            | 107,54           | 75,90              | <b>103,66</b>    | 141,11             |
| 8333 Obsluha jeřábů, zdvihacích a podobných manipulačních zařízení  | 327                    | 4 789            | 91,79            | 58,51              | <b>86,33</b>     | 132,58             |
| 83331 Obsluha stavebního, mostového jeřábu  | 181                    | 2 366            | 85,51            | 58,09              | <b>79,32</b>     | 123,61             |
| 8334 Obsluha vysokozdvizných a ostatních motorových vozíků  | 535                    | 6 508            | 92,61            | 60,88              | <b>92,92</b>     | 120,30             |
| 83341 Řidič vysokozdvizných vozíků  | 340                    | 4 408            | 95,22            | 65,05              | <b>97,71</b>     | 119,85             |
| 9132 Pomocníci a uklízeči v kancelářích, hotelích, nemocnicích ap.  | 1 636                  | 18 037           | 53,15            | 38,26              | <b>49,23</b>     | 72,39              |
| 91321 Pomocník, uklízeč v kancelářích   | 1 024                  | 5 017            | 53,21            | 38,50              | <b>51,30</b>     | 69,60              |
| 91323 Uklízeč výrobních prostor, skladů, svačinkařka  | 461                    | 1 839            | 51,20            | 39,40              | <b>48,30</b>     | 67,11              |
| 91324 Pomocník, uklízeč ve zdravotnickém zařízení   | 37                     | 1 284            | 48,22            | 37,99              | <b>44,62</b>     | 64,04              |
| 91325 Pomocník, uklízeč v hotelu, v restauraci, pokojská  | 115                    | 1 692            | 62,37            | 43,30              | <b>59,45</b>     | 84,67              |
| 91327 Pomocník, uklízeč ve službách   | 85                     | 4 209            | 46,90            | 37,12              | <b>43,15</b>     | 60,59              |
| 91329 Pomocník, uklízeč jinde neuvedený   | 250                    | 2 835            | 60,15            | 39,46              | <b>53,47</b>     | 87,72              |
| 9141 Domovníci, správci domu  | 358                    | 1 043            | 69,16            | 38,59              | <b>67,73</b>     | 101,23             |
| 9152 Vrátní, hlídači, uváděči a šatnářky  | 781                    | 6 476            | 56,75            | 40,70              | <b>52,91</b>     | 77,30              |
| 91521 Vrátný  | 548                    | 3 993            | 57,52            | 41,34              | <b>53,84</b>     | 77,72              |
| 91522 Hlídač  | 299                    | 2 237            | 55,56            | 39,85              | <b>51,35</b>     | 75,79              |
| 9161 Sběrači odpadků, popeláři  | 121                    | 2 636            | 72,08            | 48,86              | <b>72,93</b>     | 92,52              |
| 91613 Popelář   | 105                    | 2 121            | 76,63            | 58,07              | <b>77,77</b>     | 93,68              |
| 9162 Metaři, čističi záchodků, žump, kanálů a podobných zařízení  | 99                     | 1 007            | 81,09            | 49,61              | <b>81,74</b>     | 115,42             |
| 9211 Pomocní a nekvalifikovaní dělníci v zemědělství  | 145                    | 1 309            | 58,66            | 38,59              | <b>56,12</b>     | 81,64              |
| 9311 Pomocní a nekvalif. dělníci v dolech a lomech a v příb. oborech  | 31                     | 2 026            | 105,23           | 70,32              | <b>102,96</b>    | 144,53             |
| 9312 Pomocní a nekvalif. dělníci na stavbách a údržbě silnic, přehrad   | 96                     | 1 294            | 85,69            | 58,00              | <b>83,88</b>     | 114,39             |
| 9321 Pomocní a nekvalifikovaní montážní a manipulační dělníci   | 653                    | 14 468           | 70,47            | 45,74              | <b>65,86</b>     | 100,81             |
| 93211 Manipulační dělník v průmyslu (ve výrobě)   | 486                    | 6 170            | 73,88            | 49,61              | <b>69,42</b>     | 103,62             |
| 93212 Pomocný dělník v průmyslu (ve výrobě)   | 233                    | 6 063            | 65,90            | 43,33              | <b>63,66</b>     | 91,89              |
| 93219 Nekvalifikovaný montáž. a manipulační pracovník v průmyslu j.n  | 68                     | 951              | 61,74            | 40,00              | <b>55,79</b>     | 89,80              |
| 9322 Ruční baliči a pytlavači   | 165                    | 1 980            | 69,42            | 45,01              | <b>64,41</b>     | 100,80             |
| 93221 Balič ruční   | 146                    | 1 755            | 68,04            | 44,59              | <b>63,49</b>     | 96,71              |
| 9323 Dělníci nádvorní skupiny (pomocní montéři)   | 192                    | 2 865            | 81,03            | 49,74              | <b>76,47</b>     | 112,04             |
| 93239 Nekvalifikovaný pracovník jinde neuvedený   | 58                     | 2 392            | 83,80            | 52,43              | <b>78,21</b>     | 115,64             |
| 9333 Vazači a nosiči břemen, přístavní dělníci (dokaři)   | 185                    | 1 419            | 82,03            | 52,24              | <b>77,90</b>     | 117,96             |
| 93331 Vazač břemen  | 76                     | 870              | 90,11            | 58,43              | <b>89,56</b>     | 124,88             |
| 9339 Pomocní a nekvalif. pracovníci v dopravě, ve skladech, v telek.  | 949                    | 17 587           | 77,41            | 50,96              | <b>75,13</b>     | 107,73             |
| 93391 Pomocný, manipulační dělník v dopravě   | 157                    | 1 576            | 82,11            | 57,84              | <b>79,65</b>     | 107,66             |
| 93393 Pomocný skladník  | 765                    | 9 163            | 79,00            | 50,67              | <b>75,40</b>     | 114,11             |
| 93397 Pomocný pracovník obchodního provozu  | 76                     | 1 222            | 57,26            | 40,09              | <b>52,70</b>     | 75,88              |
| 93399 Nekvalifikovaný pracovník v dopravě, skladech, telekomun. j. n.   | 193                    | 5 282            | 78,16            | 59,37              | <b>77,20</b>     | 96,92              |



Průměrné hodinové výdělky  
podle kategorie zaměstnání

| Kategorie zaměstnání                         | Struktura zaměstnanců | Průměr        | Diferenciace |               |               |
|--|-----------------------|---------------|--------------|---------------|---------------|
|  |                       |               | 1. decil     | medián        | 9. decil      |
|  | %                     | Kč/hod        | Kč/hod       | Kč/hod        | Kč/hod        |
| D Manuální pracovníci                        | 61,0                  | 83,14         | 47,32        | <b>77,63</b>  | 124,95        |
| T Nemanuální pracovníci                      | 39,0                  | 147,93        | 66,37        | <b>116,53</b> | 244,19        |
| <b>C E L K E M Č R - podnikatelská sféra</b> | <b>100</b>            | <b>108,42</b> | <b>51,26</b> | <b>89,21</b>  | <b>169,68</b> |

Relace (%) D/T 56,2 71,3 66,6 51,2

manuální pracovníci - zaměstnanci s převážně manuálním charakterem práce (hlavní třída KZAM - R 6-9, vybraná zaměstnání hl. třídy 5)

nemanuální pracovníci - zaměstnanci s převážně nemanuálním charakterem práce (hlavní třída KZAM - R 1-4, vybraná zaměstnání hl. třídy 5)

Průměrné hodinové výdělky  
podle kategorií odvětví OKEČ

| Kategorie odvětví OKEČ                         | Struktura zaměstnanců | Průměr        | Diferenciace |              |               |        |
|--|-----------------------|---------------|--------------|--------------|---------------|--------|
|  |                       |               | 1. decil     | medián       | 9. decil      |        |
|  | %                     | Kč/hod        | Kč/hod       | Kč/hod       | Kč/hod        |        |
| OKEČ   |                       |               |              |              |               |        |
| A,B Zemědělství, myslivost, lesnictví, rybolov | 01,02,05              | 5,7           | 77,53        | 46,44        | <b>68,06</b>  | 114,17 |
| C-E Průmysl celkem                             | 10-41                 | 48,0          | 104,72       | 53,61        | <b>90,55</b>  | 158,81 |
| F Stavebnictví                                 | 45                    | 8,2           | 103,92       | 55,92        | <b>86,81</b>  | 162,22 |
| G Obchod, opravy motorových vozidel            | 50-52                 | 10,2          | 100,34       | 46,22        | <b>76,75</b>  | 162,41 |
| H Ubytování a stravování                       | 55                    | 1,7           | 77,66        | 37,77        | <b>64,28</b>  | 119,30 |
| I Doprava, skladování a spoje                  | 60-64                 | 10,0          | 125,73       | 69,26        | <b>103,83</b> | 184,60 |
| J Finanční zprostředkování                     | 65-67                 | 2,7           | 206,17       | 91,57        | <b>150,26</b> | 357,02 |
| K Nemovitosti, podnikatelská činnost           | 70-74                 | 8,5           | 120,91       | 44,25        | <b>90,10</b>  | 223,52 |
| L Veřejna správa, obrana, sociální zabezpečení | 75                    | 0,2           | 138,10       | 77,23        | <b>119,59</b> | 217,27 |
| M Vzdělávání                                   | 80                    | 1,3           | 130,89       | 57,97        | <b>107,10</b> | 227,61 |
| N Zdravotní a soc. péče, veterinární činnosti  | 85                    | 1,1           | 95,12        | 53,05        | <b>82,71</b>  | 143,99 |
| O Ostatní veřejné, sociální a osobní služby    | 90-93                 | 2,3           | 93,83        | 48,22        | <b>78,73</b>  | 148,43 |
| <b>C E L K E M Č R - podnikatelská sféra</b>   | <b>100</b>            | <b>108,42</b> | <b>51,26</b> | <b>89,21</b> | <b>169,68</b> |        |

## 4. čtvrtletí 2003

## ISPV - podnikatelská sféra

P-V8

Průměrné hodinové výdělky  
podle pohlaví

| Pohlaví                                      | Struktura<br>zaměstnanců<br>% | Průměr<br>Kč/hod | Diferenciace       |                  |                    |
|--|-------------------------------|------------------|--------------------|------------------|--------------------|
|  |                               |                  | 1. decil<br>Kč/hod | medián<br>Kč/hod | 9. decil<br>Kč/hod |
| Muž  | 61,6                          | 120,24           | 58,24              | <b>98,03</b>     | 185,08             |
| Žena   | 38,4                          | 89,48            | 45,86              | <b>75,89</b>     | 140,89             |
| <b>C E L K E M Č R - podnikatelská sféra</b> | <b>100</b>                    | <b>108,42</b>    | <b>51,26</b>       | <b>89,21</b>     | <b>169,68</b>      |
| Relace (%) Ž/M                               |                               | 74,4             | 78,7               | 77,4             | 76,1               |

## 4. čtvrtletí 2003

## ISPV - podnikatelská sféra

P-V9

Průměrné hodinové výdělky  
podle krajů

| Kraj NUTS 3              | Struktura<br>zaměstnanců<br>% | Průměr<br>Kč/hod | Diferenciace       |                  |                    |
|--------------------------|-------------------------------|------------------|--------------------|------------------|--------------------|
|                          |                               |                  | 1. decil<br>Kč/hod | medián<br>Kč/hod | 9. decil<br>Kč/hod |
| CZ011 Hlavní město Praha | 18,4                          | 151,24           | 55,39              | <b>115,15</b>    | 260,32             |
| CZ021 Středočeský        | 10,5                          | 104,87           | 51,31              | <b>91,09</b>     | 160,00             |
| CZ031 Jihočeský          | 5,4                           | 95,51            | 50,75              | <b>82,97</b>     | 144,62             |
| CZ032 Plzeňský           | 5,2                           | 104,16           | 55,28              | <b>89,88</b>     | 156,57             |
| CZ041 Karlovarský        | 2,9                           | 92,67            | 50,52              | <b>81,23</b>     | 140,50             |
| CZ042 Ústecký            | 6,5                           | 100,36           | 50,00              | <b>88,50</b>     | 151,54             |
| CZ051 Liberecký          | 4,1                           | 99,82            | 50,00              | <b>85,70</b>     | 155,09             |
| CZ052 Královéhradecký    | 5,3                           | 96,89            | 52,79              | <b>84,98</b>     | 144,88             |
| CZ053 Pardubický         | 4,1                           | 94,81            | 51,51              | <b>81,04</b>     | 148,73             |
| CZ061 Vysočina           | 5,2                           | 90,91            | 50,24              | <b>79,54</b>     | 137,59             |
| CZ062 Jihomoravský       | 10,8                          | 99,68            | 49,84              | <b>81,72</b>     | 155,30             |
| CZ071 Olomoucký          | 5,3                           | 97,45            | 48,84              | <b>83,68</b>     | 147,50             |
| CZ072 Zlínský            | 5,4                           | 99,20            | 51,41              | <b>83,91</b>     | 151,99             |
| CZ081 Moravskoslezský    | 10,7                          | 104,08           | 51,00              | <b>91,82</b>     | 161,14             |

**Průměrná hrubá měsíční mzda a její složky, diferenciacce, placená doba  
v podnikatelské sféře České republiky**

|                                   |               |         |
|-----------------------------------|---------------|---------|
| Průměrná hrubá měsíční mzda ..... | <b>19 818</b> | Kč/měs  |
| <b>Diferenciace</b>               |               |         |
| D1 - 1. decil .....               | <b>9 700</b>  | Kč/měs  |
| Medián .....                      | <b>16 458</b> | Kč/měs  |
| D9 - 9. decil .....               | <b>30 439</b> | Kč/měs  |
| <b>Složky hrubé mzdy</b>          |               |         |
| prémie a odměny .....             | <b>18,5</b>   | %       |
| příplatky za přesčas .....        | <b>0,8</b>    | %       |
| příplatky ostatní .....           | <b>4,1</b>    | %       |
| náhrady .....                     | <b>10,2</b>   | %       |
| odměny za pohotovost .....        | <b>0,2</b>    | %       |
| <b>Placená doba zaměstnance</b>   |               |         |
| celkem .....                      | <b>171,5</b>  | hod/měs |



Průměrná hrubá měsíční mzda a její složky, diference podle hlavních tříd zaměstnání KZAM - R

| Hlavní třída<br>zaměstnání KZAM - R            | Struktura<br>zaměstnanců<br>% | Průměr<br>Kč/měs | Diference          |                  |                    | Složky hrubé mzdy       |                              |                           |              |                              |
|--|-------------------------------|------------------|--------------------|------------------|--------------------|-------------------------|------------------------------|---------------------------|--------------|------------------------------|
|  |                               |                  | 1. decil<br>Kč/měs | medián<br>Kč/měs | 9. decil<br>Kč/měs | prémie a<br>odměny<br>% | příplatky<br>za přesčas<br>% | příplatky<br>ostatní<br>% | náhrady<br>% | odměny za<br>pohotovost<br>% |
|  |                               |                  |                    |                  |                    |                         |                              |                           |              |                              |
| 1 Zákonodárci, vedoucí a řídicí pracovníci     | 7,2                           | 42 517           | 14 715             | <b>30 527</b>    | 80 214             | 23,2                    | 0,1                          | 1,3                       | 8,9          | 0,1                          |
| 2 Vědečtí a odborní duševní pracovníci         | 7,9                           | 30 479           | 15 617             | <b>25 689</b>    | 48 214             | 19,2                    | 0,2                          | 1,9                       | 9,5          | 0,2                          |
| 3 Techničtí (zdrav., pedagog.) pracovníci      | 20,1                          | 21 929           | 12 213             | <b>19 382</b>    | 32 947             | 18,5                    | 0,4                          | 2,9                       | 9,4          | 0,2                          |
| 4 Nižší administrativní pracovníci             | 6,8                           | 15 899           | 9 608              | <b>14 434</b>    | 23 368             | 17,4                    | 0,4                          | 2,9                       | 9,5          | 0,1                          |
| 5 Provozní pracovníci ve službách a obchodu    | 4,7                           | 12 180           | 7 077              | <b>10 694</b>    | 19 013             | 14,6                    | 0,9                          | 6,9                       | 8,9          | 0,2                          |
| 6 Dělníci v zemědělství, lesnictví a rybářství | 1,8                           | 11 956           | 8 333              | <b>11 538</b>    | 16 105             | 14,6                    | 1,5                          | 5,0                       | 10,5         | 0,1                          |
| 7 Řemeslníci, výrobci a zpracovatelé           | 24,3                          | 16 290           | 9 941              | <b>15 512</b>    | 23 539             | 16,9                    | 1,3                          | 5,1                       | 11,7         | 0,3                          |
| 8 Obsluha strojů a zařízení                    | 20,7                          | 16 137           | 10 030             | <b>15 573</b>    | 22 806             | 17,1                    | 1,5                          | 8,3                       | 11,2         | 0,2                          |
| 9 Pomocní a nekvalifikovaní pracovníci         | 6,5                           | 11 806           | 7 351              | <b>11 031</b>    | 17 219             | 16,4                    | 1,3                          | 5,4                       | 10,8         | 0,1                          |
| <b>C E L K E M Č R - podnikatelská sféra</b>   | <b>100</b>                    | <b>19 818</b>    | <b>9 700</b>       | <b>16 458</b>    | <b>30 439</b>      | <b>18,5</b>             | <b>0,8</b>                   | <b>4,1</b>                | <b>10,2</b>  | <b>0,2</b>                   |

Struktura hrubé měsíční mzdy

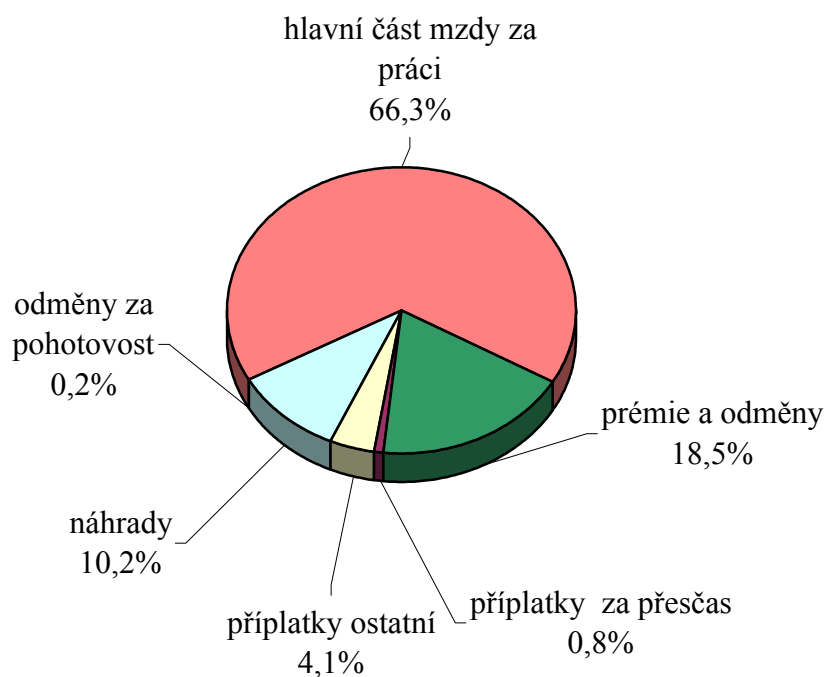

**Průměrná hrubá měsíční mzda, placená doba  
podle zaměstnání KZAM - R**

| Podskupiny zaměstnání<br>a zaměstnání KZAM - R   | Počet zaměstnanců<br>přepočtený podle<br>placených měsíců | Průměr  |
|--|---|---------|
| (zveřejněna zaměstnání, která jsou ve své hlavní třídě zastoupena minimálně 1%)            |   | Kč/měs  |
| 1210 Ředitelé a prezidenti velkých organizací, podniků                                     | 1 780   | 111 372 |
| 12105 Vedoucí velké zpracovatelské (průmyslové, výrobní) organizace                        | 555   | 116 780 |
| 1221 Vedoucí pracovníci v zemědělství, lesnictví, rybářství a myslivosti                   | 1 175   | 29 362  |
| 1222 Vedoucí pracovníci v průmyslu (ve výrobě)   | 5 706   | 50 102  |
| 12221 Výrobní, technický náměstek výrobní organizace                                       | 884   | 72 615  |
| 12223 Vedoucí výrobního (provozního) útvaru v energetice                                   | 765   | 50 733  |
| 12224 Vedoucí výrobního (provozního) útvaru ve strojírenství                               | 1 186   | 40 810  |
| 12229 Vedoucí pracovník výrobního útvaru v průmyslu jinde neuvedený                        | 1 384   | 50 471  |
| 1223 Vedoucí pracovníci ve stavebnictví a zeměměřičství                                    | 1 330   | 48 620  |
| 1224 Vedoucí pracovníci ve velkoobchodě a v maloobchodě                                    | 5 228   | 25 100  |
| 12241 Vedoucí provozní jednotky obchodu  | 2 215   | 21 690  |
| 12242 Vedoucí oddělení, sektoru obchodního domu  | 596   | 19 145  |
| 12244 Vedoucí provozu v maloobchodě  | 710   | 22 574  |
| 12246 Vedoucí obchodního odboru (útvaru)   | 690   | 39 553  |
| 12249 Vedoucí pracovník ve velkoobchodě, maloobchodě jinde neuvedený                       | 830   | 26 924  |
| 1226 Vedoucí pracovníci v dopravě, skladování, telekomunik. a na poštovních úřadech        | 6 311   | 30 180  |
| 12266 Vedoucí provozního útvaru poštovního úřadu, telekomunikací                           | 3 411   | 26 393  |
| 12267 Vedoucí provozního útvaru dopravní organizace  | 1 072   | 32 435  |
| 12269 Vedoucí pracovníci v dopravě, skladování, telekomunikacích jinde neuvedený           | 901   | 38 350  |
| 1227 Vedoucí pracovníci v organizacích zaměřených na poskytování obchodních služeb         | 3 449   | 77 937  |
| 12271 Vedoucí provozu v peněžnictví, v pojišťovnictví                                      | 1 996   | 72 909  |
| 12273 Vedoucí provozního útvaru banky, spořitelny, pojišťovny                              | 755   | 99 961  |
| 1229 Vedoucí pracovníci dílčích celků jinde neuvedení (kulturních, zdravotních, školských) | 2 510   | 41 560  |
| 12299 Vedoucí pracovník dílčího celku jinde neuvedený                                      | 2 260   | 41 973  |
| 1231 Vedoucí pracovníci finančních a hospodářských (správních) útvarů                      | 4 630   | 55 542  |
| 12311 Ekonomický náměstek (ekonomický ředitel)   | 1 027   | 80 694  |
| 12314 Vedoucí útvaru informační soustavy, účetnictví                                       | 572   | 48 126  |
| 12318 Vedoucí ekonomického útvaru  | 633   | 39 704  |
| 12319 Vedoucí pracovník finančního, hospodářského útvaru jinde neuvedený                   | 908   | 49 327  |
| 1232 Vedoucí pracovníci personálních útvarů a útvarů průmyslových vztahů                   | 913   | 53 617  |
| 1233 Vedoucí pracovníci odbytových útvarů (včetně průzkumu trhu)                           | 3 064   | 60 720  |
| 12331 Obchodní náměstek (obchodní ředitel)   | 644   | 86 095  |
| 12334 Vedoucí útvaru odbytu (prodeje)  | 1 132   | 55 285  |
| 1235 Vedoucí pracovníci zásobovacích útvarů  | 1 120   | 38 518  |
| 12351 Vedoucí útvaru zásobování, nákupu  | 812   | 40 419  |
| 1236 Vedoucí pracovníci výpočetních útvarů   | 1 029   | 50 245  |
| 1237 Vedoucí pracovníci výzkumných a vývojových útvarů                                     | 1 238   | 48 247  |
| 1239 Vedoucí pracovníci ostatních útvarů jinde neuvedení                                   | 3 473   | 42 038  |
| 12391 Vedoucí sekretariátu ředitele velké organizace (asistent ředitele)                   | 792   | 30 575  |
| 12399 Vedoucí pracovník velkého univerzálního útvaru jinde neuvedený                       | 2 133   | 45 921  |
| 1312 Vedoucí, ředitelé v průmyslu (ve výrobě)  | 1 255   | 40 089  |
| 13122 Vedoucí samostatného výrobního provozu   | 709   | 41 990  |

Průměrná hrubá měsíční mzda, placená doba  
podle zaměstnání KZAM - R

| Diferenciace |               |          | Složky hrubé mzdy  |                         |                      |         |                         | Placená doba |
|--------------|---------------|----------|--------------------|-------------------------|----------------------|---------|-------------------------|--------------|
|              |               |          | prémie a<br>odměny | příplatky za<br>přesčas | příplatky<br>ostatní | náhrady | odměny za<br>pohotovost |              |
| 1. decil     | medián        | 9. decil |                    |                         |                      |         |                         |              |
| Kč/měs       | Kč/měs        | Kč/měs   | %                  | %                       | %                    | %       | %                       | hod/měs      |
| 29 839       | <b>74 923</b> | 230 979  | 28,2               | 0,0                     | 1,1                  | 8,6     | 0,0                     | <b>168,2</b> |
| 33 519       | <b>86 084</b> | 229 378  | 25,6               | 0,0                     | 0,9                  | 8,6     | 0,0                     | <b>166,1</b> |
| 15 358       | <b>25 306</b> | 44 150   | 26,1               | 0,2                     | 0,8                  | 9,0     | 0,2                     | <b>171,0</b> |
| 22 000       | <b>39 311</b> | 91 161   | 24,3               | 0,1                     | 1,8                  | 9,5     | 0,1                     | <b>165,9</b> |
| 27 573       | <b>56 961</b> | 139 579  | 27,9               | 0,0                     | 0,6                  | 8,8     | 0,0                     | <b>166,0</b> |
| 25 294       | <b>41 769</b> | 86 350   | 25,9               | 0,1                     | 1,5                  | 10,0    | 0,4                     | <b>165,7</b> |
| 21 508       | <b>34 137</b> | 66 859   | 18,9               | 0,1                     | 1,5                  | 9,7     | 0,0                     | <b>166,6</b> |
| 20 573       | <b>38 651</b> | 102 479  | 24,9               | 0,1                     | 3,1                  | 9,2     | 0,1                     | <b>165,8</b> |
| 22 358       | <b>40 037</b> | 83 414   | 30,3               | 0,3                     | 0,3                  | 8,9     | 0,0                     | <b>172,4</b> |
| 10 629       | <b>19 100</b> | 42 467   | 17,7               | 0,1                     | 3,1                  | 8,8     | 0,0                     | <b>170,7</b> |
| 9 699        | <b>15 877</b> | 34 874   | 18,3               | 0,1                     | 5,0                  | 9,6     | 0,0                     | <b>168,0</b> |
| 10 470       | <b>16 165</b> | 23 256   | 10,7               | 0,1                     | 2,9                  | 9,0     | 0,0                     | <b>172,1</b> |
| 11 125       | <b>19 438</b> | 37 198   | 17,1               | 0,1                     | 2,6                  | 6,7     | 0,0                     | <b>172,5</b> |
| 16 448       | <b>31 532</b> | 74 028   | 19,6               | 0,2                     | 0,8                  | 8,5     | 0,0                     | <b>172,5</b> |
| 13 648       | <b>21 769</b> | 44 156   | 18,7               | 0,2                     | 2,8                  | 9,0     | 0,0                     | <b>172,9</b> |
| 16 127       | <b>23 756</b> | 47 916   | 23,4               | 0,1                     | 1,8                  | 10,2    | 0,7                     | <b>163,0</b> |
| 15 190       | <b>18 976</b> | 47 062   | 24,3               | 0,2                     | 1,4                  | 9,6     | 0,2                     | <b>161,4</b> |
| 22 764       | <b>28 908</b> | 44 921   | 25,7               | 0,0                     | 2,3                  | 11,1    | 1,0                     | <b>163,7</b> |
| 22 263       | <b>34 425</b> | 56 690   | 17,7               | 0,1                     | 2,1                  | 10,0    | 0,5                     | <b>166,8</b> |
| 29 793       | <b>55 255</b> | 150 295  | 29,4               | 0,0                     | 0,8                  | 9,3     | 0,0                     | <b>169,9</b> |
| 31 123       | <b>51 495</b> | 144 116  | 30,2               | 0,0                     | 0,3                  | 9,5     | 0,1                     | <b>170,2</b> |
| 36 857       | <b>72 062</b> | 186 498  | 28,5               | 0,0                     | 0,5                  | 9,2     | 0,0                     | <b>171,4</b> |
| 19 627       | <b>38 186</b> | 68 192   | 16,9               | 0,3                     | 8,4                  | 9,1     | 0,2                     | <b>169,9</b> |
| 19 407       | <b>38 571</b> | 68 973   | 16,9               | 0,3                     | 7,9                  | 8,9     | 0,1                     | <b>169,8</b> |
| 21 158       | <b>40 253</b> | 101 940  | 26,1               | 0,0                     | 1,6                  | 9,2     | 0,0                     | <b>167,2</b> |
| 27 062       | <b>56 654</b> | 166 363  | 29,2               | 0,0                     | 0,9                  | 8,7     | 0,0                     | <b>167,2</b> |
| 21 176       | <b>37 094</b> | 81 993   | 23,0               | 0,0                     | 1,0                  | 9,8     | 0,1                     | <b>166,7</b> |
| 19 395       | <b>31 788</b> | 69 457   | 25,2               | 0,0                     | 1,0                  | 8,8     | 0,0                     | <b>167,8</b> |
| 20 187       | <b>41 681</b> | 85 340   | 26,0               | 0,0                     | 1,5                  | 9,5     | 0,0                     | <b>167,9</b> |
| 20 925       | <b>38 758</b> | 105 255  | 23,8               | 0,0                     | 0,9                  | 9,6     | 0,0                     | <b>165,6</b> |
| 22 925       | <b>46 892</b> | 112 380  | 24,9               | 0,0                     | 1,1                  | 9,1     | 0,0                     | <b>167,2</b> |
| 28 783       | <b>66 512</b> | 158 786  | 29,8               | 0,0                     | 0,6                  | 8,8     | 0,0                     | <b>167,9</b> |
| 24 004       | <b>44 238</b> | 98 063   | 24,0               | 0,1                     | 0,7                  | 9,2     | 0,0                     | <b>166,3</b> |
| 17 516       | <b>30 999</b> | 65 802   | 19,9               | 0,1                     | 1,2                  | 9,5     | 0,0                     | <b>166,4</b> |
| 18 251       | <b>32 558</b> | 70 740   | 20,3               | 0,0                     | 1,0                  | 9,4     | 0,0                     | <b>165,7</b> |
| 20 963       | <b>39 274</b> | 92 562   | 19,2               | 0,1                     | 0,9                  | 9,7     | 0,3                     | <b>166,6</b> |
| 22 926       | <b>39 491</b> | 83 141   | 23,4               | 0,1                     | 0,8                  | 9,7     | 0,1                     | <b>165,5</b> |
| 19 187       | <b>34 122</b> | 68 850   | 23,2               | 0,1                     | 1,3                  | 9,7     | 0,1                     | <b>167,1</b> |
| 15 560       | <b>24 137</b> | 54 125   | 20,3               | 0,0                     | 0,8                  | 9,3     | 0,0                     | <b>169,6</b> |
| 23 185       | <b>38 352</b> | 71 943   | 24,6               | 0,1                     | 1,3                  | 9,9     | 0,1                     | <b>165,8</b> |
| 17 606       | <b>33 583</b> | 71 047   | 23,5               | 0,1                     | 2,1                  | 9,1     | 0,1                     | <b>166,0</b> |
| 19 846       | <b>35 127</b> | 71 997   | 26,3               | 0,0                     | 1,8                  | 9,1     | 0,2                     | <b>166,6</b> |

**Průměrná hrubá měsíční mzda, placená doba  
podle zaměstnání KZAM - R**

| Podskupiny zaměstnání<br>a zaměstnání KZAM - R  | Počet zaměstnanců<br>přepočtený podle<br>placených měsíců | Průměr |
|---|---|--------|
| (zveřejněna zaměstnání, která jsou ve své hlavní třídě zastoupena minimálně 1%)             |   | Kč/měs |
| 1314 Vedoucí, ředitelé ve velkoobchodu a maloobchodu  | 2 822   | 19 109 |
| 13142 Vedoucí maloobchodní prodejny   | 2 376   | 15 926 |
| 1316 Vedoucí, ředitelé v dopravě, skladování, telekomunikacích a na poštovních úřadech      | 837   | 28 578 |
| 1317 Vedoucí, ředitelé v podnicích poskytujících obchodní služby                            | 944   | 42 801 |
| 2131 Projektanti a analytici výpočetních systémů  | 1 997   | 36 390 |
| 21313 Projektant a analytik informačních systémů  | 932   | 36 082 |
| 2132 Programátoři   | 2 671   | 32 972 |
| 21323 Programátor informačních systémů  | 827   | 36 626 |
| 2139 Ostatní odborníci zabývající se výpočetní technikou jinde neuvedení                    | 3 469   | 34 300 |
| 21392 Inženýr správce integrovaných, informačních systémů, sítí                             | 961   | 39 510 |
| 2142 Projektanti staveb a areálů, stavební inženýři   | 2 402   | 26 974 |
| 2143 Projektanti elektrotechnických zařízení, elektroinženýři                               | 2 409   | 32 038 |
| 2144 Projektanti elektronických systémů a telekomunikačních sítí, inženýři - elektronikci   | 1 992   | 31 789 |
| 21446 Inženýr elektronik telekomunikace, radiokomunikace                                    | 1 225   | 32 001 |
| 2145 Projektanti a konstruktéři strojních zařízení, strojní inženýři                        | 4 564   | 25 529 |
| 21452 Inženýr projektant, konstruktér průmyslových zařízení, strojů, motorů, pohonů         | 2 364   | 24 708 |
| 2149 Ostatní architekti, projektanti, konstruktéři a techničtí inženýři (tvůrcí pracovníci) | 2 625   | 31 674 |
| 21499 Inženýr jinde neuvedený   | 1 156   | 32 036 |
| 2221 Lékaři, ordináři (kromě zubních lékařů)  | 848   | 30 486 |
| 2311 Vědeckopedagogičtí pracovníci  | 8 413   | 27 602 |
| 23112 Profesor vysokoškolský, univerzitní   | 901   | 44 230 |
| 23113 Docent  | 2 102   | 32 851 |
| 23114 Odborný asistent vysoké školy, univerzity   | 4 591   | 22 995 |
| 2411 Odborní pracovníci na úseku účetnictví, financí, daní, apod., hlavní účetní            | 4 762   | 33 307 |
| 24112 Hlavní, vedoucí účetní  | 1 158   | 30 213 |
| 24119 Odborný pracovník účetnictví a financování jinde neuvedený                            | 879   | 29 854 |
| 2412 Odborní pracovníci na úseku zaměstnaneckých, personálních věcí                         | 1 161   | 30 911 |
| 2413 Odborní pracovníci v bankovníctví a pojišťovnictví                                     | 16 814  | 32 032 |
| 24132 Bankovní makléř, poradce, expert, dealer  | 2 551   | 37 040 |
| 24134 Odborný pracovník hotovostních a kapitálových operací                                 | 934   | 34 999 |
| 24135 Odborný pracovník pro úvěrovou administrativu (úvěrových limitů)                      | 7 925   | 25 894 |
| 24138 Odborný pracovník v pojišťovnictví  | 1 183   | 26 086 |
| 24139 Odborný pracovník bankovníctví a pojišťovnictví jinde neuvedený                       | 3 140   | 36 945 |
| 2419 Ostatní odborní pracovníci v oblasti podnikání   | 5 847   | 35 880 |
| 24192 Odborný pracovník marketingu (zahraničních vztahů)                                    | 907   | 41 363 |
| 24199 Odborný pracovník v oblasti podnikání jinde neuvedený                                 | 3 747   | 34 110 |
| 2421 Právníci, právní poradci (mimo advokacie a soudnictví)                                 | 1 217   | 42 577 |
| 2433 Odborní pracovníci v informacích (např. vti)   | 1 374   | 24 316 |
| 24331 Vědecký (výzkumný a vývojový) pracovník v oboru informací                             | 898   | 19 895 |
| 2441 Ekonomové - vědečtí pracovníci, specialisté, experti                                   | 2 934   | 31 918 |
| 24415 Odborný ekonom marketingu, obchodu  | 840   | 31 716 |
| 2451 Spisovatelé, autoři, kritikové, novináři, redaktori                                    | 1 476   | 26 431 |



Průměrná hrubá měsíční mzda, placená doba  
podle zaměstnání KZAM - R

| Diferenciace |               |          | Složky hrubé mzdy  |                         |                      |         |                         | Placená doba |
|--------------|---------------|----------|--------------------|-------------------------|----------------------|---------|-------------------------|--------------|
|              |               |          | prémie a<br>odměny | příplatky za<br>přesčas | příplatky<br>ostatní | náhrady | odměny za<br>pohotovost |              |
| 1. decil     | medián        | 9. decil |                    |                         |                      |         |                         |              |
| Kč/měs       | Kč/měs        | Kč/měs   | %                  | %                       | %                    | %       | %                       | hod/měs      |
| 8 713        | <b>15 889</b> | 32 377   | 16,7               | 0,2                     | 4,9                  | 9,2     | 0,1                     | <b>169,8</b> |
| 8 463        | <b>14 393</b> | 25 995   | 16,6               | 0,2                     | 6,7                  | 9,4     | 0,2                     | <b>170,0</b> |
| 18 644       | <b>25 021</b> | 39 025   | 26,1               | 0,2                     | 0,9                  | 9,4     | 0,2                     | <b>165,8</b> |
| 22 338       | <b>34 177</b> | 66 892   | 21,9               | 0,0                     | 2,5                  | 9,2     | 0,0                     | <b>168,4</b> |
| 19 492       | <b>31 315</b> | 56 169   | 15,0               | 0,3                     | 3,7                  | 9,6     | 1,4                     | <b>169,0</b> |
| 21 005       | <b>32 912</b> | 54 777   | 13,8               | 0,4                     | 4,8                  | 9,5     | 1,0                     | <b>169,3</b> |
| 17 773       | <b>29 166</b> | 52 239   | 15,2               | 0,2                     | 1,7                  | 9,5     | 0,5                     | <b>168,2</b> |
| 19 302       | <b>34 675</b> | 56 760   | 14,0               | 0,1                     | 0,7                  | 9,5     | 0,5                     | <b>168,4</b> |
| 19 825       | <b>30 435</b> | 54 168   | 17,0               | 0,4                     | 1,8                  | 9,5     | 1,2                     | <b>168,4</b> |
| 20 993       | <b>35 745</b> | 60 284   | 17,9               | 0,2                     | 1,2                  | 9,2     | 1,5                     | <b>167,4</b> |
| 16 131       | <b>23 437</b> | 41 029   | 21,4               | 0,1                     | 1,3                  | 9,8     | 0,2                     | <b>168,2</b> |
| 18 387       | <b>29 058</b> | 49 439   | 18,4               | 0,3                     | 3,4                  | 9,7     | 0,3                     | <b>166,3</b> |
| 19 422       | <b>26 150</b> | 51 592   | 17,4               | 0,4                     | 2,5                  | 9,5     | 2,1                     | <b>167,3</b> |
| 19 953       | <b>27 148</b> | 48 869   | 16,6               | 0,4                     | 2,5                  | 9,1     | 3,0                     | <b>167,2</b> |
| 16 046       | <b>23 646</b> | 36 782   | 15,6               | 0,4                     | 2,3                  | 10,1    | 0,1                     | <b>167,6</b> |
| 15 325       | <b>23 048</b> | 35 491   | 15,4               | 0,3                     | 2,4                  | 10,1    | 0,0                     | <b>167,8</b> |
| 19 770       | <b>27 773</b> | 46 017   | 18,2               | 0,2                     | 4,0                  | 10,1    | 0,2                     | <b>166,9</b> |
| 21 200       | <b>29 388</b> | 41 736   | 15,8               | 0,3                     | 5,3                  | 9,9     | 0,0                     | <b>167,9</b> |
| 19 012       | <b>28 050</b> | 44 099   | 11,7               | 1,0                     | 11,2                 | 9,2     | 5,9                     | <b>168,3</b> |
| 15 481       | <b>24 231</b> | 43 621   | 22,8               | 0,0                     | 8,3                  | 14,3    | 0,0                     | <b>171,7</b> |
| 25 995       | <b>39 597</b> | 68 264   | 28,3               | 0,0                     | 9,6                  | 14,1    | 0,0                     | <b>171,8</b> |
| 20 298       | <b>29 783</b> | 48 523   | 24,7               | 0,0                     | 8,8                  | 14,2    | 0,0                     | <b>172,1</b> |
| 15 159       | <b>21 755</b> | 32 005   | 19,0               | 0,0                     | 7,1                  | 14,6    | 0,0                     | <b>171,8</b> |
| 17 154       | <b>28 176</b> | 54 347   | 18,1               | 0,1                     | 1,2                  | 9,6     | 0,0                     | <b>167,8</b> |
| 16 359       | <b>25 634</b> | 48 030   | 19,5               | 0,1                     | 1,4                  | 9,8     | 0,0                     | <b>167,3</b> |
| 15 423       | <b>24 887</b> | 46 691   | 17,9               | 0,1                     | 1,6                  | 9,5     | 0,0                     | <b>168,1</b> |
| 17 452       | <b>26 449</b> | 50 525   | 17,6               | 0,2                     | 1,5                  | 10,0    | 0,0                     | <b>167,1</b> |
| 18 017       | <b>25 120</b> | 49 079   | 21,4               | 0,2                     | 0,9                  | 9,7     | 0,1                     | <b>168,8</b> |
| 18 655       | <b>24 215</b> | 61 107   | 21,8               | 0,1                     | 0,3                  | 10,0    | 0,0                     | <b>172,7</b> |
| 16 079       | <b>27 796</b> | 55 248   | 21,2               | 1,0                     | 0,4                  | 9,4     | 0,0                     | <b>171,1</b> |
| 17 704       | <b>23 517</b> | 34 482   | 22,5               | 0,3                     | 1,5                  | 9,8     | 0,1                     | <b>166,3</b> |
| 16 928       | <b>22 671</b> | 40 571   | 15,9               | 0,0                     | 0,3                  | 9,9     | 0,0                     | <b>172,2</b> |
| 19 625       | <b>29 419</b> | 61 700   | 19,4               | 0,1                     | 1,0                  | 9,6     | 0,3                     | <b>169,1</b> |
| 19 936       | <b>30 373</b> | 56 285   | 18,3               | 0,1                     | 2,8                  | 9,7     | 0,1                     | <b>166,7</b> |
| 19 663       | <b>33 636</b> | 73 644   | 16,8               | 0,0                     | 0,7                  | 9,5     | 0,0                     | <b>168,8</b> |
| 20 316       | <b>29 359</b> | 47 645   | 18,6               | 0,2                     | 4,1                  | 9,9     | 0,1                     | <b>166,4</b> |
| 22 947       | <b>36 344</b> | 64 277   | 21,5               | 0,0                     | 1,1                  | 9,5     | 0,0                     | <b>168,0</b> |
| 15 477       | <b>19 787</b> | 39 077   | 16,7               | 0,8                     | 0,8                  | 9,6     | 0,2                     | <b>165,8</b> |
| 15 461       | <b>18 382</b> | 26 426   | 16,1               | 0,2                     | 0,7                  | 9,9     | 0,1                     | <b>164,4</b> |
| 17 317       | <b>27 025</b> | 49 358   | 18,6               | 0,1                     | 2,2                  | 9,8     | 0,0                     | <b>167,3</b> |
| 18 436       | <b>27 190</b> | 50 066   | 19,6               | 0,1                     | 1,1                  | 9,9     | 0,0                     | <b>167,0</b> |
| 14 689       | <b>23 650</b> | 41 585   | 11,3               | 0,2                     | 2,5                  | 8,8     | 0,1                     | <b>171,5</b> |

**Průměrná hrubá měsíční mzda, placená doba  
podle zaměstnání KZAM - R**

| Podskupiny zaměstnání<br>a zaměstnání KZAM - R<br><br>(zveřejněna zaměstnání, která jsou ve své hlavní třídě zastoupena minimálně 1%) | Počet zaměstnanců<br>přepočtený podle<br>placených měsíců | Průměr<br><br>Kč/měs |
|---|---|----------------------|
| 24517 Redaktor - publicista   | 834   | 24 855               |
| 2470 Odborní administrativní pracovníci jinde neuvedení   | 2 230   | 27 394               |
| 24706 Odborný administrativní pracovník podnikatelské organizace  | 1 068   | 27 349               |
| 24709 Odborný administrativní pracovník jinde neuvedený   | 965   | 28 167               |
| 3112 Stavební technici  | 7 121   | 26 751               |
| 31121 Mistr stavební výroby   | 3 696   | 28 559               |
| 3113 Elektrotechnici  | 8 097   | 23 693               |
| 31131 Mistr elektrotechnické výroby, výroby a rozvodu energie   | 3 699   | 22 237               |
| 31139 Elektrotechnik jinde neuvedený  | 1 869   | 25 449               |
| 3114 Elektronici a technici v radiokomunikacích a telekomunikacích  | 4 526   | 29 676               |
| 31146 Technik, inspektor radiokomunikací, telekomunikací  | 2 724   | 32 529               |
| 3115 Strojírenští technici  | 15 115  | 22 650               |
| 31151 Mistr strojírenské výroby   | 3 824   | 24 010               |
| 31155 Strojírenský technik kontrolor jakosti, laborant  | 3 020   | 21 823               |
| 31157 Strojírenský technik technolog, normalizátor, konstruktér   | 2 600   | 20 303               |
| 31159 Strojírenský technik jinde neuvedený  | 1 832   | 24 048               |
| 3116 Chemičtí technici  | 3 615   | 23 057               |
| 3117 Důlní a hutní technici   | 2 680   | 28 049               |
| 3118 Technici v kartografii, kresliči a zeměměřiči  | 2 440   | 19 447               |
| 3119 Ostatní techničtí pracovníci jinde neuvedení   | 19 064  | 21 979               |
| 31191 Mistr jinde neuvedený   | 6 093   | 22 802               |
| 31199 Technik jinde neuvedený   | 6 082   | 22 279               |
| 3121 Poradci ve výpočetní technice  | 2 135   | 34 082               |
| 3122 Operátoři a obsluha výpočetní techniky   | 3 188   | 21 747               |
| 3152 Bezpečnostní technici a technici pro kontrolu zdravotní nezávadnosti a jakosti   | 3 754   | 21 618               |
| 3160 Technici železničního provozu  | 9 331   | 21 932               |
| 31606 Výpravčí (dispoziční, vnější služby)  | 5 244   | 22 142               |
| 3212 Technici v agronomii, v lesnictví a v zemědělství  | 4 842   | 18 067               |
| 32127 Technik lesního hospodářství  | 2 400   | 18 135               |
| 3231 Ošetřovatelé, všeobecné zdravotní sestry   | 1 644   | 15 424               |
| 3411 Zprostředkovatelé finančních transakcí, obchodu s cennými papíry, devizami   | 2 557   | 25 946               |
| 34119 Zprostředkovatel finančních transakcí jinde neuvedený   | 2 011   | 23 221               |
| 3412 Pojišťovací agenti   | 3 659   | 22 072               |
| 3415 Obchodní cestující, profesionální poradci v obchodě, obchodní zástupci   | 4 817   | 29 277               |
| 34152 Obchodní zástupce   | 3 596   | 29 804               |
| 3416 Nákupčí  | 5 332   | 20 437               |
| 34161 Nákupčí (zásobovač, nákupce)  | 4 047   | 20 546               |
| 3421 Obchodní agenti  | 6 891   | 23 623               |
| 34213 Obchodní referent (referent obchodní služby)  | 4 869   | 22 221               |
| 3422 Odbytoví a přepravní agenti  | 7 181   | 21 371               |
| 34221 Odbytový agent (odbytář, prodejce)  | 3 764   | 22 124               |
| 3431 Odborné sekretářky, sekretáři  | 4 684   | 26 357               |

Průměrná hrubá měsíční mzda, placená doba  
podle zaměstnání KZAM - R

| Diferenciace |               |          | Složky hrubé mzdy  |                         |                      |         |                         | Placená doba |
|--------------|---------------|----------|--------------------|-------------------------|----------------------|---------|-------------------------|--------------|
|              |               |          | prémie a<br>odměny | příplatky za<br>přesčas | příplatky<br>ostatní | náhrady | odměny za<br>pohotovost |              |
| 1. decil     | medián        | 9. decil |                    |                         |                      |         |                         |              |
| Kč/měs       | Kč/měs        | Kč/měs   | %                  | %                       | %                    | %       | %                       | hod/měs      |
| 14 411       | <b>22 585</b> | 37 892   | 13,3               | 0,0                     | 2,1                  | 9,1     | 0,2                     | <b>170,5</b> |
| 15 230       | <b>24 062</b> | 42 374   | 18,9               | 0,2                     | 2,4                  | 9,3     | 0,1                     | <b>169,2</b> |
| 15 528       | <b>23 236</b> | 43 472   | 19,4               | 0,3                     | 0,9                  | 8,9     | 0,1                     | <b>168,4</b> |
| 15 567       | <b>25 993</b> | 42 283   | 17,8               | 0,2                     | 2,9                  | 9,7     | 0,1                     | <b>169,4</b> |
| 16 261       | <b>24 268</b> | 39 457   | 23,3               | 0,9                     | 1,2                  | 9,3     | 0,3                     | <b>172,6</b> |
| 17 148       | <b>26 209</b> | 42 183   | 25,3               | 1,3                     | 1,0                  | 9,1     | 0,4                     | <b>175,7</b> |
| 16 064       | <b>22 511</b> | 32 595   | 17,6               | 0,7                     | 6,4                  | 10,1    | 1,4                     | <b>167,2</b> |
| 16 275       | <b>20 625</b> | 31 102   | 15,8               | 0,8                     | 7,3                  | 10,8    | 2,2                     | <b>167,1</b> |
| 16 172       | <b>24 956</b> | 33 854   | 20,1               | 0,4                     | 5,7                  | 9,1     | 0,9                     | <b>168,3</b> |
| 17 161       | <b>24 773</b> | 49 391   | 19,9               | 0,5                     | 2,8                  | 8,8     | 1,1                     | <b>168,0</b> |
| 18 853       | <b>26 324</b> | 53 826   | 21,8               | 0,4                     | 2,4                  | 8,6     | 1,5                     | <b>166,6</b> |
| 14 105       | <b>21 720</b> | 31 979   | 14,2               | 0,6                     | 4,6                  | 10,2    | 0,2                     | <b>167,5</b> |
| 16 550       | <b>22 665</b> | 33 181   | 15,8               | 0,7                     | 5,5                  | 9,9     | 0,1                     | <b>168,3</b> |
| 13 002       | <b>21 056</b> | 30 782   | 11,1               | 0,6                     | 7,2                  | 10,0    | 0,0                     | <b>167,8</b> |
| 13 383       | <b>19 126</b> | 28 919   | 15,0               | 0,4                     | 2,1                  | 10,5    | 0,1                     | <b>166,8</b> |
| 14 550       | <b>23 911</b> | 32 939   | 12,3               | 0,6                     | 6,8                  | 9,8     | 0,1                     | <b>168,7</b> |
| 13 560       | <b>21 723</b> | 34 581   | 15,7               | 1,1                     | 6,4                  | 10,7    | 0,1                     | <b>165,1</b> |
| 20 460       | <b>27 303</b> | 36 351   | 19,1               | 1,1                     | 6,8                  | 10,8    | 0,3                     | <b>165,4</b> |
| 12 777       | <b>18 216</b> | 27 235   | 16,7               | 0,3                     | 2,0                  | 10,4    | 0,1                     | <b>167,0</b> |
| 13 153       | <b>20 724</b> | 31 814   | 18,6               | 0,6                     | 3,0                  | 9,6     | 0,3                     | <b>168,1</b> |
| 14 446       | <b>21 759</b> | 32 612   | 19,8               | 1,0                     | 3,8                  | 9,5     | 0,4                     | <b>169,9</b> |
| 13 568       | <b>20 861</b> | 31 869   | 18,3               | 0,4                     | 2,6                  | 9,6     | 0,4                     | <b>168,6</b> |
| 17 112       | <b>26 471</b> | 62 205   | 15,0               | 0,2                     | 1,5                  | 9,5     | 0,7                     | <b>169,4</b> |
| 12 506       | <b>19 136</b> | 33 977   | 14,9               | 0,6                     | 3,7                  | 9,9     | 0,5                     | <b>168,7</b> |
| 13 657       | <b>20 277</b> | 29 547   | 16,0               | 0,4                     | 4,3                  | 10,5    | 0,1                     | <b>166,8</b> |
| 17 891       | <b>21 878</b> | 25 626   | 12,2               | 1,8                     | 13,8                 | 10,7    | 0,9                     | <b>173,3</b> |
| 19 438       | <b>21 893</b> | 25 078   | 9,3                | 2,7                     | 17,5                 | 10,0    | 0,8                     | <b>178,1</b> |
| 12 730       | <b>17 670</b> | 23 428   | 20,4               | 0,1                     | 1,0                  | 9,6     | 0,2                     | <b>171,7</b> |
| 14 198       | <b>18 181</b> | 21 659   | 19,8               | 0,0                     | 0,4                  | 9,8     | 0,1                     | <b>170,3</b> |
| 11 474       | <b>14 993</b> | 19 568   | 8,0                | 0,6                     | 14,0                 | 9,4     | 1,4                     | <b>164,9</b> |
| 15 423       | <b>20 999</b> | 38 862   | 15,8               | 0,2                     | 0,5                  | 10,3    | 0,1                     | <b>173,8</b> |
| 15 216       | <b>19 017</b> | 35 489   | 15,5               | 0,3                     | 0,5                  | 10,5    | 0,1                     | <b>174,2</b> |
| 12 725       | <b>18 869</b> | 34 994   | 14,8               | 0,1                     | 0,1                  | 9,9     | 0,0                     | <b>171,7</b> |
| 15 204       | <b>26 052</b> | 46 272   | 26,0               | 0,1                     | 1,2                  | 9,5     | 0,0                     | <b>168,9</b> |
| 15 461       | <b>26 796</b> | 47 083   | 26,9               | 0,1                     | 0,7                  | 9,5     | 0,0                     | <b>168,6</b> |
| 12 286       | <b>18 395</b> | 30 097   | 16,1               | 0,2                     | 2,2                  | 9,9     | 0,1                     | <b>166,7</b> |
| 12 881       | <b>18 790</b> | 29 414   | 16,2               | 0,2                     | 1,8                  | 10,0    | 0,1                     | <b>166,6</b> |
| 13 200       | <b>20 289</b> | 34 240   | 19,1               | 0,2                     | 1,8                  | 9,4     | 0,0                     | <b>167,1</b> |
| 12 951       | <b>19 707</b> | 31 416   | 20,0               | 0,2                     | 1,5                  | 9,4     | 0,0                     | <b>167,0</b> |
| 13 040       | <b>18 980</b> | 31 866   | 20,4               | 0,3                     | 2,7                  | 9,7     | 0,0                     | <b>168,9</b> |
| 12 795       | <b>19 902</b> | 33 432   | 23,2               | 0,2                     | 1,2                  | 9,7     | 0,0                     | <b>166,6</b> |
| 13 065       | <b>21 686</b> | 43 864   | 19,2               | 0,1                     | 4,5                  | 8,9     | 0,4                     | <b>169,5</b> |

**Průměrná hrubá měsíční mzda, placená doba  
podle zaměstnání KZAM - R**

| Podskupiny zaměstnání<br>a zaměstnání KZAM - R<br><br>(zveřejněna zaměstnání, která jsou ve své hlavní třídě zastoupena minimálně 1%) | Počet zaměstnanců<br>přepočtený podle<br>placených měsíců | Průměr<br><br>Kč/měs |
|---|---|----------------------|
| 34312 Administrativní sekretář  | 2 017   | 33 187               |
| 34319 Odborný sekretář, sekretářka jinde neuvedený  | 1 902   | 20 463               |
| <b>3433 Pracovníci v oblasti účetnictví, fakturace, rozpočetnictví, kalkulace</b>   | <b>19 764</b>   | <b>19 593</b>        |
| 34331 Účetní všeobecný  | 6 645   | 18 696               |
| 34332 Účetní mzdový   | 2 730   | 19 214               |
| 34333 Účetní finanční   | 2 361   | 19 435               |
| 34338 Referent kalkulací, cen, rozpočtů   | 1 785   | 21 000               |
| 34339 Referent účetnictví, financování, rozpočetnictví a kalkulace jinde neuvedený  | 2 766   | 21 441               |
| <b>3436 Referenti osobních oddělení</b>   | <b>2 372</b>  | <b>21 983</b>        |
| <b>3439 Ostatní odborní administrativní pracovníci jinde neuvedení</b>  | <b>10 375</b>   | <b>22 224</b>        |
| 34394 Referent hospodářské správy   | 2 561   | 21 095               |
| 34399 Referent administrativy jinde neuvedený   | 5 045   | 21 457               |
| <b>4113 Pracovníci přípravy dat výpočetní techniky</b>  | <b>1 278</b>  | <b>14 672</b>        |
| 41131 Operátor počítače pro vkládání dat  | 886   | 14 529               |
| <b>4115 Sekretářky, sekretáři</b>   | <b>5 856</b>  | <b>18 152</b>        |
| 41151 Sekretářka, sekretář  | 3 386   | 18 531               |
| 41159 Administrativní pracovník jinde neuvedený   | 2 204   | 16 748               |
| <b>4121 Nižší účetní</b>  | <b>2 545</b>  | <b>14 789</b>        |
| 41211 Nižší účetní všeobecný  | 856   | 13 380               |
| <b>4123 Nižší finanční, daňoví úředníci a úředníci v příbuzných oborech</b>   | <b>825</b>  | <b>23 773</b>        |
| <b>4131 Úředníci ve skladech</b>  | <b>9 420</b>  | <b>15 493</b>        |
| 41311 Vedoucí malého skladu, skladmistr   | 1 025   | 17 676               |
| 41312 Skladník (úředník)  | 4 235   | 15 553               |
| 41314 Úředník expedice, expedient   | 1 340   | 14 034               |
| 41315 Operátor skladů   | 2 142   | 15 335               |
| <b>4132 Úředníci ve výrobě (např. výrobní plánovači)</b>  | <b>1 973</b>  | <b>16 481</b>        |
| 41323 Dílenský plánovač výroby  | 889   | 15 590               |
| <b>4133 Úředníci v dopravě a v přepravě (dispečeri, kontrolori apod.)</b>   | <b>4 611</b>  | <b>19 886</b>        |
| 41331 Dispečer dopravy a přepravy, komerční dispečer  | 1 159   | 21 648               |
| 41333 Operátor dopravy a přepravy   | 891   | 17 835               |
| 41338 Komerční pracovník dopravy a přepravy   | 842   | 14 406               |
| 41339 Úředník v dopravě jinde neuvedený   | 933   | 23 204               |
| <b>4141 Řadoví knihovníci, archiváři, evidenční pracovníci</b>  | <b>727</b>  | <b>14 861</b>        |
| <b>4142 Poštovní doručovatelé, úředníci v třídárnách</b>  | <b>14 416</b>   | <b>13 274</b>        |
| 41421 Doručovatel poštovních zásilek, tisku   | 8 906   | 12 395               |
| 41423 Referent poštovního provozu   | 909   | 15 910               |
| 41427 Pracovník poštovní přepravy   | 1 128   | 15 654               |
| 41428 Úředník třídění poštovních zásilek  | 1 023   | 14 852               |
| 41429 Provozní pracovník pošty jinde neuvedený  | 2 243   | 13 259               |
| <b>4190 Nižší pracovníci jinde neuvedení ostatní</b>  | <b>1 536</b>  | <b>17 541</b>        |
| 41909 Nižší úředník (referent) jinde neuvedený  | 1 069   | 16 920               |
| <b>4211 Pokladníci (v bankách, pojišťovnách, spořitelnách, na poště)</b>  | <b>3 578</b>  | <b>17 420</b>        |

Průměrná hrubá měsíční mzda, placená doba  
podle zaměstnání KZAM - R

| Diferenciace |               |          | Složky hrubé mzdy  |                         |                      |         |                         | Placená doba |
|--------------|---------------|----------|--------------------|-------------------------|----------------------|---------|-------------------------|--------------|
|              |               |          | prémie a<br>odměny | příplatky za<br>přesčas | příplatky<br>ostatní | náhrady | odměny za<br>pohotovost |              |
| 1. decil     | medián        | 9. decil |                    |                         |                      |         |                         |              |
| Kč/měs       | Kč/měs        | Kč/měs   | %                  | %                       | %                    | %       | %                       | hod/měs      |
| 15 608       | <b>26 519</b> | 58 695   | 21,0               | 0,0                     | 6,1                  | 8,3     | 0,7                     | <b>170,7</b> |
| 12 349       | <b>18 825</b> | 29 812   | 17,5               | 0,2                     | 1,9                  | 9,7     | 0,0                     | <b>168,1</b> |
| 11 969       | <b>18 140</b> | 28 481   | 17,1               | 0,2                     | 2,0                  | 9,9     | 0,0                     | <b>167,8</b> |
| 11 340       | <b>17 402</b> | 26 817   | 17,2               | 0,1                     | 1,6                  | 9,8     | 0,0                     | <b>168,2</b> |
| 12 666       | <b>18 134</b> | 26 901   | 17,2               | 0,2                     | 2,1                  | 10,3    | 0,0                     | <b>167,1</b> |
| 12 082       | <b>17 934</b> | 28 014   | 16,5               | 0,1                     | 2,2                  | 9,6     | 0,0                     | <b>167,7</b> |
| 12 308       | <b>19 438</b> | 30 445   | 17,2               | 0,3                     | 2,1                  | 9,7     | 0,0                     | <b>168,0</b> |
| 13 859       | <b>19 606</b> | 31 049   | 16,1               | 0,3                     | 3,2                  | 10,0    | 0,0                     | <b>167,5</b> |
| 13 850       | <b>19 776</b> | 31 100   | 16,8               | 0,1                     | 2,6                  | 10,2    | 0,0                     | <b>166,0</b> |
| 12 798       | <b>19 594</b> | 33 459   | 17,5               | 0,2                     | 2,8                  | 9,7     | 0,1                     | <b>168,2</b> |
| 13 447       | <b>19 534</b> | 30 433   | 16,2               | 0,2                     | 2,3                  | 9,9     | 0,2                     | <b>168,1</b> |
| 12 186       | <b>18 639</b> | 33 249   | 18,2               | 0,2                     | 3,1                  | 9,5     | 0,0                     | <b>168,7</b> |
| 8 346        | <b>13 953</b> | 20 700   | 16,1               | 0,2                     | 2,0                  | 10,0    | 0,0                     | <b>165,5</b> |
| 9 173        | <b>13 853</b> | 20 268   | 15,9               | 0,3                     | 2,1                  | 10,0    | 0,0                     | <b>165,3</b> |
| 10 935       | <b>16 210</b> | 27 314   | 16,7               | 0,1                     | 2,1                  | 9,4     | 0,0                     | <b>168,4</b> |
| 11 347       | <b>17 061</b> | 27 073   | 16,5               | 0,1                     | 2,6                  | 9,6     | 0,0                     | <b>168,0</b> |
| 10 346       | <b>14 502</b> | 25 035   | 16,0               | 0,2                     | 1,4                  | 9,3     | 0,0                     | <b>168,5</b> |
| 8 903        | <b>13 865</b> | 21 378   | 16,7               | 0,1                     | 1,7                  | 9,4     | 0,0                     | <b>167,5</b> |
| 8 076        | <b>12 460</b> | 19 182   | 14,5               | 0,1                     | 2,1                  | 9,5     | 0,1                     | <b>166,0</b> |
| 14 871       | <b>21 895</b> | 33 704   | 14,0               | 0,3                     | 2,5                  | 9,4     | 0,0                     | <b>173,4</b> |
| 10 095       | <b>14 678</b> | 21 766   | 16,4               | 0,9                     | 6,2                  | 10,0    | 0,3                     | <b>171,7</b> |
| 10 897       | <b>16 432</b> | 25 104   | 18,3               | 0,6                     | 2,8                  | 10,0    | 0,2                     | <b>169,2</b> |
| 10 015       | <b>14 498</b> | 22 376   | 17,5               | 0,8                     | 5,6                  | 9,8     | 0,2                     | <b>170,4</b> |
| 9 430        | <b>13 283</b> | 19 306   | 18,8               | 0,7                     | 4,9                  | 9,8     | 0,2                     | <b>170,9</b> |
| 11 190       | <b>15 093</b> | 19 448   | 11,8               | 1,3                     | 10,5                 | 10,6    | 0,5                     | <b>176,1</b> |
| 10 479       | <b>14 946</b> | 24 178   | 17,1               | 0,5                     | 2,5                  | 10,4    | 0,1                     | <b>166,0</b> |
| 10 399       | <b>14 204</b> | 22 377   | 15,0               | 0,3                     | 2,8                  | 10,9    | 0,0                     | <b>165,4</b> |
| 13 122       | <b>18 248</b> | 29 239   | 14,6               | 0,7                     | 9,4                  | 10,0    | 0,1                     | <b>172,6</b> |
| 13 394       | <b>20 187</b> | 30 905   | 21,4               | 0,2                     | 5,2                  | 8,7     | 0,2                     | <b>169,9</b> |
| 13 613       | <b>16 726</b> | 23 106   | 20,6               | 1,0                     | 13,7                 | 10,4    | 0,2                     | <b>175,0</b> |
| 11 838       | <b>14 084</b> | 17 225   | 10,3               | 1,2                     | 12,1                 | 11,7    | 0,1                     | <b>180,7</b> |
| 15 318       | <b>22 304</b> | 32 423   | 5,6                | 0,4                     | 6,4                  | 9,7     | 0,0                     | <b>165,9</b> |
| 9 942        | <b>13 926</b> | 20 570   | 15,2               | 0,1                     | 4,0                  | 10,2    | 0,0                     | <b>168,2</b> |
| 10 495       | <b>12 683</b> | 16 692   | 18,8               | 0,4                     | 1,7                  | 11,0    | 0,0                     | <b>160,4</b> |
| 10 221       | <b>12 056</b> | 15 222   | 19,5               | 0,3                     | 0,3                  | 11,7    | 0,0                     | <b>159,7</b> |
| 12 884       | <b>15 701</b> | 19 193   | 19,1               | 0,1                     | 1,7                  | 10,1    | 0,0                     | <b>162,6</b> |
| 12 609       | <b>15 112</b> | 20 048   | 17,0               | 0,9                     | 5,5                  | 9,9     | 0,0                     | <b>163,1</b> |
| 11 677       | <b>14 409</b> | 18 674   | 17,5               | 0,6                     | 5,6                  | 10,2    | 0,0                     | <b>160,8</b> |
| 10 811       | <b>12 919</b> | 16 207   | 17,4               | 0,4                     | 2,8                  | 10,3    | 0,0                     | <b>160,2</b> |
| 10 411       | <b>15 663</b> | 28 052   | 17,3               | 0,3                     | 3,5                  | 9,6     | 0,1                     | <b>168,3</b> |
| 10 107       | <b>15 156</b> | 26 755   | 16,9               | 0,3                     | 3,5                  | 9,5     | 0,1                     | <b>167,6</b> |
| 13 331       | <b>16 873</b> | 21 838   | 17,4               | 0,3                     | 1,2                  | 9,7     | 0,1                     | <b>166,7</b> |

**Průměrná hrubá měsíční mzda, placená doba  
podle zaměstnání KZAM - R**

| Podskupiny zaměstnání<br>a zaměstnání KZAM - R<br><br>(zveřejněna zaměstnání, která jsou ve své hlavní třídě zastoupena minimálně 1%) | Počet zaměstnanců<br>přepočtený podle<br>placených měsíců | Průměr<br><br>Kč/měs |
|---|---|----------------------|
| 42111 Pokladník v bance   | 1 806   | 19 061               |
| 4212 Úředníci na přepážkách a směnárníci  | 9 189   | 16 536               |
| 42122 Úředník u přepážky v bance  | 1 165   | 23 651               |
| 42123 Úředník u přepážky v pojišťovně   | 1 018   | 20 303               |
| 4213 Pokladníci v obchodě, společném stravování apod.   | 5 992   | 10 822               |
| 42131 Pokladník v obchodě   | 2 838   | 10 590               |
| 42134 Pokladník v maloobchodní prodejně   | 1 931   | 11 113               |
| 42135 Pokladník kontrolní pokladny v samoobsluze  | 830   | 10 812               |
| 4214 Prodavači vstupenek, jízdenek apod.  | 2 178   | 16 139               |
| 42143 Pokladník, prodavač jízdenek v osobní dopravě   | 1 464   | 15 946               |
| 4222 Recepční   | 927   | 15 492               |
| 42222 Recepční  | 755   | 15 105               |
| 4223 Telefonisté  | 927   | 19 839               |
| 4224 Informátoři  | 1 331   | 17 734               |
| 42249 Informátor jinde neuvedený  | 710   | 18 487               |
| 5112 Vlakvedoucí, vlakové čtyry, průvodčí (vč. palubních průvodčí)  | 3 034   | 19 179               |
| 5121 Pracovníci dohlížející nad obsluhujícím personálem, hospodyně  | 1 023   | 15 114               |
| 5122 Kuchaři  | 5 997   | 12 236               |
| 51221 Šéfkuchař   | 645   | 16 764               |
| 51222 Kuchař  | 3 486   | 12 341               |
| 51228 Pomocný kuchař  | 1 209   | 9 105                |
| 51229 Kuchař jinde neuvedený  | 497   | 13 082               |
| 5123 Číšníci, servírky  | 1 182   | 13 004               |
| 51232 Číšník, servírka  | 903   | 12 786               |
| 5132 Pečovatelé a pomocní ošetřovatelé v zařízeních sociální péče, v nemocnicích  | 463   | 11 334               |
| 5161 Hasiči, požárníci  | 2 057   | 19 528               |
| 51612 Hasič podnikového sboru   | 1 225   | 19 637               |
| 5162 Pracovníci bezpečnostních orgánů (např. policisté, strážníci)  | 619   | 17 164               |
| 5169 Ostatní pracovníci ochrany a ostrahy jinde neuvedení   | 8 381   | 11 582               |
| 51691 Strážný, člen závodní stráže  | 3 214   | 11 894               |
| 51699 Pracovník ochrany majetku a osob jinde neuvedený  | 5 023   | 11 298               |
| 5211 Prodavači v obchodech  | 18 060  | 11 166               |
| 52111 Prodavač smíšeného zboží  | 4 958   | 9 184                |
| 52112 Prodavač potravinářského zboží  | 7 504   | 10 814               |
| 52113 Prodavač průmyslového zboží   | 1 320   | 13 527               |
| 52114 Prodavač drogistického zboží, kosmetiky   | 369   | 12 750               |
| 52119 Prodavač jinde neuvedený  | 3 216   | 12 570               |
| 6111 Pěstitelé polních plodin   | 715   | 10 757               |
| 61118 Zemědělský dělník v rostlinné výrobě  | 600   | 10 641               |
| 6112 Ovocnáři, vinaři, chmelaři a ostatní pěstitelé plodin rostoucích na stromech   | 246   | 11 564               |
| 61121 Ovocnář, sadař  | 91  | 11 271               |
| 6113 Zahradníci a pěstitelé zahradních plodin a sazenic   | 731   | 12 432               |

Průměrná hrubá měsíční mzda, placená doba  
podle zaměstnání KZAM - R

| Diferenciace |               |          | Složky hrubé mzdy  |                         |                      |         |                         | Placená doba |
|--------------|---------------|----------|--------------------|-------------------------|----------------------|---------|-------------------------|--------------|
|              |               |          | prémie a<br>odměny | příplatky za<br>přesčas | příplatky<br>ostatní | náhrady | odměny za<br>pohotovost |              |
| 1. decil     | medián        | 9. decil |                    |                         |                      |         |                         |              |
| Kč/měs       | Kč/měs        | Kč/měs   | %                  | %                       | %                    | %       | %                       | hod/měs      |
| 15 351       | <b>18 430</b> | 23 061   | 16,9               | 0,2                     | 0,7                  | 9,8     | 0,1                     | <b>169,6</b> |
| 11 702       | <b>14 438</b> | 23 448   | 18,6               | 0,3                     | 1,6                  | 9,7     | 0,0                     | <b>162,6</b> |
| 16 110       | <b>21 472</b> | 32 028   | 18,7               | 0,6                     | 1,2                  | 8,6     | 0,1                     | <b>175,4</b> |
| 12 478       | <b>18 387</b> | 29 350   | 10,0               | 0,1                     | 0,0                  | 10,1    | 0,0                     | <b>169,6</b> |
| 7 794        | <b>10 532</b> | 14 029   | 11,5               | 0,3                     | 7,6                  | 9,3     | 0,0                     | <b>166,2</b> |
| 7 629        | <b>10 265</b> | 13 689   | 13,2               | 0,1                     | 6,6                  | 9,4     | 0,0                     | <b>161,4</b> |
| 8 170        | <b>11 132</b> | 13 961   | 10,6               | 0,2                     | 10,0                 | 9,4     | 0,1                     | <b>168,8</b> |
| 7 656        | <b>10 311</b> | 14 665   | 5,7                | 1,0                     | 7,5                  | 9,0     | 0,0                     | <b>175,1</b> |
| 12 953       | <b>16 147</b> | 19 144   | 10,6               | 1,2                     | 12,2                 | 11,3    | 0,4                     | <b>178,1</b> |
| 12 903       | <b>16 005</b> | 19 018   | 9,8                | 1,6                     | 15,2                 | 11,1    | 0,5                     | <b>182,0</b> |
| 10 008       | <b>14 324</b> | 21 045   | 14,3               | 0,4                     | 8,6                  | 9,3     | 0,0                     | <b>167,9</b> |
| 9 997        | <b>14 182</b> | 20 510   | 14,0               | 0,3                     | 9,2                  | 9,3     | 0,0                     | <b>167,7</b> |
| 8 220        | <b>15 543</b> | 33 696   | 20,6               | 0,1                     | 4,4                  | 9,3     | 0,0                     | <b>167,1</b> |
| 12 981       | <b>16 433</b> | 23 939   | 14,1               | 0,5                     | 5,9                  | 10,2    | 0,1                     | <b>171,8</b> |
| 13 467       | <b>16 864</b> | 24 906   | 14,4               | 0,0                     | 3,0                  | 10,3    | 0,0                     | <b>172,9</b> |
| 16 825       | <b>18 986</b> | 21 995   | 11,8               | 2,7                     | 16,5                 | 10,5    | 1,5                     | <b>179,1</b> |
| 9 440        | <b>14 026</b> | 22 555   | 17,0               | 0,7                     | 5,3                  | 9,6     | 0,1                     | <b>170,4</b> |
| 7 848        | <b>11 205</b> | 17 644   | 16,8               | 0,5                     | 4,8                  | 9,4     | 0,0                     | <b>170,5</b> |
| 9 496        | <b>15 112</b> | 25 098   | 21,4               | 0,5                     | 3,6                  | 8,8     | 0,1                     | <b>172,7</b> |
| 8 293        | <b>11 511</b> | 17 109   | 17,5               | 0,5                     | 5,0                  | 9,5     | 0,0                     | <b>171,0</b> |
| 6 943        | <b>8 672</b>  | 11 969   | 16,4               | 0,3                     | 3,2                  | 9,4     | 0,0                     | <b>169,0</b> |
| 9 682        | <b>12 281</b> | 17 257   | 4,8                | 0,1                     | 7,9                  | 9,9     | 0,0                     | <b>167,6</b> |
| 8 452        | <b>12 493</b> | 17 968   | 17,3               | 0,7                     | 8,7                  | 9,4     | 0,0                     | <b>170,0</b> |
| 8 625        | <b>12 393</b> | 17 268   | 17,1               | 0,6                     | 9,2                  | 9,8     | 0,0                     | <b>169,8</b> |
| 7 886        | <b>10 098</b> | 15 175   | 6,0                | 0,5                     | 15,7                 | 9,6     | 1,5                     | <b>164,2</b> |
| 13 578       | <b>19 445</b> | 25 317   | 10,7               | 1,3                     | 16,4                 | 9,9     | 2,0                     | <b>169,0</b> |
| 14 070       | <b>19 357</b> | 25 968   | 10,5               | 1,5                     | 16,6                 | 9,5     | 1,3                     | <b>169,7</b> |
| 8 810        | <b>13 317</b> | 29 791   | 17,9               | 0,8                     | 6,1                  | 8,5     | 0,4                     | <b>172,9</b> |
| 7 570        | <b>10 138</b> | 17 431   | 8,5                | 2,1                     | 11,3                 | 8,3     | 0,2                     | <b>178,8</b> |
| 7 277        | <b>10 121</b> | 19 412   | 9,4                | 1,9                     | 13,7                 | 9,0     | 0,0                     | <b>173,7</b> |
| 7 768        | <b>10 062</b> | 16 275   | 7,4                | 2,3                     | 10,0                 | 7,7     | 0,3                     | <b>182,3</b> |
| 6 946        | <b>10 175</b> | 15 582   | 12,8               | 0,3                     | 6,2                  | 8,8     | 0,0                     | <b>167,6</b> |
| 6 172        | <b>8 509</b>  | 13 075   | 11,5               | 0,3                     | 3,0                  | 10,4    | 0,2                     | <b>162,2</b> |
| 7 625        | <b>9 877</b>  | 14 689   | 8,5                | 0,4                     | 7,9                  | 7,9     | 0,0                     | <b>170,5</b> |
| 9 193        | <b>13 189</b> | 18 332   | 14,4               | 0,3                     | 3,4                  | 8,7     | 0,0                     | <b>167,2</b> |
| 7 553        | <b>11 285</b> | 19 177   | 6,8                | 0,0                     | 27,2                 | 6,9     | 0,0                     | <b>162,0</b> |
| 7 521        | <b>11 582</b> | 16 513   | 17,1               | 0,3                     | 6,2                  | 9,1     | 0,0                     | <b>168,9</b> |
| 7 535        | <b>10 521</b> | 14 221   | 11,6               | 1,1                     | 2,5                  | 12,6    | 0,0                     | <b>181,0</b> |
| 7 455        | <b>10 414</b> | 14 011   | 10,9               | 1,1                     | 2,5                  | 12,6    | 0,0                     | <b>181,8</b> |
| 8 900        | <b>11 351</b> | 14 978   | 18,5               | 1,0                     | 0,6                  | 13,4    | 0,0                     | <b>179,8</b> |
| 8 746        | <b>11 305</b> | 14 482   | 20,6               | 1,4                     | 0,4                  | 14,5    | 0,0                     | <b>179,6</b> |
| 8 582        | <b>11 885</b> | 17 046   | 17,4               | 0,9                     | 4,4                  | 11,4    | 0,3                     | <b>174,4</b> |



**Průměrná hrubá měsíční mzda, placená doba  
podle zaměstnání KZAM - R**

| Podskupiny zaměstnání<br>a zaměstnání KZAM - R<br><br>(zveřejněna zaměstnání, která jsou ve své hlavní třídě zastoupena minimálně 1%) | Počet zaměstnanců<br>přepočtený podle<br>placených měsíců | Průměr<br><br>Kč/měs |
|---|---|----------------------|
| 61131 Zahradník   | 482   | 12 746               |
| 61138 Zemědělský dělník v zahradnictví  | 129   | 12 126               |
| 6121 Chovatelé hospodářských zvířat (kromě drůbeže a včel)  | 3 579   | 12 822               |
| 61211 Chovatel skotu  | 780   | 12 843               |
| 61212 Chovatel prasat   | 544   | 12 123               |
| 61218 Zemědělský dělník ošetřovatel hospodářských zvířat  | 2 164   | 12 921               |
| 6122 Chovatelé drůbeže  | 657   | 10 917               |
| 61228 Zemědělský dělník ošetřovatel drůbeže   | 399   | 10 913               |
| 6124 Chovatelé hospodářských zvířat, drůbeže, včel apod.  | 103   | 11 792               |
| 6129 Ostatní chovatelé, ošetřovatelé zvířat jinde neuvedení (v rezervacích, stájích apod.)  | 150   | 12 254               |
| 6141 Dělníci pro pěstění a ošetřování lesa  | 1 664   | 9 679                |
| 61411 Pěstitel, šlechtitel lesa   | 178   | 9 398                |
| 61414 Lesní školkař   | 163   | 9 310                |
| 61418 Lesní dělník v zalesňování  | 198   | 9 233                |
| 61419 Dělník pro pěstění a ošetřování lesa jinde neuvedený  | 987   | 9 652                |
| 6142 Dělníci pro těžbu dřeva (kromě obsluhy pojízdných zařízení)  | 1 111   | 13 258               |
| 61421 Lesní mechanizátor  | 164   | 14 653               |
| 61422 Dřevorubec  | 493   | 12 527               |
| 61428 Lesní dělník pro těžbu dřeva  | 322   | 13 425               |
| 6151 Kvalifikovaní dělníci zabývající se chovem vodních živočichů   | 170   | 13 591               |
| 61518 Dělník rybářský, rybníkářský  | 169   | 13 578               |
| 7111 Horníci, lamači pro uhelné doly  | 3 001   | 24 028               |
| 7122 Zedníci, kameníci, omítkaři  | 6 421   | 15 772               |
| 71221 Zedník  | 5 011   | 15 372               |
| 7124 Tesaři a truhláři  | 2 297   | 16 219               |
| 7129 Ostatní stavební dělníci hlavní stavební výroby a pracovníci v ostatních oborech   | 2 344   | 16 781               |
| 71299 Stavební dělník hlavní stavební výroby jinde neuvedený  | 1 787   | 17 441               |
| 7136 Instalatéři, potrubáři, stavební zámečníci, klempíři   | 5 767   | 17 672               |
| 7137 Stavební a provozní elektrikáři  | 2 704   | 18 779               |
| 7142 Lakýrníci a pracovníci v příbuzných oborech  | 1 922   | 18 283               |
| 7212 Svářeči, řezači plamenem a páječi  | 5 729   | 18 930               |
| 72129 Svářeč kovů a páječ jinde neuvedený   | 2 057   | 19 849               |
| 7213 Výrobci a opraváři výrobků a dílů z plechů   | 2 465   | 18 853               |
| 7221 Kováři, obsluha kovací lisů, obsluha bucharů   | 2 192   | 17 944               |
| 7222 Nástrojaři, kovodeláři, kovodělníci, zámečníci   | 32 745  | 17 686               |
| 72221 Nástrojař   | 3 077   | 19 854               |
| 72222 Zámečník, zámečník strojů   | 8 132   | 17 295               |
| 72223 Provozní zámečník, údržbář  | 15 184  | 18 480               |
| 72228 Strojírenský dělník (převážně ruční)  | 4 399   | 14 902               |
| 7223 Seřizovači a obsluha obráběcích strojů (kromě automatických a poloautomatických)   | 14 096  | 17 687               |
| 72231 Soustružník kovů - seřizovač a obsluha  | 4 960   | 17 682               |
| 72232 Frézař kovů - seřizovač a obsluha   | 3 022   | 17 935               |



Průměrná hrubá měsíční mzda, placená doba  
podle zaměstnání KZAM - R

| Diferenciace |               |          | Složky hrubé mzdy  |                         |                      |         |                         | Placená doba |
|--------------|---------------|----------|--------------------|-------------------------|----------------------|---------|-------------------------|--------------|
|              |               |          | prémie a<br>odměny | příplatky za<br>přesčas | příplatky<br>ostatní | náhrady | odměny za<br>pohotovost |              |
| 1. decil     | medián        | 9. decil |                    |                         |                      |         |                         |              |
| Kč/měs       | Kč/měs        | Kč/měs   | %                  | %                       | %                    | %       | %                       | hod/měs      |
| 8 968        | <b>12 239</b> | 17 155   | 19,3               | 1,0                     | 4,4                  | 11,6    | 0,2                     | <b>174,6</b> |
| 9 147        | <b>11 867</b> | 16 246   | 16,9               | 0,9                     | 3,9                  | 10,6    | 0,7                     | <b>174,2</b> |
| 9 299        | <b>12 705</b> | 16 275   | 14,9               | 1,6                     | 7,6                  | 9,4     | 0,1                     | <b>180,7</b> |
| 9 697        | <b>12 675</b> | 16 029   | 14,6               | 1,5                     | 7,6                  | 9,0     | 0,3                     | <b>183,0</b> |
| 8 920        | <b>11 924</b> | 14 972   | 16,4               | 1,0                     | 8,2                  | 9,4     | 0,0                     | <b>177,2</b> |
| 9 247        | <b>12 883</b> | 16 431   | 14,3               | 1,7                     | 7,5                  | 9,5     | 0,1                     | <b>181,0</b> |
| 8 705        | <b>10 423</b> | 13 867   | 22,8               | 1,1                     | 6,5                  | 10,3    | 0,1                     | <b>176,9</b> |
| 8 820        | <b>10 253</b> | 13 867   | 22,8               | 1,2                     | 6,5                  | 9,8     | 0,1                     | <b>176,8</b> |
| 9 133        | <b>11 044</b> | 15 568   | 14,9               | 0,7                     | 6,5                  | 10,2    | 0,0                     | <b>175,1</b> |
| 8 253        | <b>11 773</b> | 16 649   | 16,0               | 2,2                     | 6,3                  | 9,7     | 0,1                     | <b>180,8</b> |
| 7 563        | <b>9 226</b>  | 12 364   | 8,9                | 0,3                     | 1,7                  | 16,1    | 0,0                     | <b>165,4</b> |
| 7 672        | <b>8 997</b>  | 11 362   | 10,5               | 0,2                     | 2,7                  | 15,0    | 0,0                     | <b>170,4</b> |
| 7 798        | <b>8 819</b>  | 11 508   | 4,5                | 1,2                     | 2,4                  | 14,5    | 0,0                     | <b>169,0</b> |
| 7 579        | <b>8 922</b>  | 11 041   | 11,8               | 0,4                     | 0,6                  | 15,8    | 0,0                     | <b>162,3</b> |
| 7 448        | <b>9 219</b>  | 12 323   | 8,4                | 0,1                     | 1,3                  | 16,7    | 0,0                     | <b>164,0</b> |
| 9 850        | <b>12 905</b> | 16 893   | 10,7               | 0,3                     | 1,9                  | 16,7    | 0,0                     | <b>163,8</b> |
| 11 154       | <b>13 965</b> | 18 615   | 22,0               | 0,7                     | 1,0                  | 15,5    | 0,0                     | <b>165,8</b> |
| 9 356        | <b>12 147</b> | 16 161   | 4,7                | 0,1                     | 2,3                  | 17,5    | 0,0                     | <b>162,6</b> |
| 10 339       | <b>13 206</b> | 15 923   | 13,5               | 0,3                     | 2,4                  | 16,4    | 0,0                     | <b>162,5</b> |
| 9 942        | <b>13 133</b> | 18 116   | 26,5               | 1,7                     | 1,6                  | 9,2     | 0,8                     | <b>181,3</b> |
| 9 942        | <b>13 133</b> | 18 116   | 26,5               | 1,7                     | 1,6                  | 9,2     | 0,8                     | <b>181,3</b> |
| 16 556       | <b>24 010</b> | 31 155   | 23,6               | 1,4                     | 7,9                  | 16,1    | 0,1                     | <b>159,9</b> |
| 11 120       | <b>15 012</b> | 21 620   | 19,2               | 1,4                     | 3,0                  | 12,6    | 0,1                     | <b>179,0</b> |
| 11 065       | <b>14 792</b> | 20 490   | 19,6               | 1,3                     | 1,8                  | 12,8    | 0,1                     | <b>179,5</b> |
| 11 785       | <b>15 548</b> | 21 685   | 17,9               | 1,6                     | 2,7                  | 12,5    | 0,1                     | <b>179,3</b> |
| 11 206       | <b>15 954</b> | 23 487   | 19,5               | 1,8                     | 1,5                  | 11,6    | 0,1                     | <b>183,2</b> |
| 11 388       | <b>16 775</b> | 24 138   | 19,8               | 2,0                     | 1,4                  | 11,8    | 0,0                     | <b>187,1</b> |
| 12 382       | <b>17 351</b> | 23 385   | 20,6               | 1,2                     | 3,0                  | 11,9    | 1,6                     | <b>173,6</b> |
| 12 723       | <b>18 433</b> | 25 101   | 17,1               | 1,4                     | 6,9                  | 10,5    | 1,7                     | <b>173,8</b> |
| 12 214       | <b>17 360</b> | 25 400   | 16,3               | 1,0                     | 9,3                  | 11,5    | 0,0                     | <b>170,0</b> |
| 13 686       | <b>19 009</b> | 23 748   | 15,5               | 1,3                     | 9,2                  | 12,0    | 0,1                     | <b>172,0</b> |
| 14 805       | <b>20 585</b> | 23 361   | 13,0               | 0,7                     | 12,7                 | 11,0    | 0,1                     | <b>168,6</b> |
| 12 461       | <b>18 604</b> | 24 964   | 12,3               | 0,6                     | 9,2                  | 11,9    | 0,0                     | <b>168,0</b> |
| 10 835       | <b>17 530</b> | 24 649   | 17,2               | 1,0                     | 13,2                 | 12,1    | 0,0                     | <b>168,7</b> |
| 11 929       | <b>16 901</b> | 24 668   | 17,0               | 1,3                     | 6,7                  | 11,8    | 0,5                     | <b>170,0</b> |
| 13 362       | <b>18 842</b> | 27 611   | 18,1               | 1,4                     | 6,5                  | 11,5    | 0,1                     | <b>170,7</b> |
| 12 018       | <b>16 415</b> | 23 672   | 16,1               | 1,7                     | 5,4                  | 12,7    | 0,2                     | <b>172,1</b> |
| 12 765       | <b>17 914</b> | 25 139   | 16,8               | 1,2                     | 7,4                  | 11,4    | 0,7                     | <b>169,3</b> |
| 9 921        | <b>14 099</b> | 21 284   | 18,8               | 1,2                     | 7,6                  | 11,8    | 0,2                     | <b>168,4</b> |
| 12 211       | <b>16 829</b> | 24 604   | 15,7               | 1,5                     | 6,6                  | 12,1    | 0,1                     | <b>170,9</b> |
| 12 368       | <b>16 783</b> | 24 419   | 14,7               | 1,4                     | 5,8                  | 12,1    | 0,1                     | <b>170,4</b> |
| 12 639       | <b>17 204</b> | 24 493   | 15,1               | 1,5                     | 6,0                  | 12,2    | 0,0                     | <b>170,8</b> |

**Průměrná hrubá měsíční mzda, placená doba  
podle zaměstnání KZAM - R**

| Podskupiny zaměstnání<br>a zaměstnání KZAM - R<br><br>(zveřejněna zaměstnání, která jsou ve své hlavní třídě zastoupena minimálně 1%) | Počet zaměstnanců<br>přepočtený podle<br>placených měsíců | Průměr<br><br>Kč/měs |
|---|---|----------------------|
| 7224 Brusiči, leštiči a ostříči nástrojů  | 1 953   | 15 944               |
| 7231 Mechanici a opraváři motorových vozidel  | 6 404   | 18 122               |
| 72311 Automechanik nákladních automobilů  | 2 116   | 16 470               |
| 72312 Automechanik osobních automobilů  | 2 253   | 21 479               |
| 7234 Mechanici a opraváři kolejových vozidel  | 5 446   | 17 935               |
| 72343 Zámečník kolejových vozidel   | 2 184   | 17 037               |
| 7235 Mechanici a opraváři obráběcích, zemědělských strojů a průmyslového zařízení   | 11 508  | 18 681               |
| 72351 Mechanik, opravář průmyslových, výrobních strojů a zařízení   | 4 213   | 18 682               |
| 72356 Mechanik, opravář zemědělských strojů a zařízení  | 2 439   | 13 479               |
| 72359 Mechanik opravář a seřizovač průmyslových strojů a zařízení jinde neuvedený   | 2 753   | 21 802               |
| 7239 Ostatní mechanici a opraváři strojů a zařízení bez elektro jinde neuvedení   | 3 720   | 18 167               |
| 72397 Kontrolor výroby strojírenské (dělník)  | 2 438   | 18 085               |
| 7241 Elektromechanici, opraváři a seřizovači různých typů elektrických zařízení   | 21 203  | 17 647               |
| 72413 Elektromechanik strojů a zařízení   | 3 096   | 19 396               |
| 72415 Provozní elektromechanik  | 8 378   | 20 138               |
| 72418 Dělník v elektrotechnice  | 6 365   | 13 578               |
| 7242 Mechanici, opraváři a seřizovači elektrických částí aut, letadel, lodí   | 2 587   | 18 083               |
| 7243 Mechanici, seřizovači, opraváři elektronických zařízení  | 6 352   | 16 963               |
| 72438 Dělník v elektronice  | 1 985   | 12 749               |
| 7244 Telefonní a telegrafní mechanici, montéři a opraváři   | 2 856   | 21 082               |
| 7246 Montéři a opraváři silnoproudých elektrických vedení   | 4 401   | 19 674               |
| 72467 Elektromontér (provozní montér) trakčních silnoproudých vedení  | 2 977   | 18 547               |
| 7311 Výrobci, mechanici a opraváři přesných přístrojů a zařízení  | 2 884   | 16 488               |
| 7322 Dělníci při výrobě skla, skláři vč. brusičů a leštičů  | 4 239   | 14 522               |
| 7411 Zpracovatelé masa, ryb vč. uzenářů a konzervovačů masa a ryb   | 2 818   | 14 428               |
| 7412 Zpracovatelé pekárenských a cukrářských výrobků  | 2 017   | 10 951               |
| 7422 Umělečtí truhláři, řezbáři, výrobci a opraváři výrobků ze dřeva vč. opravářů   | 2 488   | 13 430               |
| 7436 Švadleny, vyšivači a pracovníci v příbuzných oborech   | 3 054   | 10 159               |
| 7439 Ostatní dělníci při výrobě textilu, oděvů a výrobků z kůží, kožešin  | 2 535   | 14 412               |
| 74398 Dělník textilní výroby jinde neuvedený  | 1 948   | 15 067               |
| 8111 Obsluha důlního zařízení a razících štítů  | 3 223   | 24 095               |
| 8112 Obsluha zařízení pro úpravu rudných a nerudných surovin  | 2 367   | 17 477               |
| 8121 Obsluha zařízení při hutní výrobě kovů obsluha pecí a konvertorů   | 3 779   | 20 452               |
| 8122 Obsluha zařízení ve slévárenství (taviči, slévači)   | 3 334   | 17 268               |
| 8125 Obsluha zařízení na tváření kovů ve válcovnách   | 4 826   | 20 883               |
| 8131 Obsluha pecí na výrobu skla a keramiky   | 2 268   | 19 023               |
| 8139 Obsluha ostatních zařízení na výrobu skla a keramiky   | 3 473   | 17 270               |
| 8141 Obsluha pily a jiného zařízení na zpracování dřeva   | 1 936   | 14 896               |
| 8159 Obsluha ostatních zařízení při chemické výrobě jinde neuvedená   | 3 984   | 17 462               |
| 8161 Obsluha zařízení při výrobě a rozvodu elektřiny  | 3 204   | 21 638               |
| 8162 Obsluha parních turbín, ohřivačů a motorů  | 2 849   | 16 854               |
| 81621 Topič - obsluha vytápění, ohřivačů, výměníků  | 2 139   | 16 693               |

Průměrná hrubá měsíční mzda, placená doba  
podle zaměstnání KZAM - R

| Diferenciace |               |          | Složky hrubé mzdy  |                         |                      |         |                         | Placená doba |
|--------------|---------------|----------|--------------------|-------------------------|----------------------|---------|-------------------------|--------------|
|              |               |          | prémie a<br>odměny | příplatky za<br>přesčas | příplatky<br>ostatní | náhrady | odměny za<br>pohotovost |              |
| 1. decil     | medián        | 9. decil |                    |                         |                      |         |                         |              |
| Kč/měs       | Kč/měs        | Kč/měs   | %                  | %                       | %                    | %       | %                       | hod/měs      |
| 10 326       | <b>15 522</b> | 21 956   | 17,1               | 1,4                     | 6,5                  | 13,0    | 0,1                     | <b>171,2</b> |
| 12 243       | <b>17 354</b> | 24 818   | 15,7               | 0,9                     | 6,6                  | 11,1    | 0,2                     | <b>169,8</b> |
| 11 975       | <b>15 838</b> | 21 231   | 19,8               | 1,1                     | 3,0                  | 12,1    | 0,3                     | <b>173,3</b> |
| 14 319       | <b>22 480</b> | 26 136   | 12,4               | 0,7                     | 10,3                 | 9,9     | 0,1                     | <b>167,6</b> |
| 14 075       | <b>17 904</b> | 21 667   | 16,3               | 0,9                     | 11,6                 | 12,0    | 0,4                     | <b>171,7</b> |
| 13 635       | <b>16 689</b> | 20 990   | 16,7               | 0,4                     | 8,5                  | 12,6    | 0,4                     | <b>170,3</b> |
| 11 640       | <b>17 757</b> | 26 919   | 17,9               | 1,4                     | 7,6                  | 11,9    | 0,3                     | <b>172,4</b> |
| 12 535       | <b>17 873</b> | 25 891   | 18,3               | 1,6                     | 7,4                  | 11,2    | 0,3                     | <b>171,5</b> |
| 10 079       | <b>13 020</b> | 17 542   | 17,0               | 1,9                     | 2,0                  | 13,0    | 0,4                     | <b>185,6</b> |
| 13 144       | <b>22 576</b> | 29 055   | 14,0               | 1,0                     | 12,0                 | 10,3    | 0,1                     | <b>168,4</b> |
| 11 163       | <b>17 613</b> | 25 354   | 18,7               | 1,5                     | 7,9                  | 10,7    | 0,1                     | <b>170,1</b> |
| 10 896       | <b>18 147</b> | 24 621   | 19,2               | 1,4                     | 8,4                  | 10,9    | 0,0                     | <b>169,0</b> |
| 10 554       | <b>17 050</b> | 25 033   | 16,4               | 1,2                     | 7,5                  | 11,5    | 0,6                     | <b>168,8</b> |
| 12 995       | <b>19 222</b> | 25 731   | 19,5               | 1,2                     | 6,3                  | 12,1    | 0,8                     | <b>169,4</b> |
| 13 871       | <b>19 621</b> | 27 001   | 16,1               | 1,2                     | 8,9                  | 10,9    | 1,0                     | <b>168,8</b> |
| 8 978        | <b>13 784</b> | 17 936   | 13,9               | 1,1                     | 6,0                  | 11,9    | 0,0                     | <b>167,8</b> |
| 13 860       | <b>17 723</b> | 22 612   | 15,7               | 0,7                     | 8,3                  | 12,1    | 0,3                     | <b>171,3</b> |
| 10 792       | <b>16 224</b> | 24 560   | 15,5               | 1,9                     | 8,8                  | 10,7    | 0,4                     | <b>168,0</b> |
| 10 005       | <b>11 820</b> | 17 031   | 16,5               | 1,5                     | 10,9                 | 11,0    | 0,0                     | <b>167,5</b> |
| 14 135       | <b>18 809</b> | 33 334   | 23,4               | 0,8                     | 2,7                  | 8,8     | 2,0                     | <b>169,9</b> |
| 14 556       | <b>19 026</b> | 25 327   | 17,1               | 1,2                     | 6,3                  | 11,0    | 2,2                     | <b>171,4</b> |
| 14 212       | <b>17 979</b> | 23 711   | 14,5               | 1,2                     | 6,4                  | 11,2    | 2,4                     | <b>171,2</b> |
| 10 939       | <b>15 773</b> | 22 689   | 17,0               | 0,9                     | 12,4                 | 11,7    | 0,5                     | <b>164,1</b> |
| 8 974        | <b>14 024</b> | 20 578   | 19,6               | 1,1                     | 8,2                  | 13,6    | 0,0                     | <b>163,4</b> |
| 9 727        | <b>13 846</b> | 19 352   | 15,7               | 1,0                     | 6,5                  | 10,2    | 0,0                     | <b>175,6</b> |
| 7 691        | <b>10 395</b> | 14 616   | 15,1               | 1,8                     | 8,9                  | 10,1    | 0,2                     | <b>175,8</b> |
| 9 024        | <b>12 617</b> | 19 077   | 15,3               | 1,2                     | 4,1                  | 13,4    | 0,0                     | <b>168,0</b> |
| 6 964        | <b>9 574</b>  | 14 293   | 17,9               | 0,7                     | 5,4                  | 13,1    | 0,0                     | <b>165,0</b> |
| 8 292        | <b>12 946</b> | 22 758   | 22,1               | 2,2                     | 5,6                  | 13,0    | 0,0                     | <b>168,7</b> |
| 8 198        | <b>14 084</b> | 23 402   | 22,2               | 2,4                     | 5,3                  | 13,2    | 0,0                     | <b>169,3</b> |
| 16 194       | <b>22 943</b> | 32 990   | 22,2               | 1,2                     | 8,1                  | 13,0    | 0,2                     | <b>165,1</b> |
| 12 472       | <b>17 345</b> | 22 903   | 19,7               | 0,9                     | 10,4                 | 11,4    | 0,3                     | <b>164,6</b> |
| 13 813       | <b>20 218</b> | 27 204   | 11,9               | 0,6                     | 18,4                 | 11,2    | 0,0                     | <b>165,4</b> |
| 11 665       | <b>16 575</b> | 24 156   | 16,4               | 1,5                     | 12,5                 | 12,7    | 0,0                     | <b>172,1</b> |
| 15 941       | <b>20 959</b> | 25 817   | 13,8               | 0,6                     | 13,9                 | 10,7    | 0,0                     | <b>167,8</b> |
| 13 426       | <b>19 073</b> | 24 315   | 22,7               | 1,9                     | 11,4                 | 10,6    | 0,1                     | <b>168,0</b> |
| 11 839       | <b>17 299</b> | 21 587   | 24,5               | 1,0                     | 6,3                  | 11,8    | 0,0                     | <b>164,7</b> |
| 9 986        | <b>13 269</b> | 22 399   | 16,8               | 2,2                     | 6,5                  | 11,7    | 0,0                     | <b>173,3</b> |
| 11 523       | <b>16 700</b> | 24 287   | 14,1               | 0,6                     | 14,0                 | 11,7    | 0,0                     | <b>159,1</b> |
| 15 105       | <b>21 809</b> | 27 652   | 12,2               | 0,8                     | 17,6                 | 10,0    | 0,3                     | <b>164,0</b> |
| 10 596       | <b>16 177</b> | 23 736   | 14,6               | 1,6                     | 13,9                 | 10,0    | 0,2                     | <b>171,1</b> |
| 10 262       | <b>15 757</b> | 24 168   | 14,4               | 1,7                     | 13,1                 | 10,0    | 0,2                     | <b>172,7</b> |

**Průměrná hrubá měsíční mzda, placená doba  
podle zaměstnání KZAM - R**

| Podskupiny zaměstnání<br>a zaměstnání KZAM - R<br><br>(zveřejněna zaměstnání, která jsou ve své hlavní třídě zastoupena minimálně 1%) | Počet zaměstnanců<br>přepočtený podle<br>placených měsíců | Průměr<br><br>Kč/měs |
|---|---|----------------------|
| 8163 Obsluha zařízení při úpravě, čištění a rozvodu vody  | 5 249   | 16 246               |
| 8171 Obsluha automatických nebo poloautomatických montážních linek  | 2 709   | 16 319               |
| 8211 Obsluha automatických nebo poloautomatických obráběcích strojů (kromě 722)   | 7 837   | 17 073               |
| 82119 Obsluha poloautomatického, automatického kovoobráběcího stroje jinde neuved.  | 3 134   | 16 631               |
| 8231 Obsluha strojů na výrobu pryžových výrobků (např. obuvi, pneumatik)  | 5 250   | 19 380               |
| 8232 Obsluha strojů na výrobu plastových výrobků (vč. laminování)   | 3 994   | 15 285               |
| 82321 Plastikář - strojník lisování plastů  | 1 761   | 15 246               |
| 8261 Obsluha strojů na úpravu vláken, dopřádání a navíjení příze  | 1 945   | 12 590               |
| 8262 Obsluha tkacích a pletacích strojů   | 2 038   | 13 212               |
| 8263 Obsluha šicích a vyšivacích strojů   | 2 739   | 12 073               |
| 8264 Obsluha strojů na bělení, barvení, čištění, praní, žehlení textilu   | 2 152   | 11 779               |
| 8274 Obsluha strojů na zpracování mouky, výrobu pečiva, čokolády a cukrovinek   | 2 506   | 14 463               |
| 8281 Montážní dělníci montující mechanická zařízení (stroje, vozidla)   | 9 466   | 17 110               |
| 82816 Strojník montážní linky vozidel, stavebních, zemních strojů   | 2 156   | 20 676               |
| 82819 Montážní dělník jinde neuvedený   | 5 170   | 16 066               |
| 8282 Montážní dělníci montující elektrická zařízení   | 8 395   | 14 974               |
| 82829 Montážní dělník elektrického a energetického zařízení jinde neuvedený   | 6 412   | 15 508               |
| 8283 Montážní dělníci montující elektronická zařízení   | 2 544   | 12 459               |
| 8284 Montážní dělníci montující výrobky z kovů, pryže a plastů  | 2 091   | 13 619               |
| 82849 Montážní dělník výrobků z kovů v kombinaci s pryží a plasty jinde neuvedený   | 1 867   | 13 933               |
| 8290 Obsluha jiných stacionárních zařízení a ostatní montážní dělníci   | 2 750   | 15 264               |
| 8311 Strojvedoucí   | 8 717   | 22 562               |
| 83112 Strojvedoucí lokomotivy, vlaku  | 7 296   | 22 642               |
| 8313 Dělníci zabezpečující sestavování vlaků (brzdaři, výhybkáři)   | 9 464   | 17 225               |
| 83135 Signalista  | 2 921   | 16 988               |
| 83136 Posunovač, brzdař   | 2 451   | 16 688               |
| 8314 Dělníci zabezpečující jízdu vlaků v mezistaničních úsecích   | 3 673   | 16 377               |
| 8323 Řidiči autobusů, trolejbusů a tramvají   | 11 900  | 20 323               |
| 83231 Řidič autobusu v městské hromadné dopravě   | 4 156   | 23 059               |
| 83232 Řidič autobusu v silniční dopravě osob  | 4 433   | 17 535               |
| 83235 Řidič tramvaje  | 1 780   | 20 539               |
| 8324 Řidiči nákladních automobilů a tahačů  | 11 638  | 16 723               |
| 83243 Řidič nákladního automobilu   | 7 592   | 16 568               |
| 8331 Obsluha zemědělských a lesních strojů  | 3 686   | 14 147               |
| 83311 Traktorista   | 2 315   | 14 037               |
| 8332 Obsluha zemních a příbuzných strojů  | 4 000   | 19 355               |
| 8333 Obsluha jeřábů, zdvihacích a podobných manipulačních zařízení  | 4 014   | 16 109               |
| 83331 Obsluha stavebního, mostového jeřábu  | 2 005   | 14 924               |
| 8334 Obsluha vysokozdvížných a ostatních motorových vozíků  | 5 487   | 16 356               |
| 83341 Řidič vysokozdvížných vozíků  | 3 721   | 16 981               |
| 9132 Pomocníci a uklízeči v kancelářích, hotelích, nemocnicích a jiných zařízeních  | 10 086  | 9 410                |
| 91321 Pomocník, uklízeč v kancelářích   | 2 851   | 9 094                |

Průměrná hrubá měsíční mzda, placená doba  
podle zaměstnání KZAM - R

| Diferenciace |               |          | Složky hrubé mzdy  |                         |                      |         |                         | Placená doba |
|--------------|---------------|----------|--------------------|-------------------------|----------------------|---------|-------------------------|--------------|
|              |               |          | prémie a<br>odměny | příplatky za<br>přesčas | příplatky<br>ostatní | náhrady | odměny za<br>pohotovost |              |
| 1. decil     | medián        | 9. decil |                    |                         |                      |         |                         |              |
| Kč/měs       | Kč/měs        | Kč/měs   | %                  | %                       | %                    | %       | %                       | hod/měs      |
| 11 164       | <b>15 912</b> | 21 814   | 18,1               | 0,9                     | 9,2                  | 10,7    | 0,5                     | <b>166,5</b> |
| 11 356       | <b>15 873</b> | 21 059   | 13,7               | 1,9                     | 8,8                  | 11,4    | 0,0                     | <b>168,7</b> |
| 11 037       | <b>16 972</b> | 22 905   | 17,8               | 1,2                     | 10,3                 | 12,4    | 0,0                     | <b>170,3</b> |
| 10 953       | <b>17 058</b> | 21 112   | 19,4               | 0,9                     | 11,7                 | 12,5    | 0,0                     | <b>167,1</b> |
| 11 442       | <b>17 829</b> | 28 995   | 19,0               | 2,3                     | 9,1                  | 13,1    | 0,0                     | <b>169,5</b> |
| 10 260       | <b>14 904</b> | 20 646   | 19,7               | 1,7                     | 10,4                 | 11,5    | 0,0                     | <b>169,2</b> |
| 10 063       | <b>15 277</b> | 20 400   | 25,2               | 1,4                     | 10,5                 | 12,4    | 0,0                     | <b>167,6</b> |
| 8 954        | <b>12 487</b> | 15 979   | 14,3               | 0,8                     | 11,5                 | 12,7    | 0,0                     | <b>163,9</b> |
| 9 252        | <b>12 779</b> | 17 944   | 17,3               | 0,9                     | 10,7                 | 13,4    | 0,0                     | <b>164,3</b> |
| 7 988        | <b>11 256</b> | 17 381   | 21,2               | 1,0                     | 4,5                  | 12,4    | 0,0                     | <b>165,3</b> |
| 8 170        | <b>11 386</b> | 15 947   | 17,6               | 1,1                     | 8,6                  | 12,6    | 0,0                     | <b>167,2</b> |
| 10 920       | <b>13 897</b> | 18 730   | 11,8               | 1,3                     | 11,2                 | 10,9    | 0,0                     | <b>172,0</b> |
| 11 396       | <b>17 108</b> | 22 212   | 16,3               | 0,9                     | 10,8                 | 10,9    | 0,0                     | <b>167,8</b> |
| 18 103       | <b>21 133</b> | 23 210   | 11,8               | 0,2                     | 15,3                 | 9,9     | 0,0                     | <b>164,0</b> |
| 10 325       | <b>16 201</b> | 21 126   | 17,3               | 1,0                     | 9,9                  | 11,2    | 0,0                     | <b>167,5</b> |
| 10 202       | <b>14 602</b> | 20 003   | 19,8               | 0,4                     | 12,4                 | 13,6    | 0,1                     | <b>169,1</b> |
| 11 340       | <b>15 103</b> | 19 982   | 20,4               | 0,3                     | 14,7                 | 13,8    | 0,0                     | <b>168,6</b> |
| 9 065        | <b>12 498</b> | 15 435   | 13,7               | 1,2                     | 5,4                  | 12,0    | 0,0                     | <b>166,8</b> |
| 8 816        | <b>13 570</b> | 18 144   | 19,7               | 1,8                     | 5,9                  | 12,7    | 0,0                     | <b>168,5</b> |
| 9 191        | <b>13 902</b> | 18 269   | 19,0               | 1,9                     | 6,3                  | 12,7    | 0,0                     | <b>168,7</b> |
| 9 378        | <b>14 313</b> | 22 226   | 13,9               | 1,0                     | 12,5                 | 11,3    | 0,0                     | <b>168,7</b> |
| 20 023       | <b>22 586</b> | 25 018   | 13,3               | 1,4                     | 19,1                 | 11,6    | 0,2                     | <b>172,2</b> |
| 20 663       | <b>22 625</b> | 24 641   | 13,2               | 1,5                     | 20,1                 | 11,7    | 0,2                     | <b>172,6</b> |
| 14 896       | <b>17 056</b> | 19 900   | 9,3                | 2,2                     | 18,4                 | 10,6    | 0,5                     | <b>176,0</b> |
| 14 913       | <b>16 894</b> | 19 219   | 8,1                | 2,5                     | 20,3                 | 10,0    | 1,0                     | <b>177,7</b> |
| 14 782       | <b>16 553</b> | 18 920   | 9,5                | 2,0                     | 17,8                 | 10,6    | 0,3                     | <b>175,5</b> |
| 13 832       | <b>16 123</b> | 19 261   | 9,5                | 2,1                     | 18,9                 | 10,4    | 0,9                     | <b>177,5</b> |
| 15 577       | <b>19 609</b> | 25 835   | 10,2               | 2,1                     | 13,3                 | 10,0    | 0,8                     | <b>188,7</b> |
| 17 310       | <b>23 495</b> | 27 659   | 7,3                | 1,8                     | 14,0                 | 10,4    | 0,0                     | <b>187,9</b> |
| 14 657       | <b>17 367</b> | 20 627   | 13,8               | 3,0                     | 10,7                 | 9,4     | 2,2                     | <b>189,3</b> |
| 16 954       | <b>20 832</b> | 23 727   | 8,3                | 1,5                     | 15,5                 | 11,2    | 0,0                     | <b>188,1</b> |
| 12 168       | <b>16 118</b> | 22 072   | 19,2               | 2,0                     | 3,9                  | 10,8    | 0,5                     | <b>183,4</b> |
| 11 907       | <b>15 917</b> | 22 026   | 19,4               | 2,0                     | 3,9                  | 11,0    | 0,6                     | <b>183,7</b> |
| 10 820       | <b>13 822</b> | 17 847   | 16,0               | 2,7                     | 2,6                  | 12,9    | 0,1                     | <b>191,7</b> |
| 10 864       | <b>13 862</b> | 17 523   | 16,7               | 3,0                     | 2,7                  | 12,7    | 0,1                     | <b>195,0</b> |
| 14 048       | <b>18 955</b> | 24 709   | 21,6               | 2,0                     | 5,5                  | 11,5    | 0,3                     | <b>180,2</b> |
| 10 230       | <b>15 454</b> | 22 652   | 15,6               | 1,2                     | 8,9                  | 11,3    | 0,1                     | <b>171,5</b> |
| 10 072       | <b>14 459</b> | 20 142   | 13,2               | 1,4                     | 9,7                  | 12,1    | 0,0                     | <b>171,3</b> |
| 10 755       | <b>16 341</b> | 21 264   | 16,8               | 1,4                     | 7,6                  | 10,6    | 0,1                     | <b>169,8</b> |
| 11 462       | <b>17 141</b> | 21 439   | 17,4               | 1,3                     | 7,9                  | 10,6    | 0,1                     | <b>169,2</b> |
| 6 564        | <b>8 760</b>  | 13 011   | 13,0               | 0,5                     | 5,5                  | 10,3    | 0,0                     | <b>166,1</b> |
| 6 477        | <b>8 803</b>  | 11 784   | 14,2               | 0,3                     | 4,9                  | 11,6    | 0,0                     | <b>162,7</b> |

**Průměrná hrubá měsíční mzda, placená doba  
podle zaměstnání KZAM - R**

| Podskupiny zaměstnání<br>a zaměstnání KZAM - R<br><br>(zveřejněna zaměstnání, která jsou ve své hlavní třídě zastoupena minimálně 1%) | Počet zaměstnanců<br>přepočtený podle<br>placených měsíců | Průměr |
|---|---|--------|
|   |   | Kč/měs |
| 91323 Uklízeč výrobních prostor, skladů, svačínářka   | 1 122   | 8 857  |
| 91324 Pomocník, uklízeč ve zdravotnickém zařízení   | 772   | 8 353  |
| 91325 Pomocník, uklízeč v hotelu, v restauraci, pokojská  | 1 206   | 10 757 |
| 91327 Pomocník, uklízeč ve službách   | 1 881   | 8 359  |
| 91329 Pomocník, uklízeč jinde neuvedený   | 1 593   | 11 089 |
| 9141 Domovníci, správci domu  | 665   | 13 141 |
| 9152 Vrátní, hlídači, uváděči a šatnářky  | 4 081   | 10 022 |
| 91521 Vrátný  | 2 549   | 10 245 |
| 91522 Hlídač  | 1 404   | 9 606  |
| 9161 Sběrači odpadků, popeláři  | 1 983   | 12 816 |
| 91613 Popelář   | 1 654   | 13 365 |
| 9162 Metaři, čističi záchodků, žump, kanálů a podobných zařízení  | 695   | 14 293 |
| 9211 Pomocní a nekvalifikovaní dělníci v zemědělství  | 526   | 11 447 |
| 9311 Pomocní a nekvalifikovaní dělníci v dolech a lomech a v příbuzných oborech   | 1 399   | 17 129 |
| 9312 Pomocní a nekvalifikovaní dělníci na stavbách a údržbě silnic, přehrad   | 933   | 15 880 |
| 9321 Pomocní a nekvalifikovaní montážní a manipulační dělníci   | 10 295  | 12 650 |
| 93211 Manipulační dělník v průmyslu (ve výrobě)   | 4 745   | 12 999 |
| 93212 Pomocný dělník v průmyslu (ve výrobě)   | 3 983   | 11 926 |
| 93219 Nekvalifikovaný montážní a manipulační pracovník v průmyslu jinde neuvedený   | 680   | 11 125 |
| 9322 Ruční baliči a pytlovači   | 1 384   | 12 236 |
| 93221 Balič ruční   | 1 211   | 11 869 |
| 9323 Dělníci nádvorní skupiny (pomocní montéři)   | 2 324   | 14 406 |
| 93239 Nekvalifikovaný pracovník jinde neuvedený   | 1 955   | 14 850 |
| 9333 Vazači a nosiči břemen, přístavní dělníci (dokaři)   | 1 146   | 14 006 |
| 93331 Vazač břemen  | 730   | 14 963 |
| 9339 Pomocní a nekvalifikovaní pracovníci v dopravě, ve skladech, v telekomunikacích  | 13 456  | 13 540 |
| 93391 Pomocný, manipulační dělník v dopravě   | 1 206   | 14 113 |
| 93393 Pomocný skladník  | 7 214   | 13 996 |
| 93397 Pomocný pracovník obchodního provozu  | 642   | 10 644 |
| 93399 Nekvalifikovaný pracovník v dopravě, skladech, telekomunikacích jinde neuvedený   | 4 134   | 13 050 |

Průměrná hrubá měsíční mzda, placená doba  
podle zaměstnání KZAM - R

| Diferenciace |               |          | Složky hrubé mzdy  |                         |                      |         |                         | Placená doba |
|--------------|---------------|----------|--------------------|-------------------------|----------------------|---------|-------------------------|--------------|
|              |               |          | prémie a<br>odměny | příplatky za<br>přesčas | příplatky<br>ostatní | náhrady | odměny za<br>pohotovost |              |
| 1. decil     | medián        | 9. decil |                    |                         |                      |         |                         |              |
| Kč/měs       | Kč/měs        | Kč/měs   | %                  | %                       | %                    | %       | %                       | hod/měs      |
| 6 640        | <b>8 346</b>  | 11 700   | 14,3               | 0,4                     | 2,8                  | 12,6    | 0,0                     | <b>163,1</b> |
| 6 393        | <b>7 972</b>  | 10 604   | 10,3               | 1,0                     | 8,1                  | 8,9     | 0,1                     | <b>168,6</b> |
| 7 810        | <b>10 112</b> | 14 602   | 15,0               | 0,7                     | 9,0                  | 9,9     | 0,2                     | <b>167,5</b> |
| 5 991        | <b>7 926</b>  | 10 860   | 7,2                | 0,7                     | 6,3                  | 9,0     | 0,0                     | <b>168,6</b> |
| 7 352        | <b>9 953</b>  | 16 287   | 15,1               | 0,5                     | 3,1                  | 8,9     | 0,0                     | <b>168,7</b> |
| 8 138        | <b>13 043</b> | 17 940   | 14,8               | 1,1                     | 6,0                  | 10,0    | 0,3                     | <b>169,0</b> |
| 7 182        | <b>9 471</b>  | 13 554   | 10,3               | 1,5                     | 12,3                 | 9,2     | 0,3                     | <b>172,4</b> |
| 7 353        | <b>9 787</b>  | 13 591   | 10,4               | 1,5                     | 12,9                 | 9,2     | 0,2                     | <b>171,6</b> |
| 7 015        | <b>8 889</b>  | 13 296   | 9,9                | 1,4                     | 11,3                 | 9,1     | 0,4                     | <b>174,5</b> |
| 9 519        | <b>12 805</b> | 16 049   | 15,2               | 1,3                     | 10,2                 | 10,7    | 0,1                     | <b>176,5</b> |
| 10 586       | <b>13 255</b> | 16 161   | 15,0               | 1,2                     | 11,4                 | 10,8    | 0,1                     | <b>176,8</b> |
| 8 884        | <b>13 975</b> | 20 280   | 20,4               | 0,7                     | 5,1                  | 12,3    | 1,6                     | <b>166,5</b> |
| 7 899        | <b>11 130</b> | 15 190   | 18,7               | 1,3                     | 5,7                  | 10,9    | 0,0                     | <b>180,1</b> |
| 12 439       | <b>16 406</b> | 23 060   | 22,9               | 0,9                     | 6,5                  | 14,2    | 0,3                     | <b>162,0</b> |
| 10 741       | <b>14 778</b> | 22 514   | 26,4               | 1,8                     | 1,9                  | 11,8    | 0,6                     | <b>176,8</b> |
| 8 387        | <b>11 992</b> | 17 994   | 15,6               | 1,3                     | 6,7                  | 12,3    | 0,0                     | <b>168,3</b> |
| 8 760        | <b>12 351</b> | 17 983   | 17,0               | 1,3                     | 6,7                  | 11,9    | 0,0                     | <b>168,8</b> |
| 8 266        | <b>11 475</b> | 16 268   | 15,7               | 1,1                     | 7,1                  | 12,2    | 0,0                     | <b>168,0</b> |
| 7 119        | <b>10 058</b> | 16 343   | 13,4               | 1,0                     | 5,0                  | 13,0    | 0,0                     | <b>167,1</b> |
| 8 309        | <b>11 627</b> | 17 445   | 18,5               | 1,0                     | 7,2                  | 12,6    | 0,0                     | <b>166,8</b> |
| 8 300        | <b>11 370</b> | 16 270   | 18,1               | 1,0                     | 6,4                  | 12,9    | 0,0                     | <b>166,5</b> |
| 9 540        | <b>13 384</b> | 19 738   | 19,6               | 0,2                     | 2,8                  | 8,1     | 0,0                     | <b>168,2</b> |
| 10 210       | <b>13 643</b> | 20 349   | 19,5               | 0,0                     | 2,7                  | 7,6     | 0,0                     | <b>167,8</b> |
| 9 128        | <b>14 079</b> | 18 447   | 16,4               | 1,3                     | 4,2                  | 10,6    | 0,1                     | <b>171,6</b> |
| 9 626        | <b>15 583</b> | 19 042   | 17,2               | 1,1                     | 4,1                  | 10,4    | 0,0                     | <b>170,0</b> |
| 9 132        | <b>12 890</b> | 19 410   | 14,4               | 0,7                     | 7,2                  | 11,4    | 0,3                     | <b>168,9</b> |
| 9 858        | <b>13 448</b> | 19 421   | 13,2               | 0,8                     | 11,9                 | 10,8    | 0,1                     | <b>171,2</b> |
| 8 840        | <b>13 235</b> | 20 875   | 15,1               | 0,8                     | 6,3                  | 11,2    | 0,2                     | <b>168,1</b> |
| 7 748        | <b>9 848</b>  | 15 174   | 12,2               | 0,5                     | 7,4                  | 9,7     | 0,0                     | <b>170,6</b> |
| 9 997        | <b>12 792</b> | 16 134   | 13,7               | 0,7                     | 7,7                  | 12,2    | 0,7                     | <b>169,4</b> |



**Průměrná měsíční odpracovaná a neodpracovaná doba zaměstnanců  
dle podskupin zaměstnání a zaměstnání v klasifikaci KZAM - R**

| Podskupiny zaměstnání<br>a zaměstnání KZAM - R<br><br>(zveřejněna zaměstnání, která jsou ve své hlavní třídě zastoupena minimálně 1%) | Počet<br>zaměstnanců<br>přečíslený<br>podle eviden.<br>měsíců | Odpracovaná<br>doba |                              | Neodpracovaná<br>doba |                  |                     |
|---|---|---------------------|------------------------------|-----------------------|------------------|---------------------|
|   |   | celkem<br>hod/měs   | z toho<br>přesčas<br>hod/měs | celkem<br>dnů/měs     | z toho           |                     |
|   |   |                     |                              |                       | nemoc<br>dnů/měs | dovolená<br>dnů/měs |
| 1210 Ředitelé a prezidenti velkých organizací, podniků  | 1 796   | <b>151,3</b>        | 0,1                          | 2,2                   | 0,2              | 1,8                 |
| 12105 Vedoucí velké zpracovatelské organizace   | 560   | <b>149,2</b>        | 0,2                          | 2,2                   | 0,1              | 1,8                 |
| 1221 Ved. pracovníci v zemědělství, lesnictví, rybář. a mysliv.   | 1 198   | <b>152,0</b>        | 0,9                          | 2,4                   | 0,4              | 1,9                 |
| 1222 Vedoucí pracovníci v průmyslu (ve výrobě)  | 5 797   | <b>146,0</b>        | 1,2                          | 2,6                   | 0,3              | 2,0                 |
| 12221 Výrobní, technický náměstek výrobní organizace  | 897   | <b>147,4</b>        | 0,3                          | 2,4                   | 0,3              | 1,9                 |
| 12223 Vedoucí výrobního (provozního) útvaru v energetice  | 777   | <b>144,7</b>        | 1,5                          | 2,8                   | 0,3              | 2,1                 |
| 12224 Vedoucí výrobního (provozního) útvaru ve strojírenství  | 1 206   | <b>146,8</b>        | 0,7                          | 2,6                   | 0,3              | 2,0                 |
| 12229 Vedoucí pracovník výrobního útvaru v průmyslu jinde n.  | 1 406   | <b>146,3</b>        | 1,3                          | 2,6                   | 0,3              | 1,9                 |
| 1223 Vedoucí pracovníci ve stavebnictví a zeměměřičtví  | 1 352   | <b>151,9</b>        | 0,9                          | 2,6                   | 0,3              | 1,9                 |
| 1224 Vedoucí pracovníci ve velkoobchodě a v maloobchodě   | 5 418   | <b>148,4</b>        | 1,0                          | 2,8                   | 0,6              | 1,7                 |
| 12241 Vedoucí provozní jednotky obchodu   | 2 296   | <b>144,6</b>        | 1,1                          | 3,0                   | 0,7              | 1,7                 |
| 12242 Vedoucí oddělení, sektoru obchodního domu   | 625   | <b>148,9</b>        | 0,7                          | 2,9                   | 0,9              | 1,8                 |
| 12244 Vedoucí provozu v maloobchodě   | 735   | <b>151,3</b>        | 0,8                          | 2,7                   | 0,7              | 1,7                 |
| 12246 Vedoucí obchodního odboru (útvary)  | 704   | <b>154,3</b>        | 1,0                          | 2,3                   | 0,3              | 1,8                 |
| 12249 Vedoucí pracovník ve velkoobchodě, maloobchodě j. n.  | 868   | <b>149,5</b>        | 1,3                          | 3,0                   | 0,6              | 1,8                 |
| 1226 Ved. pracovníci v dopr., skladování, telekom. a na pošt. úř.   | 6 493   | <b>138,2</b>        | 0,9                          | 3,3                   | 0,6              | 2,2                 |
| 12266 Vedoucí provoz. útvaru poštovního úřadu, telekomunikací   | 3 546   | <b>134,0</b>        | 1,3                          | 3,7                   | 0,8              | 2,1                 |
| 12267 Vedoucí provozního útvaru dopravní organizace   | 1 090   | <b>142,2</b>        | 0,1                          | 2,9                   | 0,3              | 2,4                 |
| 12269 Vedoucí pracovníci v dopravě, telekomunikacích jinde n.   | 914   | <b>145,7</b>        | 0,6                          | 2,8                   | 0,3              | 2,1                 |
| 1227 Ved. prac. v organ.zaměřených na poskytování obch.slуж.  | 3 501   | <b>147,3</b>        | 0,4                          | 2,9                   | 0,3              | 2,0                 |
| 12271 Vedoucí provozu v peněžnictví, v pojišťovnictví   | 2 027   | <b>146,6</b>        | 0,4                          | 3,0                   | 0,3              | 2,1                 |
| 12273 Vedoucí provozního útvaru banky, spořitelny, pojišťovny   | 764   | <b>150,4</b>        | 0,3                          | 2,7                   | 0,2              | 2,0                 |
| 1229 Ved. pracovníci dílčích celků jinde neuvedení (kult.,zdrav.)   | 2 556   | <b>146,8</b>        | 2,6                          | 3,0                   | 0,4              | 2,0                 |
| 12299 Vedoucí pracovník dílčího celku jinde neuvedený   | 2 302   | <b>146,7</b>        | 2,7                          | 3,0                   | 0,4              | 2,0                 |
| 1231 Vedoucí pracovníci finančních a hospodářských útvarů   | 4 714   | <b>146,7</b>        | 0,2                          | 2,7                   | 0,4              | 2,0                 |
| 12311 Ekonomický náměstek (ekonomický ředitel)  | 1 039   | <b>148,8</b>        | 0,0                          | 2,4                   | 0,2              | 1,9                 |
| 12314 Vedoucí útvaru informační soustavy, účetnictví  | 582   | <b>146,5</b>        | 0,3                          | 2,6                   | 0,3              | 2,0                 |
| 12318 Vedoucí ekonomického útvaru   | 649   | <b>146,4</b>        | 0,2                          | 2,8                   | 0,5              | 1,9                 |
| 12319 Vedoucí pracovník finančního, hospodářského útvaru j. n.  | 925   | <b>146,3</b>        | 0,2                          | 2,8                   | 0,4              | 2,0                 |
| 1232 Ved. prac. personálních útvarů a útvarů průmysl. vztahů  | 931   | <b>144,8</b>        | 0,1                          | 2,7                   | 0,4              | 2,0                 |
| 1233 Vedoucí pracovníci odbytových útvarů (vč. průzkumu trhu)   | 3 110   | <b>146,9</b>        | 0,3                          | 2,6                   | 0,3              | 2,0                 |
| 12331 Obchodní náměstek (obchodní ředitel)  | 652   | <b>149,7</b>        | 0,1                          | 2,4                   | 0,2              | 1,9                 |
| 12334 Vedoucí útvaru odbytu (prodeje)   | 1 149   | <b>145,9</b>        | 0,3                          | 2,7                   | 0,3              | 2,0                 |
| 1235 Vedoucí pracovníci zásobovacích útvarů   | 1 144   | <b>145,3</b>        | 0,8                          | 2,8                   | 0,4              | 2,0                 |
| 12351 Vedoucí útvaru zásobování, nákupu   | 827   | <b>145,1</b>        | 0,3                          | 2,7                   | 0,4              | 2,0                 |
| 1236 Vedoucí pracovníci výpočetních útvarů  | 1 043   | <b>145,9</b>        | 0,5                          | 2,7                   | 0,3              | 2,0                 |
| 1237 Vedoucí pracovníci výzkumných a vývojových útvarů  | 1 254   | <b>145,7</b>        | 0,5                          | 2,6                   | 0,2              | 2,0                 |
| 1239 Vedoucí pracovníci ostatních útvarů jinde neuvedení  | 3 546   | <b>145,2</b>        | 0,7                          | 2,8                   | 0,4              | 2,0                 |
| 12391 Vedoucí sekretariátu ředitele velké organizace  | 813   | <b>146,2</b>        | 0,2                          | 3,0                   | 0,5              | 1,9                 |
| 12399 Vedoucí pracovník velkého univerzálního útvaru jinde n.   | 2 172   | <b>144,3</b>        | 0,9                          | 2,8                   | 0,3              | 2,1                 |
| 1312 Vedoucí, ředitelé v průmyslu (ve výrobě)   | 1 283   | <b>146,6</b>        | 0,6                          | 2,6                   | 0,4              | 1,9                 |
| 13122 Vedoucí samostatného výrobního provozu  | 724   | <b>146,8</b>        | 0,6                          | 2,6                   | 0,4              | 1,9                 |



**Průměrná měsíční odpracovaná a neodpracovaná doba zaměstnanců  
dle podskupin zaměstnání a zaměstnání v klasifikaci KZAM - R**

| Podskupiny zaměstnání<br>a zaměstnání KZAM - R<br><br>(zveřejněna zaměstnání, která jsou ve své hlavní třídě zastoupena minimálně 1%) | Počet<br>zaměstnanců<br>přepočtený<br>podle eviden.<br>měsíců | Odpracovaná<br>doba |                              | Neodpracovaná<br>doba |                  |                     |
|---|---|---------------------|------------------------------|-----------------------|------------------|---------------------|
|   |   | celkem<br>hod/měs   | z toho<br>přesčas<br>hod/měs | celkem<br>dnů/měs     | z toho           |                     |
|   |   |                     |                              |                       | nemoc<br>dnů/měs | dovolená<br>dnů/měs |
| 1314 Vedoucí, ředitelé ve velkoobchodu a maloobchodu  | 2 925   | <b>146,5</b>        | 1,3                          | 3,0                   | 0,7              | 1,8                 |
| 13142 Vedoucí maloobchodní prodejny   | 2 467   | <b>145,9</b>        | 1,3                          | 3,1                   | 0,8              | 1,8                 |
| 1316 Vedoucí v dopravě, sklad., telekomun. a na pošt. úřadech   | 857   | <b>142,5</b>        | 1,4                          | 3,1                   | 0,5              | 2,0                 |
| 1317 Ved., ředitelé v podnicích poskytujících obchodní služby   | 966   | <b>148,0</b>        | 0,0                          | 2,6                   | 0,5              | 2,0                 |
| 2131 Projektanti a analytici výpočetních systémů  | 2 039   | <b>146,2</b>        | 1,5                          | 2,9                   | 0,4              | 2,1                 |
| 21313 Projektant a analytik informačních systémů  | 952   | <b>145,5</b>        | 2,2                          | 3,1                   | 0,4              | 2,0                 |
| 2132 Programátoři   | 2 735   | <b>145,6</b>        | 1,2                          | 2,9                   | 0,5              | 2,0                 |
| 21323 Programátor informačních systémů  | 849   | <b>144,5</b>        | 0,6                          | 3,1                   | 0,5              | 2,0                 |
| 2139 Ostatní odborníci zabývající se výp. tech. jinde neuvedení   | 3 542   | <b>146,1</b>        | 1,6                          | 2,9                   | 0,4              | 2,0                 |
| 21392 Inženýr správce integrovaných, informačních systémů, sítí   | 981   | <b>144,7</b>        | 1,2                          | 3,0                   | 0,4              | 2,0                 |
| 2142 Projektanti staveb a areálů, stavební inženýři   | 2 476   | <b>145,8</b>        | 0,6                          | 2,9                   | 0,6              | 2,0                 |
| 2143 Projektanti elektrotechnických zařízení, elektroinženýři   | 2 464   | <b>144,5</b>        | 1,4                          | 2,9                   | 0,4              | 2,0                 |
| 2144 Projektanti elektronických syst. a telekomunikačních sítí  | 2 033   | <b>144,4</b>        | 3,1                          | 3,0                   | 0,4              | 2,1                 |
| 21446 Inženýr elektronik telekomunikace, radiokomunikace  | 1 248   | <b>143,7</b>        | 3,8                          | 3,1                   | 0,4              | 2,1                 |
| 2145 Projektanti a konstruktéři strojních zaříz., strojní inženýři  | 4 690   | <b>145,2</b>        | 2,2                          | 2,9                   | 0,5              | 2,0                 |
| 21452 Inženýr projektant, konstruktér průmyslov. zařízení, strojů   | 2 429   | <b>145,0</b>        | 2,0                          | 3,0                   | 0,5              | 2,0                 |
| 2149 Ostatní architekti, projektanti, konstrukt.a techn.inženýři  | 2 685   | <b>142,9</b>        | 1,4                          | 3,2                   | 0,4              | 2,1                 |
| 21499 Inženýr jinde neuvedený   | 1 181   | <b>142,2</b>        | 2,0                          | 3,4                   | 0,4              | 2,1                 |
| 2221 Lékaři, ordináři (kromě zubních lékařů)  | 880   | <b>145,5</b>        | 5,4                          | 3,0                   | 0,7              | 2,0                 |
| 2311 Vědeckopedagogičtí pracovníci  | 8 559   | <b>142,4</b>        | 0,0                          | 3,7                   | 0,3              | 3,3                 |
| 23112 Profesor vysokoškolský, univerzitní   | 910   | <b>143,7</b>        | 0,0                          | 3,5                   | 0,2              | 3,3                 |
| 23113 Docent  | 2 135   | <b>142,8</b>        | 0,0                          | 3,7                   | 0,3              | 3,3                 |
| 23114 Odborný asistent vysoké školy, univerzity   | 4 676   | <b>142,0</b>        | 0,0                          | 3,7                   | 0,4              | 3,3                 |
| 2411 Odborní pracov. na úseku účetnictví, financí, daní, apod.  | 4 891   | <b>145,1</b>        | 0,6                          | 3,0                   | 0,5              | 2,0                 |
| 24112 Hlavní, vedoucí účetní  | 1 192   | <b>144,7</b>        | 0,6                          | 2,9                   | 0,6              | 2,0                 |
| 24119 Odborný pracovník účetnictví a financování jinde neuved.  | 904   | <b>144,8</b>        | 0,8                          | 3,0                   | 0,6              | 2,0                 |
| 2412 Odbor. pracovníci na úseku zaměstnaneckých, pers. věcí   | 1 198   | <b>143,0</b>        | 1,0                          | 3,1                   | 0,6              | 2,1                 |
| 2413 Odborní pracovníci v bankovníctví a pojišťovnictví   | 17 486  | <b>142,4</b>        | 1,1                          | 3,4                   | 0,8              | 2,0                 |
| 24132 Bankovní makléř, poradce, expert, dealer  | 2 648   | <b>145,0</b>        | 0,5                          | 3,5                   | 0,8              | 2,0                 |
| 24134 Odborný pracovník hotovostních a kapitálových operací   | 970   | <b>145,3</b>        | 2,0                          | 3,3                   | 0,8              | 1,9                 |
| 24135 Odborný pracovník pro úvěrovou administrativu   | 8 298   | <b>139,6</b>        | 1,6                          | 3,5                   | 0,9              | 2,1                 |
| 24138 Odborný pracovník v pojišťovnictví  | 1 223   | <b>145,4</b>        | 0,0                          | 3,4                   | 0,6              | 2,1                 |
| 24139 Odborný pracovník bankovníctví a pojišťovnictví jinde n.  | 3 242   | <b>144,0</b>        | 0,7                          | 3,2                   | 0,6              | 2,0                 |
| 2419 Ostatní odborní pracovníci v oblasti podnikání   | 6 001   | <b>143,5</b>        | 0,9                          | 3,0                   | 0,5              | 2,1                 |
| 24192 Odborný pracovník marketingu (zahraničních vztahů)  | 928   | <b>147,1</b>        | 0,3                          | 2,8                   | 0,4              | 2,0                 |
| 24199 Odborný pracovník v oblasti podnikání jinde neuvedený   | 3 843   | <b>142,8</b>        | 1,3                          | 3,1                   | 0,5              | 2,2                 |
| 2421 Právníci, právní poradci (mimo advokacie a soudnictví)   | 1 253   | <b>144,8</b>        | 0,1                          | 3,0                   | 0,6              | 2,0                 |
| 2433 Odborní pracovníci v informacích (např. vti)   | 1 432   | <b>138,9</b>        | 1,4                          | 3,6                   | 0,8              | 2,0                 |
| 24331 Vědecký (výzkum. a vývoj.) pracovník v oboru informací  | 944   | <b>135,2</b>        | 1,7                          | 3,9                   | 1,0              | 2,1                 |
| 2441 Ekonomové - vědečtí pracovníci, specialisté, experti   | 3 021   | <b>144,7</b>        | 0,8                          | 2,9                   | 0,5              | 2,0                 |
| 24415 Odborný ekonom marketingu, obchodu  | 862   | <b>145,5</b>        | 0,5                          | 2,8                   | 0,5              | 2,0                 |
| 2451 Spisovatelé, autoři, kritikové, novináři, redaktori  | 1 517   | <b>149,4</b>        | 1,3                          | 2,8                   | 0,6              | 2,1                 |

**Průměrná měsíční odpracovaná a neodpracovaná doba zaměstnanců  
dle podskupin zaměstnání a zaměstnání v klasifikaci KZAM - R**

| Podskupiny zaměstnání<br>a zaměstnání KZAM - R<br><br>(zveřejněna zaměstnání, která jsou ve své hlavní třídě zastoupena minimálně 1%) | Počet<br>zaměstnanců<br>přepracovaný<br>podle eviden.<br>měsíců | Odpracovaná<br>doba |                              | Neodpracovaná<br>doba |                  |                     |
|---|---|---------------------|------------------------------|-----------------------|------------------|---------------------|
|   |   | celkem<br>hod/měs   | z toho<br>přesčas<br>hod/měs | celkem<br>dnů/měs     | z toho           |                     |
|   |   |                     |                              |                       | nemoc<br>dnů/měs | dovolená<br>dnů/měs |
| 24517 Redaktor - publicista   | 858   | 147,5               | 0,2                          | 2,9                   | 0,5              | 2,1                 |
| 2470 Odborní administrativní pracovníci jinde neuvedení   | 2 304   | 145,9               | 1,5                          | 3,0                   | 0,6              | 2,0                 |
| 24706 Odborný administrativní pracovník podnikatelské organiz.  | 1 105   | 144,6               | 2,1                          | 3,1                   | 0,7              | 2,0                 |
| 24709 Odborný administrativní pracovník jinde neuvedený   | 994   | 146,8               | 1,0                          | 2,9                   | 0,6              | 2,0                 |
| 3112 Stavební technici  | 7 341   | 149,3               | 2,6                          | 3,0                   | 0,6              | 2,0                 |
| 31121 Mistr stavební výroby   | 3 806   | 152,5               | 4,1                          | 2,9                   | 0,6              | 2,0                 |
| 3113 Elektrotechnici  | 8 337   | 144,0               | 3,4                          | 3,1                   | 0,6              | 2,1                 |
| 31131 Mistr elektrotechnické výroby, výroby a rozvodu energie   | 3 808   | 143,6               | 3,7                          | 3,1                   | 0,6              | 2,3                 |
| 31139 Elektrotechnik jinde neuvedený  | 1 925   | 144,8               | 3,5                          | 3,1                   | 0,6              | 2,0                 |
| 3114 Elektronici a technici v radiokomunikacích a telekomunik.  | 4 654   | 143,4               | 4,4                          | 3,2                   | 0,6              | 2,0                 |
| 31146 Technik, inspektor radiokomunikací, telekomunikací  | 2 793   | 141,8               | 3,4                          | 3,3                   | 0,5              | 2,1                 |
| 3115 Strojírenští technici  | 15 646  | 143,0               | 3,1                          | 3,2                   | 0,7              | 2,0                 |
| 31151 Mistr strojírenské výroby   | 3 946   | 144,9               | 3,7                          | 3,1                   | 0,6              | 2,0                 |
| 31155 Strojírenský technik kontrolor jakosti, laborant  | 3 148   | 140,8               | 3,3                          | 3,6                   | 0,8              | 2,0                 |
| 31157 Strojírenský technik technolog, normalizátor, konstruktér   | 2 689   | 143,6               | 2,5                          | 3,1                   | 0,7              | 2,0                 |
| 31159 Strojírenský technik jinde neuvedený  | 1 898   | 142,1               | 3,1                          | 3,5                   | 0,7              | 2,0                 |
| 3116 Chemičtí technici  | 3 740   | 141,6               | 2,7                          | 3,1                   | 0,7              | 2,1                 |
| 3117 Důlní a hutní technici   | 2 755   | 142,5               | 3,8                          | 3,1                   | 0,5              | 2,1                 |
| 3118 Technici v kartografii, kresliči a zeměměřiči  | 2 531   | 143,2               | 1,6                          | 3,1                   | 0,7              | 2,0                 |
| 3119 Ostatní techničtí pracovníci jinde neuvedení   | 19 777  | 145,1               | 3,1                          | 3,0                   | 0,7              | 1,9                 |
| 31191 Mistr jinde neuvedený   | 6 313   | 147,5               | 5,3                          | 2,9                   | 0,7              | 1,9                 |
| 31199 Technik jinde neuvedený   | 6 311   | 145,6               | 1,7                          | 3,0                   | 0,7              | 1,9                 |
| 3121 Poradci ve výpočetní technice  | 2 192   | 145,7               | 1,3                          | 3,1                   | 0,5              | 2,1                 |
| 3122 Operátoři a obsluha výpočetní techniky   | 3 309   | 144,6               | 2,3                          | 3,1                   | 0,8              | 2,0                 |
| 3152 Bezpečnostní tech.a tech. pro kontrolu zdravotní nezávad.  | 3 900   | 142,1               | 1,9                          | 3,2                   | 0,8              | 2,1                 |
| 3160 Technici železničního provozu  | 9 658   | 145,9               | 8,8                          | 3,7                   | 0,6              | 2,7                 |
| 31606 Výpravčí (dispoziční, vnější služby)  | 5 393   | 149,7               | 13,9                         | 3,9                   | 0,6              | 2,9                 |
| 3212 Technici v agronomii, v lesnictví a v zemědělství  | 4 984   | 150,4               | 0,7                          | 2,7                   | 0,6              | 2,0                 |
| 32127 Technik lesního hospodářství  | 2 441   | 150,6               | 0,1                          | 2,5                   | 0,3              | 2,1                 |
| 3231 Ošetřovatelé, všeobecné zdravotní sestry   | 1 736   | 140,6               | 2,6                          | 3,2                   | 1,1              | 2,0                 |
| 3411 Zprostředkovatelé finanč. transakcí, obchodu s cen. papíry   | 2 667   | 145,0               | 1,3                          | 3,6                   | 0,9              | 2,0                 |
| 34119 Zprostředkovatel finančních transakcí jinde neuvedený   | 2 104   | 144,7               | 1,5                          | 3,7                   | 1,0              | 2,0                 |
| 3412 Pojišťovací agenti   | 3 820   | 144,3               | 0,1                          | 3,5                   | 0,9              | 2,0                 |
| 3415 Obchodní cestující, prof. poradci v obchodě, obch.zástupci   | 4 952   | 147,2               | 0,7                          | 2,8                   | 0,5              | 1,9                 |
| 34152 Obchodní zástupce   | 3 686   | 147,7               | 0,4                          | 2,7                   | 0,5              | 1,9                 |
| 3416 Nákupčí  | 5 528   | 143,0               | 1,1                          | 3,1                   | 0,7              | 2,0                 |
| 34161 Nákupčí (zásobovač, nákupce)  | 4 186   | 143,3               | 1,2                          | 3,1                   | 0,7              | 2,0                 |
| 3421 Obchodní agenti  | 7 140   | 143,6               | 0,8                          | 3,1                   | 0,7              | 1,9                 |
| 34213 Obchodní referent (referent obchodní služby)  | 5 051   | 143,4               | 0,7                          | 3,1                   | 0,7              | 1,9                 |
| 3422 Odbytoví a přepravní agenti  | 7 504   | 143,0               | 2,1                          | 3,4                   | 0,9              | 2,0                 |
| 34221 Odbytový agent (odbytář, prodejce)  | 3 931   | 141,7               | 0,9                          | 3,3                   | 0,9              | 2,0                 |
| 3431 Odborné sekretářky, sekretáři  | 4 887   | 146,4               | 0,4                          | 3,0                   | 0,9              | 1,8                 |

**Průměrná měsíční odpracovaná a neodpracovaná doba zaměstnanců  
dle podskupin zaměstnání a zaměstnání v klasifikaci KZAM - R**

| Podskupiny zaměstnání<br>a zaměstnání KZAM - R<br><br>(zveřejněna zaměstnání, která jsou ve své hlavní třídě zastoupena minimálně 1%) | Počet<br>zaměstnanců<br>přepočtený<br>podle eviden.<br>měsíců | Odpracovaná<br>doba |                              | Neodpracovaná<br>doba |                  |                     |
|---|---|---------------------|------------------------------|-----------------------|------------------|---------------------|
|   |   | celkem<br>hod/měs   | z toho<br>přesčas<br>hod/měs | celkem<br>dnů/měs     | z toho           |                     |
|   |   |                     |                              |                       | nemoc<br>dnů/měs | dovolená<br>dnů/měs |
| 34312 Administrativní sekretář  | 2 112   | <b>148,7</b>        | 0,2                          | 2,8                   | 1,0              | 1,7                 |
| 34319 Odborný sekretář, sekretářka jinde neuvedený  | 1 976   | <b>144,2</b>        | 0,6                          | 3,1                   | 0,7              | 2,0                 |
| 3433 Prac. v oblasti účetnictví, fakturace, rozpočet., kalkulace  | 20 504  | <b>144,1</b>        | 0,7                          | 3,1                   | 0,7              | 2,0                 |
| 34331 Účetní všeobecný  | 6 901   | <b>144,7</b>        | 0,4                          | 3,0                   | 0,8              | 1,9                 |
| 34332 Účetní mzdový   | 2 827   | <b>143,7</b>        | 0,8                          | 3,0                   | 0,7              | 2,0                 |
| 34333 Účetní finanční   | 2 439   | <b>145,7</b>        | 0,5                          | 2,9                   | 0,6              | 1,9                 |
| 34338 Referent kalkulací, cen, rozpočtů   | 1 860   | <b>143,9</b>        | 1,2                          | 3,1                   | 0,8              | 1,9                 |
| 34339 Referent účetnictví, financování, rozpočet. a kalkul. jinde n.  | 2 866   | <b>142,3</b>        | 1,0                          | 3,3                   | 0,7              | 2,0                 |
| 3436 Referenti osobních oddělení  | 2 457   | <b>141,3</b>        | 0,5                          | 3,2                   | 0,7              | 2,1                 |
| 3439 Ostatní odborní administrativní pracovníci jinde neuvedení   | 10 809  | <b>143,0</b>        | 1,0                          | 3,3                   | 0,8              | 2,0                 |
| 34394 Referent hospodářské správy   | 2 667   | <b>142,6</b>        | 1,0                          | 3,3                   | 0,8              | 2,0                 |
| 34399 Referent administrativy jinde neuvedený   | 5 279   | <b>142,9</b>        | 1,0                          | 3,3                   | 0,9              | 2,0                 |
| 4113 Pracovníci přípravy dat výpočetní techniky   | 1 350   | <b>138,7</b>        | 0,9                          | 3,5                   | 1,1              | 2,0                 |
| 41131 Operátor počítače pro vkládání dat  | 938   | <b>137,5</b>        | 1,0                          | 3,7                   | 1,1              | 2,0                 |
| 4115 Sekretářky, sekretáři  | 6 130   | <b>143,8</b>        | 0,6                          | 3,2                   | 0,9              | 1,9                 |
| 41151 Sekretářka, sekretář  | 3 538   | <b>143,0</b>        | 0,4                          | 3,2                   | 0,8              | 2,0                 |
| 41159 Administrativní pracovník jinde neuvedený   | 2 311   | <b>143,9</b>        | 1,1                          | 3,2                   | 1,0              | 1,9                 |
| 4121 Nižší účetní   | 2 665   | <b>143,7</b>        | 0,7                          | 3,1                   | 0,9              | 1,8                 |
| 41211 Nižší účetní všeobecný  | 898   | <b>142,3</b>        | 0,4                          | 3,1                   | 1,0              | 1,8                 |
| 4123 Nižší finanční, daňoví úředníci a úředníci v příb. oborech   | 855   | <b>148,2</b>        | 1,8                          | 3,2                   | 0,7              | 2,0                 |
| 4131 Úředníci ve skladech   | 10 014  | <b>143,7</b>        | 5,0                          | 3,6                   | 1,2              | 2,0                 |
| 41311 Vedoucí malého skladu, skladmistr   | 1 076   | <b>143,5</b>        | 3,2                          | 3,3                   | 1,0              | 1,9                 |
| 41312 Skladník (úředník)  | 4 497   | <b>143,9</b>        | 4,8                          | 3,4                   | 1,2              | 1,8                 |
| 41314 Úředník expedice, expedient   | 1 452   | <b>141,6</b>        | 4,2                          | 3,8                   | 1,6              | 1,9                 |
| 41315 Operátor skladů   | 2 269   | <b>144,5</b>        | 6,9                          | 4,1                   | 1,2              | 2,5                 |
| 4132 Úředníci ve výrobě (např. výrobní plánovači)   | 2 059   | <b>141,2</b>        | 2,1                          | 3,3                   | 0,9              | 2,0                 |
| 41323 Dílenský plánovač výroby  | 930   | <b>139,9</b>        | 2,2                          | 3,4                   | 0,9              | 2,0                 |
| 4133 Úředníci v dopravě a v přepravě (dispečeri, kontr. apod.)  | 4 837   | <b>144,7</b>        | 4,5                          | 3,6                   | 1,0              | 2,3                 |
| 41331 Dispečer dopravy a přepravy, komerční dispečer  | 1 201   | <b>148,2</b>        | 2,4                          | 2,8                   | 0,8              | 1,8                 |
| 41333 Operátor dopravy a přepravy   | 949   | <b>142,6</b>        | 6,0                          | 4,2                   | 1,3              | 2,7                 |
| 41338 Komerční pracovník dopravy a přepravy   | 884   | <b>146,0</b>        | 6,2                          | 4,4                   | 1,0              | 3,1                 |
| 41339 Úředník v dopravě jinde neuvedený   | 968   | <b>143,6</b>        | 2,0                          | 2,9                   | 0,8              | 1,8                 |
| 4141 Řadoví knihovníci, archiváři, evidenční pracovníci   | 771   | <b>140,7</b>        | 0,2                          | 3,5                   | 1,2              | 2,1                 |
| 4142 Poštovní doručovatelé, úředníci v třídárnách   | 15 654  | <b>127,0</b>        | 1,9                          | 4,6                   | 1,7              | 2,1                 |
| 41421 Doručovatel poštovních zásilek, tisku   | 9 668   | <b>126,6</b>        | 1,4                          | 4,5                   | 1,7              | 2,0                 |
| 41423 Referent poštovního provozu   | 969   | <b>131,8</b>        | 0,5                          | 4,1                   | 1,3              | 2,0                 |
| 41427 Pracovník poštovní přepravy   | 1 224   | <b>128,6</b>        | 5,2                          | 4,8                   | 1,7              | 2,3                 |
| 41428 Úředník třídění poštovních zásilek  | 1 145   | <b>121,7</b>        | 3,3                          | 5,5                   | 2,3              | 2,4                 |
| 41429 Provozní pracovník pošty jinde neuvedený  | 2 426   | <b>127,4</b>        | 2,3                          | 4,5                   | 1,6              | 2,1                 |
| 4190 Nižší pracovníci jinde neuvedení ostatní   | 1 612   | <b>142,9</b>        | 1,3                          | 3,3                   | 1,0              | 1,9                 |
| 41909 Nižší úředník (referent) jinde neuvedený  | 1 125   | <b>141,9</b>        | 1,3                          | 3,3                   | 1,0              | 1,9                 |
| 4211 Pokladníci (v bankách, pojišťov., spořitelnách, na poště)  | 3 767   | <b>138,4</b>        | 1,6                          | 3,7                   | 1,1              | 2,0                 |

**Průměrná měsíční odpracovaná a neodpracovaná doba zaměstnanců  
dle podskupin zaměstnání a zaměstnání v klasifikaci KZAM - R**

| Podskupiny zaměstnání<br>a zaměstnání KZAM - R<br><br>(zveřejněna zaměstnání, která jsou ve své hlavní třídě zastoupena minimálně 1%) | Počet<br>zaměstnanců<br>přepočtený<br>podle eviden.<br>měsíců | Odpracovaná<br>doba |                              | Neodpracovaná<br>doba |                  |                     |
|---|---|---------------------|------------------------------|-----------------------|------------------|---------------------|
|   |   | celkem<br>hod/měs   | z toho<br>přesčas<br>hod/měs | celkem<br>dnů/měs     | z toho           |                     |
|   |   |                     |                              |                       | nemoc<br>dnů/měs | dovolená<br>dnů/měs |
| 42111 Pokladník v bance   | 1 896   | <b>140,1</b>        | 0,9                          | 3,8                   | 1,0              | 2,1                 |
| 4212 Úředníci na přepážkách a směnárníci  | 9 756   | <b>133,5</b>        | 1,7                          | 3,9                   | 1,2              | 2,0                 |
| 42122 Úředník u přepážky v bance  | 1 207   | <b>153,1</b>        | 4,2                          | 2,8                   | 0,7              | 1,9                 |
| 42123 Úředník u přepážky v pojišťovně   | 1 063   | <b>141,6</b>        | 0,0                          | 3,6                   | 0,9              | 2,0                 |
| 4213 Pokladníci v obchodě, společném stravování apod.   | 6 660   | <b>134,8</b>        | 1,2                          | 4,1                   | 2,0              | 1,7                 |
| 42131 Pokladník v obchodě   | 3 167   | <b>129,9</b>        | 0,4                          | 4,3                   | 2,2              | 1,7                 |
| 42134 Pokladník v maloobchodní prodejně   | 2 175   | <b>135,2</b>        | 0,9                          | 4,3                   | 2,1              | 1,6                 |
| 42135 Pokladník kontrolní pokladny v samoobsluze  | 901   | <b>147,3</b>        | 5,0                          | 3,5                   | 1,6              | 1,6                 |
| 4214 Prodavači vstupenek, jízdenek apod.  | 2 299   | <b>144,5</b>        | 6,3                          | 4,3                   | 1,1              | 3,0                 |
| 42143 Pokladník, prodavač jízdenek v osobní dopravě   | 1 554   | <b>145,8</b>        | 8,0                          | 4,6                   | 1,3              | 3,1                 |
| 4222 Recepční   | 970   | <b>145,7</b>        | 2,1                          | 2,9                   | 0,9              | 1,7                 |
| 42222 Recepční  | 790   | <b>145,1</b>        | 1,7                          | 2,9                   | 0,9              | 1,8                 |
| 4223 Telefonisté  | 993   | <b>139,8</b>        | 0,5                          | 3,5                   | 1,4              | 1,9                 |
| 4224 Informátoři  | 1 436   | <b>137,8</b>        | 2,1                          | 4,3                   | 1,5              | 2,2                 |
| 42249 Informátor jinde neuvedený  | 766   | <b>137,9</b>        | 0,1                          | 4,4                   | 1,4              | 2,0                 |
| 5112 Vlakvedoucí, vlakové čety, průvodčí (vč. palub. průvodčí)  | 3 256   | <b>143,0</b>        | 13,6                         | 4,8                   | 1,5              | 2,9                 |
| 5121 Pracovníci dohlížející nad obsluh. personálem, hospodyně   | 1 074   | <b>146,0</b>        | 3,6                          | 3,2                   | 1,0              | 1,9                 |
| 5122 Kuchaři  | 6 507   | <b>140,4</b>        | 2,1                          | 3,9                   | 1,6              | 1,7                 |
| 51221 Šéfkuchař   | 679   | <b>146,7</b>        | 2,6                          | 3,3                   | 1,0              | 1,8                 |
| 51222 Kuchař  | 3 770   | <b>141,4</b>        | 2,5                          | 3,8                   | 1,6              | 1,8                 |
| 51228 Pomocný kuchař  | 1 331   | <b>136,2</b>        | 1,2                          | 4,2                   | 2,0              | 1,7                 |
| 51229 Kuchař jinde neuvedený  | 556   | <b>134,8</b>        | 0,8                          | 4,3                   | 2,1              | 1,5                 |
| 5123 Čišníci, servírky  | 1 251   | <b>146,0</b>        | 3,8                          | 3,1                   | 1,1              | 1,6                 |
| 51232 Čišník, servírka  | 958   | <b>145,2</b>        | 3,4                          | 3,2                   | 1,2              | 1,6                 |
| 5132 Pečovatelé a pomoc. ošetřovat. v zařiz. soc. péče, v nemoc.  | 502   | <b>135,9</b>        | 2,2                          | 3,7                   | 1,6              | 1,9                 |
| 5161 Hasiči, požárníci  | 2 142   | <b>147,0</b>        | 7,3                          | 2,9                   | 0,7              | 1,9                 |
| 51612 Hasič podnikového sboru   | 1 275   | <b>149,2</b>        | 8,9                          | 2,7                   | 0,6              | 1,7                 |
| 5162 Pracovníci bezpečnostních orgánů (policisté, strážníci)  | 658   | <b>149,7</b>        | 6,0                          | 3,0                   | 1,2              | 1,6                 |
| 5169 Ostatní pracovníci ochrany a ostrahy jinde neuvedení   | 9 007   | <b>153,7</b>        | 15,0                         | 3,2                   | 1,4              | 1,6                 |
| 51691 Strážný, člen závodní stráže  | 3 426   | <b>150,1</b>        | 11,2                         | 3,1                   | 1,3              | 1,6                 |
| 51699 Pracovník ochrany majetku a osob jinde neuvedený  | 5 425   | <b>156,4</b>        | 17,8                         | 3,2                   | 1,5              | 1,5                 |
| 5211 Prodavači v obchodech  | 19 642  | <b>139,7</b>        | 2,6                          | 3,6                   | 1,6              | 1,7                 |
| 52111 Prodavač smíšeného zboží  | 5 490   | <b>132,0</b>        | 0,7                          | 4,0                   | 2,0              | 1,7                 |
| 52112 Prodavač potravinářského zboží  | 8 108   | <b>143,4</b>        | 4,4                          | 3,5                   | 1,6              | 1,7                 |
| 52113 Prodavač průmyslového zboží   | 1 405   | <b>143,3</b>        | 1,8                          | 3,1                   | 1,3              | 1,6                 |
| 52114 Prodavač drogistického zboží, kosmetiky   | 391   | <b>142,6</b>        | 0,2                          | 2,6                   | 1,2              | 1,3                 |
| 52119 Prodavač jinde neuvedený  | 3 517   | <b>139,2</b>        | 1,5                          | 3,8                   | 1,5              | 1,8                 |
| 6111 Pěstitelé polních plodin   | 809   | <b>139,8</b>        | 6,0                          | 5,1                   | 2,4              | 1,7                 |
| 61118 Zemědělský dělník v rostlinné výrobě  | 681   | <b>140,2</b>        | 6,3                          | 5,1                   | 2,4              | 1,7                 |
| 6112 Ovocnáři, vinaři, a ostatní pěst. plodin rost. na stromech   | 278   | <b>138,5</b>        | 5,1                          | 5,1                   | 2,4              | 1,8                 |
| 61121 Ovocnář, sadař  | 103   | <b>137,1</b>        | 5,9                          | 5,3                   | 2,5              | 1,8                 |
| 6113 Zahradníci a pěstitelé zahradních plodin a sazenic   | 801   | <b>140,3</b>        | 4,5                          | 4,3                   | 1,9              | 1,9                 |

**Průměrná měsíční odpracovaná a neodpracovaná doba zaměstnanců  
dle podskupin zaměstnání a zaměstnání v klasifikaci KZAM - R**

| Podskupiny zaměstnání<br>a zaměstnání KZAM - R<br><br>(zveřejněna zaměstnání, která jsou ve své hlavní třídě zastoupena minimálně 1%) | Počet<br>zaměstnanců<br>přepracovaný<br>podle eviden.<br>měsíců | Odpracovaná<br>doba |                              | Neodpracovaná<br>doba |                  |                     |
|---|---|---------------------|------------------------------|-----------------------|------------------|---------------------|
|   |   | celkem<br>hod/měs   | z toho<br>přesčas<br>hod/měs | celkem<br>dnů/měs     | z toho           |                     |
|   |   |                     |                              |                       | nemoc<br>dnů/měs | dovolená<br>dnů/měs |
| 61131 Zahradník   | 531   | <b>139,5</b>        | 5,1                          | 4,4                   | 2,0              | 1,8                 |
| 61138 Zemědělský dělník v zahradnictví  | 141   | <b>142,1</b>        | 4,4                          | 4,1                   | 1,7              | 2,0                 |
| <b>6121 Chovatelé hospodářských zvířat (kromě drůbeže a včel)</b>   | <b>3 981</b>  | <b>146,7</b>        | <b>7,5</b>                   | <b>4,2</b>            | <b>2,2</b>       | <b>1,8</b>          |
| 61211 Chovatel skotu  | 880   | <b>147,1</b>        | 8,4                          | 4,4                   | 2,4              | 1,8                 |
| 61212 Chovatel prasat   | 598   | <b>146,0</b>        | 5,2                          | 3,9                   | 1,9              | 1,8                 |
| 61218 Zemědělský dělník ošetřovatel hospodářských zvířat  | 2 404   | <b>146,9</b>        | 7,8                          | 4,2                   | 2,2              | 1,8                 |
| <b>6122 Chovatelé drůbeže</b>   | <b>725</b>  | <b>143,5</b>        | <b>5,8</b>                   | <b>4,2</b>            | <b>2,0</b>       | <b>1,8</b>          |
| 61228 Zemědělský dělník ošetřovatel drůbeže   | 440   | <b>144,1</b>        | 6,3                          | 4,1                   | 2,0              | 1,7                 |
| 6124 Chovatelé hospodářských zvířat, drůbeže, včel apod.  | 116   | <b>139,4</b>        | 3,1                          | 4,5                   | 2,3              | 1,8                 |
| 6129 Ostatní chovatelé, ošetřovatelé zvířat jinde neuvedení   | 165   | <b>148,3</b>        | 9,6                          | 4,0                   | 1,8              | 2,0                 |
| <b>6141 Dělníci pro pěstění a ošetřování lesa</b>   | <b>1 864</b>  | <b>127,0</b>        | <b>1,2</b>                   | <b>5,0</b>            | <b>2,2</b>       | <b>1,9</b>          |
| 61411 Pěstitel, šlechtitel lesa   | 196   | <b>134,8</b>        | 0,8                          | 4,5                   | 1,7              | 1,8                 |
| 61414 Lesní školkař   | 184   | <b>133,1</b>        | 4,7                          | 4,7                   | 2,4              | 1,8                 |
| 61418 Lesní dělník v zalesňování  | 211   | <b>127,6</b>        | 0,7                          | 4,6                   | 1,1              | 2,1                 |
| 61419 Dělník pro pěstění a ošetřování lesa jinde neuvedený  | 1 119   | <b>123,8</b>        | 0,6                          | 5,3                   | 2,4              | 2,0                 |
| <b>6142 Dělníci pro těžbu dřeva (kromě obsluhy pojezdových zařiz.)</b>  | <b>1 221</b>  | <b>126,2</b>        | <b>0,6</b>                   | <b>5,0</b>            | <b>1,9</b>       | <b>2,2</b>          |
| 61421 Lesní mechanizátor  | 172   | <b>135,6</b>        | 1,4                          | 4,0                   | 0,9              | 2,3                 |
| 61422 Dřevorubec  | 563   | <b>120,0</b>        | 0,4                          | 5,7                   | 2,7              | 2,1                 |
| 61428 Lesní dělník pro těžbu dřeva  | 343   | <b>128,0</b>        | 0,2                          | 4,6                   | 1,2              | 2,2                 |
| <b>6151 Kvalifik. dělníci zabývající se chovem vodních živočichů</b>  | <b>180</b>  | <b>155,3</b>        | <b>9,2</b>                   | <b>3,2</b>            | <b>1,1</b>       | <b>1,9</b>          |
| 61518 Dělník rybářský, rybníkářský  | 179   | <b>155,3</b>        | 9,3                          | 3,2                   | 1,1              | 1,9                 |
| <b>7111 Horníci, lamači pro uhelné doly</b>   | <b>3 386</b>  | <b>121,0</b>        | <b>4,8</b>                   | <b>5,2</b>            | <b>2,4</b>       | <b>2,4</b>          |
| <b>7122 Zedníci, kameníci, omítkaři</b>   | <b>7 192</b>  | <b>139,7</b>        | <b>7,3</b>                   | <b>4,9</b>            | <b>2,2</b>       | <b>1,9</b>          |
| 71221 Zedník  | 5 606   | <b>140,1</b>        | 7,2                          | 4,9                   | 2,2              | 1,9                 |
| <b>7124 Tesaři a truhláři</b>   | <b>2 543</b>  | <b>141,6</b>        | <b>8,8</b>                   | <b>4,7</b>            | <b>2,0</b>       | <b>2,0</b>          |
| 7129 Ostatní stavební děl. stav. výroby a prac. v ost. oborech  | 2 595   | <b>145,1</b>        | 9,2                          | 4,7                   | 2,1              | 1,9                 |
| 71299 Stavební dělník hlavní stavební výroby jinde neuvedený  | 2 002   | <b>146,1</b>        | 10,8                         | 5,0                   | 2,3              | 1,9                 |
| <b>7136 Instalatéři, potrubáři, stavební zámečníci, klempíři</b>  | <b>6 201</b>  | <b>141,7</b>        | <b>6,6</b>                   | <b>4,1</b>            | <b>1,4</b>       | <b>2,0</b>          |
| 7137 Stavební a provozní elektrikáři  | 2 841   | <b>146,4</b>        | 8,3                          | 3,5                   | 1,0              | 2,0                 |
| 7142 Lakýrníci a pracovníci v příbuzných oborech  | 2 097   | <b>136,2</b>        | 5,9                          | 4,4                   | 1,7              | 2,0                 |
| <b>7212 Svářeči, řezači plamenem a páječi</b>   | <b>6 348</b>  | <b>134,9</b>        | <b>7,1</b>                   | <b>4,8</b>            | <b>2,0</b>       | <b>2,0</b>          |
| 72129 Svářeč kovů a páječ jinde neuvedený   | 2 264   | <b>131,3</b>        | 4,3                          | 4,9                   | 1,9              | 2,0                 |
| <b>7213 Výrobci a opraváři výrobků a dílů z plechů</b>  | <b>2 681</b>  | <b>134,1</b>        | <b>3,8</b>                   | <b>4,5</b>            | <b>1,6</b>       | <b>2,0</b>          |
| 7221 Kováři, obsluha kováčích lisů, obsluha bucharů   | 2 437   | <b>132,6</b>        | 5,3                          | 4,7                   | 2,1              | 1,9                 |
| <b>7222 Nástrojaři, kovodeláři, kovodělníci, zámečníci</b>  | <b>35 353</b>   | <b>138,6</b>        | <b>6,7</b>                   | <b>4,1</b>            | <b>1,5</b>       | <b>2,0</b>          |
| 72221 Nástrojař   | 3 255   | <b>141,2</b>        | 7,5                          | 3,9                   | 1,1              | 2,0                 |
| 72222 Zámečník, zámečník strojů   | 8 837   | <b>138,7</b>        | 8,0                          | 4,3                   | 1,6              | 2,0                 |
| 72223 Provozní zámečník, údržbář  | 16 273  | <b>139,6</b>        | 6,5                          | 3,9                   | 1,3              | 1,9                 |
| 72228 Strojírenský dělník (převážně ruční)  | 4 862   | <b>134,4</b>        | 5,4                          | 4,5                   | 2,0              | 1,9                 |
| <b>7223 Seřizovači a obsluha obráběcích strojů</b>  | <b>15 267</b>   | <b>138,5</b>        | <b>7,7</b>                   | <b>4,2</b>            | <b>1,6</b>       | <b>2,0</b>          |
| 72231 Soustružník kovů - seřizovač a obsluha  | 5 386   | <b>137,9</b>        | 6,9                          | 4,2                   | 1,7              | 2,0                 |
| 72232 Frézař kovů - seřizovač a obsluha   | 3 268   | <b>138,3</b>        | 7,8                          | 4,2                   | 1,6              | 2,0                 |



**Průměrná měsíční odpracovaná a neodpracovaná doba zaměstnanců  
dle podskupin zaměstnání a zaměstnání v klasifikaci KZAM - R**

| Podskupiny zaměstnání<br>a zaměstnání KZAM - R<br><br>(zveřejněna zaměstnání, která jsou ve své hlavní třídě zastoupena minimálně 1%) | Počet<br>zaměstnanců<br>přepracovaný<br>podle eviden.<br>měsíců | Odpracovaná<br>doba |                              | Neodpracovaná<br>doba |                  |                     |
|---|---|---------------------|------------------------------|-----------------------|------------------|---------------------|
|   |   | celkem<br>hod/měs   | z toho<br>přesčas<br>hod/měs | celkem<br>dnů/měs     | z toho           |                     |
|   |   |                     |                              |                       | nemoc<br>dnů/měs | dovolená<br>dnů/měs |
| 7224 Brusiči, leštiči a ostříči nástrojů  | 2 140   | <b>136,0</b>        | 6,9                          | 4,6                   | 1,8              | 2,0                 |
| 7231 Mechanici a opraváři motorových vozidel  | 6 853   | <b>139,4</b>        | 4,9                          | 4,0                   | 1,4              | 1,9                 |
| 72311 Automechanik nákladních automobilů  | 2 285   | <b>140,9</b>        | 6,6                          | 4,2                   | 1,5              | 1,9                 |
| 72312 Automechanik osobních automobilů  | 2 374   | <b>139,1</b>        | 3,1                          | 3,7                   | 1,0              | 1,9                 |
| 7234 Mechanici a opraváři kolejových vozidel  | 5 815   | <b>138,1</b>        | 4,1                          | 4,4                   | 1,3              | 2,6                 |
| 72343 Zámečnick kolejových vozidel  | 2 375   | <b>135,2</b>        | 2,4                          | 4,5                   | 1,6              | 2,4                 |
| 7235 Mechanici obráběcích, zemědělských strojů a prům. zaříz.   | 12 317  | <b>141,5</b>        | 7,8                          | 4,0                   | 1,4              | 2,0                 |
| 72351 Mechanik, opravář průmyslových, výrob. strojů a zařízení  | 4 447   | <b>144,0</b>        | 8,2                          | 3,6                   | 1,1              | 1,9                 |
| 72356 Mechanik, opravář zemědělských strojů a zařízení  | 2 666   | <b>148,9</b>        | 11,8                         | 4,5                   | 1,8              | 1,8                 |
| 72359 Mechanik opravář a seřizovač průmyslových strojů jinde n.   | 2 891   | <b>140,3</b>        | 5,5                          | 3,7                   | 0,9              | 2,0                 |
| 7239 Ostatní mechanici a opraváři strojů a zařízení bez elektro   | 3 946   | <b>142,0</b>        | 6,9                          | 3,7                   | 1,2              | 1,9                 |
| 72397 Kontrolor výroby strojírenské (dělník)  | 2 591   | <b>140,4</b>        | 6,4                          | 3,8                   | 1,2              | 2,0                 |
| 7241 Elektromech.a seřizovači různých typů elektrických zaříz.  | 22 817  | <b>138,4</b>        | 6,0                          | 4,0                   | 1,4              | 1,9                 |
| 72413 Elektromechanik strojů a zařízení   | 3 291   | <b>139,8</b>        | 7,0                          | 3,9                   | 1,2              | 2,0                 |
| 72415 Provozní elektromechanik  | 8 799   | <b>142,5</b>        | 6,2                          | 3,5                   | 0,9              | 1,9                 |
| 72418 Dělník v elektrotechnice  | 7 162   | <b>131,4</b>        | 4,6                          | 4,8                   | 2,3              | 1,7                 |
| 7242 Mechanici, opraváři a seřizovači elektr. částí aut, letadel  | 2 760   | <b>139,5</b>        | 4,0                          | 4,1                   | 1,2              | 2,4                 |
| 7243 Mechanici, seřizovači, opraváři elektronických zařízení  | 6 807   | <b>141,0</b>        | 7,0                          | 3,5                   | 1,3              | 1,6                 |
| 72438 Dělník v elektronice  | 2 215   | <b>135,7</b>        | 8,3                          | 4,2                   | 2,1              | 1,4                 |
| 7244 Telefonní a telegrafní mechanici, montéři a opraváři   | 2 963   | <b>142,8</b>        | 6,2                          | 3,6                   | 0,8              | 2,2                 |
| 7246 Montéři a opraváři silnoproudých elektrických vedení   | 4 657   | <b>142,4</b>        | 5,7                          | 3,8                   | 1,1              | 2,2                 |
| 72467 Elektromontér trakčních silnoproudých vedení  | 3 160   | <b>141,7</b>        | 5,2                          | 3,8                   | 1,2              | 2,3                 |
| 7311 Výrobci, mechanici a opraváři přesných přístrojů a zařízení  | 3 078   | <b>134,1</b>        | 4,3                          | 4,0                   | 1,3              | 1,8                 |
| 7322 Dělníci při výrobě skla, skláři vč. brusičů a leštičů  | 4 708   | <b>127,7</b>        | 4,2                          | 4,8                   | 2,1              | 2,0                 |
| 7411 Zpracovatelé masa, ryb vč. uzenářů a konzerv. masa a ryb   | 3 124   | <b>141,7</b>        | 6,3                          | 4,3                   | 2,0              | 1,7                 |
| 7412 Zpracovatelé pekárenských a cukrářských výrobků  | 2 293   | <b>140,5</b>        | 10,7                         | 4,5                   | 2,4              | 1,7                 |
| 7422 Uměleč. truhláři, řezbáři, výrobci a oprav.výrobků ze dřeva  | 2 806   | <b>130,8</b>        | 5,8                          | 4,9                   | 2,4              | 1,8                 |
| 7436 Švadleny, vyšivači a pracovníci v příbuzných oborech   | 3 443   | <b>128,5</b>        | 4,0                          | 4,8                   | 2,3              | 1,7                 |
| 7439 Ostatní dělníci při výrobě textilu, oděvů a výrobků z kůží   | 2 779   | <b>134,1</b>        | 6,8                          | 4,5                   | 1,7              | 1,9                 |
| 74398 Dělník textilní výroby jinde neuvedený  | 2 140   | <b>133,9</b>        | 7,1                          | 4,6                   | 1,7              | 1,9                 |
| 8111 Obsluha důlního zařízení a razicích štítů  | 3 552   | <b>130,6</b>        | 5,5                          | 4,6                   | 1,7              | 2,1                 |
| 8112 Obsluha zařízení pro úpravu rudných a nerudných surovin  | 2 559   | <b>135,2</b>        | 4,2                          | 3,9                   | 1,4              | 1,9                 |
| 8121 Obsluha zařízení při hutní výrobě kovů obsluha pecí  | 4 107   | <b>134,1</b>        | 3,6                          | 4,2                   | 1,5              | 2,0                 |
| 8122 Obsluha zařízení ve slévárnství (taviči, slévači)  | 3 686   | <b>135,6</b>        | 8,4                          | 4,7                   | 2,0              | 1,9                 |
| 8125 Obsluha zařízení na tváření kovů ve válcovnách   | 5 217   | <b>138,0</b>        | 3,9                          | 3,9                   | 1,5              | 2,0                 |
| 8131 Obsluha pecí na výrobu skla a keramiky   | 2 399   | <b>143,3</b>        | 8,2                          | 3,2                   | 1,1              | 1,8                 |
| 8139 Obsluha ostatních zařízení na výrobu skla a keramiky   | 3 727   | <b>136,9</b>        | 4,2                          | 3,7                   | 1,4              | 1,8                 |
| 8141 Obsluha pily a jiného zařízení na zpracování dřeva   | 2 126   | <b>140,1</b>        | 9,0                          | 4,3                   | 1,9              | 1,8                 |
| 8159 Obsluha ostat. zařízení při chemické výrobě jinde neuved.  | 4 249   | <b>132,2</b>        | 2,7                          | 3,7                   | 1,2              | 2,0                 |
| 8161 Obsluha zařízení při výrobě a rozvodu elektřiny  | 3 339   | <b>141,9</b>        | 4,0                          | 3,0                   | 0,8              | 1,9                 |
| 8162 Obsluha parních turbín, ohříváčů a motorů  | 3 017   | <b>145,7</b>        | 8,8                          | 3,3                   | 1,1              | 1,9                 |
| 81621 Topič - obsluha vytápění, ohříváčů, výměníků  | 2 263   | <b>147,1</b>        | 9,5                          | 3,3                   | 1,1              | 1,9                 |

**Průměrná měsíční odpracovaná a neodpracovaná doba zaměstnanců  
dle podskupin zaměstnání a zaměstnání v klasifikaci KZAM - R**

| Podskupiny zaměstnání<br>a zaměstnání KZAM - R<br><br>(zveřejněna zaměstnání, která jsou ve své hlavní třídě zastoupena minimálně 1%) | Počet<br>zaměstnanců<br>přepočtený<br>podle eviden.<br>měsíců | Odpracovaná<br>doba |                   | Neodpracovaná<br>doba |         |          |
|---|---|---------------------|-------------------|-----------------------|---------|----------|
|   |   | celkem              | z toho<br>přesčas | celkem                | z toho  |          |
|   |   |                     |                   |                       | nemoc   | dovolená |
| hod/měs   | hod/měs   | dnů/měs             | dnů/měs           | dnů/měs               | dnů/měs |          |
| 8163 Obsluha zařízení při úpravě, čištění a rozvodu vody  | 5 543   | <b>140,7</b>        | 4,5               | 3,4                   | 1,1     | 2,0      |
| 8171 Obsluha automatických nebo poloaut. montážních linek   | 2 960   | <b>137,1</b>        | 7,6               | 4,1                   | 1,8     | 1,8      |
| 8211 Obsluha automat. nebo poloaut. obráb.strojů (kromě 722)  | 8 552   | <b>137,2</b>        | 7,3               | 4,3                   | 1,7     | 2,0      |
| 82119 Obsluha kovoobráběcího stroje jinde neuvedená   | 3 428   | <b>133,9</b>        | 5,2               | 4,4                   | 1,8     | 2,0      |
| 8231 Obsluha strojů na výrobu pryžových výrobků (např. obuvi)   | 5 732   | <b>134,2</b>        | 9,0               | 4,6                   | 1,7     | 2,0      |
| 8232 Obsluha strojů na výrobu plast. výrobků (vč. laminování)   | 4 368   | <b>136,8</b>        | 7,0               | 4,2                   | 1,8     | 1,9      |
| 82321 Plastikář - strojník lisování plastů  | 1 939   | <b>134,4</b>        | 6,0               | 4,4                   | 2,0     | 1,9      |
| 8261 Obsluha strojů na úpravu vláken, dopřádání a navij. příze  | 2 180   | <b>127,5</b>        | 3,8               | 4,9                   | 2,3     | 1,8      |
| 8262 Obsluha tkacích a pletacích strojů   | 2 243   | <b>130,1</b>        | 4,4               | 4,5                   | 1,9     | 1,8      |
| 8263 Obsluha šicích a vyšívacích strojů   | 3 084   | <b>129,0</b>        | 4,5               | 4,8                   | 2,3     | 1,8      |
| 8264 Obsluha strojů na bělení, barvení, čištění, praní, žehlení   | 2 375   | <b>132,9</b>        | 5,0               | 4,5                   | 2,0     | 1,9      |
| 8274 Obsluha strojů na zpracování mouky, výrobu pečiva  | 2 753   | <b>139,9</b>        | 9,0               | 4,2                   | 1,8     | 1,9      |
| 8281 Montážní dělníci montující mechanická zařízení (stroje)  | 10 481  | <b>132,5</b>        | 5,0               | 4,6                   | 1,9     | 1,9      |
| 82816 Strojník montáž. linky vozidel, stavebních, zemních strojů  | 2 353   | <b>127,6</b>        | 1,0               | 4,8                   | 1,6     | 2,1      |
| 82819 Montážní dělník jinde neuvedený   | 5 776   | <b>132,2</b>        | 5,1               | 4,7                   | 2,0     | 1,8      |
| 8282 Montážní dělníci montující elektrická zařízení   | 9 348   | <b>132,0</b>        | 5,6               | 4,8                   | 2,1     | 1,9      |
| 82829 Montážní dělník elektrického zařízení jinde neuvedený   | 7 154   | <b>131,7</b>        | 6,0               | 4,8                   | 2,2     | 1,9      |
| 8283 Montážní dělníci montující elektronická zařízení   | 2 855   | <b>131,1</b>        | 5,2               | 4,7                   | 2,3     | 1,8      |
| 8284 Montážní dělníci montující výrobky z kovů, pryže a plastů  | 2 312   | <b>133,3</b>        | 6,0               | 4,6                   | 2,0     | 1,9      |
| 82849 Montážní dělník výrobků z kovů v komb. s pryží jinde neu.   | 2 057   | <b>133,9</b>        | 6,3               | 4,6                   | 1,9     | 1,9      |
| 8290 Obsluha jin.stacionárních zařízení a ost. montážní dělníci   | 2 984   | <b>138,1</b>        | 5,7               | 4,0                   | 1,6     | 1,8      |
| 8311 Strojvedoucí   | 9 067   | <b>141,3</b>        | 7,2               | 4,2                   | 0,7     | 2,7      |
| 83112 Strojvedoucí lokomotivy, vlaku  | 7 548   | <b>140,8</b>        | 7,6               | 4,3                   | 0,7     | 2,9      |
| 8313 Dělníci zabezpeč. sestavování vlaků (brzdaři, výhybkáři)   | 9 950   | <b>144,1</b>        | 11,1              | 4,3                   | 1,0     | 2,8      |
| 83135 Signalista  | 3 033   | <b>147,6</b>        | 13,0              | 4,1                   | 0,8     | 2,9      |
| 83136 Posunovač, brzdař   | 2 608   | <b>142,0</b>        | 10,1              | 4,5                   | 1,3     | 2,8      |
| 8314 Dělníci zabezpečující jízdu vlaků v mezistaničních úsecích   | 3 859   | <b>145,5</b>        | 10,6              | 4,2                   | 1,0     | 2,9      |
| 8323 Řidiči autobusů, trolejbusů a tramvají   | 13 080  | <b>156,5</b>        | 18,4              | 3,9                   | 1,7     | 1,6      |
| 83231 Řidič autobusu v městské hromadné dopravě   | 4 702   | <b>156,8</b>        | 16,9              | 3,7                   | 1,8     | 1,0      |
| 83232 Řidič autobusu v silniční dopravě osob  | 4 754   | <b>157,3</b>        | 21,0              | 4,0                   | 1,4     | 1,9      |
| 83235 Řidič tramvaje  | 1 972   | <b>151,2</b>        | 15,5              | 4,5                   | 2,1     | 2,2      |
| 8324 Řidiči nákladních automobilů a tahačů  | 12 426  | <b>152,7</b>        | 13,8              | 3,8                   | 1,3     | 1,9      |
| 83243 Řidič nákladního automobilu   | 8 116   | <b>152,9</b>        | 13,5              | 3,8                   | 1,3     | 1,9      |
| 8331 Obsluha zemědělských a lesních strojů  | 4 007   | <b>155,3</b>        | 16,8              | 4,4                   | 1,7     | 1,9      |
| 83311 Traktorista   | 2 529   | <b>157,6</b>        | 18,6              | 4,5                   | 1,8     | 1,9      |
| 8332 Obsluha zemních a příbuzných strojů  | 4 290   | <b>147,5</b>        | 11,5              | 4,1                   | 1,3     | 2,0      |
| 8333 Obsluha jeřábů, zdvihacích a podob. manipulačních zaříz.   | 4 433   | <b>137,3</b>        | 6,8               | 4,4                   | 1,9     | 2,0      |
| 83331 Obsluha stavebního, mostového jeřábu  | 2 244   | <b>134,4</b>        | 7,1               | 4,8                   | 2,2     | 2,0      |
| 8334 Obsluha vysokozdvížných a ostatních motorových vozíků  | 5 892   | <b>139,6</b>        | 6,3               | 3,9                   | 1,4     | 1,9      |
| 83341 Řidič vysokozdvížných vozíků  | 3 996   | <b>138,6</b>        | 6,2               | 4,0                   | 1,4     | 2,0      |
| 9132 Pomocníci a uklízeči v kancelář., hotel., nemocnicích ap.  | 11 099  | <b>135,3</b>        | 2,5               | 4,1                   | 1,9     | 1,8      |
| 91321 Pomocník, uklízeč v kancelářích   | 3 124   | <b>130,9</b>        | 1,1               | 4,3                   | 1,9     | 2,0      |

**Průměrná měsíční odpracovaná a neodpracovaná doba zaměstnanců  
dle podskupin zaměstnání a zaměstnání v klasifikaci KZAM - R**

| Podskupiny zaměstnání<br>a zaměstnání KZAM - R<br><br>(zveřejněna zaměstnání, která jsou ve své hlavní třídě zastoupena minimálně 1%) | Počet<br>zaměstnanců<br>přepočtený<br>podle eviden.<br>měsíců | Odpracovaná<br>doba |                   | Neodpracovaná<br>doba |         |          |
|---|---|---------------------|-------------------|-----------------------|---------|----------|
|   |   | celkem              | z toho<br>přesčas | celkem                | z toho  |          |
|   |   |                     |                   |                       | nemoc   | dovolená |
| hod/měs   | hod/měs   | dnů/měs             | dnů/měs           | dnů/měs               | dnů/měs |          |
| 91323 Uklízeč výrobních prostor, skladů, svačinkařka  | 1 255   | <b>128,4</b>        | 1,8               | 4,6                   | 2,2     | 1,9      |
| 91324 Pomocník, uklízeč ve zdravotnickém zařízení   | 863   | <b>137,5</b>        | 4,4               | 4,0                   | 2,2     | 1,6      |
| 91325 Pomocník, uklízeč v hotelu, v restauraci, pokojská  | 1 310   | <b>138,8</b>        | 2,0               | 3,7                   | 1,7     | 1,8      |
| 91327 Pomocník, uklízeč ve službách   | 2 088   | <b>137,7</b>        | 4,9               | 4,0                   | 2,1     | 1,6      |
| 91329 Pomocník, uklízeč jinde neuvedený   | 1 734   | <b>140,9</b>        | 2,8               | 3,6                   | 1,7     | 1,6      |
| 9141 Domovníci, správci domu  | 701   | <b>143,3</b>        | 2,9               | 3,4                   | 1,1     | 2,0      |
| 9152 Vrátní, hlídači, uváděči a šatnářky  | 4 447   | <b>144,1</b>        | 7,0               | 3,6                   | 1,6     | 1,7      |
| 91521 Vrátný  | 2 758   | <b>144,5</b>        | 7,2               | 3,5                   | 1,5     | 1,7      |
| 91522 Hlídač  | 1 543   | <b>144,6</b>        | 6,8               | 3,8                   | 1,7     | 1,7      |
| 9161 Sběrači odpadků, popeláři  | 2 203   | <b>139,6</b>        | 6,3               | 4,7                   | 2,1     | 2,3      |
| 91613 Popelář   | 1 841   | <b>138,9</b>        | 6,2               | 4,8                   | 2,2     | 2,4      |
| 9162 Metaři, čističi záchodků, žump, kanálů a podob. zařízení   | 765   | <b>131,9</b>        | 3,0               | 4,6                   | 1,9     | 2,2      |
| 9211 Pomocní a nekvalifikovaní dělníci v zemědělství  | 597   | <b>140,9</b>        | 6,2               | 4,8                   | 2,5     | 1,8      |
| 9311 Pomocní a nekvalifikovaní dělníci v dolech a lomech  | 1 555   | <b>126,4</b>        | 4,4               | 4,8                   | 2,1     | 2,1      |
| 9312 Pomocní a nekvalifik. dělníci na stavbách a údržbě silnic  | 1 051   | <b>137,4</b>        | 8,1               | 5,0                   | 2,3     | 2,0      |
| 9321 Pomocní a nekvalifikovaní montážní a manipulační dělníci   | 11 436  | <b>133,1</b>        | 5,9               | 4,6                   | 2,0     | 1,9      |
| 93211 Manipulační dělník v průmyslu (ve výrobě)   | 5 233   | <b>134,9</b>        | 6,4               | 4,4                   | 1,9     | 1,9      |
| 93212 Pomocný dělník v průmyslu (ve výrobě)   | 4 453   | <b>131,6</b>        | 5,8               | 4,8                   | 2,1     | 1,8      |
| 93219 Nekvalifikovaný montážní pracovník v průmyslu jinde n.  | 766   | <b>130,7</b>        | 3,0               | 4,8                   | 2,4     | 1,8      |
| 9322 Ruční baliči a pytlovači   | 1 547   | <b>130,5</b>        | 5,0               | 4,8                   | 2,2     | 1,9      |
| 93221 Balič ruční   | 1 358   | <b>129,8</b>        | 4,9               | 4,8                   | 2,2     | 1,9      |
| 9323 Dělníci nádvorní skupiny (pomocní montéři)   | 2 547   | <b>136,1</b>        | 1,3               | 4,2                   | 1,8     | 1,6      |
| 93239 Nekvalifikovaný pracovník jinde neuvedený   | 2 143   | <b>135,7</b>        | 0,4               | 4,2                   | 1,8     | 1,5      |
| 9333 Vazači a nosiči břemen, přístavní dělníci (dokaři)   | 1 279   | <b>136,4</b>        | 6,6               | 4,5                   | 2,2     | 2,0      |
| 93331 Vazač břemen  | 824   | <b>133,4</b>        | 6,3               | 4,8                   | 2,4     | 2,0      |
| 9339 Pomocní a nekvalif. prac. v dopr., ve skladech, v telekom.   | 14 583  | <b>136,7</b>        | 3,7               | 4,2                   | 1,6     | 2,1      |
| 93391 Pomocný, manipulační dělník v dopravě   | 1 323   | <b>138,8</b>        | 4,3               | 4,2                   | 1,6     | 2,0      |
| 93393 Pomocný skladník  | 7 772   | <b>137,0</b>        | 3,8               | 4,1                   | 1,5     | 2,0      |
| 93397 Pomocný pracovník obchodního provozu  | 699   | <b>142,0</b>        | 3,4               | 3,7                   | 1,7     | 1,7      |
| 93399 Nekvalifikovaný prac. v dopravě, skladech, telekomun j. n.  | 4 509   | <b>134,8</b>        | 3,5               | 4,5                   | 1,8     | 2,4      |



**Dynamika průměrných hodinových výdělků  
podle hlavních tříd zaměstnání KZAM - R  
u zaměstnanců na panelu organizací**

| Hlavní třída zaměstnání KZAM-R                 | Index               |                     |                     |
|--|---------------------|---------------------|---------------------|
|  | IV.Q.2002/IV.Q.2001 | IV.Q.2003/IV.Q.2002 | IV.Q.2003/IV.Q.2001 |
|  | %                   | %                   | %                   |
| 1 Zákodárci, vedoucí a řídicí pracovníci       | 103,9               | <b>108,7</b>        | 112,9               |
| 2 Vědečtí a odborní duševní pracovníci         | 105,9               | <b>105,0</b>        | 111,2               |
| 3 Techničtí (zdrav., pedagog.) pracovníci      | 106,4               | <b>106,0</b>        | 112,7               |
| 4 Nižší administrativní pracovníci             | 100,1               | <b>107,8</b>        | 107,9               |
| 5 Provozní pracovníci ve službách a obchodu    | 100,3               | <b>107,4</b>        | 107,8               |
| 6 Dělníci v zemědělství, lesnictví a rybářství | 101,5               | <b>107,9</b>        | 109,6               |
| 7 Řemeslníci, výrobci a zpracovatelé           | 103,5               | <b>105,7</b>        | 109,4               |
| 8 Obsluha strojů a zařízení                    | 104,3               | <b>105,8</b>        | 110,3               |
| 9 Pomocní a nekvalifikovaní pracovníci         | 102,2               | <b>107,3</b>        | 109,7               |
| <b>CELKEM ČR - podnikatelská sféra</b>         | <b>105,0</b>        | <b>107,5</b>        | <b>112,8</b>        |

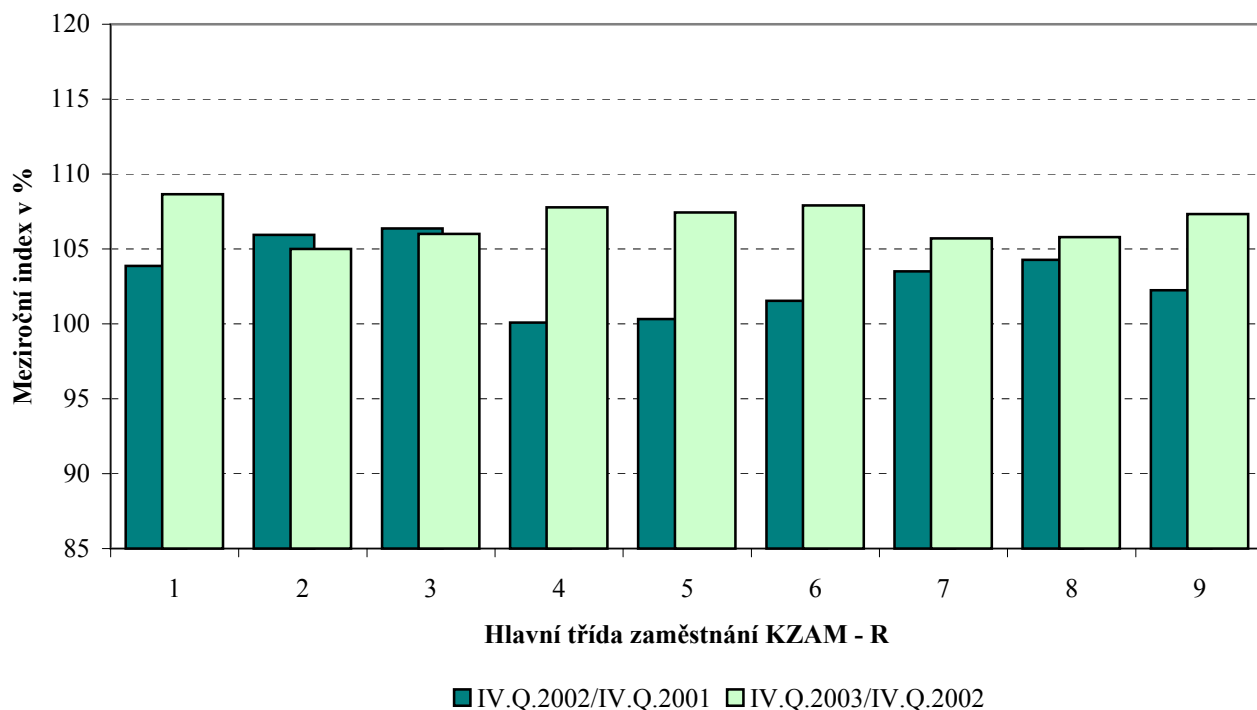

**Dynamika průměrných hodinových výdělků  
podle vzdělání  
u zaměstnanců na panelu organizací**

| Vzdělání | Index               |                     |                     |
|----------|---------------------|---------------------|---------------------|
|          | IV.Q.2002/IV.Q.2001 | IV.Q.2003/IV.Q.2002 | IV.Q.2003/IV.Q.2001 |
|          | %                   | %                   | %                   |

KKOV

|                              |         |       |              |       |
|------------------------------|---------|-------|--------------|-------|
| 1 Základní a nedokončené     | A-C     | 101,6 | <b>106,1</b> | 107,9 |
| 2 Střední bez maturity       | D,E,H,J | 103,4 | <b>105,7</b> | 109,3 |
| 3 Střední s maturitou        | K-M     | 103,4 | <b>106,5</b> | 110,2 |
| 4 Vyšší odborné a bakalářské | N,R     | 107,4 | <b>107,5</b> | 115,4 |
| 5 Vysokoškolské              | T,V     | 107,4 | <b>107,4</b> | 115,3 |
| Neuvedeno                    |         | 109,4 | <b>106,1</b> | 116,1 |

|  |  |              |              |              |
|--|--|--------------|--------------|--------------|
| <b>CELKEM ČR - podnikatelská sféra</b> |  | <b>105,0</b> | <b>107,5</b> | <b>112,9</b> |
|--|--|--------------|--------------|--------------|

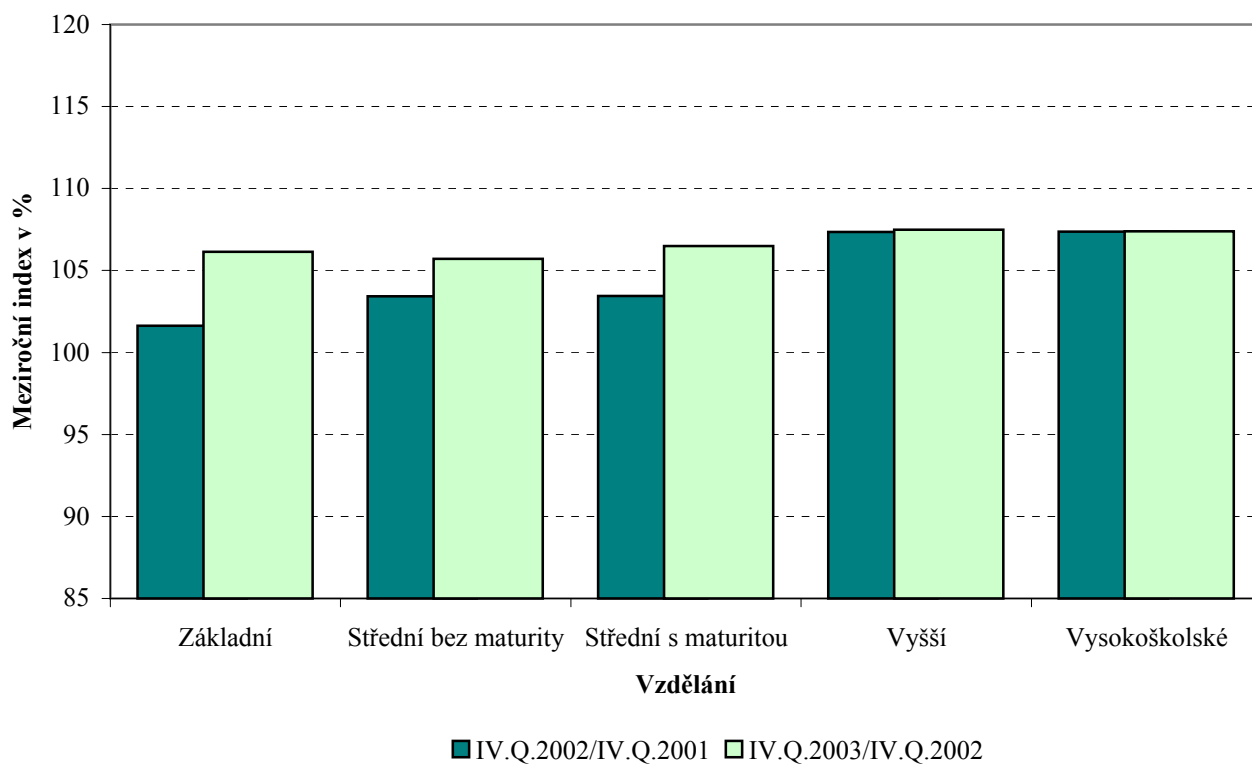

**Dynamika průměrných hodinových výtěžků  
podle věkových kategorií  
u zaměstnanců na panelu organizací**

| Věková<br>kategorie                          | Index               |                     |                     |
|--|---------------------|---------------------|---------------------|
|  | IV.Q.2002/IV.Q.2001 | IV.Q.2003/IV.Q.2002 | IV.Q.2003/IV.Q.2001 |
|  | %                   | %                   | %                   |
| do 20 let                                    | 103,5               | <b>107,0</b>        | 110,7               |
| 20 - 29 let                                  | 104,4               | <b>106,4</b>        | 111,1               |
| 30 - 39 let                                  | 105,5               | <b>108,1</b>        | 114,0               |
| 40 - 49 let                                  | 105,7               | <b>107,8</b>        | 114,0               |
| 50 - 59 let                                  | 103,8               | <b>106,0</b>        | 110,1               |
| 60 a více let                                | 106,8               | <b>110,7</b>        | 118,2               |
| <b>C E L K E M Č R - podnikatelská sféra</b> | <b>105,0</b>        | <b>107,5</b>        | <b>112,8</b>        |

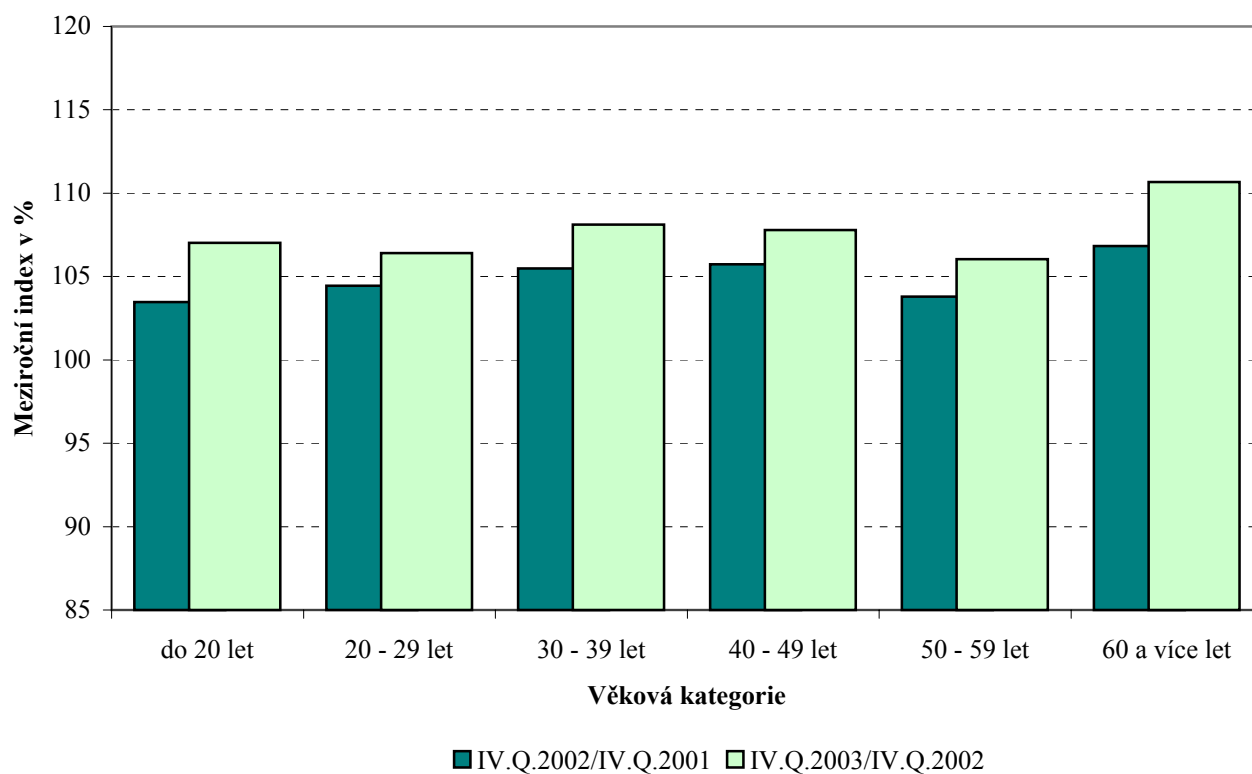



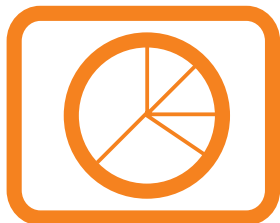

# **Výsledková část ČR nepodnikatelská sféra**



**Průměrné hodinové výdělky  
podle podskupin zaměstnání a zaměstnání KZAM - R**

| Podskupiny zaměstnání<br>a zaměstnání KZAM - R<br>(zveřejněna zaměstnání, která jsou ve své hlavní třídě zastoupena minimálně 1%) | Výběrový soubor        |                  | Průměr<br>Kč/hod | Diferenciace       |                  |                    |
|---|------------------------|------------------|------------------|--------------------|------------------|--------------------|
|   | počet org.<br>jednotek | počet<br>zaměst. |                  | 1. decil<br>Kč/hod | medián<br>Kč/hod | 9. decil<br>Kč/hod |
| 0101 Příslušníci armády   | 3                      | 21 600           | 114,54           | 68,43              | <b>108,12</b>    | 167,42             |
| 01012 Vyšší důstojník   | 3                      | 3 768            | 172,82           | 140,49             | <b>167,04</b>    | 212,13             |
| 01013 Nižší důstojník   | 3                      | 5 030            | 129,58           | 102,14             | <b>128,50</b>    | 156,68             |
| 1127 Vedoucí pracovníci orgánů státní správy, správních úřadů   | 59                     | 3 481            | 203,54           | 132,42             | <b>176,60</b>    | 305,63             |
| 11274 Ředitel odboru ústředního orgánu státní správy  | 4                      | 122              | 367,94           | 239,08             | <b>378,83</b>    | 473,52             |
| 11275 Vedoucí oddělení ústředního orgánu státní správy  | 5                      | 401              | 248,67           | 162,09             | <b>254,11</b>    | 327,63             |
| 11276 Vedoucí orgánu státní správy, správního úřadu   | 31                     | 379              | 278,00           | 222,22             | <b>272,58</b>    | 335,88             |
| 11278 Ředitel odboru orgánu státní správy, správního úřadu  | 30                     | 173              | 240,15           | 144,41             | <b>222,70</b>    | 339,52             |
| 11279 Vedoucí oddělení orgánu státní správy, správního úřadu  | 50                     | 2 283            | 165,96           | 127,67             | <b>159,12</b>    | 209,76             |
| 1128 Vyšší úředníci bezpečnosti a ochrany (policejní ředitel)   | 39                     | 1 532            | 153,85           | 112,20             | <b>137,63</b>    | 214,71             |
| 1150 Přednostové, tajemníci a ved.prac.okresních a obecních úřadů   | 27                     | 1 319            | 183,75           | 123,08             | <b>168,01</b>    | 264,70             |
| 11506 Vedoucí odboru, sekce okresního, městského, obecního úřadu  | 23                     | 421              | 211,59           | 139,80             | <b>196,38</b>    | 307,77             |
| 11507 Vedoucí oddělení okresního, městského, obecního úřadu   | 15                     | 619              | 175,45           | 126,30             | <b>163,08</b>    | 250,84             |
| 11508 Vedoucí referátu okresního, městského, obecního úřadu   | 4                      | 153              | 146,80           | 110,56             | <b>136,94</b>    | 186,96             |
| 1210 Ředitelé a prezidenti velkých organizací, podniků  | 427                    | 485              | 216,01           | 144,44             | <b>199,77</b>    | 324,09             |
| 12116 Vedoucí velké vzdělávací organizace   | 284                    | 319              | 186,58           | 132,51             | <b>186,76</b>    | 241,76             |
| 1225 Vedoucí pracovníci v restauracích a hotelích   | 170                    | 214              | 99,73            | 77,36              | <b>98,07</b>     | 127,67             |
| 12253 Vedoucí provozu velké organizace společného stravování  | 162                    | 188              | 98,61            | 76,62              | <b>98,07</b>     | 122,51             |
| 1229 Vedoucí pracovníci dílčích celků jinde neuvedení (kult.,zdrav.)  | 190                    | 1 153            | 208,73           | 115,41             | <b>196,73</b>    | 318,62             |
| 12293 Vedoucí provozního útvaru velkého zdravotnického zařízení   | 103                    | 743              | 229,39           | 134,24             | <b>217,03</b>    | 328,30             |
| 12299 Vedoucí pracovník dílčího celku jinde neuvedený   | 86                     | 287              | 169,14           | 99,82              | <b>144,89</b>    | 267,77             |
| 1231 Vedoucí pracovníci finančních a hospodářských útvarů   | 201                    | 635              | 174,92           | 111,90             | <b>161,08</b>    | 260,64             |
| 12311 Ekonomický náměstek (ekonomický ředitel)  | 91                     | 102              | 227,14           | 133,86             | <b>193,58</b>    | 329,14             |
| 12313 Vedoucí útvaru hospodářské správy   | 82                     | 226              | 158,23           | 108,40             | <b>149,61</b>    | 231,82             |
| 12318 Vedoucí ekonomického útvaru   | 100                    | 146              | 168,84           | 106,31             | <b>156,69</b>    | 224,91             |
| 12319 Vedoucí pracovník finančního, hospodářského útvaru jinde neuv.  | 28                     | 112              | 165,96           | 119,90             | <b>163,41</b>    | 208,77             |
| 1237 Vedoucí pracovníci výzkumných a vývojových útvarů  | 29                     | 149              | 216,91           | 141,56             | <b>201,31</b>    | 319,88             |
| 1239 Vedoucí pracovníci ostatních útvarů jinde neuvedení  | 75                     | 181              | 165,27           | 96,69              | <b>142,34</b>    | 266,88             |
| 1319 Vedoucí, ředitelé malých organizací ostatní (kult.,zdrav.,škol.)   | 76                     | 117              | 187,58           | 117,64             | <b>169,78</b>    | 293,81             |
| 2139 Ostatní odborníci zabývající se výpoč. tech. jinde neuvedení   | 109                    | 815              | 130,36           | 93,79              | <b>126,38</b>    | 170,33             |
| 2211 Bakteriologové, biolog., ekolog., zoologové a odb.v příb.obor.   | 92                     | 1 223            | 136,37           | 76,54              | <b>126,56</b>    | 199,20             |
| 2212 Farmakologové, anatomové, biochemici, fyziolog., patologové  | 68                     | 620              | 145,22           | 85,48              | <b>136,22</b>    | 208,68             |
| 2221 Lékaři, ordináři (kromě zubních lékařů)  | 151                    | 13 452           | 167,03           | 95,67              | <b>155,00</b>    | 247,50             |
| 22212 Lékař se specializací v oboru chirurgie   | 73                     | 1 165            | 203,05           | 122,77             | <b>189,08</b>    | 296,75             |
| 22213 Lékař se specializací v oboru gynekologie a porodnictví   | 66                     | 503              | 175,19           | 116,02             | <b>164,45</b>    | 241,81             |
| 22217 Lékař se specializací v oboru jinde neuvedeném  | 127                    | 7 518            | 173,67           | 113,03             | <b>163,86</b>    | 245,66             |
| 22219 Lékař jinde neuvedený   | 95                     | 3 725            | 141,55           | 80,21              | <b>118,90</b>    | 220,45             |
| 2321 Učitelé všeobecně vzdělávacích předmětů  | 111                    | 2 386            | 119,25           | 90,97              | <b>115,86</b>    | 147,56             |
| 23214 Učitel všeobecně vzdělávacích předmětů střední a vyšší školy  | 103                    | 2 178            | 116,07           | 90,69              | <b>115,11</b>    | 140,22             |
| 2322 Učitelé odborných předmětů   | 104                    | 2 051            | 121,90           | 96,86              | <b>119,56</b>    | 147,99             |
| 23225 Učitel odborných předmětů střední, vyšší školy  | 97                     | 1 961            | 120,32           | 96,59              | <b>118,88</b>    | 143,65             |
| 2331 Učitelé základních škol  | 160                    | 5 144            | 106,33           | 81,98              | <b>104,53</b>    | 128,31             |

**Průměrné hodinové výdělky  
podle podskupin zaměstnání a zaměstnání KZAM - R**

| Podskupiny zaměstnání<br>a zaměstnání KZAM - R<br><small>(zveřejněna zaměstnání, která jsou ve své hlavní třídě zastoupena minimálně 1%)</small> | Výběrový soubor        |                  | Průměr<br>Kč/hod | Diferenciace       |                  |                    |
|--|------------------------|------------------|------------------|--------------------|------------------|--------------------|
|  | počet org.<br>jednotek | počet<br>zaměst. |                  | 1. decil<br>Kč/hod | medián<br>Kč/hod | 9. decil<br>Kč/hod |
| 23313 Učitel základní školy pro 1. stupeň  | 151                    | 2 084            | 103,97           | 84,67              | <b>103,57</b>    | 121,34             |
| 23314 Učitel všeobecně vzdělávacích předmětů pro 2. stupeň zš  | 154                    | 2 774            | 103,68           | 78,96              | <b>103,80</b>    | 125,01             |
| 2341 Učitelé všeobecně vzdělávacích předmětů na speciál. školách   | 53                     | 516              | 115,63           | 85,75              | <b>115,13</b>    | 140,68             |
| 2353 Učitelé základních uměleckých škol (vč.soukromých)  | 19                     | 542              | 107,29           | 79,04              | <b>101,84</b>    | 134,25             |
| 2411 Odb. prac. na úseku účetnictví, financí, daní, ap., hlavní účetní   | 87                     | 996              | 123,84           | 81,53              | <b>115,11</b>    | 179,54             |
| 2421 Právníci, právní poradci (mimo advokacie a soudnictví)  | 94                     | 524              | 149,83           | 104,91             | <b>142,99</b>    | 201,75             |
| 2432 Odborní pracovníci knihoven (kromě řadových)  | 57                     | 598              | 103,88           | 65,97              | <b>99,54</b>     | 143,56             |
| 24328 Odborný knihovník  | 43                     | 460              | 101,05           | 63,21              | <b>99,29</b>     | 135,94             |
| 2441 Ekonomové - vědečtí pracovníci, specialisté, experti  | 88                     | 541              | 114,72           | 76,02              | <b>108,78</b>    | 157,87             |
| 2445 Psychologové  | 111                    | 546              | 125,38           | 83,68              | <b>122,56</b>    | 162,70             |
| 2453 Hudební skladatelé, dirigenti, zpěváci, hudebníci   | 8                      | 919              | 93,45            | 67,19              | <b>91,44</b>     | 120,50             |
| 24539 Člen orchestru, souboru, sboru   | 6                      | 749              | 89,85            | 66,03              | <b>89,22</b>     | 113,75             |
| 2470 Odborní administrativní pracovníci jinde neuvedení  | 73                     | 5 989            | 139,81           | 92,26              | <b>131,81</b>    | 198,38             |
| 24702 Odborný referent (rada) ústředního orgánu státní správy  | 7                      | 3 996            | 148,23           | 96,45              | <b>143,44</b>    | 207,02             |
| 24703 Odborný administrativní pracovník orgánu samosprávy  | 23                     | 885              | 124,40           | 90,51              | <b>115,82</b>    | 169,02             |
| 24709 Odborný administrativní pracovník jinde neuvedený  | 39                     | 809              | 110,62           | 79,46              | <b>108,18</b>    | 145,72             |
| 3118 Technici v kartografii, kresličí a zeměměřiči   | 29                     | 2 183            | 101,28           | 77,55              | <b>99,45</b>     | 126,64             |
| 31183 Technik v geodézii, referent katastru nemovitostí  | 22                     | 1 756            | 101,87           | 77,28              | <b>100,23</b>    | 127,80             |
| 3119 Ostatní techničtí pracovníci jinde neuvedení  | 161                    | 1 921            | 106,78           | 77,86              | <b>104,98</b>    | 134,97             |
| 31199 Technik jinde neuvedený  | 109                    | 988              | 107,47           | 79,82              | <b>106,00</b>    | 135,61             |
| 3122 Operátoři a obsluha výpočetní techniky  | 140                    | 1 002            | 105,91           | 70,90              | <b>101,99</b>    | 147,51             |
| 3134 Obsluha lékařských zařízení   | 95                     | 1 813            | 109,02           | 82,48              | <b>106,40</b>    | 138,29             |
| 31345 Radiologický laborant  | 89                     | 1 525            | 109,47           | 83,75              | <b>107,03</b>    | 138,09             |
| 3211 Technici a laboranti v oblasti biologie a v příbuzných oborech  | 115                    | 4 420            | 102,52           | 76,81              | <b>100,30</b>    | 129,77             |
| 32116 Laborant zdravotnický (szp)  | 83                     | 3 412            | 103,18           | 78,47              | <b>100,72</b>    | 130,13             |
| 3226 Rehabilitační a fyzioterapeutičtí pracovníci (vč. odb. masérů)  | 118                    | 2 163            | 89,08            | 69,27              | <b>87,19</b>     | 111,39             |
| 32261 Rehabilitační pracovník (szp)  | 100                    | 1 072            | 90,03            | 72,59              | <b>88,59</b>     | 109,65             |
| 3231 Ošetřovatelé, všeobecné zdravotní sestry  | 162                    | 30 357           | 105,27           | 80,24              | <b>103,34</b>    | 131,85             |
| 32311 Staniční sestra všeobecná (szp)  | 100                    | 2 311            | 127,02           | 99,33              | <b>122,30</b>    | 158,94             |
| 32313 Sestra (zdravotní sestra) (szp)  | 154                    | 22 143           | 101,66           | 78,65              | <b>100,25</b>    | 126,30             |
| 32314 Sestra všeobecná specialista pro ošetřování (ošetřovatelka odb.)   | 54                     | 2 622            | 114,52           | 88,36              | <b>114,05</b>    | 140,83             |
| 32319 Sestra všeobecná (zdravotní sestra) jinde neuvedená  | 46                     | 1 524            | 103,01           | 78,08              | <b>101,54</b>    | 131,63             |
| 3232 Ženské sestry, porodní asistentky   | 71                     | 2 219            | 108,36           | 83,02              | <b>108,32</b>    | 131,67             |
| 32323 Porodní asistentka (sestra ženská) (szp)   | 67                     | 1 363            | 106,00           | 82,14              | <b>106,47</b>    | 127,11             |
| 3233 Sestry pro péči o dítě  | 83                     | 4 256            | 109,01           | 84,86              | <b>108,25</b>    | 133,38             |
| 32333 Sestra dětská (szp)  | 77                     | 3 043            | 106,39           | 83,81              | <b>106,02</b>    | 128,43             |
| 3234 Sestry pro psychiatrickou péči  | 30                     | 1 623            | 116,78           | 90,17              | <b>116,97</b>    | 141,33             |
| 32343 Sestra psychiatrie (szp)   | 23                     | 1 346            | 114,81           | 88,67              | <b>115,00</b>    | 139,36             |
| 3235 Sestry pro intenzivní péči  | 74                     | 4 831            | 115,33           | 91,01              | <b>114,81</b>    | 139,85             |
| 32353 Sestra pro intenzivní péči (szp)   | 55                     | 2 241            | 110,89           | 88,27              | <b>111,23</b>    | 133,02             |
| 3311 Vychovatelé v družinách, domovech dětí a mládeže  | 250                    | 1 455            | 85,86            | 65,73              | <b>84,53</b>     | 105,25             |
| 33113 Vychovatel v domově mládeže, družině, klubu  | 225                    | 1 031            | 86,37            | 69,36              | <b>85,06</b>     | 104,53             |



**Průměrné hodinové výdělky  
podle podskupin zaměstnání a zaměstnání KZAM - R**

| Podskupiny zaměstnání<br>a zaměstnání KZAM - R<br><small>(zveřejněna zaměstnání, která jsou ve své hlavní třídě zastoupena minimálně 1%)</small> | Výběrový soubor        |                  | Průměr<br>Kč/hod | Diferenciace       |                  |                    |
|--|------------------------|------------------|------------------|--------------------|------------------|--------------------|
|  | počet org.<br>jednotek | počet<br>zaměst. |                  | 1. decil<br>Kč/hod | medián<br>Kč/hod | 9. decil<br>Kč/hod |
| 3341 Instruktoři a mistři odborné výchovy  | 66                     | 1 268            | 98,62            | 78,03              | <b>98,00</b>     | 121,11             |
| 33414 Mistr odborné výchovy středního odborného učiliště   | 52                     | 1 021            | 97,42            | 79,20              | <b>97,02</b>     | 114,73             |
| 3431 Odborné sekretářky, sekretáři   | 154                    | 1 126            | 91,89            | 62,80              | <b>86,34</b>     | 128,31             |
| 3433 Pracovníci v oblasti účetnictví, fakturace, rozpočet., kalkulace  | 510                    | 4 883            | 103,41           | 74,88              | <b>99,95</b>     | 136,59             |
| 34331 Účetní všeobecný   | 309                    | 1 574            | 100,90           | 74,78              | <b>97,41</b>     | 128,92             |
| 3439 Ostatní odborní administrativní pracovníci jinde neuvedení  | 422                    | 6 027            | 102,39           | 72,55              | <b>100,31</b>    | 133,70             |
| 34394 Referent hospodářské správy  | 141                    | 1 799            | 107,56           | 81,73              | <b>105,59</b>    | 136,27             |
| 34399 Referent administrativy jinde neuvedený  | 339                    | 3 478            | 97,86            | 68,30              | <b>95,32</b>     | 130,53             |
| 3442 Berní a daňoví pracovníci   | 18                     | 12 666           | 107,19           | 85,14              | <b>106,55</b>    | 128,36             |
| 34429 Berní a daňový pracovník jinde neuvedený   | 8                      | 12 615           | 107,12           | 85,13              | <b>106,52</b>    | 128,13             |
| 3443 Pracovníci sociálního a důchodového zabezpečení   | 14                     | 3 836            | 97,58            | 74,69              | <b>94,13</b>     | 125,08             |
| 3460 Sociální pracovníci   | 137                    | 1 436            | 96,16            | 63,33              | <b>96,98</b>     | 126,44             |
| 4111 Písařky - opisovačky, stenotypistky   | 18                     | 206              | 90,21            | 57,74              | <b>91,24</b>     | 117,19             |
| 41111 Písařka, písař   | 13                     | 99               | 100,69           | 72,94              | <b>103,48</b>    | 121,39             |
| 41115 Zapisovatel  | 7                      | 104              | 80,62            | 52,92              | <b>83,63</b>     | 99,26              |
| 4112 Kancelářští a manipul. prac. a obsl. zařízení na zpracování textu   | 100                    | 1 004            | 84,12            | 59,06              | <b>83,47</b>     | 107,64             |
| 41125 Spisový manipulát  | 17                     | 121              | 89,99            | 62,50              | <b>89,44</b>     | 115,28             |
| 41129 Kancelářský a manipulační pracovník jinde neuvedený  | 87                     | 839              | 83,26            | 58,64              | <b>82,54</b>     | 105,96             |
| 4113 Pracovníci přípravy dat výpočetní techniky  | 51                     | 309              | 71,23            | 52,23              | <b>68,41</b>     | 90,36              |
| 41139 Pracovník přípravy dat výpočetní techniky jinde neuvedený  | 26                     | 144              | 70,16            | 51,97              | <b>66,50</b>     | 93,15              |
| 4115 Sekretářky, sekretáři   | 182                    | 2 136            | 92,04            | 62,07              | <b>88,80</b>     | 127,31             |
| 41151 Sekretářka, sekretář   | 138                    | 1 019            | 96,27            | 63,78              | <b>92,31</b>     | 133,94             |
| 41159 Administrativní pracovník jinde neuvedený  | 75                     | 1 100            | 88,50            | 60,55              | <b>86,56</b>     | 118,74             |
| 4121 Nižší účetní  | 65                     | 720              | 84,58            | 65,96              | <b>84,06</b>     | 102,70             |
| 41211 Nižší účetní všeobecný   | 17                     | 549              | 83,32            | 66,61              | <b>83,64</b>     | 99,46              |
| 4131 Úředníci ve skladech  | 159                    | 1 262            | 81,77            | 63,08              | <b>79,95</b>     | 102,86             |
| 41311 Vedoucí malého skladu, skladmistr  | 32                     | 168              | 96,02            | 76,75              | <b>95,00</b>     | 116,95             |
| 41312 Skladník (úředník)   | 132                    | 916              | 78,55            | 62,50              | <b>77,86</b>     | 95,52              |
| 4133 Úředníci v dopravě a v přepravě (dispečeri, kontrolori apod.)   | 48                     | 175              | 100,52           | 74,11              | <b>98,91</b>     | 129,31             |
| 4141 Řadoví knihovníci, archiváři, evidenční pracovníci  | 136                    | 1 035            | 75,44            | 52,79              | <b>71,31</b>     | 104,71             |
| 41411 Knihovník  | 76                     | 261              | 79,00            | 56,14              | <b>77,30</b>     | 103,88             |
| 41412 Archivář   | 53                     | 128              | 84,34            | 51,72              | <b>79,94</b>     | 130,86             |
| 41413 Dokumentátor   | 17                     | 123              | 68,39            | 48,63              | <b>67,72</b>     | 85,58              |
| 41415 Úředník evidence, registratury   | 21                     | 374              | 70,54            | 50,74              | <b>66,55</b>     | 99,35              |
| 4142 Poštovní doručovatelé, úředníci v třídírnách  | 18                     | 122              | 80,15            | 60,34              | <b>78,58</b>     | 103,56             |
| 4190 Nižší pracovníci jinde neuvedení ostatní  | 138                    | 1 101            | 86,14            | 60,03              | <b>82,15</b>     | 119,12             |
| 41909 Nižší úředník (referent) jinde neuvedený   | 129                    | 1 026            | 86,25            | 59,98              | <b>82,17</b>     | 119,18             |
| 4211 Pokladníci (v bankách, pojišťovnách, spořitelnách, na poště)  | 100                    | 220              | 88,46            | 62,65              | <b>83,72</b>     | 120,18             |
| 42118 Pokladník v organizaci   | 88                     | 190              | 87,51            | 62,65              | <b>82,61</b>     | 115,26             |
| 4214 Prodavači vstupenek, jízdenek apod.   | 26                     | 126              | 61,83            | 46,19              | <b>57,76</b>     | 85,31              |
| 42141 Pokladník, prodavač vstupenek v kulturním zařízení   | 23                     | 118              | 61,07            | 46,07              | <b>57,42</b>     | 85,31              |
| 4222 Recepční  | 31                     | 267              | 78,01            | 55,75              | <b>79,29</b>     | 96,24              |

**Průměrné hodinové výdělky  
podle podskupin zaměstnání a zaměstnání KZAM - R**

| Podskupiny zaměstnání<br>a zaměstnání KZAM - R<br>(zveřejněna zaměstnání, která jsou ve své hlavní třídě zastoupena minimálně 1%) | Výběrový soubor        |                  | Průměr<br>Kč/hod | Diferenciace       |                  |                    |
|---|------------------------|------------------|------------------|--------------------|------------------|--------------------|
|   | počet org.<br>jednotek | počet<br>zaměst. |                  | 1. decil<br>Kč/hod | medián<br>Kč/hod | 9. decil<br>Kč/hod |
| 42222 Recepční  | 18                     | 153              | 79,57            | 60,97              | <b>79,91</b>     | 90,43              |
| 42228 Úředník v recepci   | 11                     | 100              | 74,90            | 51,50              | <b>71,08</b>     | 99,06              |
| 4223 Telefonisté  | 142                    | 472              | 65,57            | 44,86              | <b>63,03</b>     | 88,67              |
| 42231 Telefonista v telefonní ústředně (kromě telekomunikací)   | 135                    | 430              | 65,09            | 44,59              | <b>62,50</b>     | 86,84              |
| 4224 Informátoři  | 29                     | 155              | 80,17            | 53,12              | <b>81,75</b>     | 104,96             |
| 5122 Kuchaři  | 390                    | 4 272            | 67,53            | 48,84              | <b>64,79</b>     | 90,12              |
| 51222 Kuchař  | 368                    | 2 709            | 70,50            | 51,81              | <b>67,54</b>     | 93,85              |
| 51228 Pomocný kuchař  | 219                    | 1 170            | 57,36            | 44,69              | <b>56,63</b>     | 71,31              |
| 5132 Pečovatelé a pomoc. ošetřovatelé v zařiz. soc. péče, v nemocnicích   | 131                    | 12 259           | 73,42            | 55,94              | <b>71,77</b>     | 92,85              |
| 51324 Ošetřovatel, ošetřovatelka (nzp)  | 108                    | 2 091            | 78,86            | 60,63              | <b>77,61</b>     | 98,55              |
| 51326 Sanitář, sanitářka (nzp)  | 109                    | 8 913            | 72,30            | 55,79              | <b>70,58</b>     | 91,03              |
| 51329 Pečovatel a pomocný ošetřovatel ve zdravotnickém zařiz. jin. n.   | 15                     | 999              | 73,54            | 54,43              | <b>71,31</b>     | 94,05              |
| 5133 Pečovatelé v domácnosti  | 12                     | 335              | 67,69            | 47,10              | <b>65,32</b>     | 88,57              |
| 5139 Ostatní pečovatelé a pomocní ošetřovatelé jinde neuvedení  | 38                     | 493              | 72,42            | 55,63              | <b>70,29</b>     | 91,92              |
| 51399 Pečovatel a pomocný ošetřovatel jinde neuvedený   | 12                     | 355              | 71,93            | 54,66              | <b>70,29</b>     | 91,75              |
| 5161 Hasiči, požárníci  | 8                      | 1 455            | 128,02           | 94,97              | <b>128,85</b>    | 159,30             |
| 51611 Hasič strojník  | 6                      | 623              | 136,34           | 98,54              | <b>141,21</b>    | 165,01             |
| 51619 Hasič jinde neuvedený   | 3                      | 471              | 121,83           | 96,13              | <b>123,27</b>    | 149,58             |
| 5162 Pracovníci bezpečnostních orgánů (např. policisté, strážníci)  | 15                     | 854              | 124,59           | 87,83              | <b>123,20</b>    | 161,06             |
| 51625 Strážník obecní, městské, místní policie  | 13                     | 805              | 125,39           | 89,52              | <b>123,50</b>    | 161,06             |
| 5169 Ostatní pracovníci ochrany a ostrahy jinde neuvedení   | 34                     | 900              | 89,21            | 63,18              | <b>90,87</b>     | 110,42             |
| 51691 Strážný, člen závodní stráže  | 20                     | 446              | 90,38            | 65,70              | <b>92,90</b>     | 110,40             |
| 51699 Pracovník ochrany majetku a osob jinde neuvedený  | 8                      | 396              | 89,08            | 61,59              | <b>89,87</b>     | 113,09             |
| 6113 Zahradníci a pěstitelé zahradních plodin a sazenic   | 79                     | 394              | 75,43            | 48,97              | <b>68,19</b>     | 112,92             |
| 61131 Zahradník   | 75                     | 290              | 75,90            | 50,92              | <b>69,36</b>     | 111,80             |
| 61138 Zemědělský dělník v zahradnictví  | 8                      | 96               | 73,51            | 46,30              | <b>64,28</b>     | 112,39             |
| 6121 Chovatelé hospodářských zvířat (kromě drůbeže a včel)  | 10                     | 27               | 76,66            | 55,78              | <b>76,18</b>     | 96,32              |
| 61219 Chovatel hospodářských zvířat jinde neuvedený   | 3                      | 13               | 69,84            | 48,80              | <b>71,20</b>     | 81,64              |
| 6125 Chovatelé a ošetřovatelé zvířat v zoo  | 3                      | 100              | 79,23            | 61,09              | <b>78,93</b>     | 99,27              |
| 61258 Dělník v zoologické zahradě   | 3                      | 20               | 74,30            | 60,45              | <b>68,97</b>     | 99,04              |
| 6129 Ostatní chovatelé, ošetřovatelé zvířat jinde neuvedený (v rezerv.)   | 15                     | 108              | 78,15            | 54,36              | <b>75,66</b>     | 104,35             |
| 61294 Chovatel a ošetřovatel laboratorních zvířat   | 6                      | 28               | 68,69            | 46,84              | <b>68,54</b>     | 98,89              |
| 61299 Chovatel a ošetřovatel zvířat jinde neuvedený   | 9                      | 77               | 81,75            | 58,59              | <b>79,16</b>     | 106,86             |
| 6141 Dělníci pro pěstění a ošetřování lesa  | 7                      | 72               | 72,16            | 50,60              | <b>70,32</b>     | 92,32              |
| 61418 Lesní dělník v zalesňování  | 3                      | 32               | 75,71            | 54,43              | <b>74,33</b>     | 92,32              |
| 61419 Dělník pro pěstění a ošetřování lesa jinde neuvedený  | 5                      | 39               | 68,76            | 46,00              | <b>64,79</b>     | 95,17              |
| 6142 Dělníci pro těžbu dřeva (kromě obsluhy pojízdných zařízení)  | 5                      | 54               | 97,05            | 67,93              | <b>94,88</b>     | 122,29             |
| 61421 Lesní mechanizátor  | 3                      | 34               | 108,56           | 82,16              | <b>108,19</b>    | 141,55             |
| 61428 Lesní dělník pro těžbu dřeva  | 4                      | 18               | 79,42            | 65,74              | <b>71,30</b>     | 101,47             |
| 7122 Zedníci, kameníci, omítkáři  | 101                    | 291              | 76,80            | 61,06              | <b>75,85</b>     | 93,74              |
| 71221 Zedník  | 78                     | 220              | 76,31            | 61,17              | <b>75,73</b>     | 91,82              |
| 71228 Stavební dělník zednických prací  | 28                     | 63               | 74,48            | 60,37              | <b>74,78</b>     | 85,66              |

**Průměrné hodinové výdělky  
podle podskupin zaměstnání a zaměstnání KZAM - R**

| Podskupiny zaměstnání<br>a zaměstnání KZAM - R<br>(zveřejněna zaměstnání, která jsou ve své hlavní třídě zastoupena minimálně 1%) | Výběrový soubor        |                  | Průměr<br>Kč/hod | Diferenciace       |                  |                    |
|---|------------------------|------------------|------------------|--------------------|------------------|--------------------|
|   | počet org.<br>jednotek | počet<br>zaměst. |                  | 1. decil<br>Kč/hod | medián<br>Kč/hod | 9. decil<br>Kč/hod |
| 7124 Tesaři a truhláři  | 54                     | 136              | 75,08            | 56,02              | <b>75,65</b>     | 90,62              |
| 7125 Stavební montážníci  | 8                      | 230              | 74,25            | 52,38              | <b>72,82</b>     | 101,20             |
| 71256 Montér stavěč   | 4                      | 145              | 74,94            | 50,77              | <b>74,87</b>     | 102,15             |
| 7129 Ost. stavební dělníci hlavní stav. výroby a prac.v ost. oborech  | 40                     | 234              | 85,38            | 61,75              | <b>82,51</b>     | 113,43             |
| 71294 Stavební údržbář budov, staveb (kromě 7124)   | 34                     | 186              | 88,92            | 64,96              | <b>86,96</b>     | 114,89             |
| 7136 Instalatéři, potrubáři, stavební zámečníci, klempíři   | 114                    | 875              | 83,48            | 66,60              | <b>83,48</b>     | 100,45             |
| 71361 Instalatér stavební   | 22                     | 130              | 85,02            | 69,71              | <b>86,79</b>     | 96,48              |
| 71363 Instalatér vodovodů   | 38                     | 142              | 81,08            | 64,59              | <b>80,43</b>     | 95,88              |
| 71367 Zámečnick stavební  | 10                     | 114              | 83,75            | 69,01              | <b>84,31</b>     | 96,47              |
| 71368 Stavební dělník instalatérských, zámečnických, klempíř. prací   | 46                     | 421              | 83,64            | 65,69              | <b>82,93</b>     | 104,32             |
| 7137 Stavební a provozní elektrikáři  | 78                     | 421              | 84,72            | 62,25              | <b>82,97</b>     | 109,02             |
| 71374 Provozní elektrikář domovních instalací   | 37                     | 206              | 87,05            | 64,65              | <b>84,37</b>     | 112,75             |
| 71375 Provozní elektrikář instalací průmyslových objektů  | 21                     | 84               | 83,41            | 61,44              | <b>84,00</b>     | 104,95             |
| 7141 Malíři a tapetáři  | 42                     | 87               | 70,01            | 56,24              | <b>68,91</b>     | 84,22              |
| 7222 Nástrojaři, kovodeláři, kovodělníci, zámečníci   | 128                    | 611              | 82,86            | 60,17              | <b>81,58</b>     | 108,29             |
| 72222 Zámečnick, zámečnick strojů   | 40                     | 124              | 87,59            | 67,88              | <b>87,29</b>     | 103,51             |
| 72223 Provozní zámečnick, údržbář   | 91                     | 403              | 78,34            | 59,10              | <b>76,66</b>     | 100,71             |
| 7223 Seřizovači a obsl. obráběcích strojů (kromě autom. a poloaut.)   | 12                     | 82               | 98,03            | 82,12              | <b>97,00</b>     | 113,13             |
| 7231 Mechanici a opraváři motorových vozidel  | 81                     | 749              | 87,45            | 72,01              | <b>87,00</b>     | 102,62             |
| 72311 Automechanik nákladních automobilů  | 26                     | 391              | 86,04            | 71,69              | <b>86,49</b>     | 99,33              |
| 72312 Automechanik osobních automobilů  | 32                     | 128              | 88,39            | 68,86              | <b>86,81</b>     | 111,35             |
| 72319 Mechanik a opravář motorových vozidel jinde neuvedený   | 11                     | 180              | 89,64            | 77,56              | <b>88,57</b>     | 104,98             |
| 7235 Mechanici a opraváři obráběcích, zeměd. strojů a prům. zařízení  | 17                     | 66               | 88,26            | 61,86              | <b>85,20</b>     | 118,67             |
| 7239 Ostatní mechanici a opraváři strojů a zařízení bez elektro j.n.  | 21                     | 108              | 86,06            | 61,51              | <b>85,90</b>     | 107,51             |
| 72399 Mechanik, opravář strojů a zařízení (bez elektro) jinde neuved.   | 14                     | 63               | 86,23            | 61,71              | <b>85,63</b>     | 102,17             |
| 7241 Elektromech., opraváři a seřizovači různých typů elektr. zařízení  | 87                     | 449              | 84,63            | 66,12              | <b>84,60</b>     | 102,36             |
| 72411 Elektromechanik elektropřístrojů  | 6                      | 65               | 84,69            | 68,91              | <b>85,67</b>     | 96,02              |
| 72415 Provozní elektromechanik  | 64                     | 272              | 84,55            | 65,04              | <b>84,42</b>     | 102,45             |
| 72419 Elektromechanik seřizovač, opravář jinde neuvedený  | 19                     | 65               | 83,65            | 62,02              | <b>84,28</b>     | 99,51              |
| 7243 Mechanici, seřizovači, opraváři elektronických zařízení  | 36                     | 204              | 91,04            | 67,09              | <b>90,17</b>     | 112,67             |
| 72436 Mechanik elektronik měřicích, regulačních, optických přístrojů  | 28                     | 162              | 90,67            | 68,50              | <b>89,84</b>     | 110,87             |
| 7244 Telefonní a telegrafní mechanici, montéři a opraváři   | 18                     | 123              | 94,75            | 66,74              | <b>97,93</b>     | 117,83             |
| 7246 Montéři a opraváři silnoproudých elektrických vedení   | 8                      | 127              | 87,56            | 73,90              | <b>88,66</b>     | 99,79              |
| 7422 Umělečtí truhláři, řezbáři, výrobci a opraváři výrobků ze dřeva  | 54                     | 160              | 78,21            | 58,04              | <b>76,69</b>     | 100,50             |
| 74224 Truhlář, truhlář opravář (převážně ruční)   | 46                     | 108              | 76,93            | 58,27              | <b>76,96</b>     | 93,21              |
| 7433 Dámští a pánští krejčí a kloboučníci včetně opravářů oděvů   | 61                     | 473              | 65,17            | 50,05              | <b>61,08</b>     | 86,77              |
| 74334 Krejčí scénických kostýmů a krojů   | 7                      | 160              | 73,99            | 54,05              | <b>74,55</b>     | 91,31              |
| 74339 Opravář oděvů a prádla  | 50                     | 258              | 57,96            | 48,29              | <b>56,00</b>     | 72,84              |
| 8162 Obsluha parních turbín, ohřivačů a motorů  | 133                    | 916              | 76,27            | 57,03              | <b>74,45</b>     | 99,84              |
| 81621 Topič - obsluha vytápění, ohřivačů, výměníků  | 125                    | 878              | 76,20            | 57,32              | <b>74,27</b>     | 99,76              |
| 8163 Obsluha zařízení při úpravě, čištění a rozvodu vody  | 48                     | 242              | 81,84            | 59,59              | <b>81,83</b>     | 101,94             |
| 8164 Obsluha zařízení ve spalovně (spalování odpadků apod.)   | 31                     | 153              | 90,65            | 62,58              | <b>91,95</b>     | 116,23             |

**Průměrné hodinové výdělky  
podle podskupin zaměstnání a zaměstnání KZAM - R**

| Podskupiny zaměstnání<br>a zaměstnání KZAM - R<br>(zveřejněna zaměstnání, která jsou ve své hlavní třídě zastoupena minimálně 1%) | Výběrový soubor        |                  | Průměr<br>Kč/hod | Diferenciace       |                  |                    |
|---|------------------------|------------------|------------------|--------------------|------------------|--------------------|
|   | počet org.<br>jednotek | počet<br>zaměst. |                  | 1. decil<br>Kč/hod | medián<br>Kč/hod | 9. decil<br>Kč/hod |
| 81648 Dělník spalovny (obsluha strojů a zařízení)   | 25                     | 130              | 93,61            | 67,06              | <b>95,97</b>     | 116,70             |
| 8264 Obsluha strojů na bělení, barvení, čištění, praní, žehlení textilu   | 79                     | 1 236            | 55,79            | 43,05              | <b>55,25</b>     | 69,19              |
| 82643 Pradlák strojní   | 35                     | 264              | 53,59            | 43,37              | <b>52,26</b>     | 65,79              |
| 82644 Žehlíř strojní  | 9                      | 89               | 49,47            | 42,24              | <b>47,36</b>     | 60,29              |
| 82649 Obsluha strojů a zařízení na úpravu textilu jinde neuvedená   | 42                     | 825              | 57,07            | 43,01              | <b>57,05</b>     | 70,43              |
| 8321 Řidiči osobních a malých dodávkových automobilů, taxikáři  | 162                    | 864              | 80,04            | 57,06              | <b>78,22</b>     | 104,19             |
| 83211 Řidič osobního automobilu   | 138                    | 693              | 81,43            | 57,84              | <b>79,20</b>     | 106,03             |
| 83212 Řidič malého dodávkového automobilu   | 36                     | 162              | 73,84            | 56,14              | <b>71,74</b>     | 92,91              |
| 8322 Řidiči sanitních a rzp vozů  | 52                     | 879              | 91,17            | 66,30              | <b>87,62</b>     | 121,05             |
| 83221 Řidič vozidla rychlé lékařské pomoci (nzp)  | 10                     | 127              | 103,05           | 76,30              | <b>103,47</b>    | 131,02             |
| 83222 Řidič vozidla rychlé záchranné pomoci (nzp)   | 11                     | 128              | 108,58           | 84,97              | <b>111,64</b>    | 128,44             |
| 83223 Řidič vozidla dopravy nemocných a zraněných (pzp)   | 30                     | 403              | 85,70            | 65,61              | <b>81,93</b>     | 112,20             |
| 83225 Řidič sanitního vozidla   | 24                     | 199              | 83,24            | 63,36              | <b>81,36</b>     | 107,32             |
| 8323 Řidiči autobusů, trolejbusů a tramvají   | 20                     | 135              | 91,94            | 72,35              | <b>90,93</b>     | 105,82             |
| 83239 Řidič dopravního prostředku osob jinde neuvedený  | 11                     | 79               | 90,33            | 69,78              | <b>92,71</b>     | 104,99             |
| 8324 Řidiči nákladních automobilů a tahačů  | 65                     | 1 019            | 77,17            | 59,59              | <b>76,66</b>     | 94,52              |
| 83243 Řidič nákladního automobilu   | 63                     | 924              | 76,73            | 59,33              | <b>75,82</b>     | 94,41              |
| 8326 Řidiči speciálních vozidel   | 27                     | 721              | 83,09            | 65,42              | <b>84,14</b>     | 99,44              |
| 83269 Řidič speciálního silničního vozidla jinde neuvedený  | 22                     | 621              | 82,35            | 64,64              | <b>83,65</b>     | 98,26              |
| 8331 Obsluha zemědělských a lesních strojů  | 23                     | 127              | 75,28            | 57,25              | <b>73,54</b>     | 94,42              |
| 8332 Obsluha zemních a příbuzných strojů  | 19                     | 159              | 115,13           | 70,05              | <b>91,51</b>     | 203,25             |
| 8334 Obsluha vysokozdvížných a ostatních motorových vozíků  | 25                     | 123              | 66,80            | 50,77              | <b>66,66</b>     | 82,04              |
| 83349 Řidič motorových vozíků jinde neuvedený   | 19                     | 96               | 62,77            | 50,22              | <b>63,08</b>     | 75,21              |
| 9131 Pomocníci a uklízeči v domácnostech  | 21                     | 162              | 51,76            | 41,99              | <b>51,04</b>     | 62,17              |
| 91314 Pomocnice v domácnosti pro přípravu jídla   | 17                     | 154              | 51,24            | 41,85              | <b>50,72</b>     | 62,17              |
| 9132 Pomocníci a uklízeči v kancelářích, hotelích, nemocnicích ap.  | 608                    | 8 100            | 52,24            | 41,19              | <b>50,98</b>     | 64,33              |
| 91321 Pomocník, uklízeč v kancelářích   | 209                    | 1 057            | 53,91            | 41,80              | <b>51,49</b>     | 68,23              |
| 91322 Pomocník, uklízeč ve vzdělávacím zařízení   | 293                    | 1 699            | 51,34            | 41,25              | <b>50,63</b>     | 62,21              |
| 91324 Pomocník, uklízeč ve zdravotnickém zařízení   | 108                    | 4 159            | 51,59            | 41,27              | <b>50,57</b>     | 62,75              |
| 91325 Pomocník, uklízeč v hotelu, v restauraci, pokojská  | 50                     | 300              | 56,56            | 46,41              | <b>56,28</b>     | 64,28              |
| 91326 Pomocník, uklízeč v kulturním zařízení  | 24                     | 228              | 47,75            | 38,23              | <b>45,63</b>     | 60,94              |
| 91327 Pomocník, uklízeč ve službách   | 19                     | 287              | 55,84            | 42,04              | <b>54,40</b>     | 68,67              |
| 91329 Pomocník, uklízeč jinde neuvedený   | 55                     | 294              | 55,00            | 42,33              | <b>53,33</b>     | 68,90              |
| 9133 Ruční pradláci a žehlíři (kromě obsluhy strojů)  | 34                     | 223              | 53,36            | 44,57              | <b>51,96</b>     | 64,60              |
| 9141 Domovníci, správci domu  | 154                    | 496              | 70,24            | 45,56              | <b>69,87</b>     | 92,41              |
| 91412 Domovník údržbář a uklízeč  | 105                    | 279              | 70,83            | 47,61              | <b>69,46</b>     | 92,41              |
| 9143 Školníci vč. školníků - údržbářů   | 307                    | 502              | 72,87            | 51,65              | <b>71,37</b>     | 93,41              |
| 91431 Školník   | 195                    | 247              | 72,95            | 52,18              | <b>70,47</b>     | 94,41              |
| 91432 Školník údržbář a uklízeč   | 154                    | 253              | 72,75            | 51,37              | <b>71,99</b>     | 92,66              |
| 9152 Vrátní, hlídači, uváděči a šatnářky  | 221                    | 2 306            | 59,57            | 42,47              | <b>56,58</b>     | 84,20              |
| 91521 Vrátný  | 178                    | 1 530            | 62,76            | 45,03              | <b>59,40</b>     | 87,25              |
| 91522 Hlídač  | 48                     | 545              | 54,45            | 41,61              | <b>49,73</b>     | 76,46              |

**Průměrné hodinové výdělky  
podle podskupin zaměstnání a zaměstnání KZAM - R**

| Podskupiny zaměstnání<br>a zaměstnání KZAM - R<br><small>(zveřejněna zaměstnání, která jsou ve své hlavní třídě zastoupena minimálně 1%)</small> | Výběrový soubor        |                  | Průměr | Diferenciace |              |          |
|--|------------------------|------------------|--------|--------------|--------------|----------|
|  | počet org.<br>jednotek | počet<br>zaměst. |        | 1. decil     | medián       | 9. decil |
|  |                        |                  | Kč/hod | Kč/hod       | Kč/hod       | Kč/hod   |
| 9161 Sběrači odpadků, popeláři   | 24                     | 292              | 63,41  | 48,34        | <b>61,66</b> | 80,82    |
| 91611 Dělník pro čištění města   | 19                     | 174              | 58,22  | 46,48        | <b>55,70</b> | 73,33    |
| 9312 Pomocní a nekvalif. dělníci na stavbách a údržbě silnic, přehrad  | 19                     | 169              | 66,21  | 52,68        | <b>65,61</b> | 82,31    |
| 9323 Dělníci nádvorní skupiny (pomocní montéři)  | 65                     | 453              | 57,76  | 43,39        | <b>56,05</b> | 73,29    |
| 93231 Dělník nádvorní skupiny  | 54                     | 323              | 58,69  | 44,30        | <b>56,96</b> | 74,53    |
| 9333 Vazači a nosiči břemen, přístavní dělníci (dokaři)  | 29                     | 152              | 58,80  | 45,84        | <b>55,24</b> | 75,64    |
| 9339 Pomocní a nekvalif. pracovníci v dopravě, ve skladech, v telek.   | 118                    | 1 255            | 63,34  | 48,29        | <b>62,64</b> | 79,01    |
| 93393 Pomocný skladník   | 98                     | 599              | 66,98  | 52,41        | <b>66,88</b> | 81,78    |
| 93397 Pomocný pracovník obchodního provozu   | 23                     | 429              | 56,76  | 44,31        | <b>55,61</b> | 71,27    |



**Průměrný hrubý měsíční plat, placená doba  
podle zaměstnání KZAM - R**

| Podskupiny zaměstnání<br>a zaměstnání KZAM - R  | Počet zaměstnanců<br>přepočtený podle<br>placených měsíců | Průměr |
|---|---|--------|
| (zveřejněna zaměstnání, která jsou ve své hlavní třídě zastoupena minimálně 1%)         |   | Kč/měs |
| 0101 Příslušníci armády   | 1 721   | 22 388 |
| 01012 Vyšší důstojník   | 259   | 35 782 |
| 1127 Vedoucí pracovníci orgánů státní správy, správních úřadů                           | 3 269   | 31 392 |
| 11274 Ředitel odboru ústředního orgánu státní správy                                    | 109   | 50 759 |
| 11275 Vedoucí oddělení ústředního orgánu státní správy                                  | 361   | 37 197 |
| 11276 Vedoucí orgánu státní správy, správního úřadu (kromě ústředních orgánů)           | 368   | 41 610 |
| 11278 Ředitel odboru orgánu státní správy, správního úřadu (kromě ústředních orgánů)    | 163   | 39 108 |
| 11279 Vedoucí oddělení orgánu státní správy, správního úřadu (kromě ústřed. orgánů)     | 2 154   | 26 295 |
| 1128 Vyšší úředníci bezpečnosti a ochrany (policejní ředitel)                           | 1 378   | 27 792 |
| 1150 Přednostové, tajemníci a vedoucí pracovníci okresních a obecních úřadů             | 1 221   | 31 401 |
| 11506 Vedoucí odboru, sekce okresního, městského, obecního úřadu                        | 383   | 36 024 |
| 11507 Vedoucí oddělení okresního, městského, obecního úřadu                             | 575   | 30 303 |
| 11508 Vedoucí referátu okresního, městského, obecního úřadu                             | 142   | 25 479 |
| 1210 Ředitelé a prezidenti velkých organizací, podniků                                  | 456   | 36 894 |
| 12116 Vedoucí velké vzdělávací organizace   | 305   | 31 753 |
| 1225 Vedoucí pracovníci v restauracích a hotelích                                       | 170   | 16 810 |
| 12253 Vedoucí provozu velké organizace společného stravování (jidelny, menzy)           | 148   | 16 249 |
| 1229 Vedoucí pracovník dílčích celků jinde neuvedení (kulturních,zdravotních,školských) | 1 007   | 39 536 |
| 12293 Vedoucí provozního útvaru velkého zdravotnického zařízení                         | 641   | 44 806 |
| 12299 Vedoucí pracovník dílčího celku jinde neuvedený                                   | 261   | 29 738 |
| 1231 Vedoucí pracovníci finančních a hospodářských (správních) útvarů                   | 571   | 29 943 |
| 12311 Ekonomický náměstek (ekonomický ředitel)  | 91  | 41 008 |
| 12313 Vedoucí útvaru hospodářské správy   | 203   | 27 001 |
| 12318 Vedoucí ekonomického útvaru   | 134   | 28 590 |
| 12319 Vedoucí pracovník finančního, hospodářského útvaru jinde neuvedený                | 98  | 27 641 |
| 1237 Vedoucí pracovníci výzkumných a vývojových útvarů                                  | 108   | 32 753 |
| 1239 Vedoucí pracovníci ostatních útvarů jinde neuvedení                                | 165   | 27 976 |
| 1319 Vedoucí, ředitelé malých organizací ostatní (kultura,zdravotnictví,školsství)      | 107   | 31 921 |
| 2139 Ostatní odborníci zabývající se výpočetní technikou jinde neuvedení                | 691   | 22 901 |
| 2211 Bakteriologové, biologové, ekologové, zoologové a odborníci v příbuzných oborech   | 793   | 25 125 |
| 2212 Farmakologové, anatomové, biochemici, fyziologové, patologové                      | 413   | 26 967 |
| 2221 Lékaři, ordináři (kromě zubních lékařů)  | 9 797   | 36 490 |
| 22212 Lékař se specializací v oboru chirurgie   | 939   | 45 898 |
| 22213 Lékař se specializací v oboru gynekologie a porodnictví                           | 348   | 40 070 |
| 22217 Lékař se specializací v oboru jinde neuvedeném                                    | 5 422   | 37 811 |
| 22219 Lékař jinde neuvedený   | 2 736   | 30 490 |
| 2224 Farmaceuti, magistři v lékárně, lékárníci  | 339   | 33 008 |
| 2321 Učitelé všeobecně vzdělávacích předmětů  | 1 782   | 21 703 |
| 23214 Učitel všeobecně vzdělávacích předmětů střední a vyšší školy                      | 1 599   | 21 039 |
| 2322 Učitelé odborných předmětů   | 1 497   | 22 038 |
| 23225 Učitel odborných předmětů střední, vyšší školy                                    | 1 415   | 21 727 |
| 2331 Učitelé základních škol  | 3 873   | 18 940 |

Průměrný hrubý měsíční plat, placená doba  
podle zaměstnání KZAM - R

| Diferenciace |               |          | Složky hrubého platu |                         |                      |         |                         | Placená doba |
|--------------|---------------|----------|----------------------|-------------------------|----------------------|---------|-------------------------|--------------|
|              |               |          | prémie a<br>odměny   | příplatky<br>za přesčas | příplatky<br>ostatní | náhrady | odměny za<br>pohotovost |              |
| 1. decil     | medián        | 9. decil | %                    | %                       | %                    | %       | %                       | hod/měs      |
| Kč/měs       | Kč/měs        | Kč/měs   | %                    | %                       | %                    | %       | %                       | hod/měs      |
| 12 196       | <b>19 998</b> | 34 704   | 9,5                  | 3,2                     | 24,7                 | 0,1     | 3,2                     | <b>194,6</b> |
| 25 638       | <b>33 828</b> | 48 061   | 10,8                 | 2,5                     | 28,9                 | 0,0     | 3,7                     | <b>195,5</b> |
| 22 170       | <b>27 883</b> | 44 970   | 10,5                 | 0,0                     | 27,1                 | 9,6     | 0,1                     | <b>169,4</b> |
| 37 446       | <b>49 735</b> | 63 952   | 19,1                 | 0,2                     | 22,1                 | 9,0     | 0,4                     | <b>172,3</b> |
| 24 529       | <b>38 587</b> | 47 670   | 14,6                 | 0,2                     | 19,8                 | 9,5     | 0,3                     | <b>171,0</b> |
| 35 618       | <b>39 871</b> | 48 423   | 12,8                 | 0,0                     | 36,0                 | 9,6     | 0,0                     | <b>169,8</b> |
| 26 122       | <b>38 198</b> | 53 395   | 18,9                 | 0,0                     | 23,4                 | 8,7     | 0,3                     | <b>172,6</b> |
| 21 545       | <b>25 608</b> | 31 781   | 6,5                  | 0,0                     | 27,3                 | 9,9     | 0,0                     | <b>168,6</b> |
| 19 966       | <b>24 815</b> | 39 679   | 4,9                  | 0,1                     | 28,9                 | 7,0     | 0,5                     | <b>168,5</b> |
| 21 344       | <b>28 642</b> | 45 487   | 15,9                 | 0,0                     | 22,8                 | 9,9     | 1,4                     | <b>171,1</b> |
| 24 368       | <b>33 429</b> | 51 371   | 17,5                 | 0,0                     | 24,7                 | 9,7     | 1,6                     | <b>171,2</b> |
| 22 143       | <b>27 873</b> | 43 538   | 15,6                 | 0,1                     | 22,5                 | 10,1    | 1,5                     | <b>170,1</b> |
| 19 640       | <b>24 229</b> | 32 628   | 15,0                 | 0,1                     | 18,8                 | 10,2    | 0,0                     | <b>173,5</b> |
| 25 708       | <b>34 163</b> | 53 634   | 15,4                 | 0,0                     | 29,1                 | 12,6    | 0,3                     | <b>171,6</b> |
| 23 406       | <b>32 268</b> | 38 401   | 12,0                 | 0,0                     | 27,0                 | 14,9    | 0,1                     | <b>171,6</b> |
| 13 173       | <b>16 689</b> | 20 295   | 9,7                  | 0,1                     | 19,9                 | 10,0    | 0,1                     | <b>169,3</b> |
| 12 684       | <b>16 539</b> | 19 540   | 9,3                  | 0,0                     | 21,3                 | 10,0    | 0,0                     | <b>168,6</b> |
| 20 514       | <b>37 037</b> | 62 868   | 10,5                 | 2,4                     | 27,5                 | 9,0     | 4,4                     | <b>179,8</b> |
| 23 992       | <b>44 572</b> | 65 503   | 9,3                  | 3,1                     | 27,8                 | 8,9     | 5,5                     | <b>183,0</b> |
| 17 649       | <b>25 733</b> | 45 611   | 13,9                 | 0,5                     | 28,0                 | 8,8     | 1,1                     | <b>173,3</b> |
| 20 107       | <b>27 367</b> | 42 323   | 15,4                 | 0,3                     | 26,0                 | 9,5     | 0,5                     | <b>172,3</b> |
| 25 208       | <b>37 500</b> | 61 145   | 20,8                 | 0,2                     | 28,1                 | 8,7     | 0,6                     | <b>172,0</b> |
| 19 277       | <b>25 634</b> | 38 468   | 12,6                 | 0,4                     | 27,6                 | 9,6     | 0,8                     | <b>172,4</b> |
| 19 259       | <b>27 126</b> | 37 351   | 13,7                 | 0,3                     | 25,8                 | 9,9     | 0,4                     | <b>171,8</b> |
| 20 735       | <b>26 666</b> | 34 796   | 14,7                 | 0,1                     | 20,2                 | 9,9     | 0,0                     | <b>172,9</b> |
| 22 248       | <b>32 289</b> | 44 485   | 21,4                 | 0,1                     | 17,0                 | 9,9     | 0,0                     | <b>172,2</b> |
| 18 199       | <b>25 413</b> | 42 305   | 14,8                 | 0,2                     | 22,8                 | 9,6     | 1,8                     | <b>172,2</b> |
| 19 540       | <b>28 260</b> | 47 369   | 15,6                 | 0,6                     | 19,8                 | 11,2    | 1,6                     | <b>173,7</b> |
| 16 472       | <b>22 032</b> | 29 904   | 9,1                  | 0,2                     | 17,9                 | 10,0    | 1,0                     | <b>171,6</b> |
| 15 647       | <b>23 767</b> | 36 107   | 13,8                 | 0,6                     | 13,9                 | 10,7    | 0,8                     | <b>172,3</b> |
| 15 804       | <b>25 705</b> | 39 815   | 10,8                 | 1,3                     | 16,4                 | 10,8    | 1,6                     | <b>174,1</b> |
| 21 088       | <b>33 861</b> | 54 673   | 11,6                 | 4,1                     | 19,7                 | 8,8     | 6,4                     | <b>192,2</b> |
| 29 452       | <b>43 885</b> | 65 309   | 13,3                 | 5,1                     | 22,2                 | 8,1     | 7,5                     | <b>199,0</b> |
| 26 655       | <b>38 632</b> | 54 449   | 10,2                 | 5,5                     | 20,3                 | 7,9     | 8,1                     | <b>197,8</b> |
| 24 167       | <b>35 934</b> | 53 878   | 9,2                  | 4,1                     | 21,1                 | 8,9     | 6,6                     | <b>191,9</b> |
| 17 251       | <b>25 818</b> | 49 281   | 17,5                 | 3,6                     | 14,4                 | 8,7     | 5,1                     | <b>191,0</b> |
| 22 109       | <b>31 430</b> | 43 959   | 10,6                 | 1,0                     | 27,5                 | 9,9     | 1,0                     | <b>173,2</b> |
| 17 282       | <b>21 458</b> | 25 950   | 7,5                  | 0,7                     | 12,2                 | 14,8    | 0,2                     | <b>175,8</b> |
| 17 158       | <b>21 146</b> | 24 520   | 7,3                  | 0,8                     | 11,2                 | 14,8    | 0,2                     | <b>176,1</b> |
| 18 089       | <b>21 863</b> | 26 253   | 7,8                  | 0,7                     | 11,8                 | 14,9    | 0,2                     | <b>175,5</b> |
| 17 988       | <b>21 722</b> | 25 424   | 7,5                  | 0,7                     | 11,4                 | 14,9    | 0,2                     | <b>175,6</b> |
| 15 568       | <b>18 691</b> | 22 399   | 7,3                  | 0,5                     | 12,9                 | 15,0    | 0,0                     | <b>173,9</b> |

**Průměrný hrubý měsíční plat, placená doba  
podle zaměstnání KZAM - R**

| Podskupiny zaměstnání<br>a zaměstnání KZAM - R                                   | Počet zaměstnanců<br>přepočtený podle<br>placených měsíců | Průměr |
|--|---|--------|
| (zveřejněna zaměstnání, která jsou ve své hlavní třídě zastoupena minimálně 1%)  |   | Kč/měs |
| 23313 Učitel základní školy pro 1. stupeň  | 1 640   | 18 367 |
| 23314 Učitel všeobecně vzdělávacích předmětů pro 2. stupeň základní školy        | 1 973   | 18 641 |
| 2341 Učitelé všeobecně vzdělávacích předmětů na speciálních školách              | 441   | 20 132 |
| 2411 Odborní pracovníci na úseku účetnictví, financí, daní, apod., hlavní účetní | 827   | 22 233 |
| 2421 Právníci, právní poradci (mimo advokacie a soudnictví)                      | 405   | 26 490 |
| 2432 Odborní pracovníci knihoven (kromě řadových)                                | 444   | 17 013 |
| 24328 Odborný knihovník  | 341   | 16 582 |
| 2441 Ekonomové - vědečtí pracovníci, specialisté, experti                        | 419   | 21 024 |
| 2445 Psychologové  | 368   | 22 815 |
| 2453 Hudební skladatelé, dirigenti, zpěváci, hudebníci                           | 627   | 17 047 |
| 24539 Člen orchestru, souboru, sboru   | 514   | 16 446 |
| 2470 Odborní administrativní pracovníci jinde neuvedení                          | 4 942   | 23 449 |
| 24702 Odborný referent (rada) ústředního orgánu státní správy                    | 3 203   | 24 608 |
| 24703 Odborný administrativní pracovník orgánu samosprávy                        | 792   | 21 796 |
| 24709 Odborný administrativní pracovník jinde neuvedený                          | 675   | 19 113 |
| 3118 Technici v kartografii, kresliči a zeměměřiči                               | 1 840   | 16 369 |
| 31183 Technik v geodézii, referent katastru nemovitostí                          | 1 525   | 16 337 |
| 3119 Ostatní techničtí pracovníci jinde neuvedení                                | 1 580   | 19 713 |
| 3134 Obsluha lékařských zařízení   | 1 558   | 22 071 |
| 31345 Radiologický laborant  | 1 347   | 22 413 |
| 3211 Technici a laboranti v oblasti biologie a v příbuzných oborech              | 3 663   | 20 225 |
| 32116 Laborant zdravotnický (szp)  | 2 890   | 20 390 |
| 3226 Rehabilitační a fyzioterapeutičtí pracovníci (vč. odborných masérů)         | 1 748   | 16 021 |
| 32261 Rehabilitační pracovník (szp)  | 898   | 16 079 |
| 3231 Ošetřovatelé, všeobecné zdravotní sestry                                    | 25 095  | 18 688 |
| 32311 Staniční sestra všeobecná (szp)  | 2 174   | 22 994 |
| 32313 Sestra (zdravotní sestra) (szp)  | 18 006  | 17 815 |
| 32314 Sestra všeobecná specialista pro ošetřování (ošetřovatelka odborná)        | 2 193   | 20 345 |
| 32315 Sestra všeobecná specialista pro instrumentování na operačním sále         | 841   | 22 539 |
| 32319 Sestra všeobecná (zdravotní sestra) jinde neuvedená                        | 1 246   | 18 416 |
| 3232 Ženské sestry, porodní asistentky   | 1 839   | 18 822 |
| 32323 Porodní asistentka (sestra ženská) (szp)                                   | 1 112   | 18 203 |
| 3233 Sestry pro péči o dítě  | 3 548   | 18 901 |
| 32333 Sestra dětská (szp)  | 2 486   | 18 247 |
| 3234 Sestry pro psychiatrickou péči  | 1 332   | 20 306 |
| 32343 Sestra psychiatrie (szp)   | 1 096   | 19 737 |
| 3235 Sestry pro intenzivní péči  | 3 884   | 20 413 |
| 32353 Sestra pro intenzivní péči (szp)   | 1 820   | 19 363 |
| 3311 Vychovatelé v družinách, klubech, domovech dětí a mládeže apod.             | 1 073   | 15 403 |
| 3341 Instruktoři a mistři odborné výchovy  | 999   | 17 565 |
| 3431 Odborné sekretářky, sekretáři   | 929   | 16 091 |
| 3433 Pracovníci v oblasti účetnictví, fakturace, rozpočetnictví, kalkulace       | 4 247   | 18 269 |



Průměrný hrubý měsíční plat, placená doba  
podle zaměstnání KZAM - R

| Diferenciace |               |          | Složky hrubého platu |                         |                      |         |                         | Placená doba |
|--------------|---------------|----------|----------------------|-------------------------|----------------------|---------|-------------------------|--------------|
|              |               |          | přémie a<br>odměny   | příplatky<br>za přesčas | příplatky<br>ostatní | náhrady | odměny za<br>pohotovost |              |
| 1. decil     | medián        | 9. decil | %                    | %                       | %                    | %       | %                       | hod/měs      |
| Kč/měs       | Kč/měs        | Kč/měs   | %                    | %                       | %                    | %       | %                       | hod/měs      |
| 15 785       | <b>18 318</b> | 21 090   | 7,0                  | 0,4                     | 11,8                 | 15,1    | 0,0                     | <b>173,1</b> |
| 15 225       | <b>18 758</b> | 21 831   | 7,1                  | 0,7                     | 12,1                 | 14,9    | 0,0                     | <b>174,8</b> |
| 15 291       | <b>20 235</b> | 24 145   | 6,4                  | 0,5                     | 15,6                 | 15,2    | 0,0                     | <b>174,0</b> |
| 15 275       | <b>20 839</b> | 30 528   | 13,1                 | 0,1                     | 14,7                 | 10,4    | 0,1                     | <b>173,1</b> |
| 19 134       | <b>25 099</b> | 35 170   | 12,2                 | 0,0                     | 17,0                 | 9,9     | 0,1                     | <b>171,0</b> |
| 12 170       | <b>16 649</b> | 22 204   | 17,3                 | 0,0                     | 11,7                 | 9,8     | 0,1                     | <b>170,6</b> |
| 12 090       | <b>16 342</b> | 21 286   | 18,1                 | 0,0                     | 12,2                 | 9,8     | 0,0                     | <b>170,5</b> |
| 14 143       | <b>19 944</b> | 29 469   | 12,6                 | 0,2                     | 15,7                 | 10,0    | 0,3                     | <b>172,2</b> |
| 15 705       | <b>22 679</b> | 29 357   | 5,9                  | 0,2                     | 16,6                 | 11,7    | 0,3                     | <b>168,7</b> |
| 12 420       | <b>16 699</b> | 22 616   | 10,2                 | 0,0                     | 8,4                  | 10,1    | 0,0                     | <b>175,6</b> |
| 12 272       | <b>16 194</b> | 21 287   | 10,2                 | 0,0                     | 7,6                  | 10,1    | 0,0                     | <b>175,6</b> |
| 15 838       | <b>22 146</b> | 32 540   | 11,5                 | 0,1                     | 13,6                 | 9,9     | 0,5                     | <b>171,2</b> |
| 16 217       | <b>23 842</b> | 33 835   | 11,2                 | 0,1                     | 12,9                 | 9,8     | 0,1                     | <b>171,3</b> |
| 16 211       | <b>20 060</b> | 29 759   | 13,1                 | 0,1                     | 13,8                 | 10,0    | 2,5                     | <b>170,4</b> |
| 14 241       | <b>18 256</b> | 25 156   | 9,2                  | 0,1                     | 15,1                 | 10,0    | 0,1                     | <b>171,1</b> |
| 12 756       | <b>16 129</b> | 20 211   | 10,3                 | 0,0                     | 13,8                 | 10,5    | 0,0                     | <b>169,9</b> |
| 12 768       | <b>16 082</b> | 20 209   | 10,2                 | 0,0                     | 13,8                 | 10,5    | 0,0                     | <b>169,9</b> |
| 14 479       | <b>19 389</b> | 24 981   | 9,9                  | 0,7                     | 14,3                 | 9,9     | 1,0                     | <b>174,4</b> |
| 15 268       | <b>21 334</b> | 29 495   | 5,9                  | 3,5                     | 16,5                 | 10,2    | 5,0                     | <b>183,5</b> |
| 15 695       | <b>21 760</b> | 29 773   | 5,7                  | 3,6                     | 16,7                 | 10,2    | 5,2                     | <b>184,3</b> |
| 14 530       | <b>19 588</b> | 26 615   | 6,1                  | 2,7                     | 14,7                 | 10,7    | 3,4                     | <b>182,1</b> |
| 14 805       | <b>19 654</b> | 26 818   | 5,6                  | 2,8                     | 15,2                 | 10,8    | 3,3                     | <b>182,7</b> |
| 12 501       | <b>15 698</b> | 19 930   | 5,1                  | 0,6                     | 13,8                 | 10,4    | 0,0                     | <b>170,4</b> |
| 12 870       | <b>15 937</b> | 19 627   | 4,6                  | 0,6                     | 13,4                 | 10,5    | 0,0                     | <b>170,0</b> |
| 14 249       | <b>18 146</b> | 23 789   | 5,1                  | 0,9                     | 21,7                 | 10,2    | 0,9                     | <b>168,1</b> |
| 17 897       | <b>22 098</b> | 29 250   | 8,2                  | 0,7                     | 22,7                 | 10,3    | 1,0                     | <b>172,9</b> |
| 13 980       | <b>17 463</b> | 22 103   | 4,3                  | 0,9                     | 21,8                 | 10,2    | 0,7                     | <b>166,9</b> |
| 15 700       | <b>19 886</b> | 25 577   | 5,9                  | 1,0                     | 22,4                 | 10,5    | 0,9                     | <b>168,4</b> |
| 17 539       | <b>22 443</b> | 27 462   | 5,7                  | 2,4                     | 19,0                 | 9,2     | 5,0                     | <b>178,5</b> |
| 13 726       | <b>17 740</b> | 23 902   | 5,9                  | 1,1                     | 18,0                 | 10,2    | 1,0                     | <b>170,4</b> |
| 14 709       | <b>18 653</b> | 23 185   | 4,9                  | 0,9                     | 21,2                 | 9,7     | 0,6                     | <b>166,9</b> |
| 14 709       | <b>18 226</b> | 21 577   | 4,2                  | 0,7                     | 21,6                 | 9,9     | 0,3                     | <b>164,8</b> |
| 14 855       | <b>18 519</b> | 23 365   | 4,7                  | 0,7                     | 22,0                 | 10,1    | 0,5                     | <b>166,4</b> |
| 14 571       | <b>18 013</b> | 22 142   | 3,9                  | 0,7                     | 22,4                 | 10,1    | 0,3                     | <b>164,9</b> |
| 16 010       | <b>20 086</b> | 24 534   | 4,6                  | 1,1                     | 24,9                 | 11,8    | 0,5                     | <b>167,8</b> |
| 15 655       | <b>19 681</b> | 23 506   | 4,3                  | 1,1                     | 25,3                 | 11,8    | 0,2                     | <b>166,8</b> |
| 16 017       | <b>20 091</b> | 25 127   | 5,1                  | 1,4                     | 25,6                 | 10,0    | 1,1                     | <b>168,8</b> |
| 15 402       | <b>19 166</b> | 23 395   | 4,1                  | 1,3                     | 27,1                 | 10,2    | 0,6                     | <b>167,3</b> |
| 11 886       | <b>15 242</b> | 19 115   | 7,0                  | 0,2                     | 12,4                 | 14,6    | 1,3                     | <b>169,4</b> |
| 14 137       | <b>17 329</b> | 21 652   | 9,3                  | 0,2                     | 9,9                  | 15,6    | 0,1                     | <b>172,8</b> |
| 11 197       | <b>15 354</b> | 21 714   | 10,0                 | 0,1                     | 15,4                 | 9,9     | 0,2                     | <b>170,9</b> |
| 13 574       | <b>17 718</b> | 23 503   | 9,6                  | 0,1                     | 13,9                 | 9,8     | 0,1                     | <b>171,8</b> |

**Průměrný hrubý měsíční plat, placená doba  
podle zaměstnání KZAM - R**

| Podskupiny zaměstnání<br>a zaměstnání KZAM - R                                   | Počet zaměstnanců<br>přepočtený podle<br>placených měsíců | Průměr |
|--|---|--------|
| (zveřejněna zaměstnání, která jsou ve své hlavní třídě zastoupena minimálně 1%)  |   | Kč/měs |
| 34331 Účetní všeobecný   | 1 382   | 17 670 |
| 3439 Ostatní odborní administrativní pracovníci jinde neuvedení                  | 4 995   | 18 129 |
| 34394 Referent hospodářské správy  | 1 451   | 19 162 |
| 34399 Referent administrativy jinde neuvedený                                    | 2 923   | 17 212 |
| 3442 Berní a daňoví pracovníci   | 11 237  | 18 235 |
| 34429 Berní a daňový pracovník jinde neuvedený                                   | 11 191  | 18 221 |
| 3443 Pracovníci sociálního a důchodového zabezpečení                             | 3 521   | 16 622 |
| 3460 Sociální pracovníci   | 1 238   | 17 224 |
| 4111 Písačky - opisovačky, stenotypistky   | 175   | 13 029 |
| 41111 Písačka, písař   | 87  | 13 821 |
| 41115 Zapisovatel  | 86  | 12 214 |
| 4112 Kancelářští a manipulační pracovníci a obsluha zařízení na zpracování textu | 808   | 14 894 |
| 41125 Spisový manipulát  | 90  | 16 102 |
| 41129 Kancelářský a manipulační pracovník jinde neuvedený                        | 683   | 14 764 |
| 4113 Pracovníci přípravy dat výpočetní techniky                                  | 246   | 12 620 |
| 41139 Pracovník přípravy dat výpočetní techniky jinde neuvedený                  | 116   | 12 534 |
| 4115 Sekretářky, sekretáři   | 1 763   | 16 135 |
| 41151 Sekretářka, sekretář   | 857   | 16 502 |
| 41159 Administrativní pracovník jinde neuvedený                                  | 891   | 15 850 |
| 4121 Nižší účetní  | 640   | 14 708 |
| 41211 Nižší účetní všeobecný   | 494   | 14 344 |
| 4131 Úředníci ve skladech  | 1 030   | 14 924 |
| 41311 Vedoucí malého skladu, skladmistr  | 141   | 17 812 |
| 41312 Skladník (úředník)   | 743   | 14 280 |
| 4133 Úředníci v dopravě a v přepravě (dispečeri, kontroloři apod.)               | 147   | 18 160 |
| 4141 Řadoví knihovníci, archiváři, evidenční pracovníci                          | 798   | 13 510 |
| 41411 Knihovnik  | 186   | 14 142 |
| 41412 Archivář   | 102   | 15 192 |
| 41413 Dokumentátor   | 87  | 12 851 |
| 41415 Úředník evidence, registratury   | 307   | 12 264 |
| 4142 Poštovní doručovatelé, úředníci v třídárnách                                | 99  | 14 625 |
| 4190 Nižší pracovníci jinde neuvedení ostatní                                    | 908   | 14 952 |
| 41909 Nižší úředník (referent) jinde neuvedený                                   | 847   | 14 968 |
| 4211 Pokladníci (v bankách, pojišťovnách, spořitelnách, na poště)                | 187   | 15 598 |
| 42118 Pokladník v organizaci   | 164   | 15 337 |
| 4222 Recepční  | 201   | 13 990 |
| 42222 Recepční   | 114   | 14 385 |
| 42228 Úředník v recepci  | 79  | 13 155 |
| 4223 Telefonisté   | 359   | 11 720 |
| 42231 Telefonista v telefonní ústředně (kromě telekomunikací)                    | 329   | 11 712 |
| 4224 Informátoři   | 115   | 14 711 |
| 5122 Kuchaři   | 3 372   | 12 067 |

Průměrný hrubý měsíční plat, placená doba  
podle zaměstnání KZAM - R

| Diferenciace |               |          | Složky hrubého platu |                         |                      |         |                         | Placená doba |
|--------------|---------------|----------|----------------------|-------------------------|----------------------|---------|-------------------------|--------------|
|              |               |          | přémie a<br>odměny   | příplatky<br>za přesčas | příplatky<br>ostatní | náhrady | odměny za<br>pohotovost |              |
| 1. decil     | medián        | 9. decil | %                    | %                       | %                    | %       | %                       | hod/měs      |
| Kč/měs       | Kč/měs        | Kč/měs   | %                    | %                       | %                    | %       | %                       | hod/měs      |
| 13 596       | <b>17 203</b> | 21 961   | 9,3                  | 0,1                     | 12,9                 | 10,0    | 0,0                     | <b>171,6</b> |
| 13 241       | <b>17 805</b> | 23 509   | 9,0                  | 0,1                     | 15,1                 | 9,9     | 0,2                     | <b>171,8</b> |
| 14 824       | <b>18 854</b> | 24 241   | 7,7                  | 0,1                     | 15,3                 | 10,1    | 0,3                     | <b>171,4</b> |
| 12 419       | <b>16 837</b> | 22 390   | 9,4                  | 0,1                     | 15,1                 | 10,0    | 0,1                     | <b>171,6</b> |
| 14 788       | <b>18 212</b> | 21 519   | 1,9                  | 0,0                     | 18,3                 | 10,0    | 0,0                     | <b>167,4</b> |
| 14 784       | <b>18 201</b> | 21 496   | 1,9                  | 0,0                     | 18,3                 | 10,0    | 0,0                     | <b>167,4</b> |
| 13 152       | <b>16 152</b> | 20 768   | 12,1                 | 0,0                     | 9,3                  | 10,0    | 0,1                     | <b>173,1</b> |
| 12 406       | <b>17 205</b> | 21 718   | 6,4                  | 0,0                     | 16,5                 | 10,3    | 0,7                     | <b>168,8</b> |
| 10 662       | <b>12 732</b> | 16 399   | 13,6                 | 0,1                     | 6,6                  | 8,4     | 0,6                     | <b>173,8</b> |
| 11 775       | <b>13 585</b> | 16 855   | 17,1                 | 0,0                     | 4,7                  | 9,2     | 0,4                     | <b>173,6</b> |
| 9 869        | <b>12 035</b> | 14 960   | 9,8                  | 0,1                     | 8,4                  | 7,4     | 0,7                     | <b>174,2</b> |
| 10 843       | <b>14 574</b> | 19 289   | 7,3                  | 0,1                     | 13,3                 | 10,2    | 0,2                     | <b>171,0</b> |
| 12 287       | <b>15 913</b> | 20 831   | 10,0                 | 0,1                     | 13,0                 | 10,1    | 0,0                     | <b>174,0</b> |
| 10 670       | <b>14 558</b> | 19 127   | 6,8                  | 0,1                     | 13,6                 | 10,2    | 0,2                     | <b>170,6</b> |
| 9 348        | <b>12 205</b> | 15 979   | 9,5                  | 0,4                     | 11,9                 | 9,9     | 0,0                     | <b>170,3</b> |
| 9 529        | <b>11 931</b> | 16 953   | 7,7                  | 0,0                     | 14,5                 | 9,9     | 0,0                     | <b>170,4</b> |
| 11 292       | <b>15 671</b> | 21 383   | 9,6                  | 0,1                     | 14,6                 | 10,0    | 0,1                     | <b>170,5</b> |
| 11 847       | <b>16 081</b> | 21 487   | 9,4                  | 0,0                     | 14,5                 | 9,9     | 0,0                     | <b>169,9</b> |
| 11 081       | <b>15 346</b> | 21 322   | 9,8                  | 0,2                     | 14,6                 | 10,1    | 0,1                     | <b>171,1</b> |
| 11 669       | <b>14 465</b> | 17 980   | 11,1                 | 0,0                     | 7,4                  | 10,0    | 0,0                     | <b>173,1</b> |
| 11 938       | <b>14 275</b> | 16 757   | 11,5                 | 0,0                     | 6,9                  | 9,9     | 0,0                     | <b>173,4</b> |
| 11 241       | <b>14 638</b> | 18 920   | 9,7                  | 0,2                     | 12,0                 | 10,5    | 0,1                     | <b>173,5</b> |
| 13 766       | <b>17 610</b> | 21 392   | 9,9                  | 0,2                     | 13,7                 | 10,6    | 0,1                     | <b>175,0</b> |
| 11 241       | <b>14 254</b> | 17 332   | 9,5                  | 0,3                     | 12,0                 | 10,5    | 0,1                     | <b>173,9</b> |
| 13 238       | <b>18 307</b> | 22 675   | 8,6                  | 0,7                     | 16,0                 | 9,3     | 0,6                     | <b>174,6</b> |
| 9 815        | <b>12 801</b> | 18 308   | 9,8                  | 0,1                     | 9,4                  | 10,1    | 0,0                     | <b>171,1</b> |
| 10 982       | <b>13 773</b> | 17 897   | 8,8                  | 0,0                     | 9,8                  | 10,2    | 0,0                     | <b>170,1</b> |
| 9 682        | <b>14 626</b> | 22 963   | 10,2                 | 0,2                     | 12,0                 | 10,3    | 0,2                     | <b>169,4</b> |
| 10 146       | <b>12 537</b> | 16 130   | 6,9                  | 0,0                     | 7,6                  | 10,3    | 0,0                     | <b>167,7</b> |
| 9 114        | <b>11 520</b> | 17 325   | 12,5                 | 0,1                     | 7,7                  | 9,9     | 0,0                     | <b>173,0</b> |
| 11 559       | <b>14 205</b> | 18 314   | 9,8                  | 0,0                     | 11,7                 | 10,7    | 0,1                     | <b>173,6</b> |
| 10 763       | <b>14 178</b> | 20 371   | 12,2                 | 0,1                     | 10,9                 | 9,9     | 0,1                     | <b>170,2</b> |
| 10 762       | <b>14 178</b> | 20 371   | 12,4                 | 0,1                     | 11,1                 | 9,9     | 0,0                     | <b>170,4</b> |
| 11 404       | <b>15 032</b> | 20 261   | 10,8                 | 0,2                     | 13,0                 | 9,5     | 0,3                     | <b>172,0</b> |
| 11 287       | <b>14 842</b> | 20 037   | 10,7                 | 0,2                     | 13,3                 | 9,4     | 0,1                     | <b>172,2</b> |
| 10 591       | <b>13 976</b> | 17 503   | 8,5                  | 2,6                     | 12,9                 | 9,5     | 0,0                     | <b>169,9</b> |
| 11 724       | <b>14 250</b> | 16 398   | 10,2                 | 4,2                     | 8,8                  | 9,3     | 0,0                     | <b>172,0</b> |
| 9 416        | <b>12 872</b> | 17 588   | 5,6                  | 0,4                     | 19,9                 | 9,7     | 0,0                     | <b>166,8</b> |
| 8 024        | <b>11 585</b> | 16 246   | 5,0                  | 0,7                     | 17,1                 | 9,6     | 0,1                     | <b>167,3</b> |
| 8 073        | <b>11 585</b> | 16 246   | 5,2                  | 0,7                     | 16,9                 | 9,8     | 0,1                     | <b>168,1</b> |
| 10 773       | <b>14 594</b> | 17 999   | 9,3                  | 0,3                     | 13,4                 | 9,7     | 0,9                     | <b>170,6</b> |
| 8 821        | <b>11 426</b> | 16 227   | 6,9                  | 1,1                     | 15,9                 | 10,1    | 0,1                     | <b>173,4</b> |

**Průměrný hrubý měsíční plat, placená doba  
podle zaměstnání KZAM - R**

| Podskupiny zaměstnání<br>a zaměstnání KZAM - R   | Počet zaměstnanců<br>přepočtený podle<br>placených měsíců | Průměr |
|--|---|--------|
| (zveřejněna zaměstnání, která jsou ve své hlavní třídě zastoupena minimálně 1%)            |   | Kč/měs |
| 51222 Kuchař   | 2 187   | 12 503 |
| 51228 Pomocný kuchař   | 857   | 10 311 |
| 5132 Pečovatelé a pomocní ošetřovatelé v zařízeních sociální péče, v nemocnicích           | 9 857   | 13 090 |
| 51324 Ošetřovatel, ošetřovatelka (nzp)   | 1 699   | 13 640 |
| 51326 Sanitář, sanitářka (nzp)   | 7 128   | 12 977 |
| 51329 Pečovatel a pomocný ošetřovatel ve zdravotnickém zařízení jinde neuvedený            | 835   | 13 150 |
| 5133 Pečovatelé v domácnosti   | 276   | 11 487 |
| 5139 Ostatní pečovatelé a pomocní ošetřovatelé jinde neuvedení                             | 411   | 12 663 |
| 51399 Pečovatel a pomocný ošetřovatel jinde neuvedený                                      | 301   | 12 202 |
| 5161 Hasiči, požárníci   | 430   | 21 732 |
| 5162 Pracovníci bezpečnostních orgánů (např. policisté, strážníci)                         | 750   | 21 554 |
| 51625 Strážník obecní, městské, místní policie   | 707   | 21 706 |
| 5169 Ostatní pracovníci ochrany a ostrahy jinde neuvedení                                  | 681   | 16 280 |
| 51691 Strážný, člen závodní stráže   | 364   | 16 712 |
| 51699 Pracovník ochrany majetku a osob jinde neuvedený                                     | 269   | 15 892 |
| 6113 Zahradníci a pěstitelé zahradních plodin a sazenic                                    | 311   | 12 581 |
| 61131 Zahradník  | 229   | 12 979 |
| 61138 Zemědělský dělník v zahradnictví   | 77  | 11 357 |
| 6121 Chovatelé hospodářských zvířat (kromě drůbeže a včel)                                 | 18  | 14 746 |
| 6125 Chovatelé a ošetřovatelé zvířat v zoo   | 90  | 13 553 |
| 61258 Dělník v zoologické zahradě  | 17  | 11 965 |
| 6129 Ostatní chovatelé, ošetřovatelé zvířat jinde neuvedení (v rezervacích, stájích apod.) | 85  | 14 940 |
| 61294 Chovatel a ošetřovatel laboratorních zvířat  | 20  | 13 106 |
| 61299 Chovatel a ošetřovatel zvířat jinde neuvedený  | 63  | 15 500 |
| 6141 Dělníci pro pěstění a ošetřování lesa   | 64  | 12 075 |
| 61418 Lesní dělník v zalesňování   | 25  | 11 853 |
| 61419 Dělník pro pěstění a ošetřování lesa jinde neuvedený                                 | 38  | 12 086 |
| 6142 Dělníci pro těžbu dřeva (kromě obsluhy pojízdných zařízení)                           | 48  | 16 213 |
| 61421 Lesní mechanizátor   | 31  | 16 934 |
| 61428 Lesní dělník pro těžbu dřeva   | 15  | 15 256 |
| 7122 Zedníci, kameníci, omítkáři   | 246   | 14 432 |
| 71221 Zedník   | 184   | 14 552 |
| 71228 Stavební dělník zednických prací   | 55  | 13 687 |
| 7124 Tesaři a truhláři   | 119   | 13 856 |
| 7125 Stavební montážníci   | 160   | 13 351 |
| 71256 Montér stavěč  | 111   | 14 004 |
| 7129 Ostatní stavební dělníci hlavní stavební výroby a pracovníci v ostatních oborech      | 196   | 15 276 |
| 71294 Stavební údržbář budov, staveb (kromě 7124)  | 158   | 15 576 |
| 7136 Instalatéři, potrubáři, stavební zámečníci, klempíři                                  | 768   | 16 241 |
| 71361 Instalatér stavební  | 114   | 16 088 |
| 71363 Instalatér vodovodů  | 126   | 15 683 |
| 71367 Zámečník stavební  | 99  | 15 995 |

Průměrný hrubý měsíční plat, placená doba  
podle zaměstnání KZAM - R

| Diferenciace |               |          | Složky hrubého platu |                         |                      |         |                         | Placená doba |
|--------------|---------------|----------|----------------------|-------------------------|----------------------|---------|-------------------------|--------------|
|              |               |          | prémie a<br>odměny   | příplatky<br>za přesčas | příplatky<br>ostatní | náhrady | odměny za<br>pohotovost |              |
| 1. decil     | medián        | 9. decil | %                    | %                       | %                    | %       | %                       | hod/měs      |
| Kč/měs       | Kč/měs        | Kč/měs   | %                    | %                       | %                    | %       | %                       | hod/měs      |
| 9 195        | <b>11 841</b> | 16 893   | 7,0                  | 1,1                     | 15,7                 | 10,1    | 0,1                     | <b>173,6</b> |
| 8 105        | <b>10 218</b> | 12 591   | 6,2                  | 1,2                     | 15,3                 | 10,0    | 0,1                     | <b>173,1</b> |
| 10 085       | <b>12 712</b> | 16 486   | 5,2                  | 1,0                     | 19,2                 | 10,3    | 0,8                     | <b>169,6</b> |
| 10 779       | <b>13 384</b> | 16 694   | 3,4                  | 0,5                     | 21,8                 | 10,5    | 0,1                     | <b>165,2</b> |
| 10 064       | <b>12 543</b> | 16 382   | 5,8                  | 1,1                     | 18,1                 | 10,2    | 0,8                     | <b>170,8</b> |
| 9 726        | <b>12 745</b> | 16 957   | 2,7                  | 1,2                     | 23,3                 | 10,1    | 1,5                     | <b>169,0</b> |
| 8 937        | <b>11 346</b> | 14 085   | 7,3                  | 0,4                     | 12,5                 | 8,7     | 0,2                     | <b>172,6</b> |
| 9 902        | <b>12 125</b> | 15 588   | 5,1                  | 0,6                     | 18,8                 | 11,2    | 0,6                     | <b>166,1</b> |
| 9 654        | <b>11 786</b> | 15 218   | 3,2                  | 0,3                     | 21,2                 | 10,9    | 0,3                     | <b>163,7</b> |
| 16 640       | <b>21 766</b> | 26 699   | 4,0                  | 3,3                     | 27,1                 | 2,6     | 9,9                     | <b>161,6</b> |
| 15 843       | <b>21 096</b> | 27 625   | 8,7                  | 1,5                     | 28,8                 | 9,9     | 2,1                     | <b>175,0</b> |
| 16 284       | <b>21 176</b> | 27 652   | 8,6                  | 1,5                     | 28,9                 | 9,9     | 2,2                     | <b>175,0</b> |
| 11 412       | <b>16 432</b> | 20 474   | 6,8                  | 4,6                     | 13,5                 | 9,4     | 0,0                     | <b>174,8</b> |
| 12 513       | <b>16 765</b> | 20 648   | 6,2                  | 5,6                     | 13,8                 | 9,3     | 0,1                     | <b>174,9</b> |
| 10 729       | <b>16 179</b> | 20 474   | 7,0                  | 3,9                     | 13,9                 | 9,4     | 0,0                     | <b>174,9</b> |
| 9 061        | <b>12 346</b> | 16 297   | 14,9                 | 0,9                     | 8,0                  | 10,0    | 0,7                     | <b>174,5</b> |
| 9 671        | <b>12 672</b> | 16 865   | 12,1                 | 1,0                     | 9,8                  | 10,0    | 0,8                     | <b>174,5</b> |
| 8 629        | <b>11 058</b> | 14 618   | 24,0                 | 0,4                     | 2,4                  | 10,0    | 0,1                     | <b>174,6</b> |
| 11 667       | <b>14 123</b> | 18 359   | 6,4                  | 2,1                     | 14,0                 | 8,7     | 0,9                     | <b>181,0</b> |
| 10 372       | <b>13 640</b> | 16 651   | 18,3                 | 0,7                     | 7,6                  | 9,8     | 0,0                     | <b>175,7</b> |
| 9 417        | <b>11 731</b> | 14 978   | 7,4                  | 2,0                     | 7,7                  | 10,7    | 0,0                     | <b>178,3</b> |
| 10 914       | <b>14 183</b> | 20 101   | 7,7                  | 3,6                     | 16,1                 | 10,1    | 0,4                     | <b>182,6</b> |
| 10 406       | <b>12 825</b> | 17 871   | 9,9                  | 1,5                     | 13,0                 | 11,5    | 0,0                     | <b>177,7</b> |
| 10 927       | <b>15 309</b> | 20 394   | 7,1                  | 4,3                     | 17,2                 | 9,8     | 0,5                     | <b>184,4</b> |
| 9 051        | <b>11 337</b> | 15 623   | 16,1                 | 0,1                     | 3,1                  | 14,6    | 0,0                     | <b>164,7</b> |
| 7 963        | <b>11 337</b> | 15 677   | 26,1                 | 0,1                     | 0,9                  | 15,0    | 0,0                     | <b>157,3</b> |
| 9 759        | <b>11 331</b> | 15 055   | 9,9                  | 0,2                     | 4,0                  | 14,5    | 0,0                     | <b>169,2</b> |
| 12 662       | <b>15 401</b> | 20 331   | 24,1                 | 0,6                     | 2,8                  | 14,5    | 0,1                     | <b>170,9</b> |
| 12 697       | <b>17 153</b> | 20 725   | 30,6                 | 0,8                     | 1,4                  | 14,8    | 0,1                     | <b>170,8</b> |
| 12 662       | <b>14 077</b> | 19 000   | 10,6                 | 0,0                     | 6,1                  | 13,8    | 0,0                     | <b>170,8</b> |
| 11 444       | <b>14 597</b> | 17 396   | 9,0                  | 0,5                     | 9,9                  | 10,2    | 1,2                     | <b>174,2</b> |
| 11 616       | <b>14 716</b> | 17 396   | 8,1                  | 0,5                     | 9,3                  | 9,9     | 1,5                     | <b>174,4</b> |
| 11 104       | <b>13 599</b> | 16 479   | 8,6                  | 0,5                     | 13,5                 | 10,5    | 0,4                     | <b>174,6</b> |
| 10 334       | <b>13 732</b> | 17 492   | 8,7                  | 0,6                     | 12,4                 | 10,2    | 1,0                     | <b>174,2</b> |
| 9 916        | <b>12 895</b> | 17 661   | 10,2                 | 1,2                     | 17,1                 | 10,6    | 0,0                     | <b>182,0</b> |
| 9 916        | <b>13 776</b> | 18 353   | 9,8                  | 1,6                     | 19,8                 | 11,0    | 0,0                     | <b>184,9</b> |
| 11 497       | <b>15 084</b> | 19 607   | 7,9                  | 0,9                     | 14,2                 | 9,7     | 0,5                     | <b>173,9</b> |
| 11 497       | <b>15 385</b> | 19 681   | 7,1                  | 0,9                     | 16,6                 | 9,8     | 0,2                     | <b>173,6</b> |
| 12 856       | <b>16 102</b> | 19 912   | 7,5                  | 1,9                     | 14,7                 | 9,4     | 3,2                     | <b>179,8</b> |
| 13 117       | <b>16 215</b> | 18 838   | 8,2                  | 0,9                     | 11,0                 | 9,8     | 2,2                     | <b>177,0</b> |
| 12 568       | <b>15 657</b> | 18 839   | 5,9                  | 2,0                     | 15,0                 | 9,5     | 4,3                     | <b>178,3</b> |
| 13 622       | <b>15 925</b> | 18 558   | 9,8                  | 0,9                     | 9,0                  | 9,6     | 1,4                     | <b>176,8</b> |

**Průměrný hrubý měsíční plat, placená doba  
podle zaměstnání KZAM - R**

| Podskupiny zaměstnání<br>a zaměstnání KZAM - R<br><br>(zveřejněna zaměstnání, která jsou ve své hlavní třídě zastoupena minimálně 1%) | Počet zaměstnanců<br>přepočtený podle<br>placených měsíců | Průměr<br><br>Kč/měs |
|---|---|----------------------|
| 71368 Stavební dělník instalátérských, zámečnických, klempířských prací   | 371   | 16 497               |
| 7137 Stavební a provozní elektrikáři  | 330   | 16 293               |
| 71374 Provozní elektrikář domovních instalací   | 175   | 16 679               |
| 71375 Provozní elektrikář instalací průmyslových objektů (elektroúdržby budov)  | 60  | 15 835               |
| 7141 Malíři a tapetáři  | 75  | 12 692               |
| 7222 Nástrojaři, kovomodeláři, kovodělníci, zámečníci   | 512   | 15 440               |
| 72222 Zámečnický, zámečnický stroj  | 105   | 16 411               |
| 72223 Provozní zámečnický, údržbář  | 343   | 14 664               |
| 7223 Seřizovači a obsluha obráběcích strojů (kromě automatických a poloautomatických)   | 62  | 17 934               |
| 7231 Mechanici a opraváři motorových vozidel  | 580   | 16 463               |
| 72311 Automechanik nákladních automobilů  | 293   | 16 257               |
| 72312 Automechanik osobních automobilů  | 108   | 16 561               |
| 72319 Mechanik a opravář motorových vozidel jinde neuvedený   | 136   | 16 922               |
| 7235 Mechanici a opraváři obráběcích, zemědělských strojů a průmyslového zařízení   | 54  | 16 884               |
| 7239 Ostatní mechanici a opraváři strojů a zařízení bez elektro jinde neuvedený   | 89  | 15 454               |
| 72399 Mechanik, opravář strojů a zařízení (bez elektro) jinde neuvedený   | 54  | 15 395               |
| 7241 Elektromechanici, opraváři a seřizovači různých typů elektrických zařízení   | 381   | 16 127               |
| 72411 Elektromechanik elektropřístrojů  | 55  | 16 253               |
| 72415 Provozní elektromechanik  | 237   | 16 256               |
| 7243 Mechanici, seřizovači, opraváři elektronických zařízení  | 168   | 18 239               |
| 72436 Mechanik elektronik měřicích, regulačních, optických přístrojů, lékařské techniky   | 133   | 18 293               |
| 7244 Telefonní a telegrafní mechanici, montéři a opraváři   | 111   | 17 255               |
| 7246 Montéři a opraváři silnoproudých elektrických vedení   | 107   | 16 716               |
| 7422 Umělečtí truhláři, řezbáři, výrobci a opraváři výrobků ze dřeva vč. opravářů   | 125   | 14 223               |
| 74224 Truhlář, truhlář opravář (převážně ruční)   | 81  | 14 041               |
| 7433 Dámští a pánští krejčí a kloboučníci včetně opravářů oděvů   | 398   | 11 612               |
| 74334 Krejčí scénických kostýmů a krojů   | 138   | 12 739               |
| 74339 Opravář oděvů a prádla  | 213   | 10 381               |
| 8162 Obsluha parních turbín, ohříváčů a motorů  | 651   | 14 991               |
| 81621 Topič - obsluha vytápění, ohříváčů, výměníků  | 620   | 14 998               |
| 8163 Obsluha zařízení při úpravě, čištění a rozvodu vody  | 203   | 15 003               |
| 8164 Obsluha zařízení ve spalovně (spalování odpadků apod.)   | 124   | 16 558               |
| 81648 Dělník spalovny (obsluha strojů a zařízení)   | 107   | 17 070               |
| 8264 Obsluha strojů na bělení, barvení, čištění, praní, žehlení textilu   | 1 007   | 10 081               |
| 82643 Pradláč strojní   | 217   | 9 719                |
| 82644 Žehlíč strojní  | 75  | 8 827                |
| 82649 Obsluha strojů a zařízení na úpravu textilu jinde neuvedená   | 668   | 10 315               |
| 8321 Řidiči osobních a malých dodávkových automobilů, taxikáři  | 726   | 15 042               |
| 83211 Řidič osobního automobilu   | 583   | 15 354               |
| 83212 Řidič malého dodávkového automobilu   | 137   | 13 600               |
| 8322 Řidiči sanitních a rzp vozů  | 743   | 17 291               |
| 83221 Řidič vozidla rychlé lékařské pomoci (nzp)  | 110   | 19 676               |

Průměrný hrubý měsíční plat, placená doba  
podle zaměstnání KZAM - R

| Diferenciace |               |          | Složky hrubého platu |                         |                      |         |                         | Placená doba |
|--------------|---------------|----------|----------------------|-------------------------|----------------------|---------|-------------------------|--------------|
|              |               |          | přémie a<br>odměny   | příplatky<br>za přesčas | příplatky<br>ostatní | náhrady | odměny za<br>pohotovost |              |
| 1. decil     | medián        | 9. decil | %                    | %                       | %                    | %       | %                       | hod/měs      |
| Kč/měs       | Kč/měs        | Kč/měs   | %                    | %                       | %                    | %       | %                       | hod/měs      |
| 12 564       | <b>16 145</b> | 21 049   | 7,2                  | 2,5                     | 17,1                 | 9,2     | 3,2                     | <b>182,7</b> |
| 12 194       | <b>16 213</b> | 20 360   | 6,2                  | 2,4                     | 16,5                 | 9,3     | 4,4                     | <b>180,0</b> |
| 12 708       | <b>16 534</b> | 20 681   | 5,8                  | 2,4                     | 18,7                 | 9,5     | 4,9                     | <b>180,1</b> |
| 11 530       | <b>15 830</b> | 19 706   | 9,3                  | 2,9                     | 10,2                 | 8,9     | 3,5                     | <b>183,3</b> |
| 10 184       | <b>12 504</b> | 15 705   | 6,6                  | 0,7                     | 12,6                 | 9,9     | 0,0                     | <b>173,7</b> |
| 11 252       | <b>15 234</b> | 19 520   | 6,6                  | 1,3                     | 13,9                 | 9,8     | 1,9                     | <b>175,2</b> |
| 13 253       | <b>16 054</b> | 20 752   | 7,6                  | 0,9                     | 14,9                 | 10,1    | 2,0                     | <b>175,0</b> |
| 10 687       | <b>14 550</b> | 18 773   | 7,0                  | 1,5                     | 12,0                 | 9,7     | 2,2                     | <b>176,0</b> |
| 14 788       | <b>17 839</b> | 21 063   | 5,2                  | 0,5                     | 14,8                 | 10,4    | 2,1                     | <b>171,9</b> |
| 13 452       | <b>16 305</b> | 19 630   | 9,9                  | 1,3                     | 9,8                  | 9,9     | 1,2                     | <b>176,7</b> |
| 13 545       | <b>16 327</b> | 18 883   | 10,9                 | 0,6                     | 8,2                  | 10,0    | 1,2                     | <b>176,3</b> |
| 12 889       | <b>15 952</b> | 21 031   | 8,0                  | 2,0                     | 13,0                 | 10,1    | 1,1                     | <b>176,7</b> |
| 14 037       | <b>16 472</b> | 20 456   | 9,3                  | 2,3                     | 9,2                  | 9,8     | 1,6                     | <b>177,4</b> |
| 12 518       | <b>16 452</b> | 22 094   | 8,9                  | 2,5                     | 16,6                 | 9,1     | 3,0                     | <b>183,4</b> |
| 10 982       | <b>15 173</b> | 19 526   | 9,3                  | 0,2                     | 11,7                 | 10,9    | 0,3                     | <b>174,2</b> |
| 10 982       | <b>15 173</b> | 19 526   | 9,6                  | 0,1                     | 9,9                  | 10,6    | 0,5                     | <b>174,4</b> |
| 12 741       | <b>16 064</b> | 19 633   | 6,6                  | 1,3                     | 13,1                 | 9,4     | 3,5                     | <b>176,8</b> |
| 12 993       | <b>16 348</b> | 20 418   | 7,9                  | 0,9                     | 10,8                 | 10,1    | 3,0                     | <b>177,2</b> |
| 12 804       | <b>16 256</b> | 19 646   | 5,9                  | 1,5                     | 13,7                 | 9,3     | 4,1                     | <b>176,6</b> |
| 13 300       | <b>17 986</b> | 23 180   | 6,1                  | 3,0                     | 17,9                 | 8,6     | 4,3                     | <b>183,5</b> |
| 13 434       | <b>17 986</b> | 23 180   | 5,4                  | 3,3                     | 19,3                 | 8,6     | 4,9                     | <b>184,4</b> |
| 13 216       | <b>17 594</b> | 21 025   | 7,9                  | 1,4                     | 10,7                 | 9,7     | 1,2                     | <b>172,9</b> |
| 14 016       | <b>16 597</b> | 19 616   | 10,7                 | 0,6                     | 9,8                  | 9,8     | 2,0                     | <b>176,9</b> |
| 10 592       | <b>14 165</b> | 17 510   | 8,8                  | 0,5                     | 12,6                 | 10,5    | 0,7                     | <b>174,0</b> |
| 11 193       | <b>14 153</b> | 16 731   | 7,8                  | 0,4                     | 13,0                 | 10,1    | 1,1                     | <b>173,1</b> |
| 8 810        | <b>10 978</b> | 15 275   | 7,7                  | 0,7                     | 9,8                  | 10,5    | 0,0                     | <b>174,3</b> |
| 9 483        | <b>12 665</b> | 15 603   | 8,9                  | 0,5                     | 7,5                  | 10,9    | 0,0                     | <b>175,0</b> |
| 8 330        | <b>9 915</b>  | 13 534   | 6,3                  | 0,9                     | 12,1                 | 10,2    | 0,0                     | <b>174,2</b> |
| 11 877       | <b>14 646</b> | 18 513   | 5,7                  | 3,3                     | 15,6                 | 9,5     | 0,5                     | <b>175,1</b> |
| 11 924       | <b>14 646</b> | 18 496   | 5,8                  | 3,4                     | 15,1                 | 9,5     | 0,5                     | <b>175,2</b> |
| 11 182       | <b>14 603</b> | 19 373   | 8,8                  | 3,5                     | 13,4                 | 10,0    | 0,6                     | <b>177,1</b> |
| 11 524       | <b>16 684</b> | 21 685   | 6,2                  | 2,9                     | 24,0                 | 10,1    | 0,8                     | <b>178,5</b> |
| 12 272       | <b>17 144</b> | 21 840   | 7,0                  | 2,9                     | 24,0                 | 10,2    | 0,9                     | <b>179,9</b> |
| 8 070        | <b>9 924</b>  | 12 198   | 6,8                  | 0,5                     | 15,8                 | 10,3    | 0,0                     | <b>170,8</b> |
| 8 042        | <b>9 517</b>  | 12 092   | 6,4                  | 0,6                     | 13,7                 | 10,4    | 0,0                     | <b>172,4</b> |
| 7 369        | <b>8 645</b>  | 10 347   | 2,6                  | 0,7                     | 14,9                 | 9,5     | 0,0                     | <b>168,4</b> |
| 8 304        | <b>10 176</b> | 12 344   | 7,6                  | 0,5                     | 16,4                 | 10,4    | 0,0                     | <b>170,5</b> |
| 10 746       | <b>14 569</b> | 20 300   | 9,0                  | 3,2                     | 14,5                 | 9,0     | 1,0                     | <b>181,6</b> |
| 10 774       | <b>14 844</b> | 20 625   | 9,3                  | 3,4                     | 14,3                 | 9,1     | 1,1                     | <b>182,5</b> |
| 10 365       | <b>13 360</b> | 17 008   | 7,5                  | 2,2                     | 14,9                 | 8,9     | 0,7                     | <b>177,6</b> |
| 12 897       | <b>16 830</b> | 22 342   | 4,5                  | 4,0                     | 21,1                 | 8,7     | 1,7                     | <b>185,4</b> |
| 14 785       | <b>19 896</b> | 24 331   | 4,7                  | 4,4                     | 25,6                 | 8,5     | 1,6                     | <b>188,4</b> |



**Průměrný hrubý měsíční plat, placená doba  
podle zaměstnání KZAM - R**

| Podskupiny zaměstnání<br>a zaměstnání KZAM - R<br><br>(zveřejněna zaměstnání, která jsou ve své hlavní třídě zastoupena minimálně 1%) | Počet zaměstnanců<br>přepočtený podle<br>placených měsíců | Průměr<br><br>Kč/měs |
|---|---|----------------------|
| 83222 Řidič vozidla rychlé záchranné pomoci (nzp)   | 97  | 19 567               |
| 83223 Řidič vozidla dopravy nemocných a zraněných (pzp)   | 357   | 16 294               |
| 83225 Řidič sanitního vozidla   | 157   | 16 184               |
| 8323 Řidiči autobusů, trolejbusů a tramvají   | 109   | 19 102               |
| 83239 Řidič dopravního prostředku osob jinde neuvedený  | 65  | 18 879               |
| 8324 Řidiči nákladních automobilů a tahačů  | 837   | 16 498               |
| 83243 Řidič nákladního automobilu   | 752   | 16 592               |
| 8326 Řidiči speciálních vozidel   | 611   | 16 339               |
| 83269 Řidič speciálního silničního vozidla jinde neuvedený  | 535   | 16 328               |
| 8331 Obsluha zemědělských a lesních strojů  | 111   | 14 610               |
| 8332 Obsluha zemních a příbuzných strojů  | 129   | 22 225               |
| 8334 Obsluha vysokozdvizných a ostatních motorových vozíků  | 108   | 12 406               |
| 83349 Řidič motorových vozíků jinde neuvedený   | 85  | 11 876               |
| 9131 Pomocníci a uklízeči v domácnostech  | 123   | 9 327                |
| 91314 Pomocnice v domácnosti pro přípravu jídla   | 117   | 9 287                |
| 9132 Pomocníci a uklízeči v kancelářích, hotelích, nemocnicích a jiných zařízeních  | 5 309   | 9 200                |
| 91321 Pomocník, uklízeč v kancelářích   | 574   | 9 088                |
| 91322 Pomocník, uklízeč ve vzdělávacím zařízení   | 1 051   | 8 595                |
| 91324 Pomocník, uklízeč ve zdravotnickém zařízení   | 2 937   | 9 259                |
| 91325 Pomocník, uklízeč v hotelu, v restauraci, pokojská  | 211   | 10 091               |
| 91327 Pomocník, uklízeč ve službách   | 215   | 9 955                |
| 91329 Pomocník, uklízeč jinde neuvedený   | 197   | 9 921                |
| 9133 Ruční pradelci a žehlíři (kromě obsluhy strojů)  | 179   | 9 785                |
| 91339 Ruční pradelák a žehlíř jinde neuvedený   | 112   | 9 511                |
| 9141 Domovníci, správci domu  | 359   | 12 947               |
| 91412 Domovník údržbář a uklízeč  | 206   | 12 973               |
| 9143 Školníci vč. školníků - údržbářů   | 382   | 12 605               |
| 91431 Školník   | 200   | 12 334               |
| 91432 Školník údržbář a uklízeč   | 179   | 12 913               |
| 9152 Vrátní, hlídači, uváděči a šatnářky  | 1 184   | 11 276               |
| 91521 Vrátný  | 950   | 11 386               |
| 91522 Hlídač  | 182   | 11 369               |
| 9161 Sběrači odpadků, popeláři  | 192   | 12 373               |
| 91611 Dělník pro čištění města  | 100   | 10 615               |
| 9312 Pomocní a nekvalifikovaní dělníci na stavbách a údržbě silnic, přehrad   | 139   | 14 409               |
| 9323 Dělníci nádvorní skupiny (pomocní montéři)   | 347   | 10 985               |
| 93231 Dělník nádvorní skupiny   | 255   | 11 138               |
| 93239 Nekvalifikovaný pracovník jinde neuvedený   | 91  | 10 558               |
| 9333 Vazači a nosiči břemen, přístavní dělníci (dokaři)   | 105   | 11 165               |
| 9339 Pomocní a nekvalifikovaní pracovníci v dopravě, ve skladech, v telekomunikacích  | 1 030   | 11 722               |
| 93393 Pomocný skladník  | 513   | 12 223               |
| 93397 Pomocný pracovník obchodního provozu  | 335   | 10 513               |



Průměrný hrubý měsíční plat, placená doba  
podle zaměstnání KZAM - R

| Diferenciace |               |          | Složky hrubého platu |                         |                      |         |                         | Placená doba |
|--------------|---------------|----------|----------------------|-------------------------|----------------------|---------|-------------------------|--------------|
|              |               |          | přímé a<br>odměny    | příplatky<br>za přesčas | příplatky<br>ostatní | náhrady | odměny za<br>pohotovost |              |
| 1. decil     | medián        | 9. decil | %                    | %                       | %                    | %       | %                       | hod/měs      |
| Kč/měs       | Kč/měs        | Kč/měs   | %                    | %                       | %                    | %       | %                       | hod/měs      |
| 15 429       | <b>19 413</b> | 23 531   | 5,3                  | 3,2                     | 24,6                 | 8,1     | 1,8                     | <b>184,0</b> |
| 12 863       | <b>15 886</b> | 20 368   | 4,0                  | 3,5                     | 18,7                 | 8,9     | 1,7                     | <b>185,5</b> |
| 11 685       | <b>16 064</b> | 21 031   | 3,7                  | 4,9                     | 21,4                 | 8,7     | 1,8                     | <b>182,1</b> |
| 14 847       | <b>19 592</b> | 23 040   | 10,0                 | 9,0                     | 10,2                 | 8,9     | 1,9                     | <b>192,6</b> |
| 14 305       | <b>19 740</b> | 22 959   | 8,1                  | 8,0                     | 10,9                 | 9,1     | 2,0                     | <b>191,0</b> |
| 12 883       | <b>16 708</b> | 19 461   | 9,0                  | 1,7                     | 8,3                  | 8,9     | 3,3                     | <b>180,3</b> |
| 12 883       | <b>16 814</b> | 19 487   | 8,9                  | 1,6                     | 8,0                  | 8,8     | 3,4                     | <b>180,3</b> |
| 13 576       | <b>16 270</b> | 19 131   | 9,1                  | 1,1                     | 10,8                 | 9,1     | 3,1                     | <b>179,4</b> |
| 13 632       | <b>16 248</b> | 19 021   | 8,3                  | 1,0                     | 11,2                 | 9,1     | 3,3                     | <b>178,8</b> |
| 11 712       | <b>14 623</b> | 17 709   | 12,9                 | 1,3                     | 6,3                  | 10,3    | 1,9                     | <b>178,8</b> |
| 14 143       | <b>17 380</b> | 39 444   | 8,3                  | 0,7                     | 12,4                 | 9,9     | 4,1                     | <b>173,9</b> |
| 9 276        | <b>12 717</b> | 15 994   | 6,3                  | 2,5                     | 15,4                 | 10,0    | 0,3                     | <b>181,4</b> |
| 9 177        | <b>11 564</b> | 14 592   | 4,3                  | 3,1                     | 18,4                 | 9,7     | 0,1                     | <b>182,6</b> |
| 7 683        | <b>9 104</b>  | 11 534   | 6,1                  | 0,8                     | 12,8                 | 9,5     | 0,0                     | <b>169,5</b> |
| 7 636        | <b>8 967</b>  | 11 558   | 5,9                  | 0,9                     | 13,2                 | 9,5     | 0,0                     | <b>169,5</b> |
| 7 397        | <b>9 043</b>  | 11 171   | 6,0                  | 0,6                     | 13,9                 | 10,0    | 0,2                     | <b>168,9</b> |
| 7 281        | <b>8 846</b>  | 11 230   | 8,8                  | 0,2                     | 8,1                  | 9,8     | 0,5                     | <b>164,8</b> |
| 7 176        | <b>8 541</b>  | 10 113   | 7,3                  | 0,1                     | 10,3                 | 9,9     | 0,1                     | <b>166,4</b> |
| 7 454        | <b>9 134</b>  | 11 237   | 4,3                  | 0,9                     | 16,9                 | 10,0    | 0,1                     | <b>169,8</b> |
| 8 484        | <b>10 172</b> | 11 213   | 11,9                 | 0,2                     | 6,0                  | 10,2    | 0,0                     | <b>173,6</b> |
| 7 996        | <b>10 154</b> | 11 722   | 6,3                  | 0,3                     | 18,3                 | 9,8     | 0,5                     | <b>170,2</b> |
| 7 560        | <b>9 292</b>  | 12 858   | 7,2                  | 1,3                     | 12,0                 | 9,9     | 0,4                     | <b>173,0</b> |
| 8 334        | <b>9 461</b>  | 11 662   | 7,7                  | 0,7                     | 10,4                 | 10,0    | 0,3                     | <b>173,7</b> |
| 8 156        | <b>9 402</b>  | 10 797   | 8,1                  | 0,3                     | 8,4                  | 10,0    | 0,0                     | <b>173,2</b> |
| 9 251        | <b>12 938</b> | 16 302   | 8,0                  | 1,1                     | 12,8                 | 10,0    | 0,4                     | <b>171,6</b> |
| 9 603        | <b>12 843</b> | 16 297   | 8,3                  | 0,7                     | 15,1                 | 10,0    | 0,8                     | <b>172,9</b> |
| 9 211        | <b>12 415</b> | 15 752   | 9,4                  | 0,3                     | 14,9                 | 9,8     | 0,3                     | <b>171,0</b> |
| 9 134        | <b>12 084</b> | 15 637   | 9,5                  | 0,2                     | 16,0                 | 9,9     | 0,1                     | <b>170,9</b> |
| 9 509        | <b>12 931</b> | 15 999   | 9,2                  | 0,5                     | 13,9                 | 9,7     | 0,5                     | <b>171,3</b> |
| 8 025        | <b>10 636</b> | 15 577   | 5,3                  | 2,1                     | 18,7                 | 9,4     | 0,0                     | <b>169,6</b> |
| 8 218        | <b>10 676</b> | 15 762   | 4,9                  | 2,2                     | 19,4                 | 9,4     | 0,0                     | <b>169,8</b> |
| 7 864        | <b>10 827</b> | 15 155   | 6,4                  | 1,6                     | 16,7                 | 8,9     | 0,0                     | <b>168,8</b> |
| 8 999        | <b>11 861</b> | 16 423   | 13,7                 | 1,0                     | 6,8                  | 8,9     | 0,2                     | <b>174,4</b> |
| 8 236        | <b>10 093</b> | 14 187   | 7,9                  | 0,6                     | 7,0                  | 9,2     | 0,2                     | <b>170,0</b> |
| 11 644       | <b>14 080</b> | 17 751   | 8,3                  | 0,7                     | 4,2                  | 9,2     | 2,8                     | <b>175,8</b> |
| 8 189        | <b>10 680</b> | 14 213   | 4,1                  | 1,3                     | 14,2                 | 9,7     | 1,3                     | <b>175,8</b> |
| 8 257        | <b>10 871</b> | 14 283   | 4,0                  | 1,6                     | 15,0                 | 9,5     | 1,7                     | <b>177,5</b> |
| 8 092        | <b>9 878</b>  | 13 977   | 4,3                  | 0,6                     | 11,9                 | 10,1    | 0,0                     | <b>170,9</b> |
| 8 193        | <b>10 048</b> | 16 007   | 8,8                  | 1,7                     | 11,2                 | 9,4     | 0,1                     | <b>175,7</b> |
| 8 882        | <b>11 565</b> | 14 803   | 7,2                  | 1,3                     | 14,2                 | 10,1    | 0,1                     | <b>175,4</b> |
| 9 444        | <b>12 242</b> | 15 007   | 8,2                  | 0,7                     | 12,5                 | 10,1    | 0,2                     | <b>173,6</b> |
| 8 418        | <b>10 064</b> | 12 887   | 5,3                  | 1,8                     | 15,3                 | 10,1    | 0,0                     | <b>176,3</b> |

**Průměrná měsíční odpracovaná a neodpracovaná doba zaměstnanců  
dle podskupin zaměstnání a zaměstnání v klasifikaci KZAM - R**

| Podskupiny zaměstnání<br>a zaměstnání KZAM - R<br><br>(zveřejněna zaměstnání, která jsou ve své hlavní třídě zastoupena minimálně 1%) | Počet<br>zaměstnanců<br>přepočtený<br>podle eviden.<br>měsíců | Odpracovaná<br>doba |                              | Neodpracovaná<br>doba |                  |                     |
|---|---|---------------------|------------------------------|-----------------------|------------------|---------------------|
|   |   | celkem<br>hod/měs   | z toho<br>přesčas<br>hod/měs | celkem<br>dnů/měs     | z toho           |                     |
|   |   |                     |                              |                       | nemoc<br>dnů/měs | dovolená<br>dnů/měs |
| 0101 Příslušníci armády   | 1 785   | <b>167,1</b>        | 4,6                          | 3,2                   | 0,7              | 2,3                 |
| 01012 Vyšší důstojník   | 263   | <b>172,2</b>        | 4,1                          | 2,7                   | 0,3              | 2,3                 |
| 1127 Vedoucí pracovníci orgánů státní správy, správních úřadů   | 3 370   | <b>146,9</b>        | 0,1                          | 2,8                   | 0,6              | 2,1                 |
| 11274 Ředitel odboru ústředního orgánu státní správy  | 110   | <b>151,1</b>        | 0,8                          | 2,6                   | 0,2              | 2,1                 |
| 11275 Vedoucí oddělení ústředního orgánu státní správy  | 369   | <b>148,1</b>        | 0,4                          | 2,9                   | 0,5              | 2,1                 |
| 11276 Vedoucí orgánu státní správy, správního úřadu   | 375   | <b>149,6</b>        | 0,0                          | 2,5                   | 0,4              | 2,1                 |
| 11278 Ředitel odboru orgánu státní správy, správního úřadu  | 166   | <b>153,3</b>        | 0,1                          | 2,4                   | 0,3              | 2,0                 |
| 11279 Vedoucí oddělení orgánu státní správy, správního úřadu  | 2 233   | <b>145,5</b>        | 0,1                          | 2,9                   | 0,7              | 2,1                 |
| 1128 Vyšší úředníci bezpečnosti a ochrany (policijní ředitel)   | 1 429   | <b>147,9</b>        | 0,3                          | 2,6                   | 0,6              | 1,6                 |
| 1150 Přednostové, tajemníci a ved.prac.okresních a obecních úř.   | 1 263   | <b>148,6</b>        | 0,2                          | 2,8                   | 0,7              | 2,0                 |
| 11506 Vedoucí odboru, sekce okresního, městského, obec. úřadu   | 393   | <b>149,9</b>        | 0,2                          | 2,7                   | 0,5              | 2,1                 |
| 11507 Vedoucí oddělení okresního, městského, obecního úřadu   | 595   | <b>147,6</b>        | 0,2                          | 2,8                   | 0,7              | 2,0                 |
| 11508 Vedoucí referátu okresního, městského, obecního úřadu   | 151   | <b>147,3</b>        | 0,2                          | 3,3                   | 1,2              | 2,1                 |
| 1210 Ředitelé a prezidenti velkých organizací, podniků  | 463   | <b>146,2</b>        | 0,1                          | 3,2                   | 0,3              | 2,8                 |
| 12116 Vedoucí velké vzdělávací organizace   | 309   | <b>143,0</b>        | 0,2                          | 3,6                   | 0,3              | 3,2                 |
| 1225 Vedoucí pracovníci v restauracích a hotelích   | 176   | <b>146,3</b>        | 0,3                          | 2,9                   | 0,7              | 2,1                 |
| 12253 Vedoucí provozu velké organizace společného stravování  | 153   | <b>145,5</b>        | 0,2                          | 2,9                   | 0,7              | 2,1                 |
| 1229 Ved. pracovníci dílčích celků jinde neuvedení (kult.,zdrav.)   | 1 026   | <b>158,7</b>        | 10,1                         | 2,6                   | 0,4              | 2,2                 |
| 12293 Vedoucí provozního útvaru velkého zdravotnického zaříz.   | 650   | <b>162,5</b>        | 14,3                         | 2,6                   | 0,3              | 2,2                 |
| 12299 Vedoucí pracovník dílčího celku jinde neuvedený   | 269   | <b>151,7</b>        | 1,9                          | 2,7                   | 0,6              | 2,0                 |
| 1231 Vedoucí pracovníci finančních a hospodářských útvarů   | 589   | <b>150,3</b>        | 1,0                          | 2,8                   | 0,6              | 2,1                 |
| 12311 Ekonomický náměstek (ekonomický ředitel)  | 93  | <b>152,3</b>        | 0,5                          | 2,5                   | 0,4              | 2,0                 |
| 12313 Vedoucí útvaru hospodářské správy   | 209   | <b>150,5</b>        | 1,7                          | 2,8                   | 0,6              | 2,1                 |
| 12318 Vedoucí ekonomického útvaru   | 137   | <b>150,3</b>        | 0,7                          | 2,7                   | 0,5              | 2,1                 |
| 12319 Vedoucí pracovník finančního, hospodářského útvaru j. n.  | 102   | <b>147,7</b>        | 0,1                          | 3,1                   | 0,7              | 2,1                 |
| 1237 Vedoucí pracovníci výzkumných a vývojových útvarů  | 112   | <b>148,9</b>        | 0,6                          | 2,9                   | 0,3              | 2,1                 |
| 1239 Vedoucí pracovníci ostatních útvarů jinde neuvedení  | 170   | <b>149,9</b>        | 0,7                          | 2,8                   | 0,5              | 2,1                 |
| 1319 Vedoucí, ředitelé malých organizací ostatní (kult.,zdrav.)   | 109   | <b>149,3</b>        | 0,8                          | 3,1                   | 0,4              | 2,6                 |
| 2139 Ostatní odborníci zabývající se výp. tech. jinde neuvedení   | 720   | <b>147,6</b>        | 0,8                          | 3,0                   | 0,8              | 2,1                 |
| 2211 Bakteriologové, biologové, ekologové, zoologové  | 825   | <b>146,7</b>        | 2,2                          | 3,2                   | 0,6              | 2,3                 |
| 2212 Farmakologové, anatomové, biochemici, fyziolog., patolog.  | 434   | <b>146,6</b>        | 4,9                          | 3,5                   | 0,9              | 2,3                 |
| 2221 Lékaři, ordináři (kromě zubních lékařů)  | 10 053  | <b>169,0</b>        | 21,8                         | 2,9                   | 0,5              | 2,2                 |
| 22212 Lékař se specializací v oboru chirurgie   | 955   | <b>177,7</b>        | 28,4                         | 2,6                   | 0,3              | 2,1                 |
| 22213 Lékař se specializací v oboru gynekologie a porodnictví   | 356   | <b>175,6</b>        | 27,2                         | 2,7                   | 0,4              | 2,0                 |
| 22217 Lékař se specializací v oboru jinde neuvedeném  | 5 564   | <b>168,3</b>        | 22,0                         | 2,9                   | 0,5              | 2,2                 |
| 22219 Lékař jinde neuvedený   | 2 810   | <b>168,5</b>        | 19,3                         | 2,8                   | 0,5              | 2,0                 |
| 2224 Farmaceuti, magistři v lékárně, lékárníci  | 350   | <b>150,0</b>        | 4,8                          | 2,9                   | 0,6              | 2,1                 |
| 2321 Učitelé všeobecně vzdělávacích předmětů  | 1 843   | <b>143,4</b>        | 5,3                          | 4,1                   | 0,6              | 3,3                 |
| 23214 Učitel všeob. vzdělávacích předmětů střední a vyšší školy   | 1 657   | <b>143,3</b>        | 5,6                          | 4,1                   | 0,7              | 3,3                 |
| 2322 Učitelé odborných předmětů   | 1 540   | <b>143,6</b>        | 5,0                          | 4,0                   | 0,5              | 3,3                 |
| 23225 Učitel odborných předmětů střední, vyšší školy  | 1 458   | <b>143,6</b>        | 5,2                          | 4,0                   | 0,6              | 3,3                 |
| 2331 Učitelé základních škol  | 4 046   | <b>140,2</b>        | 3,5                          | 4,2                   | 0,8              | 3,3                 |

**Průměrná měsíční odpracovaná a neodpracovaná doba zaměstnanců  
dle podskupin zaměstnání a zaměstnání v klasifikaci KZAM - R**

| Podskupiny zaměstnání<br>a zaměstnání KZAM - R<br><br>(zveřejněna zaměstnání, která jsou ve své hlavní třídě zastoupena minimálně 1%) | Počet<br>zaměstnanců<br>přepočtený<br>podle eviden.<br>měsíců | Odpracovaná<br>doba |                              | Neodpracovaná<br>doba |                  |                     |
|---|---|---------------------|------------------------------|-----------------------|------------------|---------------------|
|   |   | celkem<br>hod/měs   | z toho<br>přesčas<br>hod/měs | celkem<br>dnů/měs     | z toho           |                     |
|   |   |                     |                              |                       | nemoc<br>dnů/měs | dovolená<br>dnů/měs |
| 23313 Učitel základní školy pro 1. stupeň   | 1 717   | <b>138,9</b>        | 2,5                          | 4,3                   | 0,8              | 3,3                 |
| 23314 Učitel všeobecně vzdělávacích předmětů pro 2. stupeň ZŠ   | 2 062   | <b>141,0</b>        | 4,6                          | 4,2                   | 0,8              | 3,3                 |
| 2341 Učitelé všeobecně vzděláv. předmětů na speciál. školách  | 457   | <b>141,2</b>        | 3,5                          | 4,1                   | 0,7              | 3,3                 |
| 2411 Odborní pracov. na úseku účetnictví, financí, daní, apod.  | 877   | <b>145,6</b>        | 0,3                          | 3,4                   | 1,0              | 2,0                 |
| 2421 Právníci, právní poradci (mimo advokacie a soudnictví)   | 427   | <b>145,4</b>        | 0,1                          | 3,2                   | 1,0              | 2,0                 |
| 2432 Odborní pracovníci knihoven (kromě řadových)   | 478   | <b>141,7</b>        | 0,1                          | 3,7                   | 1,1              | 2,1                 |
| 24328 Odborný knihovník   | 367   | <b>141,5</b>        | 0,2                          | 3,7                   | 1,1              | 2,0                 |
| 2441 Ekonomové - vědeckí pracovníci, specialisté, experti   | 439   | <b>147,3</b>        | 0,5                          | 3,1                   | 0,9              | 2,1                 |
| 2445 Psychologové   | 386   | <b>140,5</b>        | 0,8                          | 3,6                   | 1,0              | 2,3                 |
| 2453 Hudební skladatelé, dirigenti, zpěváci, hudebníci  | 650   | <b>150,2</b>        | 0,0                          | 3,2                   | 0,6              | 2,3                 |
| 24539 Člen orchestru, souboru, sboru  | 533   | <b>150,3</b>        | 0,0                          | 3,2                   | 0,6              | 2,3                 |
| 2470 Odborní administrativní pracovníci jinde neuvedení   | 5 165   | <b>145,6</b>        | 0,3                          | 3,2                   | 0,9              | 2,0                 |
| 24702 Odborný referent (rada) ústředního orgánu státní správy   | 3 338   | <b>145,4</b>        | 0,4                          | 3,2                   | 0,8              | 2,0                 |
| 24703 Odborný administrativní pracovník orgánu samosprávy   | 826   | <b>146,7</b>        | 0,2                          | 3,0                   | 0,9              | 2,0                 |
| 24709 Odborný administrativní pracovník jinde neuvedený   | 717   | <b>144,0</b>        | 0,2                          | 3,4                   | 1,2              | 2,0                 |
| 3118 Technici v kartografii, kresliči a zeměměřiči  | 1 972   | <b>141,1</b>        | 0,1                          | 3,7                   | 1,4              | 2,1                 |
| 31183 Technik v geodézii, referent katastru nemovitostí   | 1 638   | <b>140,8</b>        | 0,1                          | 3,7                   | 1,5              | 2,2                 |
| 3119 Ostatní techničtí pracovníci jinde neuvedení   | 1 661   | <b>148,4</b>        | 2,1                          | 3,3                   | 0,9              | 2,1                 |
| 3134 Obsluha lékařských zařízení  | 1 635   | <b>155,3</b>        | 15,5                         | 3,5                   | 1,0              | 2,4                 |
| 31345 Radiologický laborant   | 1 414   | <b>155,8</b>        | 16,3                         | 3,5                   | 1,0              | 2,4                 |
| 3211 Technici a laboranti v oblasti biologie a v příbuz. oborech  | 3 881   | <b>152,1</b>        | 12,0                         | 3,7                   | 1,1              | 2,4                 |
| 32116 Laborant zdravotnický (szp)   | 3 058   | <b>152,7</b>        | 12,6                         | 3,7                   | 1,1              | 2,4                 |
| 3226 Rehabilitační a fyzioterapeutičtí pracovníci   | 1 866   | <b>142,4</b>        | 1,5                          | 3,6                   | 1,3              | 2,1                 |
| 32261 Rehabilitační pracovník (szp)   | 958   | <b>141,8</b>        | 1,5                          | 3,6                   | 1,3              | 2,1                 |
| 3231 Ošetřovatelé, všeobecné zdravotní sestry   | 26 465  | <b>142,5</b>        | 4,2                          | 3,3                   | 1,1              | 2,1                 |
| 32311 Staniční sestra všeobecná (szp)   | 2 249   | <b>149,1</b>        | 3,0                          | 3,0                   | 0,7              | 2,2                 |
| 32313 Sestra (zdravotní sestra) (szp)   | 19 044  | <b>141,0</b>        | 3,8                          | 3,4                   | 1,1              | 2,1                 |
| 32314 Sestra všeobecná specialista pro ošetřování   | 2 303   | <b>142,8</b>        | 4,6                          | 3,3                   | 1,0              | 2,2                 |
| 32315 Sestra všeobecná pro instrumentování na operačním sále  | 883   | <b>152,9</b>        | 11,8                         | 3,2                   | 1,0              | 2,1                 |
| 32319 Sestra všeobecná (zdravotní sestra) jinde neuvedená   | 1 318   | <b>144,1</b>        | 4,4                          | 3,4                   | 1,1              | 2,1                 |
| 3232 Ženské sestry, porodní asistentky  | 1 922   | <b>143,6</b>        | 3,6                          | 3,1                   | 0,9              | 2,1                 |
| 32323 Porodní asistentka (sestra ženská) (szp)  | 1 170   | <b>140,5</b>        | 2,7                          | 3,2                   | 1,1              | 2,1                 |
| 3233 Sestry pro péči o dítě   | 3 717   | <b>142,2</b>        | 3,2                          | 3,2                   | 1,0              | 2,1                 |
| 32333 Sestra dětská (szp)   | 2 609   | <b>140,6</b>        | 3,1                          | 3,2                   | 1,0              | 2,1                 |
| 3234 Sestry pro psychiatrickou péči   | 1 397   | <b>140,9</b>        | 5,6                          | 3,5                   | 1,0              | 2,4                 |
| 32343 Sestra psychiatrie (szp)  | 1 152   | <b>140,0</b>        | 5,8                          | 3,5                   | 1,0              | 2,4                 |
| 3235 Sestry pro intenzivní péči   | 4 085   | <b>143,6</b>        | 6,3                          | 3,3                   | 1,0              | 2,1                 |
| 32353 Sestra pro intenzivní péči (szp)  | 1 919   | <b>141,9</b>        | 5,8                          | 3,4                   | 1,1              | 2,1                 |
| 3311 Vychovatelé v družinách, domovech dětí a mládeže   | 1 136   | <b>134,7</b>        | 1,0                          | 4,4                   | 1,1              | 3,2                 |
| 3341 Instruktoři a mistři odborné výchovy   | 1 046   | <b>137,7</b>        | 0,5                          | 4,4                   | 0,9              | 3,3                 |
| 3431 Odborné sekretářky, sekretáři  | 973   | <b>146,2</b>        | 0,6                          | 3,1                   | 0,9              | 2,1                 |
| 3433 Prac. v oblasti účetnictví, fakturace, rozpočet., kalkulace  | 4 469   | <b>146,3</b>        | 0,2                          | 3,2                   | 0,9              | 2,0                 |

**Průměrná měsíční odpracovaná a neodpracovaná doba zaměstnanců  
dle podskupin zaměstnání a zaměstnání v klasifikaci KZAM - R**

| Podskupiny zaměstnání<br>a zaměstnání KZAM - R<br><br>(zveřejněna zaměstnání, která jsou ve své hlavní třídě zastoupena minimálně 1%) | Počet<br>zaměstnanců<br>přepočtený<br>podle eviden.<br>měsíců | Odpracovaná<br>doba |                   | Neodpracovaná<br>doba |         |          |
|---|---|---------------------|-------------------|-----------------------|---------|----------|
|   |   | celkem              | z toho<br>přesčas | celkem                | z toho  |          |
|   |   |                     |                   |                       | nemoc   | dovolená |
| hod/měs   | hod/měs   | dnů/měs             | dnů/měs           | dnů/měs               | dnů/měs |          |
| 34331 Účetní všeobecný  | 1 452   | <b>146,1</b>        | 0,2               | 3,2                   | 0,9     | 2,0      |
| 3439 Ostatní odborní administrativní pracovníci jinde neuvedení   | 5 282   | <b>145,1</b>        | 0,4               | 3,4                   | 1,1     | 2,1      |
| 34394 Referent hospodářské správy   | 1 532   | <b>144,4</b>        | 0,3               | 3,4                   | 1,0     | 2,1      |
| 34399 Referent administrativy jinde neuvedený   | 3 095   | <b>145,1</b>        | 0,5               | 3,3                   | 1,1     | 2,0      |
| 3442 Berní a daňoví pracovníci  | 11 912  | <b>141,1</b>        | 0,1               | 3,3                   | 1,2     | 2,1      |
| 34429 Berní a daňový pracovník jinde neuvedený  | 11 863  | <b>141,1</b>        | 0,1               | 3,3                   | 1,2     | 2,1      |
| 3443 Pracovníci sociálního a důchodového zabezpečení  | 3 742   | <b>145,8</b>        | 0,0               | 3,4                   | 1,1     | 2,1      |
| 3460 Sociální pracovníci  | 1 309   | <b>141,8</b>        | 0,2               | 3,4                   | 1,1     | 2,2      |
| 4111 Písařky - opisovačky, stenotypistky  | 186   | <b>146,5</b>        | 0,1               | 3,4                   | 1,0     | 2,0      |
| 41111 Písařka, písař  | 92  | <b>146,5</b>        | 0,1               | 3,4                   | 1,2     | 2,0      |
| 41115 Zapisovatel   | 92  | <b>146,3</b>        | 0,2               | 3,5                   | 0,9     | 2,0      |
| 4112 Kancelářští pracovníci a obsluha zařiz. na zpracování textu  | 873   | <b>141,4</b>        | 0,3               | 3,7                   | 1,5     | 2,0      |
| 41125 Spisový manipulát   | 98  | <b>143,6</b>        | 0,1               | 3,8                   | 1,5     | 2,0      |
| 41129 Kancelářský a manipulační pracovník jinde neuvedený   | 738   | <b>141,2</b>        | 0,3               | 3,7                   | 1,5     | 2,0      |
| 4113 Pracovníci přípravy dat výpočetní techniky   | 263   | <b>142,5</b>        | 0,5               | 3,5                   | 1,3     | 2,0      |
| 41139 Pracovník přípravy dat výpočetní techniky jinde neuved.   | 121   | <b>146,2</b>        | 0,3               | 3,1                   | 0,9     | 2,0      |
| 4115 Sekretářky, sekretáři  | 1 865   | <b>144,3</b>        | 0,5               | 3,3                   | 1,1     | 2,0      |
| 41151 Sekretářka, sekretář  | 901   | <b>144,5</b>        | 0,1               | 3,2                   | 0,9     | 2,1      |
| 41159 Administrativní pracovník jinde neuvedený   | 948   | <b>144,1</b>        | 0,8               | 3,4                   | 1,2     | 2,0      |
| 4121 Nižší účetní   | 680   | <b>145,9</b>        | 0,1               | 3,4                   | 1,1     | 2,1      |
| 41211 Nižší účetní všeobecný  | 526   | <b>145,9</b>        | 0,0               | 3,5                   | 1,1     | 2,1      |
| 4131 Úředníci ve skladech   | 1 109   | <b>143,9</b>        | 0,5               | 3,7                   | 1,4     | 2,1      |
| 41311 Vedoucí malého skladu, skladmistr   | 150   | <b>145,8</b>        | 0,6               | 3,6                   | 1,3     | 2,1      |
| 41312 Skladník (úředník)  | 802   | <b>143,9</b>        | 0,5               | 3,8                   | 1,4     | 2,1      |
| 4133 Úředníci v dopravě a v přepravě (dispečeri, kontr. apod.)  | 154   | <b>150,8</b>        | 3,2               | 3,0                   | 0,8     | 2,0      |
| 4141 Řadoví knihovníci, archiváři, evidenční pracovníci   | 857   | <b>142,5</b>        | 0,2               | 3,6                   | 1,3     | 2,1      |
| 41411 Knihovnik   | 200   | <b>140,6</b>        | 0,1               | 3,7                   | 1,3     | 2,1      |
| 41412 Archivář  | 108   | <b>143,6</b>        | 0,7               | 3,3                   | 1,1     | 2,0      |
| 41413 Dokumentátor  | 93  | <b>140,2</b>        | 0,2               | 3,5                   | 1,3     | 2,0      |
| 41415 Úředník evidence, registratury  | 332   | <b>143,4</b>        | 0,1               | 3,7                   | 1,5     | 2,1      |
| 4142 Poštovní doručovatelé, úředníci v třídírnách   | 107   | <b>142,9</b>        | 0,0               | 3,8                   | 1,5     | 2,0      |
| 4190 Nižší pracovníci jinde neuvedení ostatní   | 973   | <b>142,5</b>        | 0,2               | 3,5                   | 1,3     | 2,0      |
| 41909 Nižší úředník (referent) jinde neuvedený  | 908   | <b>142,5</b>        | 0,2               | 3,5                   | 1,3     | 2,0      |
| 4211 Pokladníci (v bankách, pojišťov., spořitelnách, na poště)  | 196   | <b>147,9</b>        | 0,6               | 3,0                   | 0,9     | 2,0      |
| 42118 Pokladník v organizaci  | 171   | <b>148,5</b>        | 0,7               | 3,0                   | 0,9     | 2,0      |
| 4222 Recepční   | 210   | <b>147,2</b>        | 5,1               | 2,9                   | 0,9     | 2,0      |
| 42222 Recepční  | 119   | <b>149,0</b>        | 7,6               | 3,0                   | 0,9     | 2,0      |
| 42228 Úředník v recepci   | 82  | <b>144,8</b>        | 2,1               | 2,9                   | 0,8     | 2,1      |
| 4223 Telefonisté  | 390   | <b>138,3</b>        | 3,3               | 3,8                   | 1,6     | 2,0      |
| 42231 Telefonista v telefonní ústředně (kromě telekomunikací)   | 358   | <b>139,0</b>        | 3,6               | 3,8                   | 1,6     | 2,0      |
| 4224 Informátoři  | 124   | <b>142,6</b>        | 1,2               | 3,6                   | 1,4     | 2,0      |
| 5122 Kuchaři  | 3 673   | <b>142,5</b>        | 3,3               | 3,9                   | 1,7     | 2,0      |

**Průměrná měsíční odpracovaná a neodpracovaná doba zaměstnanců  
dle podskupin zaměstnání a zaměstnání v klasifikaci KZAM - R**

| Podskupiny zaměstnání<br>a zaměstnání KZAM - R<br><br>(zveřejněna zaměstnání, která jsou ve své hlavní třídě zastoupena minimálně 1%) | Počet<br>zaměstnanců<br>přepočtený<br>podle eviden.<br>měsíců | Odpracovaná<br>doba |                              | Neodpracovaná<br>doba |                  |                     |
|---|---|---------------------|------------------------------|-----------------------|------------------|---------------------|
|   |   | celkem<br>hod/měs   | z toho<br>přesčas<br>hod/měs | celkem<br>dnů/měs     | z toho           |                     |
|   |   |                     |                              |                       | nemoc<br>dnů/měs | dovolená<br>dnů/měs |
| 51222 Kuchař  | 2 373   | <b>143,1</b>        | 3,1                          | 3,8                   | 1,6              | 2,1                 |
| 51228 Pomocný kuchař  | 948   | <b>140,2</b>        | 3,9                          | 4,2                   | 2,0              | 2,0                 |
| 5132 Pečovatelé a pomoc. ošetřovat. v zařiz.soc. péče, v nemoc.   | 10 604  | <b>140,8</b>        | 4,2                          | 3,7                   | 1,5              | 2,1                 |
| 51324 Ošetřovatel, ošetřovatelka (nzp)  | 1 835   | <b>136,1</b>        | 2,3                          | 3,8                   | 1,6              | 2,2                 |
| 51326 Sanitář, sanitářka (nzp)  | 7 653   | <b>142,0</b>        | 4,6                          | 3,7                   | 1,5              | 2,2                 |
| 51329 Pečovatel,ošetřovatel ve zdravotnickém zařiz. jinde neuv.   | 904   | <b>139,4</b>        | 4,5                          | 3,8                   | 1,7              | 2,1                 |
| 5133 Pečovatelé v domácnosti  | 297   | <b>143,7</b>        | 1,1                          | 3,6                   | 1,5              | 2,1                 |
| 5139 Ostatní pečovatelé a pomocní ošetřovatelé jinde neuved.  | 442   | <b>136,9</b>        | 1,9                          | 3,8                   | 1,5              | 2,2                 |
| 51399 Pečovatel a pomocný ošetřovatel jinde neuvedený   | 322   | <b>135,8</b>        | 1,3                          | 3,7                   | 1,4              | 2,1                 |
| 5161 Hasiči, požárníci  | 464   | <b>139,2</b>        | 7,8                          | 3,0                   | 0,3              | 1,4                 |
| 5162 Pracovníci bezpečnostních orgánů (policisté, strážníci)  | 806   | <b>147,1</b>        | 6,6                          | 3,5                   | 1,5              | 1,9                 |
| 51625 Strážník obecní, městské, místní policie  | 760   | <b>147,1</b>        | 6,7                          | 3,5                   | 1,5              | 1,9                 |
| 5169 Ostatní pracovníci ochrany a ostrahy jinde neuvedení   | 720   | <b>150,7</b>        | 10,0                         | 3,1                   | 0,9              | 1,9                 |
| 51691 Strážný, člen závodní stráže  | 380   | <b>153,1</b>        | 12,1                         | 2,8                   | 0,9              | 1,9                 |
| 51699 Pracovník ochrany majetku a osob jinde neuvedený  | 288   | <b>148,3</b>        | 8,9                          | 3,4                   | 0,9              | 1,9                 |
| 6113 Zahradníci a pěstitelé zahradních plodin a sazenic   | 339   | <b>142,7</b>        | 2,6                          | 4,0                   | 1,7              | 2,1                 |
| 61131 Zahradník   | 249   | <b>143,5</b>        | 3,0                          | 3,9                   | 1,6              | 2,1                 |
| 61138 Zemědělský dělník v zahradnictví  | 85  | <b>141,4</b>        | 1,6                          | 4,2                   | 1,8              | 2,1                 |
| 6121 Chovatelé hospodářských zvířat (kromě drůbeže a včel)  | 20  | <b>152,2</b>        | 9,0                          | 3,5                   | 1,5              | 1,9                 |
| 6125 Chovatelé a ošetřovatelé zvířat v zoo  | 94  | <b>152,1</b>        | 2,3                          | 3,0                   | 1,0              | 1,9                 |
| 61258 Dělník v zoologické zahradě   | 19  | <b>148,6</b>        | 5,8                          | 3,7                   | 1,7              | 1,9                 |
| 6129 Ostatní chovatelé, ošetřovatelé zvířat jinde neuvedení   | 90  | <b>154,9</b>        | 10,1                         | 3,4                   | 1,0              | 2,2                 |
| 61294 Chovatel a ošetřovatel laboratorních zvířat   | 21  | <b>144,0</b>        | 5,3                          | 4,2                   | 1,1              | 2,5                 |
| 61299 Chovatel a ošetřovatel zvířat jinde neuvedený   | 66  | <b>158,3</b>        | 11,9                         | 3,2                   | 1,0              | 2,1                 |
| 6141 Dělníci pro pěstění a ošetřování lesa  | 73  | <b>125,8</b>        | 0,4                          | 5,1                   | 2,5              | 2,0                 |
| 61418 Lesní dělník v zalesňování  | 29  | <b>117,0</b>        | 0,3                          | 5,5                   | 3,2              | 2,0                 |
| 61419 Dělník pro pěstění a ošetřování lesa jinde neuvedený  | 43  | <b>131,1</b>        | 0,6                          | 4,9                   | 2,1              | 2,1                 |
| 6142 Dělníci pro těžbu dřeva (kromě obsluhy pojízdných zařiz.)  | 53  | <b>133,1</b>        | 1,8                          | 4,8                   | 2,4              | 2,1                 |
| 61421 Lesní mechanizátor  | 35  | <b>131,8</b>        | 2,7                          | 4,9                   | 2,6              | 2,1                 |
| 61428 Lesní dělník pro těžbu dřeva  | 16  | <b>136,6</b>        | 0,0                          | 4,4                   | 1,9              | 2,2                 |
| 7122 Zedníci, kameníci, omítkáři  | 274   | <b>139,3</b>        | 2,0                          | 4,4                   | 2,1              | 2,1                 |
| 71221 Zedník  | 205   | <b>139,5</b>        | 2,1                          | 4,4                   | 2,1              | 2,1                 |
| 71228 Stavební dělník zednických prací  | 61  | <b>138,2</b>        | 2,0                          | 4,5                   | 2,3              | 2,1                 |
| 7124 Tesaři a truhláři  | 129   | <b>143,6</b>        | 2,5                          | 3,8                   | 1,6              | 2,1                 |
| 7125 Stavební montážníci  | 169   | <b>153,4</b>        | 7,7                          | 3,5                   | 1,1              | 2,4                 |
| 71256 Montér stavěč   | 118   | <b>154,1</b>        | 10,7                         | 3,8                   | 1,3              | 2,5                 |
| 7129 Ostatní stavební děl. stav. výroby a prac. v ost. oborech  | 214   | <b>142,5</b>        | 3,9                          | 3,9                   | 1,7              | 2,1                 |
| 71294 Stavební údržbář budov, staveb (kromě 7124)   | 170   | <b>145,0</b>        | 4,3                          | 3,6                   | 1,4              | 2,1                 |
| 7136 Instalatéři, potrubáři, stavební zámečníci, klempíři   | 821   | <b>151,3</b>        | 7,7                          | 3,5                   | 1,4              | 2,1                 |
| 71361 Instalatér stavební   | 123   | <b>146,4</b>        | 2,7                          | 3,8                   | 1,7              | 2,1                 |
| 71363 Instalatér vodovodů   | 136   | <b>148,4</b>        | 7,2                          | 3,7                   | 1,6              | 2,1                 |
| 71367 Zámečník stavební   | 106   | <b>147,2</b>        | 2,5                          | 3,7                   | 1,5              | 2,1                 |



Průměrná měsíční odpracovaná a neodpracovaná doba zaměstnanců  
dle podskupin zaměstnání a zaměstnání v klasifikaci KZAM - R

| Podskupiny zaměstnání<br>a zaměstnání KZAM - R<br><br>(zveřejněna zaměstnání, která jsou ve své hlavní třídě zastoupena minimálně 1%) | Počet<br>zaměstnanců<br>přečtený<br>podle eviden.<br>měsíců | Odpracovaná<br>doba |                              | Neodpracovaná<br>doba |                  |                     |
|---|---|---------------------|------------------------------|-----------------------|------------------|---------------------|
|   |   | celkem<br>hod/měs   | z toho<br>přesčas<br>hod/měs | celkem<br>dnů/měs     | z toho           |                     |
|   |   |                     |                              |                       | nemoc<br>dnů/měs | dovolená<br>dnů/měs |
| 71368 Stavební dělník instalatérských, zámečnických prací   | 393   | 155,4               | 11,1                         | 3,4                   | 1,2              | 2,1                 |
| 7137 Stavební a provozní elektrikáři  | 347   | 154,8               | 10,1                         | 3,1                   | 1,0              | 2,1                 |
| 71374 Provozní elektrikář domovních instalací   | 183   | 155,4               | 10,8                         | 3,1                   | 0,9              | 2,1                 |
| 71375 Provozní elektrikář instalací průmyslových objektů  | 63  | 157,5               | 11,8                         | 3,2                   | 1,1              | 2,0                 |
| 7141 Malíři a tapetáři  | 80  | 146,4               | 2,4                          | 3,4                   | 1,3              | 2,1                 |
| 7222 Nástrojaři, kovodeláři, kovodělníci, zámečníci   | 545   | 147,2               | 5,2                          | 3,5                   | 1,3              | 2,1                 |
| 72222 Zámečnický, zámečnický stroj  | 113   | 144,1               | 3,0                          | 3,9                   | 1,6              | 2,1                 |
| 72223 Provozní zámečnický, údržbář  | 364   | 148,9               | 5,8                          | 3,4                   | 1,2              | 2,1                 |
| 7223 Seřizovači a obsluha obráběcích strojů   | 67  | 141,0               | 2,4                          | 3,9                   | 1,6              | 2,2                 |
| 7231 Mechanici a opraváři motorových vozidel  | 623   | 147,2               | 2,8                          | 3,7                   | 1,4              | 2,1                 |
| 72311 Automechanik nákladních automobilů  | 318   | 145,0               | 1,5                          | 3,9                   | 1,5              | 2,1                 |
| 72312 Automechanik osobních automobilů  | 114   | 149,1               | 4,5                          | 3,4                   | 1,3              | 2,1                 |
| 72319 Mechanik a opravář motorových vozidel jinde neuvedený   | 146   | 148,0               | 3,4                          | 3,7                   | 1,4              | 2,1                 |
| 7235 Mechanici obráběcích, zemědělských strojů a prům. zařiz.   | 58  | 155,0               | 10,9                         | 3,5                   | 1,4              | 2,0                 |
| 7239 Ostatní mechanici a opraváři strojů a zařízení bez elektro   | 97  | 142,7               | 0,5                          | 3,9                   | 1,6              | 2,1                 |
| 72399 Mechanik, opravář strojů a zařízení (bez elektro) jinde neu.  | 57  | 146,4               | 0,2                          | 3,5                   | 1,2              | 2,2                 |
| 7241 Elektromech.a seřizovači různých typů elektrických zařiz.  | 402   | 150,4               | 5,3                          | 3,3                   | 1,1              | 2,1                 |
| 72411 Elektromechanik elektropřístrojů  | 60  | 146,4               | 2,6                          | 3,8                   | 1,6              | 2,1                 |
| 72415 Provozní elektromechanik  | 250   | 150,5               | 6,0                          | 3,3                   | 1,1              | 2,1                 |
| 7243 Mechanici, seřizovači, opraváři elektronických zařízení  | 173   | 161,8               | 14,3                         | 2,7                   | 0,6              | 2,1                 |
| 72436 Mechanik elektronik měřicích, regulačních, opt. přístrojů   | 136   | 162,9               | 15,6                         | 2,7                   | 0,6              | 2,1                 |
| 7244 Telefonní a telegrafní mechanici, montéři a opraváři   | 114   | 152,4               | 4,0                          | 2,6                   | 0,6              | 1,9                 |
| 7246 Montéři a opraváři silnoproudých elektrických vedení   | 115   | 147,3               | 1,7                          | 3,7                   | 1,4              | 2,1                 |
| 7422 Umělec. truhláři, řezbáři, výrobci a oprav.výrobnků ze dřeva   | 135   | 143,1               | 1,7                          | 3,9                   | 1,6              | 2,2                 |
| 74224 Truhlář, truhlář opravář (převážně ruční)   | 87  | 143,9               | 1,5                          | 3,7                   | 1,5              | 2,1                 |
| 7433 Dámští a pánští krejčí a kloboučníci vč. opravářů oděvů  | 426   | 145,3               | 2,7                          | 3,6                   | 1,4              | 2,2                 |
| 74334 Krejčí scénických kostýmů a krojů   | 144   | 148,2               | 1,7                          | 3,3                   | 1,0              | 2,3                 |
| 74339 Opravář oděvů a prádla  | 230   | 144,2               | 3,8                          | 3,8                   | 1,6              | 2,1                 |
| 8162 Obsluha parních turbín, ohřivačů a motorů  | 686   | 150,4               | 8,9                          | 3,2                   | 1,1              | 2,0                 |
| 81621 Topič - obsluha vytápění, ohřivačů, výměníků  | 655   | 150,3               | 8,9                          | 3,2                   | 1,1              | 2,0                 |
| 8163 Obsluha zařízení při úpravě, čištění a rozvodu vody  | 214   | 150,5               | 8,3                          | 3,3                   | 1,1              | 2,1                 |
| 8164 Obsluha zařízení ve spalovně (spalování odpadků apod.)   | 130   | 152,9               | 13,5                         | 3,3                   | 1,0              | 2,2                 |
| 81648 Dělník spalovny (obsluha strojů a zařízení)   | 111   | 156,1               | 14,3                         | 3,0                   | 0,8              | 2,2                 |
| 8264 Obsluha strojů na bělení, barvení, čištění, praní, žehlení   | 1 114   | 137,8               | 2,0                          | 4,2                   | 2,0              | 2,0                 |
| 82643 Pradlák strojní   | 240   | 139,4               | 2,5                          | 4,2                   | 2,0              | 2,1                 |
| 82644 Žehlíř strojní  | 83  | 138,4               | 2,5                          | 3,8                   | 1,9              | 1,9                 |
| 82649 Obsluha strojů a zařízení na úpravu textilu jinde neuved.   | 741   | 137,1               | 2,0                          | 4,2                   | 2,1              | 2,1                 |
| 8321 Řidiči osobních a malých dodávkov. automobilů, taxikáři  | 761   | 156,4               | 10,4                         | 3,1                   | 1,0              | 2,0                 |
| 83211 Řidič osobního automobilu   | 611   | 157,1               | 11,0                         | 3,1                   | 1,0              | 2,0                 |
| 83212 Řidič malého dodávkového automobilu   | 143   | 153,1               | 7,6                          | 3,1                   | 0,9              | 2,1                 |
| 8322 Řidiči sanitních a rzp vozů  | 779   | 161,0               | 19,6                         | 3,1                   | 1,0              | 2,0                 |
| 83221 Řidič vozidla rychlé lékařské pomoci (nzp)  | 115   | 165,0               | 24,1                         | 3,0                   | 0,9              | 2,1                 |

**Průměrná měsíční odpracovaná a neodpracovaná doba zaměstnanců  
dle podskupin zaměstnání a zaměstnání v klasifikaci KZAM - R**

| Podskupiny zaměstnání<br>a zaměstnání KZAM - R<br><br>(zveřejněna zaměstnání, která jsou ve své hlavní třídě zastoupena minimálně 1%) | Počet<br>zaměstnanců<br>přečtený<br>podle eviden.<br>měsíců | Odpracovaná<br>doba |                              | Neodpracovaná<br>doba |                  |                     |
|---|---|---------------------|------------------------------|-----------------------|------------------|---------------------|
|   |   | celkem<br>hod/měs   | z toho<br>přesčas<br>hod/měs | celkem<br>dnů/měs     | z toho           |                     |
|   |   |                     |                              |                       | nemoc<br>dnů/měs | dovolená<br>dnů/měs |
| 83222 Řidič vozidla rychlé záchranné pomoci (nzp)   | 101   | <b>162,9</b>        | 21,2                         | 2,7                   | 0,7              | 2,0                 |
| 83223 Řidič vozidla dopravy nemocných a zraněných (pzp)   | 374   | <b>160,9</b>        | 18,7                         | 3,1                   | 1,0              | 2,1                 |
| 83225 Řidič sanitního vozidla   | 168   | <b>154,6</b>        | 16,4                         | 3,4                   | 1,4              | 2,0                 |
| 8323 Řidiči autobusů, trolejbusů a tramvají   | 115   | <b>165,1</b>        | 20,5                         | 3,3                   | 1,1              | 2,1                 |
| 83239 Řidič dopravního prostředku osob jinde neuvedený  | 68  | <b>164,0</b>        | 19,7                         | 3,3                   | 1,0              | 2,1                 |
| 8324 Řidiči nákladních automobilů a tahačů  | 916   | <b>147,6</b>        | 6,4                          | 4,0                   | 1,6              | 2,1                 |
| 83243 Řidiči nákladního automobilu  | 824   | <b>147,3</b>        | 6,4                          | 4,1                   | 1,6              | 2,1                 |
| 8326 Řidiči speciálních vozidel   | 666   | <b>147,3</b>        | 5,1                          | 4,0                   | 1,4              | 2,0                 |
| 83269 Řidič speciálního silničního vozidla jinde neuvedený  | 581   | <b>147,2</b>        | 4,8                          | 3,9                   | 1,3              | 2,0                 |
| 8331 Obsluha zemědělských a lesních strojů  | 120   | <b>146,8</b>        | 5,5                          | 4,0                   | 1,5              | 2,1                 |
| 8332 Obsluha zemních a příbuzných strojů  | 139   | <b>144,5</b>        | 3,2                          | 3,7                   | 1,3              | 2,0                 |
| 8334 Obsluha vysokozdvížných a ostatních motorových vozíků  | 116   | <b>151,1</b>        | 10,1                         | 3,7                   | 1,5              | 2,2                 |
| 83349 Řidič motorových vozíků jinde neuvedený   | 92  | <b>152,4</b>        | 11,8                         | 3,7                   | 1,6              | 2,1                 |
| 9131 Pomocníci a uklízeči v domácnostech  | 134   | <b>139,8</b>        | 2,3                          | 3,8                   | 1,8              | 1,9                 |
| 91314 Pomocnice v domácnosti pro přípravu jídla   | 127   | <b>140,7</b>        | 2,5                          | 3,7                   | 1,7              | 1,9                 |
| 9132 Pomocníci a uklízeči v kancelář., hotel., nemocnicích ap.  | 5 743   | <b>139,9</b>        | 2,1                          | 3,7                   | 1,6              | 2,0                 |
| 91321 Pomocník, uklízeč v kancelářích   | 619   | <b>136,8</b>        | 0,7                          | 3,7                   | 1,5              | 2,1                 |
| 91322 Pomocník, uklízeč ve vzdělávacím zařízení   | 1 127   | <b>138,9</b>        | 0,7                          | 3,6                   | 1,4              | 2,0                 |
| 91324 Pomocník, uklízeč ve zdravotnickém zařízení   | 3 186   | <b>140,4</b>        | 3,0                          | 3,8                   | 1,7              | 2,0                 |
| 91325 Pomocník, uklízeč v hotelu, v restauraci, pokojská  | 231   | <b>142,2</b>        | 0,5                          | 3,9                   | 1,7              | 2,0                 |
| 91327 Pomocník, uklízeč ve službách   | 234   | <b>139,6</b>        | 1,2                          | 3,9                   | 1,8              | 2,1                 |
| 91329 Pomocník, uklízeč jinde neuvedený   | 211   | <b>144,4</b>        | 3,6                          | 3,6                   | 1,4              | 2,1                 |
| 9133 Ruční pradláči a žehlíři (kromě obsluhy strojů)  | 196   | <b>142,0</b>        | 2,5                          | 4,0                   | 1,9              | 2,1                 |
| 91339 Ruční prادلák a žehlíř jinde neuvedený  | 122   | <b>142,0</b>        | 0,8                          | 3,9                   | 1,8              | 2,1                 |
| 9141 Domovníci, správci domu  | 378   | <b>147,0</b>        | 3,0                          | 3,1                   | 1,0              | 2,0                 |
| 91412 Domovník údržbář a uklízeč  | 217   | <b>147,2</b>        | 2,9                          | 3,2                   | 1,1              | 2,1                 |
| 9143 Školníci vč. školníků - údržbářů   | 401   | <b>146,0</b>        | 1,4                          | 3,2                   | 1,0              | 2,1                 |
| 91431 Školník   | 211   | <b>145,7</b>        | 0,9                          | 3,2                   | 1,0              | 2,1                 |
| 91432 Školník údržbář a uklízeč   | 188   | <b>146,4</b>        | 2,1                          | 3,2                   | 1,0              | 2,0                 |
| 9152 Vrátní, hlídači, uváděči a šatnářky  | 1 274   | <b>142,9</b>        | 5,9                          | 3,5                   | 1,5              | 1,9                 |
| 91521 Vrátný  | 1 023   | <b>143,0</b>        | 6,4                          | 3,5                   | 1,5              | 1,9                 |
| 91522 Hlídač  | 195   | <b>144,1</b>        | 4,5                          | 3,2                   | 1,3              | 1,8                 |
| 9161 Sběrači odpadků, popeláři  | 211   | <b>142,6</b>        | 3,4                          | 4,0                   | 1,9              | 1,9                 |
| 91611 Dělník pro čištění města  | 110   | <b>140,2</b>        | 2,3                          | 3,8                   | 1,9              | 1,8                 |
| 9312 Pomocní a nekvalifik. dělníci na stavbách a údržbě silnic  | 159   | <b>136,3</b>        | 2,8                          | 4,9                   | 2,3              | 2,1                 |
| 9323 Dělníci nádvorní skupiny (pomocní montéři)   | 376   | <b>145,7</b>        | 5,8                          | 3,8                   | 1,6              | 2,0                 |
| 93231 Dělník nádvorní skupiny   | 273   | <b>149,5</b>        | 7,3                          | 3,5                   | 1,4              | 2,1                 |
| 93239 Nekvalifikovaný pracovník jinde neuvedený   | 103   | <b>135,7</b>        | 2,1                          | 4,5                   | 2,4              | 2,0                 |
| 9333 Vazači a nosiči břemen, přístavní dělníci (dokaři)   | 114   | <b>145,2</b>        | 6,3                          | 3,8                   | 1,6              | 2,1                 |
| 9339 Pomocní a nekvalif. prac. v dopr., ve skladech, v telekom.   | 1 119   | <b>144,8</b>        | 4,3                          | 3,8                   | 1,7              | 2,1                 |
| 93393 Pomocný skladník  | 554   | <b>143,7</b>        | 1,6                          | 3,8                   | 1,6              | 2,1                 |
| 93397 Pomocný pracovník obchodního provozu  | 366   | <b>144,7</b>        | 6,4                          | 4,0                   | 1,8              | 2,1                 |





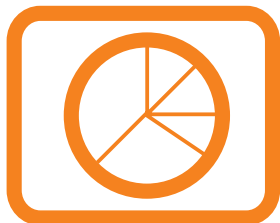

# **Dodatek technický popis šetření**



## Dodatek - Technický popis šetření

Technický popis šetření ISPV poskytuje základní informaci o koncepci šetření, postupech použitých při sběru dat, analýze dat a vytváření výstupních sestav, obsažených v publikaci. Dodatek je rozdělen do 3 hlavních částí: koncepce šetření, vstup do ISPV, zpracování a analýza dat.

### Koncepce šetření

Koncepce statistického šetření ISPV se zabývá otázkami rozsahu šetření, opory výběru a vlastního výběru vzorku ekonomických subjektů (ES).

### Rozsah šetření

Mzdové statistické šetření ISPV za 1.-4. čtvrtletí 2003 zahrnuje 3 061 ekonomických subjektů, které v rámci ISPV reprezentují přibližně 1 295 tisíc zaměstnanců. Okruh zpravodajských jednotek pro ISPV tvoří ekonomické subjekty, které jsou právníckými osobami a mají 10 a více zaměstnanců. Šetření je vyčerpávající pro jednotky s počtem zaměstnanců 1000 a vyšším. Pro jednotky s počtem zaměstnanců 10 až 999 je mzdové šetření výběrové.

Odvětvová skladba vzorku ekonomických subjektů v ISPV (vyjádřená odvětvovou klasifikací OKEČ) je průřezem přes celé národní hospodářství České republiky. Pro potřeby ISPV se ekonomické subjekty dělí na podnikatelské a nepodnikatelské podle zákona, kterým se řídí odměňování v daném ekonomickém subjektu. Podnikatelskou sféru tvoří ekonomické subjekty, které odměňují podle zákona č. 1/1992 Sb. o mzdě, odměně za pracovní pohotovost a o průměrném výdělku. Nepodnikatelskou sféru tvoří organizace, které odměňují podle zákona č. 143/1992 Sb. o platu a odměně za pracovní pohotovost v rozpočtových a v některých dalších organizacích a orgánech. Z hlediska počtu zaměstnanců jsou nejvíce zastoupena odvětví průmyslu, dopravy, skladování, pošty a telekomunikací za podnikatelskou část ekonomiky a subjekty zdravotnictví, veterinárních a sociálních činností v nepodnikatelské sféře. Z hlediska geografického zachycuje šetření ISPV celou Českou republiku. Následující tabulky ukazují z různých pohledů strukturu výběrového souboru ISPV bez non response (dále jen výběrový soubor) pro 1.-4. čtvrtletí 2003.

| <b>Výběrový soubor ISPV</b> |                        |                          |             |
|-----------------------------|------------------------|--------------------------|-------------|
|                             | Podnikatelská<br>sféra | Nepodnikatelská<br>sféra | Celkem      |
| Počet ekonomických subjektů | 2 445                  | 616                      | 3 061       |
| Počet zaměstnanců           | 1 055 tisíc            | 240 tisíc                | 1 295 tisíc |

**Tabulka 1**

Složení výběrového souboru z hlediska odvětvového ukazuje tabulka 2 - Odvětvová skladba výběrového souboru. Regionální složení výběrového souboru uvádí tabulka 3 – Regionální skladba výběrového souboru.

| <b>Odvětvová skladba výběrového souboru (počet ES)</b>                 |                        |                          |        |
|--|------------------------|--------------------------|--------|
| Odvětví OKEČ   | Podnikatelská<br>sféra | Nepodnikatelská<br>sféra | Celkem |
| A,B Zemědělství, myslivost, lesnictví a rybolov                        | 320                    | 4                        | 324    |
| C Těžba nerostných surovin   | 27                     | 0                        | 27     |
| D Zpracovatelský průmysl   | 961                    | 0                        | 961    |
| E Výroba a rozvod elektřiny, plynu a vody                              | 92                     | 0                        | 92     |
| F Stavebnictví   | 230                    | 0                        | 230    |
| G Obchod; opravy motorových vozidel                                    | 212                    | 0                        | 212    |
| H Ubytování a stravování   | 38                     | 1                        | 39     |
| I Doprava, skladování a spoje  | 110                    | 9                        | 119    |
| J Finanční zprostředkování   | 81                     | 0                        | 81     |
| K Činnosti v oblasti nemovitostí a pronájmu;<br>podnikatelské činnosti | 236                    | 24                       | 260    |
| L Veřejná správa a obrana; povinné sociální<br>zabezpečení             | 3                      | 56                       | 59     |
| M Vzdělávání   | 18                     | 342                      | 360    |
| N Zdravotní a sociální péče; veterinární činnosti                      | 34                     | 125                      | 159    |
| O Ostatní veřejné, sociální a osobní služby                            | 83                     | 55                       | 138    |

**Tabulka 2**

| <b>Regionální skladba výběrového souboru (počet ES)</b> |                    |                        |                          |        |
|---|--------------------|------------------------|--------------------------|--------|
| Kód<br>NUTS 3   | Kraj               | Podnikatelská<br>sféra | Nepodnikatelská<br>sféra | Celkem |
| CZ011   | Hlavní město Praha | 350                    | 93                       | 443    |
| CZ021   | Středočeský        | 225                    | 58                       | 283    |
| CZ031   | Jihočeský          | 154                    | 41                       | 195    |
| CZ032   | Plzeňský           | 123                    | 26                       | 149    |
| CZ041   | Karlovarský        | 89                     | 10                       | 99     |
| CZ042   | Ústecký            | 140                    | 43                       | 183    |
| CZ051   | Liberecký          | 107                    | 23                       | 130    |
| CZ052   | Královehradecký    | 124                    | 33                       | 157    |
| CZ053   | Pardubický         | 128                    | 29                       | 157    |
| CZ061   | Vysočina           | 166                    | 44                       | 210    |
| CZ062   | Jihomoravský       | 310                    | 78                       | 388    |
| CZ071   | Olomoucký          | 135                    | 36                       | 171    |
| CZ072   | Zlínský            | 144                    | 33                       | 177    |
| CZ081   | Moravskoslezský    | 250                    | 69                       | 319    |

**Tabulka 3**

## ***Opora výběru***

Výběrovými jednotkami šetření ISPV jsou ekonomické subjekty a v případě vybrání se na ně vztahuje zpravodajská povinnost. Statistickými jednotkami jsou zaměstnanci, kteří jsou nositeli sledovaných statistických znaků. Výběrovou základnou – oporou – pro výběr organizací je registr ekonomických subjektů (RES), který je detailně popsán na stránkách Českého statistického úřadu [www.czso.cz](http://www.czso.cz). Pro rozlišení příslušnosti ekonomického subjektu k podnikatelské nebo nepodnikatelské sféře se využívá Automatizovaný rozpočtový informační systém (ARIS), který obsahuje informace z oblasti účetního a finančního výkaznictví všech rozpočtových a příspěvkových organizací, obcí, okresních úřadů a dobrovolných svazků obcí, státních finančních aktiv a státních fondů v České republice. Podrobnější informace o systému lze nalézt na stránkách Ministerstva financí <http://www.info.mfcr.cz/aris>.

Základním souborem ISPV jsou aktivní ekonomické subjekty z registru ekonomických subjektů, které mají 10 a více zaměstnanců a přísluší do institucionálních sektorů nefinanční podniky, finanční instituce nebo vládní instituce.

## ***Výběr***

Výběr ekonomických subjektů v ISPV lze charakterizovat jako jednostupňový stratifikovaný výběr (u ekonomických subjektů s 10 až 999 zaměstnanců). RES jako základní soubor se rozdělí do oblastí (strat) podle:

- příslušnosti k podnikatelské nebo nepodnikatelské sféře
- regionů (krajů)
- velikostních kategorií
- odvětvových skupin.

Regionem se z hlediska výběru jednotek rozumí kraj ve smyslu ústavního zákona č. 347/97 Sb. Výběr ISPV používá dále ke stratifikaci čtyři velikostní kategorie ekonomických subjektů, uvedené v tabulce 4 – Velikostní kategorie pro stratifikaci. Odvětvové stratifikační třídění obsahuje deset odvětvových skupin v podnikatelské sféře a pět odvětvových skupin v nepodnikatelské sféře. Vymezení strat je provedeno na základě podobnosti v charakteru ekonomické činnosti a podobnosti v zaměstnanecké struktuře.

V jednotlivých oblastech RES, vzniklých jeho rozdělením dle příslušných stratifikačních kritérií, se vybere předem stanovený podíl ekonomických subjektů. Největší subjekty s alespoň tisícem zaměstnanců jsou zařazeny do šetření všechny (výběr s pravděpodobností 1), ostatní jsou v jednotlivých stratech vybírány systematickým náhodným výběrem s nestejnými pravděpodobnostmi bez vracení. Pravděpodobnosti vybrání subjektu jsou dány výběrovým podílem, jehož výši ukazuje tabulka 4 – Velikostní kategorie pro stratifikaci. Počet ekonomických subjektů, které mají být vybrány, se stanoví podle aktuálního stavu registru RES ke konci roku. Výběrový soubor ekonomických subjektů s 10-249 zaměstnanci se obměňuje metodou rotujícího panelu s periodou rotace devět let, tzn. k obměně

všech vybraných ekonomických subjektů dojde za devět let. Vybrané ekonomické subjekty zůstávají v šetření minimálně po dobu periody rotace plus jeden rok potřebný na jejich nábor, o důvodech pro předčasné vyřazení z výběru (např. zánik firmy) se vede evidence.

| <b>Velikostní kategorie pro stratifikaci</b> |                   |                    |
|--|-------------------|--------------------|
| Kategorie                                    | Počet zaměstnanců | Výběrový podíl [%] |
| 1  | 10 až 49          | 4,5                |
| 2  | 50 až 249         | 15                 |
| 3  | 250 až 999        | 70                 |
| 4  | více než 1000     | 100                |

**Tabulka 4**

## **Vstupní údaje pro ISPV**

Kapitola popisuje specifický sběr dat do šetření ISPV, používané číselníky a základní vstupní položky, charakterizující výdělky a odpracovanou dobu.

### ***Sběr dat***

Ekonomické subjekty, na které se vztahuje zpravodajská povinnost, vykazují do statistického šetření ISPV údaje o všech zaměstnancích. Vybraná zpravodajská jednotka předává data ke zpracování orgánu, vykonávajícímu státní statistickou službu. Termínem pro předání dat od respondenta je konec měsíce následujícího po skončení referenčního období.

Předávaná data mají formu databázových souborů a obsahují informace o zaměstnavateli a zaměstnancích. Data jsou většinou přebírána přímo z informačních systémů pro výpočet mezd a personální evidence, tj. vstup do ISPV tvoří z více než 90% přímo mzdový a personální systém respondenta. Méně než 3% zpravodajských jednotek předává data na formulářích, více než 50% posílá data elektronickou poštou, ostatní předávají data na disketě.

Pro kontrolu dat, připravených mzdovým a personálním systémem zpravodajské jednotky, případně pro pořízení vstupních dat je určen "Pořizovací program ISPV 2002". Je k dispozici na stránkách zpracovatele šetření [www.trexima.cz](http://www.trexima.cz) v sekci *Statistické srovnávání ceny práce*.

Pořizovací program řeší i zabezpečení dat při přenosu od respondenta ke zpracovateli. Používá přitom hybridní šifrování s veřejným a privátním klíčem. Veřejný klíč je součástí instalace pořizovacího programu, privátní klíč je uložen na interním serveru zpracovatele. Zašifrovaná data se ukládají do souboru s formátem S/MIME verze 3.

### ***Klasifikace a číselníky***

ISPV používá standardní statistické klasifikace a číselníky (podrobněji popsané na [www.czso.cz](http://www.czso.cz)). Protože čtvrtletní šetření o ceně práce je součástí programu statistických zjišťování, je použití platných statistických klasifikací závazné jak pro orgán vykonávající státní statistickou službu, tak pro zpravodajské jednotky, které poskytují údaje pro statistické zjišťování. ISPV používá následující klasifikace a číselníky:

- KZAM-R**    **Klasifikace zaměstnání;** vydáno opatřením ČSÚ ze dne 22. července 1996 k zavedení rozšířené Klasifikace zaměstnání KZAM-R (částka 62/1996 Sb.).
- CZ-ICSE**    **Klasifikace postavení v zaměstnání;** vydáno opatřením ČSÚ ze dne 20. října 1997 k zavedení Klasifikace postavení v zaměstnání (částka 90/1997 Sb.).
- KKOV**        **Klasifikace kmenových oborů vzdělání;** vydáno opatřením ČSÚ ze dne 16. června 1998 k zavedení Klasifikace kmenových oborů vzdělání (částka 68/1998 Sb.); poslední aktualizace sdělením ČSÚ ze dne 26. září 2002 o aktualizaci Klasifikace kmenových oborů vzdělání (částka 154/2002 Sb.).
- CZ-NUTS**    **Klasifikace územních statistických jednotek;** vydáno opatřením ČSÚ ze dne 27. dubna 1999 k zavedení Klasifikace územních statistických jednotek (částka 33/1999 Sb.); poslední aktualizace opatřením ČSÚ ze dne 15. června 2001 k aktualizaci Klasifikace územních statistických jednotek - CZ-NUTS (částka 88/2001 Sb.).
- OKEČ**        **Odvětvová klasifikace ekonomických činností;** vydáno opatřením ČSÚ ze dne 1. prosince 1993 k zavedení Odvětvové klasifikace ekonomických činností (částka 77/1993 Sb.); poslední aktualizace sdělením ČSÚ ze dne 26. září 2002 o aktualizaci Odvětvové klasifikace ekonomických činností (částka 160/2002 Sb.).
- ČZEM**        **Číselník zemí;** vydáno opatřením ČSÚ ze dne 7. května 1993 k zavedení Číselníku zemí (částka 44/1993 Sb.); poslední aktualizace oznámením ČSÚ ze dne 6. června 2002 o zavedení geografických oblastí do Číselníku zemí (částka 101/2002 Sb.).
- FORMA**      **Číselník právní formy organizací**

### ***Výdělky a odpracovaná doba***

ISPV jako mzdové šetření se čtvrtletní periodicitou monitoruje mzdovou úroveň jednotlivých profesí podle klasifikace KZAM-R v České republice. U jednotlivých zaměstnanců vybraných ekonomických subjektů zjišťuje v referenčním období (čtvrtletí) průměrný hodinový výdělek, vypočtený pro náhrady pro pracovněprávní účely, podle § 17 zákona 1/1992 Sb.

Druhým šetřeným výdělkovým ukazatelem je mzda od počátku roku do konce referenčního období. Mzda je definovaná jako mzda za práci podle §4 zákona č.1/1992 Sb., o mzdě, odměně za pracovní pohotovost a průměrném výdělku (resp. plat za práci podle §3 zákona č. 143/1992 Sb., o platu a odměně za pracovní pohotovost v rozpočtových a v některých dalších organizacích a orgánech) ve znění pozdějších předpisů. Průměrný hodinový výdělek je krátkodobým indikátorem mzdové úrovně, celková suma mezd (platu) za práci slouží k výpočtu měsíční hrubé mzdy. Měsíční hrubá mzda je druhým indikátorem, který ukazuje mzdovou úroveň v období od začátku roku do konce čtvrtletí, za které se šetří průměrný hodinový výdělek. Z celkové mzdy (platu) za práci zjišťuje šetření i podíl prémie a odměn, příplatků za přesčas a ostatních příplatků.

Vedle mzdy za práci šetří ISPV i některá další plnění, poskytovaná v souvislosti s výkonem práce. Zjišťuje se částka náhrad mzdy (platu) a částka odměn za pracovní pohotovost, vyplacená od počátku roku do konce referenčního období. Šetření ISPV umožňuje sledovat strukturu měsíční hrubé mzdy, tvořenou výše popsanými položkami prémie a odměny, příplatky za přesčas, ostatní příplatky, náhrady a odměny za pracovní pohotovost.

ISPV sleduje i charakteristiky odpracované a neodpracované doby a využívá je k výpočtu měsíční hrubé mzdy. Vstupní věta o zaměstnanci obsahuje odpracovanou dobu od počátku roku a z ní počet přesčasových hodin, za které byl poskytnut příplatek. Věta dále obsahuje celkovou neodpracovanou dobu od počátku roku, z ní počet dnů nemoci a počet neodpracovaných dnů s náhradou mzdy. Zvláště se sleduje i počet dnů dovolené.

## **Zpracování a analýza dat**

Zpracování a analýza dat zahrnuje přehled publikovaných mzdových statistik, způsob výpočtu měsíční hrubé mzdy a indikátorů odpracované doby, problematiku vážení a odhadů.

### ***Přehled publikovaných tabulek***

Hlavním výsledkem ISPV jsou statistiky mzdové úrovně podle zaměstnání KZAM-R. Tabulka V5 obsahuje průměrné hodinové výdělky podle zaměstnání KZAM-R na úrovni podskupin zaměstnání (čtyřmístný KZAM-R) a jednotek zaměstnání (pětimístný KZAM-R). Publikují se ta zaměstnání, která jsou ve své hlavní třídě zastoupena alespoň jedním procentem. Tabulka M5 obsahuje průměrnou hrubou měsíční mzdu, strukturu mzdy a průměrnou placenou dobu pro stejné úrovně KZAM-R jako v tabulce V5 a při stejném publikačním kritériu. Podle stejných úrovní KZAM-R je členěna i tabulka T5, ukazující průměrnou měsíční odpracovanou a neodpracovanou dobu, podíl přesčasu z odpracované doby a podíl nemoci a dovolené z neodpracované doby.



Vedle primárních výsledků podle zaměstnání ukazuje výsledková publikace i další tabulky průměrných hodinových výdělků a jejich diferenciací v členění podle:

- hlavních tříd KZAM-R
- kategorií zaměstnání (manuální/nemanuální)
- tarifních stupňů
- věkových kategorií
- vzdělání
- pohlaví
- kategorie odvětví OKEČ
- krajů.

V ISPV se ekonomické subjekty dále člení na organizační jednotky, jestliže je možné provést vnitřní rozčlenění podle okresů, ve kterých dílčí jednotky působí, nebo podle odvětví OKEČ. Výsledky podle krajů jsou v tomto smyslu výsledky, získané pracovištní metodou.

ISPV je jako personální informační systém součástí informačních systémů veřejné správy. V současné době se pod garancí Ministerstva financí připravuje realizace informačního systému o platech (ISP) na základě zákona č. 143/1992 Sb. o platu a odměně za pracovní pohotovost v rozpočtových a v některých dalších organizacích a orgánech. Respondenti nepodnikatelské sféry, vybraní do ISPV, budou postupně předávat data do ISP a nepodnikatelská část ISPV bude postupně přebírat data z ISP. Proto se i struktura výsledkové publikace v části nepodnikatelské sféry bude měnit v závislosti na pokrytí nepodnikatelské sféry a kvalitě dat z ISP.

### ***Výpočet měsíční hrubé mzdy***

Na rozdíl od průměrného hodinového výdělku musí být druhý indikátor mzdové úrovně – měsíční hrubá mzda – vypočten z dalších přímo zjišťovaných mzdových položek a nemzdových plnění. Přímě zjišťované položky ale obsahují pouze kumulované částky za delší období než měsíc, tj. za čtvrtletí až celý rok. Přitom je třeba uvážit, že jednotliví zaměstnanci nemuseli být v evidenčním stavu po celé sledované období.

Hrubá mzda je v ISPV jednoznačně definována jako součet mzdy za práci, náhrad mzdy a odměn za pracovní pohotovost. Měsíční hrubá mzda *i*-tého zaměstnance se vypočte podle vzorce

$$\text{MHM}_i = \frac{\text{MZDA}_i + \text{POHOTOV}_i + \text{NAHRADY}_i}{\text{MES\_PLAC}_i}$$

kde :

$\text{MHM}_i$  je měsíční hrubá mzda *i*-tého zaměstnance

MZDA<sub>i</sub> je mzda (plat) za práci i-tého zaměstnance v kumulaci od počátku roku do konce referenčního období (vstupní položka věty o zaměstnanci)

POHOTOV<sub>i</sub> je odměna za pohotovost i-tého zaměstnance v kumulaci od počátku roku do konce referenčního období (vstupní položka věty o zaměstnanci)

NAHRADY<sub>i</sub> jsou náhrady mzdy (platu) i-tého zaměstnance v kumulaci od počátku roku do konce referenčního období (vstupní položka věty o zaměstnanci)

MES\_PLAC<sub>i</sub> je počet placených měsíců i-tého zaměstnance, tj. počet měsíců, odpovídajících součtu odpracované doby a doby, po kterou pobíral náhrady mzdy

Počet placených měsíců MES\_PLAC<sub>i</sub> je roven počtu kalendářních měsíců v případě, že zaměstnanec po celé sledované období pracoval nebo pobíral náhrady mzdy. Pokud zaměstnanec byl v evidenčním stavu kratší dobu, než sledované období, bude jeho počet placených měsíců dán poměrem doby v evidenčním stavu k celému sledovanému období. Podobně se počet placených měsíců stanoví, pokud zaměstnanec měl jinou absenci, než absenci s náhradou mzdy (např. nemoc).

Měsíční hrubá mzda za určitou skupinu zaměstnanců se vypočte jako „vážená“ hrubá mzda, v níž mzda určitého zaměstnance má váhu, odpovídající počtu jeho placených měsíců za sledované období. Tento způsob výpočtu umožňuje korektní srovnání mzdové úrovně jednotlivých zaměstnání a srovnávání v čase.

Sestavy s hrubou měsíční mzdou, diferenciací a strukturou hrubé mzdy obsahují také placenou dobu zaměstnance. Tento údaj ukazuje počet placených hodin (odpracovaná doba a doba náhrad) za placený měsíc a je konzistentní s výpočtem měsíční hrubé mzdy. Sestavy týkající se odpracované a neodpracované doby (tabulka T5) nelze vztáhnout k placené době. Proto se odpracovaná a neodpracovaná doba i jejich složky vztahují k počtu měsíců v evidenčním stavu.

Přestože struktura vstupů ISPV od roku 2002 umožňuje zahrnout do výpočtu za určitou skupinu i zaměstnance, kteří byli v evidenčním stavu pouze část sledovaného období, nemohou být do výpočtu zahrnuti všichni. Uplatňují se následující kritéria pro zařazení zaměstnance do výpočtů měsíční hrubé mzdy:

- placená doba zaměstnance je alespoň jeden měsíc,
- zařazují se pouze zaměstnanci v pracovním nebo služebním poměru,
- musí být splněna podmínka: součet odpracované a neodpracované doby je přibližně roven počtu pracovních dnů sledovaného období,
- zařazují se pouze zaměstnanci, zaměstnaní na plný pracovní úvazek, který je v ISPV definován v souladu s kritériem Eurostatu pomocí fondu pracovní doby (alespoň 30 hodin/týden).

### ***Metoda vážení a řešení non-response***

Metoda vážení, používaná v ISPV, umožňuje získat na základě dat z výběrového souboru charakteristiky základního souboru. Informace o charakteristikách celé zaměstnanecké populace ze základního souboru ISPV dávají vážené agregované tabulky. Váhové koeficienty, které jsou přiděleny všem vybraným ekonomickým subjektům a poté též všem jejich zaměstnancům, vycházejí z počáteční pravděpodobnosti výběru každého ekonomického subjektu. Váhy zvyšují při výpočtech odhadů význam dat ekonomických subjektů s relativně malým zastoupením ve výběrovém souboru. Relativně nejméně zastoupené jsou ve výběrovém souboru ISPV ekonomické subjekty s 10-49 zaměstnanci, a proto mají největší váhy při výpočtech odhadů.

Tabulky vztahující se k podnikatelské sféře P-V5, P-M5, P-T5, P-D1, P-D2, P-D3 a tabulky vztahující se k nepodnikatelské sféře NP-V5, NP-M5, NP-T5 obsahují charakteristiky výběrového souboru ISPV. Ostatní tabulky v této publikaci jsou odhady charakteristik základního souboru ISPV. Při interpretaci výsledků je nutno mít na zřeteli, že charakteristiky výběrového souboru nelze automaticky pokládat za odhady platné pro celou zaměstnaneckou populaci. Výběrové charakteristiky mohou být částečně ovlivněny větším relativním zastoupením velkých ekonomických subjektů ve výběrovém souboru ISPV.

Problém nedostupných dat od vybraného ekonomického subjektu (zpravodajské jednotky), tzv. non-response, je v ISPV řešen metodou historické imputace a metodou upravující váhy zpravodajským jednotkám, které jsou ve stratifikačních kategoriích stejné jako nedostupná zpravodajská jednotka.

### ***Odhady statistických charakteristik***

| <b>Skupina tabulek</b>        | <b>Postup při výpočtu charakteristik</b>   |
|-------------------------------|--|
| P-V0 až P-V4,<br>P-V6 až P-V9 | Odhadované charakteristiky průměrného hodinového výdělku jsou vypočteny z dat výběrového souboru s využitím výběrových vah a vah používaných v důsledku non-response.  |
| P-M0, P-M1                    | Odhadované charakteristiky hrubé měsíční mzdy, jejich složek i placený čas jsou vypočteny z dat výběrového souboru s využitím výběrových vah, vah používaných v důsledku non-response a vah, zohledňujících různé délky neplacené neodpracované doby (nemoc, neplacená absence) a doby v evidenčním stavu. |
| P-V5, NP-V5                   | Odhadované charakteristiky průměrného hodinového výdělku podle podskupin a jednotek zaměstnání jsou vypočteny z dat výběrového souboru.  |

|              |   |
|--------------|---|
| P-M5, NP-M5  | Odhadované charakteristiky hrubé měsíční mzdy a jejich složek podle podskupin a jednotek zaměstnání jsou vypočteny z dat výběrového souboru s využitím vah, zohledňujících různé délky neplacené neodpracované doby (nemoc, neplacená absence) a doby v evidenčním stavu. Stejným způsobem je vypočtena i placená doba. |
| P-D1 až P-D3 | Odhadované charakteristiky průměrného hodinového výdělku jsou vypočteny z dat tříletého panelu stejných ekonomických subjektů z výběrového souboru.   |
| P-T5, NP-T5  | Odhadované charakteristiky odpracované a neodpracované doby podle podskupin a jednotek zaměstnání jsou vypočteny z dat výběrového souboru s využitím vah, zohledňujících různé délky doby v evidenčním stavu.   |

Šetření ISPV odhaduje výdělkové charakteristiky a neslouží jako zdroj informací o počtech zaměstnanců v jednotlivých třídících kategoriích. Počty zaměstnanců jsou v agregovaných tabulkách uváděny v % a jejich účelem je přiblížit relativní zastoupení publikovaných kategorií. Počty zaměstnanců v ČR zjišťují šetření Českého statistického úřadu - podnikové výkaznictví a výběrové šetření pracovních sil (viz [www.czso.cz](http://www.czso.cz)).

Statistické charakteristiky používané ve výsledkových tabulkách:

|                   |   |
|-------------------|---|
| První decil – D1  | První decil je hodnota, pod kterou leží 10% nejnižších hodnot sledovaného znaku.  |
| Medián            | Medián je hodnota uprostřed vzestupně uspořádané řady hodnot sledovaného znaku, polovina hodnot je nižší než medián a druhá polovina je vyšší než medián. |
| Devátý decil – D9 | Devátý decil je hodnota, nad kterou leží 10% nejvyšších hodnot sledovaného znaku.   |
| Průměr            | Průměr je počítán jako vážený (případně nevážený) aritmetický průměr sledovaného znaku.   |

### ***Kvalita odhadů***

Odhadované charakteristiky podléhají dvěma typům chyb - výběrovým chybám a nevýběrovým chybám. Výběrové chyby jsou způsobeny faktorem náhody při pravděpodobnostním výběru ISPV. Hodnoty výběrových chyb není možné ze současného výběrového souboru ISPV získat, nicméně používaná stratifikace výrazně snižuje jejich výši. Nevýběrové chyby bývají způsobeny především špatnou kvalitou dat od zpravodajských jednotek (neúplné údaje, chybné údaje) a jejich vliv je snižován několikasupňovými kontrolními mechanismy a častými kontakty firmy provádějící šetření ISPV se zpravodajskými jednotkami.

## Definice vybraných pojmů

|                       |   |
|-----------------------|---|
| Ekonomický subjekt    | Ekonomický subjekt je právnický subjekt nebo fyzická osoba s postavením podnikatele, zapsaná do registru ekonomických subjektů ČSÚ. Každému ekonomickému subjektu se přiděluje identifikační číslo (IČO).   |
| Organizační jednotka  | Z hlediska mzdové statistiky ISPV se dělí ekonomické subjekty na organizační jednotky podle okresu, ve kterém jednotky působí a nebo podle odvětví (OKEČ), které charakterizuje jejich ekonomickou činnost. Organizační jednotku tvoří všechny útvary ekonomického subjektu, které působí ve stejném okrese a patří do stejné kategorie OKEČ.   |
| Zpravodajská jednotka | Zpravodajskou jednotkou je právnická osoba, organizační složka státu nebo fyzická osoba, od nichž se požaduje poskytnutí údajů ve statistickém zjišťování podle zákona č. 89/1995 Sb., o státní statistické službě ve znění pozdějších předpisů.  |
| Referenční období     | ISPV je čtvrtletní statistické zjišťování a čtvrtletí, za které se zjišťování provádí je referenčním obdobím. Charakteristiky organizace se zjišťují ke konci referenčního období, průměrný hodinový výdělek se zjišťuje za referenční období (tj. uplynulé čtvrtletí). Ostatní mzdové údaje a údaje o odpracovaném čase se zjišťují od počátku roku do konce referenčního období.              |
| Sledované období      | Sledované období je období od začátku roku do konce příslušného čtvrtletí (referenčního období).  |
| Podnikatelská sféra   | Kritériem pro zařazení zpravodajské jednotky do podnikatelské nebo nepodnikatelské sféry je v ISPV zákon, který subjekt uplatňuje při odměňování zaměstnanců. V ISPV patří do podnikatelské sféry subjekty, které odměňují podle zákona č. 1/1992 Sb., o mzdě, odměně za pracovní pohotovost a o průměrném výdělků ve znění pozdějších předpisů   |
| Nepodnikatelská sféra | Kritériem pro zařazení zpravodajské jednotky do sféry podnikatelské nebo nepodnikatelské je v ISPV zákon, který subjekt uplatňuje při odměňování zaměstnanců. Do nepodnikatelské sféry patří v ISPV organizace, které odměňují podle zákona č. 143/1992 Sb., o platu a odměně za pracovní pohotovost v rozpočtových a v některých dalších organizacích a orgánech ve znění pozdějších předpisů. |

Základní soubor      Základním souborem ISPV jsou aktivní ekonomické subjekty z registru ekonomických subjektů, které mají 10 a více zaměstnanců a přísluší do institucionálních sektorů nefinanční podniky, finanční instituce nebo vládní instituce.

Ostatní symboly používané ve výsledkových tabulkách:

"mimotarifní"      kategorie zaměstnanců, u nichž je mzda (plat) sjednána smlouvou bez zařazení do tarifního stupně

"neuvedeno"      kategorie zaměstnanců, u kterých nebyl uveden kód příslušné třídící charakteristiky

"\*"      položka vstupních dat vypočítaná, ale nezveřejnitelná z důvodu nedostatečného počtu vstupních hodnot (min. 3 ekonomické subjekty a 10 zaměstnanců)

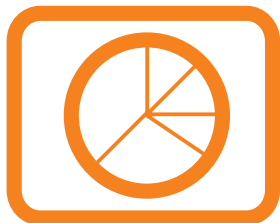

# **Přílohy**

**Seznam vybraných SW firem**

**Dotazník**





## Seznam softwarových firem

Následující seznam obsahuje vybrané softwarové firmy, jejichž mzdové a personální systémy umožňují automatizované vytvoření vstupních dat pro ISPV v rámci paušálních nákladů za užívání systému. Seznam vzniká na základě vyjádření většiny uživatelů ze zpravodajských jednotek ISPV.

**2 HD**, s.r.o., Povrly  
**6 K**, spol. s r.o., Praha 9  
**A.P.L. Expert**, s.r.o., Brno  
**A.S.E.I.**, spol. s r.o., Praha 3  
**Agentura LAW**, Kroměříž  
**AKTIS**, a.s., Praha 5  
**ALEF Jeseník**, s.r.o., Jeseník  
**ALTEC computer systems**, a.s.,  
 Dvůr Králové nad Labem  
**ALVA Computer**, spol. s r. o.,  
 Sokolov  
**APROBA**, spol s r. o., Praha 10  
**ATUS - Pavel Skříčka**, Brno  
**Babák Emil**, Bakov nad Jizerou  
**Baláš Jiří SOFTWARE**, Červený  
 Kostelec  
**BC LOGIA**, a.s., Brno  
**Berger Rudolf, Ing.**, Pardubice  
**Brudna Luboš, Ing.**, Teplá  
**BUKOVEC ekonom**, s.r.o.,  
 Jablonec n. Nisou  
**C.A.C.**, s.r.o., Teplice  
**C.I.S.**, s.r.o., Vsetín  
**CCS Ostrava**, Ostrava 1  
**CCV**, s.r.o., Brno  
**CECOM**, s.r.o., Most  
**Cígler Software**, a.s., Brno  
**Complete Data Systems**, s.r.o.,  
 Brno  
**COMPLIT**, s. r.o., Roudnice nad  
 Labem  
**COMPRES**, spol. s r.o., Plzeň  
**CompuService**, s.r.o., Praha 7  
**CONPREX**, Horní Brusnice  
**Control**, s.r.o., Šenov u N. Jičína  
**COPS**, s.r.o., Most  
**CSH**, spol. s r.o., Praha 6  
**ČÁP Vladimír - Soft a Hardware**,  
 Praha 4  
**Černý Pavel, Ing. - počítačové  
 služby**, Žďár nad Sázavou  
**DAPOS**, spol. s r.o., Vysoké Mýto  
**DART**, s.r.o., Brno  
**DATA – Software**, s.r.o., Opava  
**DATA INTERSERVIS**, s.r.o.,  
 Ořech  
**Dien Peter - PM DOS**, Praha 4  
**DISPRO**, s.r.o., Praha 1  
**DTG**, a.s., Praha 11  
**E. S. C.**, s. r.o., Praha 3  
**ECOM**, spol. s r.o., Plzeň  
**EKO – SOFT**, spol. s r.o., Krásná  
 Hora nad Vltavou  
**ELANOR**, spol. s r.o., Praha 4  
**ELCO plus**, spol. s r.o., Planá u  
 Mar. Lázní  
**EPOS OK**, s.r.o., Praha 6  
**E-raction**, s.r.o., Vsetín  
**FlexiS**, spol. s r.o., Praha 6  
**FLUX**, spol. s r.o., Praha 5  
**FOFRS IT**, s.r.o., Praha 10

**FORNAX PLUS - Radek Ouhel**,  
 Jablonec n. Nisou  
**Fryč a spol. – software**, Mělník  
**GAMBIT software - Mgr. Král  
 Petr**, Havlíčkův Brod  
**GAMMA Studio**, Liberec  
**GORDIC**, spol. s r.o., Jihlava  
**GREPA CZ**, s.r.o., Jablonec n.  
 Nisou  
**Gric Vladimír – Gavio**, Ostrov u  
 Macochy  
**Grmela Mojmir, Mgr.**, Prostějov  
**HAM Software**, Jihlava  
**HAM Software Plus**, Jihlava  
**Havel Jiří**, Jihlava  
**Hedbávný Lumír, Ing.**, Uherské  
 Hradiště  
**Hejtnák – JH**, Jihlava  
**HSF Sokolov**, s.r.o., Sokolov  
**Hůla Jiří, Ing. - HC Servis**, Kolín  
**HUNTER software**, spol. s.r.o.,  
 Jeseník  
**Chvojka Josef, Ing. - ESA SOFT**,  
 Praha 5  
**I.F.T. Progres**, a.s., Přešov  
**IC&P Brno**, s.r.o., Brno  
**ICZ**, a.s., Praha 10  
**IDEA**, spol. s r.o., Praha 4  
**IIS Tábor - Servis**, s.r.o., Tábor  
**INFO OFFICE**, s.r.o., Blatná  
**INFORIS**, s.r.o., Tábor  
**INFOS 2001**, spol. s r.o., Praha  
**INIT holding**, s.r.o., Klatovy  
 Klatovy  
**IN-SY-CO**, spol. s r.o., Praha 8  
**INTEGRI**, spol. s r.o., Most  
**ISIT**, a.s., Ostrava  
**ITS**, a.s., Chrudim  
**IZOFILL - A**, s.r.o., Plzeň  
**J. K. R.**, spol. s r.o., Příbram 2  
**JAGA software**, Praha 3  
**Janovský Stanislav, Ing.**, Plzeň  
**JEŽEK Software**, Česká Lípa  
**Jeřowicz Alex, Ing.**, Český Těšín  
**JMJ - Petr a Krys Software**,  
 Chrudim 4  
**JUMP**, spol. s r.o., Plzeň  
**KASTNER software**, s.r.o.,  
 Kostelec na Hané  
**KELOC CS**, s.r.o., Brno  
**Klimt Jiří, Ing.**, Dobříš  
**Knápková Jana, RNDr.**, Olomouc  
**KORBEL CZ**, s.r.o., Praha 4  
**Krakovič Jaromír, Ing. – software**,  
 Veselí n. Moravou  
**KS - Program**, spol. s r.o., Vsetín  
**KS PROM**, spol. s r.o., Ostrava 2  
**K-SOFT**, s.r.o., Slaný  
**KVASAR**, spol. s r.o., Zlín  
**KVINTA**, spol. s r.o., Slušovice  
**Kyzlink Martin, Ing.**, Brno  
**Lachema**, a.s., software, Brno  
**LCS International**, a.s., Praha 4  
**LCS Softprofes**, spol. s r.o., Hradec  
 Králové  
**LOGIS**, s.r.o., Frenštát p.  
 Radhoštěm  
**LORGA**, s.r.o., Brno  
**M - line**, spol. s r.o., České  
 Budějovice  
**M - PRO**, spol. s r.o., Most  
**MAGION systém**, spol. s r.o.,  
 Vsetín  
**MAJAK-SOFTWARE**, spol. s r.o.,  
 Karlovy Vary  
**MARCO - SOFT**, spol. s r.o., Kutná  
 Hora  
**Mareš Miroslav, Ing.**, Jihlava  
**Matoušek Jiří, Ing. -  
 TRING software**, Karlovy Vary

- MBS - Ing. Březina Miroslav**,  
Pelhřimov
- MD soft**, s.r.o., Tábor
- MEDIUM SOFT**, a.s., Ostrava -  
Moravská Ostrava
- MELCO**, s.r.o., Trutnov
- MELZER**, spol. s r.o., Prostějov
- Mezera Petr, Ing. – TriPem**, Kyšice
- MIKROS**, a.s., Brno
- Milevský software**, s.r.o., Milevsko
- MILSOFT**, a.s., Klatovy
- Minerva ČR**, a.s., České Budějovice
- MISS Software**, s.r.o., Uherské  
Hradiště
- Moravec Stanislav, Ing., SMSOFT**,  
Chrudim
- MZDY BSW**, Praha 1
- NEOSOFT**, Olomouc
- NeTa systems**, spol. s r.o., Opava -  
Kylešovice
- NJK UNICOS**, spol. s r.o., Klatovy
- Novák Milouš, Ing. – MINOV**,  
Drmoul
- NUGGET SW**, spol. s r.o., Praha 2
- OK SYSTEM**, spol. s r.o., Praha 4
- OKD, a.s., Automatizace řízení**,  
o.z., Ostrava
- OPTIMAL SOFT**, spol. s r.o.,  
Košice
- Organizační kancelář**, s.r.o., ŽDĎAR  
NAD SÁZAVOU
- ORTEX**, spol. s r.o., Hradec Králové
- Pachr Jaroslav, Ing.**, Nová Říše
- Pavelka Antonín, Ing.**, Praha 10
- Pazour Vladimír, Ing., PS  
Software**, České Budějovice
- PC HELP**, a.s., Třebíč
- PC System - Ing. Břetislav Gazda**,  
Olomouc
- PeliCo - Petr Pelikán**, Brno
- Plašovský Radomír, Ing.**, Frýdek -  
Místek
- Pobuda Petr, Ing., SOHAW  
software**, Louny
- PORS software**, s.r.o., Chrudim II
- PragoData-PC**, spol. s r.o., Praha 5
- PREMIER system**, s.r.o., Karviná -  
Fryštát
- PrePos**, spol. s r.o., Praha 10 -  
Vršovice
- PROAGRO**, a.s., Klatovy
- PRODISS**, s.r.o., Praha 10
- PROFEX AM**, spol. s r.o., Blatná
- PROSPEKS - IT**, a.s., Brno
- PROVIS**, spol. s r.o., Vsetín
- PVT**, a.s., Odštěpný závod Brno
- Q GIR**, s.r.o., Ostrava-Přívoz
- QUIT**, spol. s r.o., Plzeň
- RAVEN-SOFTWARE**, s.r.o.,  
Opava
- Regius Software - Ing. Petr Král**,  
Karlovy Vary
- RIPPEL Milan, Ing., Stav & Soft**,  
Sušice
- RON Software**, spol. s r.o., Karviná  
- Nové Město
- RTS**, a.s., Brno
- SAP ČR**, spol. s r.o., Praha  
(pracoviště Brno)
- SAUL**, spol. s r.o., Praha 10
- SELLCO - Petra Racková**, Krupka
- Schuster Petr – SOFTWARE**,  
Ústěk
- SIGMA SOFT**, spol. s r.o., Lutín
- SKA Software**, v.o.s., Louka u  
Litvínova
- SOFT – PC**, Rychnov nad Kněžnou
- SOFTDAN - Ing. Danel Česlav**,  
Havířov - Šumbark
- SOFTIP BOHEMIA**, spol. s r.o.,  
Praha 4 - Modřany

**SOFTSTUDIO**, Praha 4 - Chodov  
SoftTeam Košice  
**SOFTUR** - Urbánek Jiří, Ing.,  
Praha 2  
**SOFTWARE 602**, a.s., Praha 4  
**Software Data Consult**, Praha 10  
**Software OK Příbram** - Ing. Eva  
Bambousková  
**Software Servis - Ing. Petr Ullrich**,  
Sloup v Čechách  
**STRATOS Informatic**, spol. s r.o.,  
Praha 6  
**Strojírny POLDI**, s.r.o., Kladno  
**SVT BRNO**, s.r.o.  
**SW HORRY**, a.s., Zlín  
**SW PRO - počítačová řešení**, spol.  
s r.o., Olomouc  
**SW Morava**, s.r.o., Ostrava -  
Martinov  
**SW SLEZAN**, spol. s r.o., Frýdek-  
Místek  
**SWM**, spol. s r.o., Prostějov  
**Šebesta Vladimír, Ing. - SVAP**  
**SOFTWARE**, Česká Skalice  
**TechnoCentrum**, s.r.o., Praha 8

**TES**, spol. s r.o., Pardubice  
**Ticháček Vít, Ing.**,  
**ALGORITMUS**, Olomouc -  
Kopeček  
**TOMIA COMPUTER**, s.r.o., Kyjov  
**TRISOFT**, s.r.o., Hradec Králové 2  
**TRIWARE**, s.r.o., Opava  
**UNIS COMPUTERS**, spol. s r.o.,  
Brno  
**UOK Znojmo**, s.r.o.  
**VALET MT**, spol. s r.o., Havířov -  
Město  
**VALMONT**, Náchod  
**VEMA**, spol. s r.o., Brno  
**Vintr Ivan - Software Servis**, Zlín  
**VISION**, spol. s r.o., Olomouc  
**Vlasák Marek, Ing. – eMsoft**,  
Krnov  
**VoSa software**, Znojmo  
**VZ SOFTWARE**, spol. s r.o., Brno  
**WAK System**, s.r.o., Praha 5  
**ZZNet Plus**, s.r.o., Praha 1

## Dotazník

Abychom maximalizovali efekt naší práce a přizpůsobili ji Vaším potřebám, dovoluujeme si předložit Vám následující dotazník, zaměřený na zjištění Vašich názorů na publikaci a celé šetření ISPV. Chcete-li přispět k tomuto úsilí a spolupodílet se na tvorbě mzdových statistických šetření, prosíme vyplňte následující dotazník a odešlete na adresu zpracovatele šetření, uvedenou na druhé stránce publikace.

### 1 Kdo jste? (nepovinný údaj)

Jméno:

.....

Adresa:

.....

E-mail:

.....

### 2 Proč se zajímáte o mzdovou statistiku?

- 2.1 Mzdová statistika mě zajímá převážně jako  
 zaměstnavatele  zaměstnance  odboráře  z jiných důvodů
- 2.2 K jakému specifickému účelu publikaci používáte?  
 pro informaci/zajímá mě to  
 využívám ve své profesi  
 k usměrňování mzdového vývoje  
 jako zdroj informací pro kolektivní vyjednávání  
 jako zdroj dat pro výzkum  
 ke studiu
- 2.3 Využíváte i jiné zdroje informací o výdělcích?  
 Český statistický úřad  
 šetření poradenských firem  
 informace od zaměstnavatelských svazů, odborových organizací  
 tisk

### 3 Jak hodnotíte obsah publikace?

- 3.1 Do jaké míry publikace vyhovuje Vaším potřebám?  
 do značné míry  málo  nevyhovuje
- 3.2 Rozsah publikace je  
 vyhovující  příliš velký  nedostatečný

- 3.3 Forma tabulek je  
 vyhovující       málo přehledná       nevhovující
- 3.4 Jsou používané indikátory mzdového vývoje (průměrný hodinový výdělek, měsíční hrubá mzda) a údaje o odpracovaném čase (placená doba, odpracovaná doba) dostatečně srozumitelné?  
 ano       částečně       vůbec ne
- 3.5 Které statistiky používáte?  
 průměr       medián       decily
- 3.6 Postačuje technický popis šetření v dodatku publikace k získání základního přehledu o použitých metodách a postupech?  
 ano       částečně       vůbec ne       nevím
- 3.7 Používáte i další formy výsledků šetření ISPV?  
 na stránkách [www.mpsv.cz](http://www.mpsv.cz)       na stránkách [www.trexima.cz](http://www.trexima.cz)
- 3.8 Máte námět pro zlepšení úrovně výsledkové publikace?

---

---

---

|  |
|--|
| <b>4 Co jste se dověděli z výsledků šetření?</b> |
|--|

- 4.1 Poskytuje statistické šetření ISPV celkově užitečné informace o úrovni výdělků podle zaměstnání?  
 ano       částečně       vůbec ne
- 4.2 Máte námět pro zlepšení úrovně šetření?

---

---

---

---