



MINISTERSTVO PRÁCE A SOCIÁLNÍCH VĚCÍ
ČESKÉ REPUBLIKY
Odbor koncepcí trhu práce

Statistická ročenka trhu práce v České republice 2011

Zpracovaly:
Ing. Eva Procházková, Ing. Lucie Šebestová

Praha, únor 2012

© Ministerstvo práce a sociálních věcí – Odbor koncepcí trhu práce, 2012

ISBN 978-80-7421-043-3

Autorky děkují především pracovníkům Úřadu práce ČR za celoroční spolupráci při zpracování statistických údajů trhu práce v ČR.

Věříme, že výsledky uváděné v tomto materiálu budou sloužit pro lepší orientaci všem, kteří se touto problematikou zabývají.

Obsah

strana

Úvod	5
1. Časové řady - trh práce	7
<i>Registrovaná nezaměstnanost v letech 1991 - 2011</i>	11
<i>Uchazeči o zaměstnání a volná pracovní místa v letech 2009 - 2011</i>	18
<i>Aktivní politika zaměstnanosti v letech 2009 - 2011</i>	23
<i>Průměrná míra nezaměstnanosti v letech 2004 - 2011</i>	26
2. Situace na trhu práce - závěr roku 2011	33
<i>Setřídění okresů podle míry nezaměstnanosti k 31. 12. 2011 a podle průměrné míry nezaměstnanosti v roce 2011</i>	37
<i>Setřídění okresů podle počtu evidovaných uchazečů k 31. 12. 2011</i>	39
<i>Setřídění okresů podle počtu evidovaných volných míst k 31. 12. 2011</i>	40
<i>Setřídění okresů podle počtu uchazečů na jedno volné pracovní místo k 31. 12. 2011</i>	41
<i>Setřídění okresů podle počtu volných míst na 100 uchazečů k 31. 12. 2011</i>	43
<i>Cizinci v postavení zaměstnanců podle jednotlivých zemí k 31. 12. 2011</i>	45
<i>Cizinci v postavení zaměstnanců v jednotlivých okresech k 31. 12. 2011</i>	46
3. Regionální statistika trhu práce v ČR v roce 2011	51
<i>Regionální statistika trhu práce v České republice</i>	52
<i>ČR celkem</i>	58
<i>Praha</i>	60
<i>Středočeský kraj</i>	86
<i>Jihočeský kraj</i>	102
<i>Plzeňský kraj</i>	118
<i>Karlovarský kraj</i>	126
<i>Ústecký kraj</i>	142
<i>Liberecký kraj</i>	152
<i>Královéhradecký kraj</i>	164
<i>Pardubický kraj</i>	174
<i>Vysočina</i>	186
<i>Jihomoravský kraj</i>	202
<i>Olomoucký kraj</i>	214
<i>Zlínský kraj</i>	224
<i>Moravskoslezský kraj</i>	238
<i>Regionální statistika trhu práce – oblasti NUTS2</i>	241

Zdroj dat:

Ministerstvo práce a sociálních věcí, Odbor koncepcí trhu práce
- měsíční a čtvrtletní statistiky

Úvod

Aktivní politika zaměstnanosti (APZ) byla v roce 2011 realizovaná v souladu s kritérii stanovenými jednotlivými pracovišti Úřadu práce ČR na základě konkrétní situace na trhu práce v daném regionu.

Úřad práce při realizaci APZ respektoval cíle politiky zaměstnanosti zadané Ministerstvem práce a sociálních věcí (MPSV). Pro rok 2011 MPSV stanovilo, aby nástroji a opatřeními APZ Úřad práce **podporoval** zejména uchazeče o zaměstnání, kteří jsou evidováni **déle než 5 měsíců**. **Bylo** možné podpořit také další uchazeče o zaměstnání, a to v případech, kdy Úřad práce usoudil, že bez použití nástroje APZ by uchazeč o zaměstnání byl nepřetržitě veden v evidenci uchazečů o zaměstnání déle než 5 měsíců. V těchto případech Úřad práce podporoval především umístění uchazečů o zaměstnání, kterým se věnuje zvýšená péče podle **§ 33 zákona o zaměstnanosti, tj.:**

- mladé do 20 let,
- starší 50 let,
- těhotné ženy, kojící ženy a matky do devátého měsíce po porodu
- fyzické osoby pečující o dítě do 15 let věku,
- osoby se zdravotním postižením.

Dále byl Úřad práce instruován, aby se zaměřil na:

- posílení aktivní spolupráce se zaměstnavateli, veřejnou správou na krajské i obecní úrovni a s dalšími subjekty pro vzájemnou informovanost o možnostech řešení nezaměstnanosti v regionu,
- v oblasti podpory zaměstnávání osob se zdravotním postižením preferování jejich uplatnění na volném trhu práce, a to i za využití pracovní rehabilitace,
- aktivní zapojení vzdělávacích a poradenských institucí dalšího vzdělávání při naplňování kvalifikačních potřeb zaměstnanců, uchazečů a zájemců o zaměstnání, např. prostřednictvím aktivit v Týdnu vzdělávání, seminářů, konferencí apod., v případě zaměstnanců ohrožených propouštěním z důvodů organizačních změn na využití možnosti realizace regionálních individuálních projektů typu RESTART,

- intenzivnější působení na studenty středních škol a jejich rodiče při volbě povolání (orientace na obory chybějící na místním trhu práce prostřednictvím Informačních a poradenských středisek),
- podporu přístupu žen k zaměstnání (techniky vyhledávání zaměstnání, rozvoj klíčových dovedností, zejména v oblasti informační a komunikační technologie, diagnostika a odstranění specifických překážek omezujících participaci žen na trhu práce),
- podporu pracovních míst v rámci APZ, která umožní získání nových odborných dovedností a kompetencí pro integraci a další uplatnění na otevřeném pracovním trhu.

Časové řady

Trh práce

Trh práce v České republice v roce 2011

Vývoj nezaměstnanosti v průběhu roku 2011 byl příznivější než v předchozím roce, kdy docházelo k postupné stabilizaci situace na trhu práce a odeznívání dopadů ekonomické a finanční krize, která ovlivňovala ekonomickou situaci v ČR od podzimu roku 2008.

Průměrná míra registrované nezaměstnanosti v roce 2011 dosáhla 8,6 % a byla ve srovnání s předchozím rokem nižší o 0,4 p.b.

Průměrný počet uchazečů o zaměstnání (507,8 tis.) byl o 21,0 tis. nižší než v předchozím roce, naopak průměrný počet volných pracovních míst (36,5 tis.) meziročně vzrostl o 3,3 tisíc. Proto se i ukazatel počtu uchazečů o zaměstnání na 1 volné pracovní místo snížil z průměrné hodnoty 16,0 v roce 2010 na 13,9 v roce 2011.

Počet uchazečů o zaměstnání pobírajících podporu v nezaměstnanosti se snížil z 163,5 tis. v roce 2010 na 132,4 tis. Jejich podíl na celkovém počtu uchazečů o zaměstnání poklesl z 30,9 % na 26,1 %.

V souladu s vývojem celkového počtu uchazečů o zaměstnání se vyvíjel i počet dosažitelných uchazečů. Jejich průměrný měsíční počet poklesl z 515,1 tis. v roce 2010 na 489,2 tis. Podíl dosažitelných uchazečů o zaměstnání poklesl z 97,4 % na 96,3 % celkového počtu uchazečů o zaměstnání.

Během roku byl ve všech měsících zaznamenán meziroční pokles nově hlášených uchazečů. Maximální hodnota nově hlášených byla zaznamenána v září, a to 70,5 tis. osob, vysoký počet nově hlášených byl jako obvykle také v prosinci – 70,3 tis. Celkově se v roce 2011 nově přihlásilo na ÚP 657,7 tis. osob, což je o 93,5 tis. méně než v roce 2010. Počet osob, které odešly z evidence ÚP v roce 2011, byl proti roku 2010 nižší pouze o 2,2 tis. a činil 710,8 osob. Z nich se zaměstnalo 459,6 tisíc osob, což je však oproti roku 2010 méně o 22,7 tis.

Na celkovém počtu registrovaných uchazečů o zaměstnání se značnou měrou podíleli mladí lidé do 25 let, jejichž zastoupení v celkovém počtu uchazečů o zaměstnání se meziročně zvýšilo ke konci roku 2011 z 16,9 % na 18,1 %, naopak podíl osob starších 50 let poklesl z 27,7 % na 26,0 %.

Trvalým problémem zůstává umisťování uchazečů s nižším vzděláním. Podíl uchazečů bez vzdělání a se základním vzděláním k 31. 12. 2011 meziročně vzrostl

z 26,3 % na 27,5 % z celkového počtu uchazečů. Podíl vyučených naopak poklesl z 41,4 % na 39,6 %.

Počet dlouhodobě nezaměstnaných osob (nezaměstnaných déle než 12 měsíců) vzrostl ze 178,5 tis. na konci roku 2010 na 184,1 tis. k 31. 12. 2011. Jejich podíl na celkovém počtu registrovaných nezaměstnaných se meziročně zvýšil z 31,8 % na 36,2 %.

Průměrná měsíční výše podpory v nezaměstnanosti poklesla z 5 698 Kč v roce 2010 na 5 586 Kč v roce 2011, na konci roku 2011 činila 5 595 Kč, zatímco v prosinci 2010 dosáhla 5 720 Kč.

Aktivní politika zaměstnanosti 2011

Aktivní politika zaměstnanosti (APZ) byla v roce 2011 realizovaná v souladu s kritérii stanovenými jednotlivými pracovišti Úřadu práce ČR na základě konkrétní situace na trhu práce v daném regionu.

V roce 2011 bylo v rámci APZ nově vytvořeno celkem **34 835 pracovních míst**, což znamenalo pokles oproti roku 2010 o 28,9 %.

Nejvíce bylo vytvořeno **veřejně prospěšných míst (VPP) – 19 903**, z toho bylo vytvoření 10 764 míst spolufinancováno z prostředků ESF.

Na druhém místě v počtu vytvořených pracovních míst se umístila **společensky účelná pracovní místa SÚPM** (nově vytvořená místa a vyhrazená místa u zaměstnavatelů, včetně míst vytvořených za účelem samostatné výdělečné činnosti uchazeče o zaměstnání) – **13 534**, z toho bylo vytvoření 4 357 míst spolufinancováno z prostředků ESF.

V rámci **chráněných pracovních dílen (CHPD) a chráněných pracovních míst (CHPM)**, včetně **samostatné výdělečné činnosti osob se zdravotním postižením (CHPM - SVČ OZP)**, bylo vytvořeno 769 nových míst.

V roce 2011 bylo vytvořeno 629 míst v rámci **Cílených programů (CP) spolufinancovaných z ESF**.

V roce 2011 bylo zařazeno na nástroje APZ (popř. poskytnut příspěvek na zaměstnance) celkem **97 310 uchazečů o zaměstnání a zaměstnanců**.

Nejvíce byly využívány **rekvalifikace** (vč. uchazečů zařazených v rámci projektů ESF), uchazeči o zaměstnání zařazení do rekvalifikací (45 521 osob) tvořili 46,8 % všech uchazečů, resp. zaměstnanců, umístěných na některý z nástrojů APZ.

Dále byly ve velké míře využívány nástroje VPP a SÚPM. Na **VPP** bylo umístěno celkem 21 322 uchazečů, z toho na místa vytvořená v rámci **projektů ESF** 11 492 uchazečů. Na **SÚPM** bylo umístěno celkem **13 410** uchazečů, z toho bylo 4 380 umístěno v rámci projektů ESF.

Na **CHPM, CHPD a CHPM-SVČ** bylo v roce 2011 umístěno **1 405** uchazečů.

Příspěvek na provoz CHPM, CHPD a CHPM-SVČ byl poskytnut na **14 620** zaměstnanců těchto zařízení.

Registrovaná nezaměstnanost - údaje za Českou republiku

	leden	únor	březen	duben	květen	červen	červenec	srpen	září	říjen	listopad	prosinec	1.-12.	průměr za rok	tok ve čtvrtletí				
															1.Q	2.Q	3.Q	4.Q	
1991																			
Míra nezaměstnanosti	1,10	1,39	1,67	1,99	2,20	2,60	3,08	3,40	3,77	3,94	4,05	4,13		2,64	1.Q	2.Q	3.Q	4.Q	
Počet evidovaných uch.	58895	74753	89770	106725	118280	139351	165599	182805	202225	211318	217525	221749		141484	83891	100158	150770	127826	
Nové hlášení uch.	31310	25776	26805	32172	28141	39845	48915	43864	57991	51282	42786	33758	462645	38554	33500	50685	87896	107302	
Vyřazení celkem	11794	9918	11788	15325	16586	18774	22667	26658	38571	42189	35579	29534	279383	23282	18851	32005	60614	73364	
z toho: umístění celkem	7095	5148	6608	9523	10811	11671	14615	18050	27949	29162	25093	19109	184834	15403	14649	18680	27282	33938	
ostatní	4699	4770	5180	5802	5775	7103	8052	8608	10622	13027	10486	10425	94549	7879					
Počet osob na přísp.	31744	43405	57029	68229	76572	86877	100823	113942	131439	145365	155980	159766		91967					
Počet volných míst	48657	37978	37324	36280	37129	35176	37942	42153	43913	44733	45517	48402		41651					
1992																			
Míra nezaměstnanosti	4,40	4,14	3,72	3,22	2,85	2,70	2,67	2,65	2,61	2,50	2,45	2,57		3,05	1.Q	2.Q	3.Q	4.Q	
Počet evidovaných uch.	231201	217554	195162	168922	149665	141718	140167	139253	136963	131258	128904	134788		163253	111707	84308	102961	88811	
Nové hlášení uch.	51330	30726	29651	29102	24657	30549	31941	30484	40536	31250	29292	28269	387787	32316	138294	137752	107716	90986	
Vyřazení celkem	41878	44373	52043	55342	43914	38496	33492	31398	42826	36955	31646	22385	474748	39562	100411	93990	75029	61528	
z toho: umístění celkem	31826	31391	37194	38398	29360	26232	22107	20753	32169	26091	21452	13985	330958	27580	37883	43762	32687	29458	
ostatní	10052	12982	14849	16944	14554	12264	11385	10645	10657	10864	10194	8400	143790	11983					
Počet osob na přísp.	135059	126036	107924	90235	75732	68470	67289	64694	63410	60815	60161	62289		85904					
Počet volných míst	52579	59838	65731	71996	78306	84966	88878	93656	88806	84907	81338	79422		76243					
1993																			
Míra nezaměstnanosti	3,00	2,97	2,88	2,71	2,58	2,63	2,82	3,01	3,17	3,22	3,34	3,52		2,95	1.Q	2.Q	3.Q	4.Q	
Počet evidovaných uch.	158113	156176	151570	142639	136136	138581	148634	158612	166963	169383	175756	185216		155214	115030	87885	120488	106429	
Nové hlášení uch.	55220	29968	29842	29711	26757	31417	35630	37337	47521	36449	38036	31944	429832	35819	98248	100874	92106	88176	
Vyřazení celkem	31895	31905	34448	38642	33260	28972	25577	27359	39170	34029	31663	22484	379404	31617	73469	73916	69165	64492	
z toho: umístění celkem	23834	24399	25236	28774	24484	20658	18150	20527	30488	25597	23330	15565	281042	23420	34624	36116	32641	28915	
v tom: ÚP	11431	11493	11700	14080	11668	10368	8975	10011	13655	11438	10613	6864	132296	11025	14569	15954	14527	14803	
ostatní	4810	4337	5422	5896	5171	4887	4585	4210	5732	5519	5030	4254	59853	4988	10210	11004	8414	8881	
pro nespollupr.	3251	3169	3790	3972	3605	3427	2842	2622	2950	2913	3303	2665	38509	3209					
Počet osob na přísp.	71207	73921	71154	68804	62758	62616	67455	72561	80921	84461	87852	93380		73295					
Počet volných míst	74594	72402	73098	71949	74441	74048	72309	71920	65821	60513	55067	53938		69404					

Registrovaná nezaměstnanost - údaje za Českou republiku

	1994												průměr za rok	tok ve čtvrtletí			
	leden	únor	březen	duben	květen	červen	červenec	srpen	září	říjen	listopad	prosinec		1.-12.	1.Q	2.Q	3.Q
Míra nezaměstnanosti	3,78	3,73	3,50	3,50	3,14	3,10	3,18	3,15	3,15	3,08	3,09	3,19		3,29			
Počet evidovaných uch.	198837	196569	184466	171851	162490	160098	165202	163794	163877	160537	161197	166480		172064			
Nové hlášení uch.	47989	29688	29585	28321	27238	30265	31012	31198	40252	32481	31659	27286		32248	85824	102462	91426
Vyřazení celkem	34368	31956	41688	40936	36599	32657	25908	32606	40169	35821	30999	22003		33809	108012	110192	98683
z toho: umístění celkem	26266	24354	31537	31617	27458	23733	18044	23145	30252	26480	22765	15288		25078	82157	82808	71441
v tom: ÚP	10815	10290	13212	14037	11930	10137	7523	10007	12887	11445	9860	6628		10731	34317	36104	30417
ostatní	4975	4472	6331	6103	5439	5600	5208	6136	6754	6461	5579	4543		5633	15778	17142	18098
pro nespoupr.	3127	3130	3820	3216	3702	3324	2656	3325	3163	2880	2655	2172		3098	10077	10242	9144
Počet osob na přísp.	100010	99153	91543	81656	74216	72194	73268	73768	75669	76812	77444	78331		81799			
Počet volných míst	56366	60737	66310	69678	74128	78485	81304	87025	82167	79480	76561	75936		73098			
Míra nezaměstnanosti	3,40	3,33	3,10	2,91	2,76	2,77	2,92	2,98	2,96	2,80	2,84	2,93		2,99			
Počet evidovaných uch.	177849	173678	161520	151019	143225	143984	152261	155324	154048	146140	148042	153041		155571			
Nové hlášení uch.	44608	26248	25292	24327	24251	27759	29691	30120	36380	30376	29972	23197		29352	76337	96191	83545
Vyřazení celkem	33239	30419	37450	34828	32045	27000	21414	27057	37656	38284	28070	18198		30472	101108	93873	86127
z toho: umístění celkem	24178	22617	27871	26026	23308	18911	14497	19552	28509	25386	20816	11794		21955	74666	68245	62558
v tom: ÚP	10053	9524	11719	11142	10335	8025	5874	8234	11021	10117	8687	4977		9142	31296	29502	25129
ostatní	6457	5216	6213	5923	5733	5255	4910	5022	6584	3006	4876	4607		5317	17886	16911	16516
pro nespoupr.	2604	2586	3366	2879	3004	2834	2007	2483	2563	9892	2378	1797		3199	8556	8717	7053
Počet osob na přísp.	82396	84343	77222	70101	64038	62536	65607	68573	69580	68178	67345	67623		71075			
Počet volných míst	75659	81242	86987	89646	95198	98656	100862	101432	94383	92363	90503	88047		90744			
Míra nezaměstnanosti	3,13	3,13	3,04	2,83	2,69	2,75	3,01	3,09	3,20	3,23	3,33	3,52		3,08			
Počet evidovaných uch.	164430	163982	159196	148727	141236	144065	158252	162970	169024	170471	175842	186339		160657			
Nové hlášení uch.	41103	26474	24231	25408	23134	27128	37874	30740	43787	34819	32833	29232		31397	75670	112401	96884
Vyřazení celkem	29714	26922	29017	35877	30625	24299	23687	26022	37733	33372	27462	18735		28622	85653	90801	87442
z toho: umístění celkem	21613	20162	21881	27448	22705	17466	15718	18729	28098	24890	20527	12920		21013	63656	67619	62545
v tom: ÚP	8360	8067	9063	11790	9831	7305	6241	7276	10747	9741	8321	5265		8501	25490	28926	24264
ostatní	5753	4474	4824	5586	5069	4376	5413	5076	7243	5754	4625	3799		5166	15051	15031	17732
pro nespoupr.	2348	2286	2312	2843	2851	2457	2556	2217	2392	2728	2310	2016		2443	6946	8151	7165
Počet osob na přísp.	72763	75809	72880	67741	62938	63990	72399	77147	82914	87697	89006	93430		75484			
Počet volných míst	89916	94325	95830	100985	106605	109774	107772	109426	102936	95536	87649	83976		98897			

Registrovaná nezaměstnanost – údaje za Českou republiku

	rok												průměr za rok	tok ve čtvrtletí				
	leden	únor	březen	duben	květen	červen	červenec	srpen	září	říjen	listopad	prosinec		1.-12.	1.Q	2.Q	3.Q	4.Q
1997																		
Míra nezaměstnanosti	4,03	4,06	3,92	3,82	3,79	3,97	4,34	4,49	4,83	4,86	4,94	5,23	4,28					
Počet evidovaných uch.	205185	206658	199597	195023	193442	202562	222374	230301	247633	249519	254106	268902	219502					
Nové hlášení uch.	50874	31184	29348	35559	30805	40098	48968	38776	66337	45398	40071	40628	41546	111406	106462	154581	126097	104828
Vyřazení celkem	32028	29711	36409	40133	32386	30978	29156	30849	49505	43512	35484	25832	34665	98148	103497	109510	78139	75131
z toho: umístění celkem	23910	22491	28187	30413	24125	21981	19872	22279	35988	31556	26636	16939	25365	74588	76519	78139	27950	25291
v tom: ÚP	9057	8479	10794	11886	9249	8460	7956	7884	12110	10614	9111	5566	9264	28330	29595	27950	22836	21560
ostatní	5829	5132	5828	6636	5513	6013	6444	5944	10448	8808	6275	6477	6612	16789	18162	22836	8535	8137
pro nespoupr.	2289	2088	2394	3084	2748	2984	2840	2626	3069	3148	2573	2416	2688	6771	8816			
Počet osob na přísp.	103789	107836	102596	97685	93814	96758	108761	114070	126660	132847	133558	138107	111179					
Počet volných míst	81472	83598	87125	84357	84893	81601	77380	78367	73220	68389	64141	62284	78139					
1998																		
Míra nezaměstnanosti	5,57	5,61	5,51	5,38	5,34	5,61	6,08	6,39	6,79	6,80	7,02	7,48	6,04					
Počet evidovaných uch.	287253	289222	284090	277640	275322	289537	313841	330024	350690	351800	362795	386918	311677					
Nové hlášení uch.	59710	39518	41466	45315	40199	53627	61696	54009	81495	53662	54818	53068	53215	140694	139141	197200	161548	125320
Vyřazení celkem	41359	37549	46598	51765	42517	39412	37392	37826	60829	52576	43799	28945	43381	125506	133694	136047	90534	85251
z toho: umístění celkem	30242	27858	34690	37605	30177	26701	23082	25798	41654	35809	30803	18639	30255	92790	94483	90534	23429	23429
v tom: ÚP	9140	8559	10754	11903	8987	7929	6489	6787	11157	10032	8462	4935	8761	28453	28819	24433	23429	26240
ostatní	8283	6734	7900	9691	7696	7700	9438	7720	14006	11790	8179	6271	8784	22917	25087	31164	14349	13829
pro nespoupr.	2834	2957	4008	4469	4644	5011	4872	4308	5169	4977	4817	4035	4342	9799	14124			
Počet osob na přísp.	147936	148548	140031	129997	121430	131878	148225	157425	177538	176231	179901	190396	151949					
Počet volných míst	62157	62546	64252	65394	61457	58207	56659	54530	51440	46851	41517	37641	56248					
1999																		
Míra nezaměstnanosti	8,05	8,27	8,37	8,18	8,13	8,39	8,79	8,96	9,05	8,92	8,95	9,37	8,54					
Počet evidovaných uch.	416940	427994	433340	423884	421574	435005	456716	465454	469840	464064	465965	487623	443171					
Nové hlášení uch.	76501	51790	56805	52150	50554	61893	65365	57471	78142	56676	56530	58249	60094	185096	164597	200978	170455	152672
Vyřazení celkem	46479	40736	51459	61606	52864	48462	43654	48733	73756	61452	54629	36591	51702	138674	162932	166143	106423	28825
z toho: umístění celkem	31853	29185	37163	45032	37837	33499	28626	34045	50524	42874	39247	24302	36182	98201	116368	113195	106423	28825
v tom: ÚP	8796	8266	10355	14086	10640	9114	7674	8865	13483	11531	10664	6630	10009	27417	33840	30022	28825	30128
ostatní	10569	7516	9357	11420	9572	9362	9970	9256	17650	13093	9665	7370	10400	27442	30354	36876	16121	16121
pro nespoupr.	4057	4035	4939	5154	5455	5601	5058	5432	5582	5485	5717	4919	5120	13031	16210			
Počet osob na přísp.	203837	204554	193049	180952	173734	181412	191292	193710	201000	202118	199912	206836	193682					
Počet volných míst	36390	35207	32966	32812	33531	34451	36537	38647	36650	37560	36892	35117	35669					

Registrovaná nezaměstnanost - údaje za Českou republiku

	rok												průměr za rok	tok ve čtvrtletí				
	leden	únor	březen	duben	květen	červen	červenec	srpen	září	říjen	listopad	prosinec		1.-12.	1.Q	2.Q	3.Q	4.Q
2000	Míra nezaměstnanosti	9,76	9,72	9,47	9,04	8,71	8,66	9,01	8,96	8,79	8,54	8,49	8,78	9,02	1784,20	1467,51	1847,01	1582,86
	Počet evidovaných uch.	508451	506111	493442	471200	453843	451396	469728	467284	458272	445174	442232	457369	469967	55680	55680	55680	55680
	Nové hlášení uch.	78368	49412	50640	46085	46592	54074	65877	52905	65919	54144	52160	51982	668158	172601	188797	177825	159189
	Vyřazení celkem	57540	51752	63309	68327	63949	56521	47545	55369	74911	67242	55102	36845	698412	41389	41389	41389	41389
	z toho: umístění celkem	41138	37628	47241	51741	46596	39480	31681	38767	51533	47279	39551	24032	496667	12185	12185	12185	12185
	v tom: ÚP	11261	10332	13145	15775	13640	12296	10324	10938	14821	14863	12491	7627	146217	31247	32308	34787	34981
	ostatní	11700	9140	10407	11461	10697	10150	10324	10321	17863	13217	9428	8126	132834	11070	11070	11070	11070
pro nespoupr.	4702	4984	5661	5125	6656	6891	5540	6281	5515	6746	6123	4687	68911	5743	5743	5743	5743	
Počet osob na přísp.	218930	212691	190637	169263	156484	157794	169536	168286	168420	160235	157405	164139	176264	176264	176264	176264	176264	
Počet volných míst	34694	37122	38365	41401	45044	47951	49454	54578	53097	54164	52476	52060	45995	45995	45995	45995	45995	
2001	Míra nezaměstnanosti	9,10	9,00	8,70	8,30	8,10	8,10	8,50	8,50	8,50	8,40	8,50	8,90	8,54	1652,54	1419,21	1827,59	1636,51
	Počet evidovaných uch.	474100	466100	451500	433300	420600	420300	439800	443600	440500	437300	439164	461923	443826	54465	54465	54465	54465
	Nové hlášení uch.	75973	44652	44629	46918	44011	50992	64610	53404	64745	59617	51477	52557	653585	171107	173170	162554	142200
	Vyřazení celkem	59265	52609	59233	65109	56758	51303	45118	49526	67910	62790	49612	29798	649031	38450	38450	38450	38450
	z toho: umístění celkem	42530	39414	44273	49037	40984	35241	29901	34417	46729	43885	35128	19865	461404	11420	11420	11420	11420
	v tom: ÚP	12873	11859	13263	15900	12589	11217	9067	9686	12993	12077	10012	5508	137044	9956	9956	9956	9956
	ostatní	11407	8523	9480	10320	9556	9982	9365	8693	15683	11987	8578	5903	119477	29410	29858	33741	26468
pro nespoupr.	5328	4672	5480	5752	6218	6080	5852	6416	5498	6918	5906	4030	68150	5679	5679	5679	5679	
Počet osob na přísp.	175445	169398	152663	139962	132803	137032	152663	156844	160597	158010	158059	169046	155006	155006	155006	155006	155006	
Počet volných míst	53472	54900	55677	58023	60003	59798	60734	63576	62899	60506	56458	52084	58177	58177	58177	58177	58177	
2002	Míra nezaměstnanosti	9,41	9,34	9,08	8,77	8,61	8,73	9,18	9,36	9,44	9,28	9,34	9,81	9,15	173371	147553	197152	159298
	Počet evidovaných uch.	488970	485219	471673	456435	447877	454303	479241	488309	492903	486681	489797	514435	477466	56448	56448	56448	56448
	Nové hlášení uch.	80943	46558	45870	49764	45372	52417	69674	52844	74634	53589	50689	55020	677374	163621	164923	158552	137766
	Vyřazení celkem	53896	50309	59416	65002	53930	45991	44736	43776	70040	59811	47573	30382	624862	37210	37210	37210	37210
	z toho: umístění celkem	38140	37531	45016	48087	39291	32795	30184	31026	47415	42448	34121	20463	446517	9742	9742	9742	9742
	v tom: ÚP	10239	10425	12377	13486	10206	8414	7640	7737	12002	10775	8556	5043	116900	27611	27611	27611	27611
	ostatní	10491	8066	9054	10838	8815	7915	8908	7927	17535	11643	8430	6036	115658	9638	9638	9638	9638
pro nespoupr.	5265	4712	5346	6077	5824	5281	5644	4823	5090	5720	5022	3883	62687	5224	5224	5224	5224	
Počet osob na přísp.	186606	182269	165224	154325	148567	155083	172515	178145	189338	182860	182116	192615	173123	173123	173123	173123	173123	
Počet volných míst	51672	49448	49230	48817	49470	49073	50240	50933	48302	46133	43436	40651	48593	48593	48593	48593	48593	

Registrovaná nezaměstnanost - údaje za Českou republiku

	rok												tok ve čtvrtletí						
	leden	únor	březen	duben	květen	červen	červenec	srpen	září	říjen	listopad	prosinec	1.-12.	průměr za rok	1.Q	2.Q	3.Q	4.Q	
2003	Míra nezaměstnanosti	10,22	10,20	10,02	9,63	9,44	9,52	9,88	9,97	10,05	9,92	9,90	10,31	9,90					
	Počet evidovaných uch.	539002	538099	528195	509360	496778	500996	520366	524980	529407	522355	521035	542420	521583					
	Nové hlášení uch.	77236	46791	47244	48765	42507	53782	66174	49053	76669	52978	47623	57454	55523	171271	145054	191896	158055	
	Vyřazení celkem	52669	47694	57148	67600	55089	49564	46804	44439	72242	60030	48943	36069	53191	157511	172253	163485	145042	
	z toho: umístění celkem	37229	35081	43366	51128	39935	35209	30672	31279	48066	43138	35200	22656	37747	115676	126272	110017	100994	
	v tom: ÚP	8475	8307	10802	13723	9749	8719	7242	7081	10764	10474	8756	5640	109732	9144	27584	32191	25087	24870
	ostatní	10581	8683	9500	11468	9938	9056	10143	8383	19233	11454	8990	9100	126529	10544	28764	30462	37759	29544
	pro nespoupr.	4859	3930	4282	5004	5216	5299	5989	4777	4943	5438	4753	4313	58803	4900	13071	15519	15709	14504
	Počet osob na přísp.	206726	202105	182766	169257	159937	165562	178211	179876	191464	184593	180910	189479	182705					
	Počet volných míst	40309	40161	41278	41190	42344	43005	43742	45542	45216	44170	42717	40188	42508					
2004	Míra nezaměstnanosti (pův)	10,84	10,86	10,65	10,20	9,92	9,87	10,15	10,22	10,11	9,88	9,88	10,33	10,24					
	Míra nezaměstnanosti (nov)	9,69	9,68	9,47	9,05	8,84	8,87	9,20	9,28	9,08	8,92	8,90	9,47	9,19					
	Počet evidovaných uch.	569474	570787	559822	535091	520442	517526	532128	536012	530239	517812	517726	541675	537426					
	Dosažitelní uchazeči	520652	520124	508613	485318	473920	475537	495444	499570	488792	479863	479189	509510	494313					
	Nové hlášení uch.	78902	50334	51944	46908	46578	51354	60926	53085	71473	46247	54336	62272	56197	181180	144840	185484	162855	
	Vyřazení celkem	51848	49021	62909	71639	61227	54270	46324	49201	77246	58674	54422	38323	56259	163778	187136	172771	151419	
	z toho: umístění celkem	37611	36441	47856	55981	44964	37718	30686	34339	52362	41073	35971	23437	39870	121908	138663	117387	100481	
	v tom: ÚP	8516	9019	12240	15232	10918	9235	7228	7507	12726	8772	8093	5928	9618	29775	35385	27461	22793	
	ostatní	9853	8569	9959	10580	10727	10569	10083	9269	19184	16611	13059	8498	11413	28381	31876	38536	38168	
	pro nespoupr.	4384	4011	5094	5078	5536	5983	5555	5593	5700	990	5392	6281	4966	13489	16597	16848	12663	
Počet osob na přísp.	207242	204828	186817	169988	162390	164008	171700	174452	181022	116518	123983	143236	169109						
Počet volných míst	41653	43917	42406	42657	44660	45426	45737	48543	47104	49026	50316	51203	45595						
2005	Míra nezaměstnanosti (pův)	10,71	10,58	10,31	9,77	9,42	9,33	9,52	9,61	9,58	9,34	9,32	9,69	9,79					
	Míra nezaměstnanosti (nov)	9,82	9,65	9,41	8,92	8,61	8,59	8,83	8,91	8,80	8,49	8,43	8,88	8,96					
	Počet evidovaných uch.	561662	555046	540456	512557	494576	489744	500325	505254	503396	491878	490779	510416	514310					
	Dosažitelní uchazeči	527049	517892	505189	479820	463196	461907	476456	480961	474964	459893	456707	481071	483277					
	Nové hlášení uch.	75632	43909	43129	47411	44988	47888	53870	53912	69616	50070	51254	56527	53184	162670	140287	177398	157851	
	Vyřazení celkem	55645	50525	57719	75310	62969	52720	43289	48983	71474	61588	52353	36890	55789	163889	190999	163746	150831	
	z toho: umístění celkem	39240	35945	41267	57110	43709	33882	26505	31238	45435	41268	33740	21512	37571	116452	134701	103178	96520	
	v tom: ÚP	8859	9066	9990	14352	9692	7533	5474	6398	9633	9212	7820	5343	8614	27915	31577	21505	22375	
	ostatní	10234	8969	9678	10952	11367	10869	10221	10545	19546	12702	11097	8951	11261	28881	33188	40312	32750	
	pro nespoupr.	6171	5611	6774	7248	7893	7969	6563	7200	6493	7618	7516	6427	6957	18556	23110	20256	21561	
Počet uchaz. s PvN	163860	162898	154698	139480	130642	128969	132028	132561	126600	123019	127313	141753	138714						
Počet volných míst	54180	56037	55866	55864	57172	56998	56789	59296	55798	55133	53006	52164	55652						

Registrovaná nezaměstnanost - údaje za Českou republiku

	průměr za rok												tok ve čtvrtletí					
	leden	únor	březen	duben	květen	červen	červenec	srpen	září	říjen	listopad	prosinec	1.-12.	1.Q	2.Q	3.Q	4.Q	
2006	Míra nezaměstnanosti	9,16	9,06	8,82	8,31	7,90	7,74	7,92	7,93	7,79	7,43	7,28	7,67	8,13				
	Počet evidovaných uch.	531235	528154	514759	486163	463042	451106	458270	458729	454182	439788	432573	448545	474790				
	Dosažitelní uchazeči	498630	493114	479984	454493	431725	422925	434327	434928	427331	408277	400044	421286	444746				
	Nové hlášení uch.	74268	45732	46822	43783	42815	43234	51740	49129	65067	48836	47776	51528	50894	166822	129832	165936	148140
	Vyřazení celkem	53449	48813	60217	72379	65936	55170	44576	48670	69614	63230	54991	35556	56050	162479	193485	162860	153777
	z toho: umístění celkem	35664	31296	39162	51952	43974	34160	26146	28942	43111	40422	34592	20402	35819	106122	130086	98199	95416
	v tom: ÚP	7395	7141	9558	13001	10873	9532	6817	7093	10448	10117	9142	5642	8897	24094	33406	24358	24901
	ostatní	12674	11991	13431	13978	13807	12693	11370	11711	19542	13715	11884	8997	12983	38096	40478	42623	34596
	pro nespolupr.	5111	5526	7624	6449	8155	8317	7060	8017	6961	9093	8515	6157	7249	18261	22921	22038	23765
	Počet uchaz. s PvN	159899	161217	153550	136670	126102	123243	127281	126854	118595	115207	117462	129882	133491				
Počet volných míst	59359	66487	70473	74148	80902	85945	88217	94217	97543	101139	98966	93425	82516					
2007	Míra nezaměstnanosti	7,90	7,68	7,26	6,76	6,41	6,29	6,42	6,35	6,16	5,78	5,64	5,98	6,62				
	Počet evidovaných uch.	465458	454737	430474	402932	382599	370791	376608	372759	364978	348842	341438	354878	392777				
	Dosažitelní uchazeči	434940	422944	399618	372764	353604	346835	354795	351230	340371	320640	312558	331696	365565				
	Nové hlášení uch.	76237	40720	40462	40856	38185	38151	48925	43919	56775	45969	43650	44696	46545	157419	117192	149619	134315
	Vyřazení celkem	59324	51441	64725	68398	58518	49959	43108	47768	64556	62105	51054	31256	54351	175490	176875	155432	144415
	z toho: umístění celkem	36079	33928	44216	48094	37285	30188	24465	28108	40713	39395	31569	17658	34308	114223	115567	93286	88622
	v tom: ÚP	8099	7781	10495	11848	9099	7515	5946	6196	8788	9164	7614	4740	8107	26375	28462	20930	21518
	ostatní	15891	11090	12411	12204	11886	10878	10414	10806	16859	12675	10744	7408	11939	39392	34968	38079	30827
	pro nespolupr.	7354	6423	8098	8100	9347	8893	8229	8854	6984	10035	8741	6190	8104	21875	26340	24067	24966
	Počet uchaz. s PvN	145546	143071	129584	115471	108485	106525	111681	111624	103078	99235	102155	112675	116478				
Počet volných míst	97896	104877	107709	113895	119492	123269	123951	133407	137429	143467	141280	141066	121993					
2008	Míra nezaměstnanosti	6,12	5,94	5,61	5,24	5,04	5,01	5,26	5,32	5,31	5,20	5,34	5,96	5,45				
	Počet evidovaných uch.	364544	355033	336297	316118	302507	297880	310058	312333	314558	311705	320299	352250	324575				
	Dosažitelní uchazeči	340436	330641	312009	292465	281126	279573	294674	297819	297336	292385	300237	335025	304338				
	Nové hlášení uch.	63154	40002	38031	42515	36156	39695	52105	41158	63887	49403	49775	62421	48192	141187	118366	157150	161599
	Vyřazení celkem	53488	49513	56767	62694	49767	44322	39927	38883	61662	52256	41181	30470	48411	159768	156783	140472	123907
	z toho: umístění celkem	33929	31735	38612	42596	31352	26423	21814	23377	38238	32995	25303	15996	30198	104276	100371	83429	74294
	v tom: ÚP	6945	6824	9738	12170	8251	7165	5261	5066	7625	6949	5274	3442	7059	23507	27586	17952	15665
	ostatní	11751	10375	10331	11563	10472	9991	10340	8770	16038	11307	8822	7676	10620	32457	32026	35148	27805
	pro nespolupr.	7808	7403	7824	8535	7943	7908	7773	6736	7386	7954	7056	6798	7594	23035	24386	21895	21808
	Počet uchaz. s PvN	123831	121050	109783	101040	96113	96667	106665	108065	103785	105283	114634	138506	109376				
Počet volných míst	145921	150328	151311	152267	151344	151881	150240	150907	139557	130124	111307	91189	141776					

Registrovaná nezaměstnanost - údaje za Českou republiku

	tok ve čtvrtletí												průměr za rok	
	leden	únor	březen	duben	květen	červen	červenec	srpen	září	říjen	listopad	prosinec		1.-12.
2009	Míra nezaměstnanosti	6,80	7,38	7,74	7,85	7,88	7,99	8,35	8,49	8,57	8,48	8,63	9,24	7,98
	Počet evidovaných uch.	398061	428848	448912	456726	457561	463555	485319	493751	500812	498760	508909	539136	465576
	Dosažitelní uchazeči	383842	416621	437020	445024	446451	452799	475560	483409	487930	484276	492509	527728	453060
	Nové hlášení uch.	87876	69209	70429	73052	56687	60738	70222	58402	80825	59563	64636	72350	68666
	Vyřazení celkem	42065	38422	50365	65238	55852	54744	48458	49970	73764	61615	54487	42123	53092
	z toho: umístění celkem	25492	23066	32512	45668	37682	34990	28943	31936	45999	39492	33836	22313	33494
	v tom: ÚP	3672	3307	6383	11001	7340	6834	5447	5237	6607	6174	5392	71246	5937
	ostatní	10600	9922	11147	12394	11116	11494	11546	10763	20208	14282	12952	13206	12469
	pro nespoupr.	5973	5434	6706	7176	7054	8260	7969	7271	7557	7841	7699	6604	7129
	Počet uchaz. s Pvn	164833	188659	203142	210021	209068	191716	200179	193496	177918	174214	179579	189497	188069
Počet volných míst	68494	64881	55412	50517	48254	43402	41763	41297	38844	35803	32924	30927	48554	
2010	Míra nezaměstnanosti	9,83	9,94	9,73	9,15	8,73	8,52	8,66	8,59	8,52	8,45	8,58	9,57	9,01
	Počet evidovaných uch.	574226	583135	572824	540128	514779	500500	505284	501494	500481	495161	506640	561551	528750
	Dosažitelní uchazeči	562409	568486	556304	523591	499222	487733	495276	491090	487351	482720	490050	546484	515112
	Nové hlášení uch.	88076	57944	56725	53306	48061	48788	55634	50741	75078	53724	66571	96521	62597
	Vyřazení celkem	52986	49035	67036	86002	73410	63067	50850	54531	76091	59044	55092	41610	60730
	z toho: umístění celkem	35160	31960	46851	65378	52922	41130	31204	34436	47122	37999	34705	23432	40192
	v tom: ÚP	3720	4423	7886	13183	9927	6724	5018	4864	5618	4853	5307	4330	6321
	ostatní	11583	11010	12976	13625	12768	13055	11922	11741	21173	12839	11894	10827	57853
	pro nespoupr.	6243	6065	7209	6999	7720	8882	7724	8354	7796	8206	8493	7351	6321
	Počet uchaz. s Pvn	214161	213549	199384	173500	156345	141733	143891	137502	128328	128013	141135	178962	163481
Počet volných míst	31557	32120	33137	32913	33105	32927	33479	36567	35100	33651	32337	30803	33147	
2011	Míra nezaměstnanosti	9,73	9,59	9,21	8,62	8,19	8,06	8,23	8,16	8,02	7,92	8,00	8,62	8,57
	Počet evidovaných uch.	571863	566896	547762	513842	489956	478775	485594	481535	475115	470618	476404	508451	507779
	Dosažitelní uchazeči	555133	547257	525500	492327	467774	460321	469863	465968	458156	451968	456832	491958	489193
	Nové hlášení uch.	67524	47156	49463	46679	44627	46195	55409	51843	70457	52461	55655	70248	54810
	Vyřazení celkem	57212	52123	68597	80599	68513	57376	48600	55892	76877	56958	49869	38201	59235
	z toho: umístění celkem	38498	34605	47892	61129	47166	36558	28864	33300	44747	36289	30599	19944	38299
	v tom: ÚP	4270	4531	6295	8898	5567	4449	5077	5004	5145	4021	3353	2237	4904
	ostatní	12001	11675	13176	12960	13353	13001	12999	14906	25446	13713	11745	10888	13822
	pro nespoupr.	6713	5843	7529	6510	7994	7817	6737	7686	6684	6956	7525	7369	7114
	Počet uchaz. s Pvn	191988	182670	163419	134434	114379	109154	115606	111713	101193	101787	108249	129951	132421
Počet volných míst	31393	32164	33931	36053	37649	38416	38898	40758	39795	38732	36832	35784	36493	

Uchazeči o zaměstnání a volná pracovní místa v letech 2009 - 2011

	Pracovní síla (klouzávkový průměr)	Uchazeči o zaměstnání											
		Nově hlášení	Vyřazení					Neumístění ke konci sledovaného měsíce					
			celkem	umístění ÚP	umístění jinak	vyřazení pro nespól.	ostatní	celkem	z toho				
								dosažitelní	ženy	osoby se ZP	absolventi a mladiství		
prosinec 2008	5 621 070	62 421	30 470	3 442	12 554	6 798	7 676	352 250	335 025	183 639	61 136	24 634	
leden	5 647 770	87 876	42 065	3 672	21 820	5 973	10 600	398 061	383 842	198 267	63 303	25 217	
únor	5 647 770	69 209	38 422	3 307	19 759	5 434	9 922	428 848	416 621	208 845	64 046	26 351	
březen	5 647 770	70 429	50 365	6 383	26 129	6 706	11 147	448 912	437 020	216 988	64 373	27 026	
duben	5 668 889	73 052	65 238	11 001	34 667	7 176	12 394	456 726	445 024	223 764	63 769	26 748	
2 květen	5 668 889	56 687	55 852	7 340	30 342	7 054	11 116	457 561	446 451	226 770	63 701	23 765	
0 červen	5 668 889	60 738	54 744	6 834	28 156	8 260	11 494	463 555	452 799	231 758	64 045	20 330	
0 červenec	5 691 942	70 222	48 458	5 447	23 496	7 969	11 546	485 319	475 560	246 283	65 103	21 479	
9 srpen	5 691 942	58 402	49 970	5 237	26 699	7 271	10 763	493 751	483 409	251 833	65 412	26 124	
září	5 691 942	80 825	73 764	6 607	39 392	7 557	20 208	500 812	487 830	253 313	65 063	38 026	
říjen	5 708 580	59 563	61 615	6 174	33 318	7 841	14 282	498 760	484 276	251 011	65 108	37 955	
listopad	5 708 580	64 636	54 487	5 392	28 444	7 699	12 952	508 909	492 509	252 238	66 024	36 120	
prosinec	5 708 580	72 350	42 123	3 852	18 461	6 604	13 206	539 136	527 728	258 112	67 738	35 612	
leden	5 719 850	88 076	52 986	3 720	31 440	6 243	11 583	574 226	562 409	264 867	69 096	35 233	
únor	5 719 850	57 944	49 035	4 423	27 537	6 065	11 010	583 135	568 486	266 511	69 216	35 484	
březen	5 719 850	56 725	67 036	7 886	38 965	7 209	12 976	572 824	556 304	264 112	68 556	34 892	
duben	5 721 687	53 306	86 002	13 183	52 195	6 999	13 625	540 128	523 591	256 988	66 513	32 805	
2 květen	5 721 687	48 061	73 410	9 927	42 995	7 720	12 768	514 779	499 222	251 506	65 455	28 177	
0 červen	5 721 687	48 788	63 067	6 724	34 406	8 882	13 055	500 500	487 733	249 265	64 802	24 005	
1 červenec	5 716 908	55 634	50 850	5 018	26 186	7 724	11 922	505 284	495 276	258 219	64 727	24 861	
0 srpen	5 716 908	50 741	54 531	4 864	29 572	8 354	11 741	501 494	491 090	258 987	64 234	28 583	
září	5 716 908	75 078	76 091	5 618	41 504	7 796	21 173	500 481	487 351	257 063	64 459	39 312	
říjen	5 712 497	53 724	59 044	4 853	33 146	8 206	12 839	495 161	482 720	253 888	65 267	38 127	
listopad	5 712 497	66 571	55 092	5 307	29 398	8 493	11 894	506 640	490 050	256 358	66 992	35 818	
prosinec	5 712 497	96 521	41 610	4 330	19 102	7 351	10 827	561 551	546 484	268 200	69 499	35 357	
leden	5 707 364	67 524	57 212	4 270	34 228	6 713	12 001	571 863	555 133	266 154	70 398	34 325	
únor	5 707 364	47 156	52 123	4 531	30 074	5 843	11 675	566 896	547 257	263 172	70 331	34 466	
březen	5 707 364	49 463	68 597	6 295	41 597	7 529	13 176	547 762	525 500	257 279	69 710	33 751	
duben	5 711 688	46 679	80 599	8 898	52 231	6 510	12 960	513 842	492 327	249 700	68 122	31 958	
2 květen	5 711 688	44 627	68 513	5 567	41 599	7 994	13 353	489 956	467 774	244 160	67 096	27 456	
0 červen	5 711 688	46 195	57 376	4 449	32 109	7 817	13 001	478 775	460 321	242 808	66 601	23 671	
1 červenec	5 710 850	55 409	48 600	5 077	23 787	6 737	12 999	485 584	469 863	251 862	66 187	24 462	
1 srpen	5 710 850	51 843	55 892	5 004	28 296	7 686	14 906	481 535	465 968	252 061	64 675	27 963	
září	5 710 850	70 457	76 877	5 145	39 602	6 684	25 446	475 115	458 156	246 418	62 042	35 313	
říjen	5 709 218	52 461	56 958	4 021	32 268	6 956	13 713	470 618	451 968	243 601	61 680	35 667	
listopad	5 709 218	55 655	49 869	3 353	27 246	7 525	11 745	476 404	456 832	244 174	61 946	33 914	
prosinec	5 709 218	70 248	38 201	2 237	17 707	7 369	10 888	508 451	491 958	250 301	63 092	33 508	

Uchazeči o zaměstnání a volná pracovní místa v letech 2009 - 2011

	Pracovní síla (klouzávý průměr)	Neumíst. ke konci sled.mě- síce	z toho dosažitelní	Počet uchazečů s nárokem na podporu v nezaměstnanosti					
				ke konci sledovaného měsíce					
				celkem	z toho				
					dosažitelní	ženy	osoby se ZP	absolventi a mladiství	
prosinec 2008	5 621 070	352 250	335 025	138 506	132 930	69 121	16 862	3 943	
2	leden	5 647 770	398 061	383 842	164 833	160 293	77 171	18 297	3 827
	únor	5 647 770	428 848	416 621	188 659	184 595	85 982	19 597	3 909
	březen	5 647 770	448 912	437 020	203 142	198 866	91 845	20 367	3 733
	duben	5 668 889	456 726	445 024	210 021	205 548	97 692	20 706	3 580
	květen	5 668 889	457 561	446 451	209 068	204 722	99 726	20 989	2 521
0	červen	5 668 889	463 555	452 799	191 716	187 855	92 952	20 360	911
0	červenec	5 691 942	485 319	475 560	200 179	196 941	100 084	20 978	963
9	srpen	5 691 942	493 751	483 409	193 496	190 181	97 883	20 696	1 130
	září	5 691 942	500 812	487 830	177 918	173 960	89 425	19 597	1 242
	říjen	5 708 580	498 760	484 276	174 214	169 807	86 998	19 414	1 530
	listopad	5 708 580	508 909	492 509	179 579	174 594	86 836	19 825	1 683
	prosinec	5 708 580	539 136	527 728	189 497	186 325	85 047	19 618	1 854
2	leden	5 719 850	574 226	562 409	214 161	210 898	88 835	20 355	2 127
	únor	5 719 850	583 135	568 486	213 549	209 628	86 228	19 643	2 057
	březen	5 719 850	572 824	556 304	199 384	195 017	81 977	18 314	1 988
	duben	5 721 687	540 128	523 591	173 500	169 313	77 359	16 526	1 931
	květen	5 721 687	514 779	499 222	156 345	152 530	74 966	15 791	1 393
0	červen	5 721 687	500 500	487 733	141 733	138 654	70 673	15 110	675
1	červenec	5 716 908	505 284	495 276	143 891	141 609	75 277	15 045	824
0	srpen	5 716 908	501 494	491 090	137 502	135 053	72 807	14 444	959
	září	5 716 908	500 481	487 351	128 328	125 189	67 697	14 482	958
	říjen	5 712 497	495 161	482 720	128 013	125 428	67 024	15 223	1 103
	listopad	5 712 497	506 640	490 050	141 135	137 715	71 408	16 865	1 153
	prosinec	5 712 497	561 551	546 484	178 962	176 004	77 603	18 270	1 307
2	leden	5 707 364	571 863	555 133	191 988	188 574	78 122	19 061	1 421
	únor	5 707 364	566 896	547 257	182 670	178 585	72 828	18 453	1 373
	březen	5 707 364	547 762	525 500	163 419	158 807	66 566	17 606	1 304
	duben	5 711 688	513 842	492 327	134 434	130 276	60 174	16 269	1 328
	květen	5 711 688	489 956	467 774	114 379	110 224	55 967	15 363	994
0	červen	5 711 688	478 775	460 321	109 154	105 953	55 363	14 963	532
1	červenec	5 710 850	485 584	469 863	115 606	113 061	61 894	14 826	712
1	srpen	5 710 850	481 535	465 968	111 713	109 365	60 830	13 892	793
	září	5 710 850	475 115	458 156	101 193	98 512	54 828	12 412	717
	říjen	5 709 218	470 618	451 968	101 787	98 842	55 157	12 304	882
	listopad	5 709 218	476 404	456 832	108 249	105 085	57 347	12 486	967
	prosinec	5 709 218	508 451	491 958	129 951	127 680	60 509	13 288	1 108

Uchazeči o zaměstnání a volná pracovní místa v letech 2009 - 2011

	Pracovní síla (klouzavý průměr)	Neumíst. ke konci sled.měsíce	Počet osob v rekvalifikaci						
			Nově zařazení do rekval.	Ukončili rekvalifikaci celkem	V rekvalifikaci ke konci sledovaného měsíce				
					celkem	z toho			
						ženy	osoby se ZP	absolventi a mladiství	
prosinec 2008	5 621 070	352 250	961	3 261	2 510	1 831	183	531	
2	leden	5 647 770	398 061	154	862	1 802	1 355	127	454
0	únor	5 647 770	428 848	964	770	1 996	1 413	138	440
0	březen	5 647 770	448 912	2 727	1 467	3 256	2 109	254	477
9	duben	5 668 889	456 726	2 533	2 061	3 728	2 416	256	471
	květen	5 668 889	457 561	2 534	2 675	3 587	2 352	246	320
	červen	5 668 889	463 555	3 299	3 125	3 761	2 205	271	237
	červenec	5 691 942	485 319	2 302	3 167	2 896	1 686	213	193
	srpen	5 691 942	493 751	3 811	2 896	3 811	2 159	327	201
	září	5 691 942	500 812	6 302	3 204	6 909	4 465	520	361
	říjen	5 708 580	498 760	6 617	5 171	8 355	5 393	538	623
	listopad	5 708 580	508 909	6 886	5 211	10 030	6 253	696	767
	prosinec	5 708 580	539 136	1 702	7 115	4 617	2 967	274	627

2	leden	5 719 850	574 226	3 231	2 409	5 439	3 465	395	605
0	únor	5 719 850	583 135	7 133	4 112	8 460	5 212	538	846
1	březen	5 719 850	572 824	8 846	6 622	10 684	6 302	716	1 019
0	duben	5 721 687	540 128	7 405	7 395	10 694	6 345	693	1 072
	květen	5 721 687	514 779	7 299	8 014	9 979	6 132	649	844
	červen	5 721 687	500 500	5 117	8 033	7 063	4 243	483	560
	červenec	5 716 908	505 284	3 017	5 622	4 458	2 529	346	367
	srpen	5 716 908	501 494	4 506	3 541	5 423	3 118	414	369
	září	5 716 908	500 481	7 377	4 508	8 292	5 154	616	432
	říjen	5 712 497	495 161	5 069	8 749	4 612	3 068	315	384
	listopad	5 712 497	506 640	4 967	3 382	6 197	3 866	433	524
	prosinec	5 712 497	561 551	1 486	4 923	2 760	1 861	164	379

2	leden	5 707 364	571 863	2 666	1 719	3 707	2 468	263	432
0	únor	5 707 364	566 896	4 916	2 521	6 102	3 695	440	626
1	březen	5 707 364	547 762	7 252	4 684	8 670	5 212	636	799
1	duben	5 711 688	513 842	5 597	6 326	7 941	5 119	507	824
	květen	5 711 688	489 956	7 205	6 544	8 602	5 348	638	699
	červen	5 711 688	478 775	3 910	8 296	4 216	2 620	271	345
	červenec	5 710 850	485 584	1 230	3 439	2 007	1 293	183	211
	srpen	5 710 850	481 535	1 367	1 510	1 864	1 195	135	193
	září	5 710 850	475 115	3 039	1 613	3 290	2 269	252	261
	říjen	5 709 218	470 618	4 112	2 305	5 097	3 523	385	513
	listopad	5 709 218	476 404	3 428	3 557	4 968	3 278	382	475
	prosinec	5 709 218	508 451	799	4 120	1 647	1 192	166	255

Uchazeči o zaměstnání a volná pracovní místa v letech 2009 - 2011

	Neumíst. ke konci sledov. měsíce	V rekval. ke konci sled. měs.	Počet uchazečů s nárokem na podporu v rekvalifikaci				Volná pracovní místa			Přírůstek neumíst. občanů v %	Míra nezam. v %
			ke konci sledovaného měsíce				celkem	z toho pro			
			celkem	z toho				občany se ZP	absol. a mladistvé		
				ženy	osoby se ZP	abs. a mladiství					
prosinec 2008	352 250	2 510	999	740	66	45	91 189	3 290	14 311	3,7	6,0
leden	398 061	1 802	691	539	36	41	68 494	2 905	10 926	13,0	6,8
únor	428 848	1 996	851	601	50	43	64 881	2 648	9 198	-0,6	7,4
březen	448 912	3 256	1 515	928	90	45	55 412	2 484	7 040	-2,5	7,7
duben	456 726	3 728	1 757	1 085	95	48	50 517	2 468	6 490	-5,6	7,9
2 květen	457 561	3 587	1 696	1 082	90	18	48 254	2 436	6 469	-4,8	7,9
0 červen	463 555	3 761	1 532	836	89	7	43 402	2 065	5 839	-4,8	8,0
0 červenec	485 319	2 896	1 040	575	65	5	41 763	2 321	5 654	-4,8	8,4
9 srpen	493 751	3 811	1 296	688	97	4	41 297	2 368	5 654	0,1	8,5
září	500 812	6 909	2 044	1 279	143	8	38 844	2 275	5 389	-1,0	8,6
říjen	498 760	8 355	2 431	1 604	144	20	35 803	1 937	4 564	-3,2	8,5
listopad	508 909	10 030	2 911	1 813	191	22	32 924	1 876	4 326	-1,6	8,6
prosinec	539 136	4 617	1 104	745	64	10	30 927	1 771	4 011	3,7	9,2
leden	574 226	5 439	1 262	796	88	11	31 557	1 850	4 155	6,5	9,8
únor	583 135	8 460	1 962	1 144	123	26	32 120	1 987	4 337	1,6	9,9
březen	572 824	10 684	2 576	1 445	173	31	33 137	2 214	4 208	-1,8	9,7
duben	540 128	10 694	2 418	1 443	127	27	32 913	2 150	4 537	-5,7	9,2
2 květen	514 779	9 979	2 207	1 355	127	15	33 105	2 107	4 501	-4,7	8,7
0 červen	500 500	7 063	1 543	957	102	10	32 927	2 096	4 835	-2,8	8,5
1 červenec	505 284	4 458	871	522	73	4	33 479	2 084	5 022	1,0	8,7
0 srpen	501 494	5 423	1 238	746	112	4	36 567	2 140	5 413	-0,8	8,6
září	500 481	8 292	1 994	1 295	131	7	35 100	2 070	5 456	-0,2	8,5
říjen	495 161	4 612	962	666	68	9	33 651	2 108	5 137	-1,1	8,5
listopad	506 640	6 197	1 396	850	119	16	32 337	1 968	4 318	2,3	8,6
prosinec	561 551	2 760	500	339	35	7	30 803	1 934	4 719	10,8	9,6
leden	571 863	3 707	673	417	51	5	31 393	1 906	5 136	1,8	9,7
únor	566 896	6 102	1 383	753	112	13	32 164	2 417	4 510	-0,9	9,6
březen	547 762	8 670	2 045	1 166	155	23	33 931	2 203	4 852	-3,4	9,2
duben	513 842	7 941	1 632	1 015	129	24	36 053	2 207	5 545	-6,2	8,6
2 květen	489 956	8 602	1 868	1 114	146	17	37 649	2 345	5 825	-4,6	8,2
0 červen	478 775	4 216	851	516	62	1	38 416	2 482	6 068	-2,3	8,1
1 červenec	485 584	2 007	353	209	32	0	38 898	2 443	6 072	1,4	8,2
1 srpen	481 535	1 864	277	165	23	1	40 758	2 594	6 498	-0,8	8,2
září	475 115	3 290	710	508	67	4	39 795	2 674	6 409	-1,3	8,0
říjen	470 618	5 097	1 090	789	92	5	38 732	2 601	6 055	-0,9	7,9
listopad	476 404	4 968	1 182	812	93	4	36 832	2 585	5 459	1,2	8,0
prosinec	508 451	1 647	276	198	24	3	35 784	2 628	5 053	6,7	8,6

Uchazeči o zaměstnání s nárokem na podporu v nezaměstnanosti

	31.3.09	30.6.09	30.9.09	31.12.09
Uchazeči-celkem	448 912	463 555	500 812	539 136
z toho				
s nárokem na PvN	203 142	191 716	177 918	189 497
s nárokem na PvN v rekvalifikaci	1 515	1 532	2 044	1 104
	31.3.10	30.6.10	30.9.10	31.12.10
Uchazeči-celkem	572 824	500 500	500 481	561 551
z toho				
s nárokem na PvN	199 384	141 733	128 328	178 962
s nárokem na PvN v rekvalifikaci	2 576	1 543	1 994	500
	31.3.11	30.6.11	30.9.11	31.12.11
Uchazeči-celkem	547 762	478 775	475 115	508 451
z toho				
s nárokem na PvN	163 419	109 154	101 193	129 951
s nárokem na PvN v rekvalifikaci	2 045	851	710	276

Vývoj celkového počtu uchazečů s nárokem na podporu v nezaměstnanosti 2009 - 2011

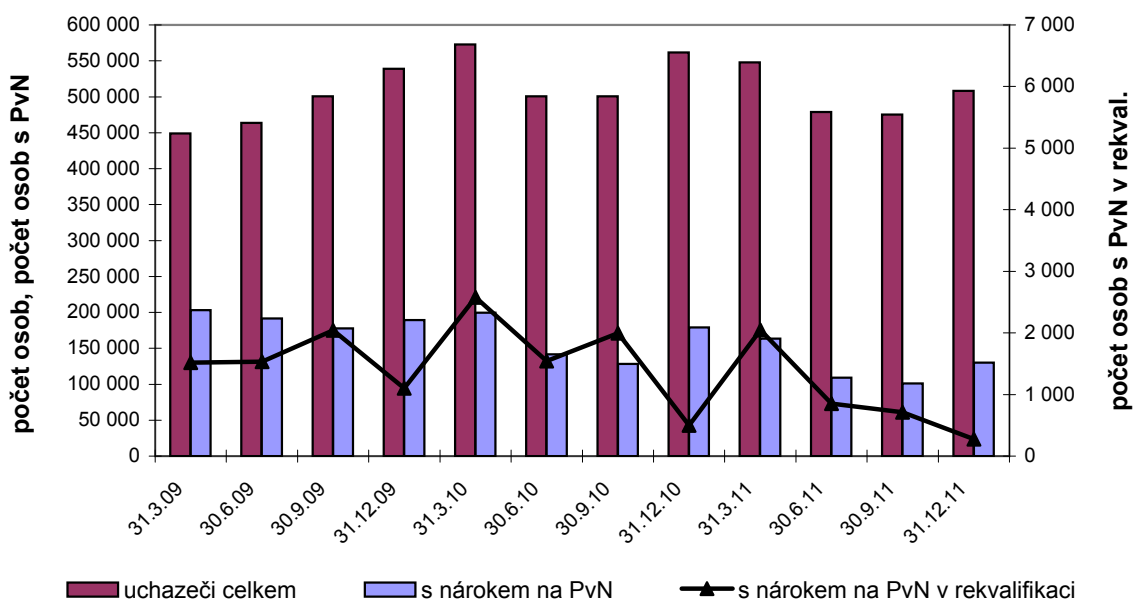

Aktivní politika zaměstnanosti v letech 2009 - 2011

		Veřejně prospěšné práce								Chráněné prac.dílny a prac.místa pro OZP*)	
		vytvořená místa				počet umístěných uchazečů				celk.od počát.roku	
		ve sled. měsíci		stav na konci sled.měs.	celkem od počátku roku	ve sled. měsíci		stav na konci sled.měs.	celkem od počátku roku	vytvořená místa	umístění uchazeči
		přírůstek	úbytek			přírůstek	úbytek				
2009	leden	52	902	1 304	52	68	770	1 007	68	1	44
	únor	166	150	1 320	218	113	123	997	181	13	73
	březen	421	273	1 468	639	325	225	1 097	506	104	171
	duben	727	201	1 994	1 366	664	202	1 559	1 170	182	243
	květen	831	170	2 655	2 197	816	180	2 195	1 986	300	335
	červen	601	122	3 134	2 798	743	184	2 754	2 729	395	464
	červenec	484	144	3 474	3 282	549	237	3 066	3 278	434	541
	srpen	314	75	3 713	3 596	394	144	3 316	3 672	502	639
	září	352	116	3 949	3 948	477	195	3 598	4 149	662	787
	říjen	328	118	4 159	4 276	281	278	3 601	4 430	789	898
	listopad	90	419	3 830	4 366	283	446	3 438	4 713	974	1 074
	prosinec	113	1 451	2 492	4 479	121	1 678	1 881	4 834	1 069	1 231

2010	leden	125	754	1 863	125	121	395	1 607	121	8	118
	únor	281	144	2 000	406	276	165	1 718	397	70	188
	březen	704	142	2 562	1 110	476	156	2 038	873	225	366
	duben	1 002	520	3 044	2 112	1 092	515	2 615	1 965	310	524
	květen	1 067	201	3 910	3 179	1 125	275	3 465	3 090	436	665
	červen	616	192	4 334	3 795	760	247	3 978	3 850	520	861
	červenec	314	279	4 369	4 109	438	360	4 056	4 288	594	942
	srpen	399	243	4 525	4 508	404	306	4 154	4 692	672	1 065
	září	465	168	4 822	4 973	573	270	4 457	5 265	745	1 222
	říjen	212	371	4 663	5 185	290	493	4 254	5 555	824	1 320
	listopad	285	929	4 019	5 470	359	942	3 671	5 914	972	1 480
	prosinec	158	1 507	2 670	5 628	205	1 497	2 379	6 119	1 081	1 640

2011	leden	108	549	2 229	108	106	536	1 949	106	12	121
	únor	745	272	2 702	853	472	238	2 183	578	110	208
	březen	2 759	270	5 191	3 612	1 221	293	3 111	1 799	304	359
	duben	2 031	236	6 986	5 643	3 247	308	6 050	5 046	381	506
	květen	1 425	304	8 107	7 068	1 851	446	7 455	6 897	414	612
	červen	1 034	484	8 657	8 102	1 069	637	7 887	7 966	478	755
	červenec	418	1 289	7 786	8 520	781	1 426	7 242	8 747	511	903
	srpen	102	792	7 096	8 622	316	883	6 675	9 063	552	1 016
	září	154	1 013	6 237	8 776	242	1 138	5 779	9 305	603	1 129
	říjen	180	1 519	4 898	8 956	223	1 596	4 406	9 528	680	1 235
	listopad	131	1 536	3 493	9 087	234	1 542	3 098	9 762	743	1 342
	prosinec	52	1 856	1 689	9 139	68	1 688	1 478	9 830	769	1 405

*) včetně CHPM - SVČ osob se zdravotním postižením

Aktivní politika zaměstnanosti v letech 2009 - 2011

		Společensky účelná pracovní místa											
		vytvořená místa						umístění uchazeči					
		ve sled. měsíci		stav na konci sled.měs.	z toho		celkem od počátku roku	ve sled. měsíci		stav na konci sled.měs.	z toho		celkem od počátku roku
		přírůstek	úbytek		SVČ	SÚPM zřízená a vyhrazená zaměstnav.		přírůstek	úbytek		SVČ	SÚPM zřízená a vyhrazená zaměstnav.	
2009	leden	103	794	6 570	2 899	3 671	103	145	815	6 165	2 899	3 266	145
	únor	220	608	6 182	2 911	3 271	323	251	615	5 801	2 911	2 890	396
	březen	351	745	5 788	2 897	2 891	674	357	748	5 410	2 897	2 513	753
	duben	397	557	5 628	2 934	2 694	1 071	344	566	5 188	2 934	2 254	1 097
	květen	560	596	5 592	2 913	2 679	1 631	523	592	5 119	2 913	2 206	1 620
	červen	618	415	5 795	2 961	2 834	2 249	614	413	5 320	2 961	2 359	2 234
	červenec	621	477	5 939	3 003	2 936	2 870	669	476	5 513	3 003	2 510	2 903
	srpen	678	426	6 191	3 077	3 114	3 548	650	437	5 726	3 077	2 649	3 553
	září	779	513	6 457	3 159	3 298	4 327	842	508	6 060	3 159	2 901	4 395
	říjen	855	505	6 807	3 225	3 582	5 182	854	509	6 405	3 225	3 180	5 249
	listopad	923	549	7 181	3 327	3 854	6 105	922	574	6 753	3 327	3 426	6 171
	prosinec	673	827	7 027	3 389	3 638	6 778	688	813	6 628	3 389	3 239	6 859
2010	leden	270	794	6 503	3 341	3 162	270	320	595	6 353	3 341	3 012	320
	únor	465	543	6 425	3 437	2 988	735	496	545	6 304	3 437	2 867	816
	březen	638	785	6 278	3 608	2 670	1 373	641	788	6 157	3 608	2 549	1 457
	duben	728	777	6 229	3 733	2 496	2 101	707	789	6 075	3 733	2 342	2 164
	květen	1 154	605	6 778	3 888	2 890	3 255	1 086	611	6 550	3 888	2 662	3 250
	červen	1 460	477	7 761	4 096	3 665	4 715	1 382	478	7 454	4 096	3 358	4 632
	červenec	1 247	440	8 568	4 156	4 412	5 962	1 243	453	8 244	4 156	4 088	5 875
	srpen	1 467	578	9 457	4 223	5 234	7 429	1 425	592	9 077	4 223	4 854	7 300
	září	1 896	574	10 779	4 307	6 472	9 325	1 852	572	10 357	4 307	6 050	9 152
	říjen	1 724	764	11 739	4 390	7 349	11 049	1 776	780	11 353	4 390	6 963	10 928
	listopad	1 074	1 001	11 812	4 463	7 349	12 123	1 105	986	11 472	4 463	7 009	12 033
	prosinec	538	1 308	11 042	4 480	6 562	12 661	527	1 292	10 707	4 480	6 227	12 560
2011	leden	195	1 191	10 046	4 463	5 583	195	232	1 191	9 748	4 463	5 285	232
	únor	517	1 228	9 335	4 579	4 756	712	519	1 193	9 074	4 579	4 495	751
	březen	1 157	1 545	8 947	4 697	4 250	1 869	1 016	1 512	8 578	4 697	3 881	1 767
	duben	912	1 491	8 368	4 655	3 713	2 781	1 018	1 483	8 113	4 655	3 458	2 785
	květen	1 066	955	8 479	4 645	3 834	3 847	1 022	940	8 195	4 645	3 550	3 807
	červen	1 109	775	8 813	4 638	4 175	4 956	1 094	755	8 534	4 638	3 896	4 901
	červenec	743	621	8 935	4 576	4 359	5 699	726	616	8 644	4 576	4 068	5 627
	srpen	636	807	8 764	4 515	4 249	6 335	630	795	8 479	4 515	3 964	6 257
	září	766	1 026	8 504	4 422	4 082	7 101	723	1 020	8 182	4 422	3 760	6 980
	říjen	734	1 119	8 119	4 293	3 826	7 835	756	1 098	7 840	4 293	3 547	7 736
	listopad	750	1 356	7 513	4 262	3 251	8 585	727	1 326	7 241	4 262	2 979	8 463
	prosinec	592	1 096	7 009	4 072	2 937	9 177	567	1 061	6 747	4 072	2 675	9 030

Ostatní nástroje aktivní politiky zaměstnanosti v roce 2011

období	Příspěvek na provoz CHPD, CHPM a CHPM - SVČ OZP zaměstnanci				Překlenovací příspěvek zaměstnanci				Příspěvek na zapracování zaměstnanci			
	ve sled. měsíci		stav na konci sled.měs.	celkem od počátku roku	ve sled. měsíci		stav na konci sled.měs.	celkem od počátku roku	ve sled. měsíci		stav na konci sled.měs.	celkem od počátku roku
	přírůst.	úbytek			přírůst.	úbytek			přírůst.	úbytek		
leden	1 125	8 897	2 629	1 125	2	0	2	2	3	3	19	3
únor	3 531	132	6 028	4 656	14	0	16	16	5	5	19	8
březen	2 392	1	8 419	7 048	46	0	62	62	8	4	23	16
duben	580	15	8 984	7 628	32	1	93	94	3	5	21	19
květen	131	0	9 115	7 759	43	1	135	137	3	4	20	22
červen	74	2	9 187	7 833	48	12	171	185	9	7	22	31
červenec	36	351	8 872	7 869	26	13	184	211	3	8	17	34
srpen	448	516	8 804	8 317	39	33	190	250	2	1	18	36
září	397	1	9 200	8 714	33	32	191	283	5	3	20	41
říjen	314	3	9 511	9 028	27	33	185	310	1	16	5	42
listopad	265	10	9 766	9 293	18	40	163	328	0	2	3	42
prosinec	5 327	468	14 625	14 620	17	56	124	345	2	2	3	44

období	projekty ESF - VPP OP LZZ								projekty ESF - SÚPM OP LZZ							
	vytvořená místa				umístění uchazeči				vytvořená místa				umístění uchazeči			
	ve sled. měsíci		stav na konci sled.měs.	celkem od počátku roku	ve sled. měsíci		stav na konci sled.měs.	celkem od počátku roku	ve sled. měsíci		stav na konci sled.měs.	celkem od počátku roku	ve sled. měsíci		stav na konci sled.měs.	celkem od počátku roku
	přírůst.	úbytek			přírůst.	úbytek			přírůst.	úbytek			přírůst.	úbytek		
leden	382	1 517	4 542	382	485	1 430	3 945	485	1 119	328	3 906	1 119	1 193	314	3 676	1 193
únor	560	853	4 249	942	430	782	3 593	915	1 199	216	4 889	2 318	1 161	192	4 645	2 354
březen	861	1 002	4 108	1 803	697	926	3 364	1 612	1 251	342	5 798	3 569	1 166	283	5 528	3 520
duben	528	793	3 843	2 331	820	720	3 464	2 432	466	239	6 025	4 035	545	243	5 830	4 065
květen	291	524	3 610	2 622	444	498	3 410	2 876	265	1 085	5 205	4 300	266	1 039	5 057	4 331
červen	154	257	3 507	2 776	68	305	3 173	2 944	46	1 345	3 906	4 346	47	1 307	3 797	4 378
červenec	1 582	2 083	3 006	4 358	1 196	2 169	2 200	4 140	11	3 719	198	4 357	2	3 625	174	4 380
srpen	2 304	155	5 155	6 662	2 357	193	4 364	6 497	0	91	107	4 357	0	81	93	4 380
září	1 698	157	6 696	8 360	1 825	314	5 875	8 322	0	104	3	4 357	0	92	1	4 380
říjen	1 084	730	7 050	9 444	1 352	990	6 237	9 674	0	0	3	4 357	0	0	1	4 380
listopad	909	628	7 331	10 353	1 097	731	6 603	10 771	0	0	3	4 357	0	0	1	4 380
prosinec	411	1 284	6 458	10 764	721	1 458	5 866	11 492	0	2	1	4 357	0	1	0	4 380

období	projekty ESF - CP (RIP) OP LZZ							
	vytvořená místa				umístění uchazeči			
	ve sled. měsíci		stav na konci sled.měs.	celkem od počátku roku	ve sled. měsíci		stav na konci sled.měs.	celkem od počátku roku
	přírůst.	úbytek			přírůst.	úbytek		
leden	31	35	307	31	47	36	276	47
únor	37	21	323	68	33	22	287	80
březen	55	46	332	123	33	32	288	113
duben	50	22	360	173	63	24	327	176
květen	25	26	359	198	29	23	333	205
červen	68	30	397	266	46	38	341	251
červenec	125	94	428	391	90	80	351	341
srpen	87	46	469	478	135	48	438	476
září	60	49	480	538	74	62	450	550
říjen	35	86	429	573	33	84	399	583
listopad	30	47	412	603	36	51	384	619
prosinec	26	60	378	629	24	60	348	643

Průměrná míra nezaměstnanosti v letech 2004 až 2011

	Okres	2004	2005	2006	2007	2008	2009	2010	2011
1	Benešov	4,3	4,5	4,1	3,4	2,8	4,3	5,4	5,4
2	Beroun	5,3	5,4	4,6	4,1	3,4	5,5	7,3	6,9
3	Blansko	8,4	8,4	7,0	6,0	5,5	9,9	10,2	8,7
4	Brno-město	9,8	9,5	8,5	6,9	5,5	7,3	8,5	8,2
5	Brno-venkov	7,3	6,9	6,2	5,1	4,2	6,5	8,3	7,7
6	Bruntál	16,2	16,0	14,1	11,4	9,7	13,7	15,6	15,6
7	Břeclav	10,3	10,6	9,8	8,2	6,1	9,4	11,1	10,9
8	Česká Lípa	9,4	8,3	7,9	7,2	6,7	12,3	12,2	11,3
9	České Budějovice	4,0	4,2	4,2	3,7	3,2	5,1	5,8	5,8
10	Český Krumlov	9,2	9,6	8,8	6,5	5,6	8,6	9,4	9,5
11	Děčín	14,2	15,0	14,1	11,7	10,2	13,4	15,1	14,3
12	Domažlice	6,4	6,4	5,7	4,9	4,4	8,3	9,1	8,3
13	Frydek-Místek	13,9	12,9	11,0	9,1	6,2	8,5	9,4	8,3
14	Havlíčkův Brod	6,8	6,2	5,6	4,8	4,3	8,8	9,1	8,7
15	Hodonín	13,7	14,3	13,8	11,3	9,8	13,4	14,9	14,1
16	Hradec Králové	6,3	6,4	5,7	4,5	3,7	5,2	6,5	6,6
17	Cheb	8,1	8,1	7,2	6,2	5,7	8,9	9,3	8,4
18	Chomutov	16,7	16,2	14,1	11,0	9,1	12,6	12,9	12,9
19	Chrudim	8,7	8,3	7,0	6,0	5,2	8,7	9,8	9,1
20	Jablonec nad Nisou	7,2	7,0	6,1	5,7	5,5	9,9	11,0	8,8
21	Jeseník	15,0	16,5	14,9	11,6	9,6	13,2	15,6	15,8
22	Jičín	8,5	8,8	7,2	6,1	5,1	8,2	8,7	7,1
23	Jihlava	7,1	6,8	6,0	5,2	4,7	8,4	8,8	8,1
24	Jindřichův Hradec	6,8	6,8	6,3	4,8	3,6	6,7	7,2	6,6
25	Karlovy Vary	9,7	10,1	9,6	8,1	6,9	9,7	10,3	9,9
26	Karviná	19,5	19,0	18,0	15,1	12,1	13,9	14,2	13,5
27	Kladno	8,9	8,6	8,0	6,7	5,4	7,5	8,9	8,9
28	Klatovy	7,5	7,9	7,7	6,3	5,5	7,7	8,9	8,5
29	Kolín	8,8	8,2	6,6	5,7	5,2	7,5	9,1	9,7
30	Kroměříž	10,9	11,5	10,3	7,9	6,3	10,3	12,3	10,8
31	Kutná Hora	10,0	9,5	8,6	6,9	5,5	8,2	9,0	9,0
32	Liberec	8,8	8,2	7,8	6,6	6,0	9,1	10,1	9,3
33	Litoměřice	12,6	11,8	10,6	9,1	7,6	9,6	10,6	9,8
34	Louny	14,8	13,0	12,1	10,2	8,0	10,6	11,7	11,7
35	Mělník	8,0	7,9	7,5	5,9	5,2	6,9	8,4	8,2
36	Mladá Boleslav	4,6	3,9	3,4	2,6	2,2	4,0	4,8	4,8
37	Most	22,8	22,0	20,5	17,6	13,1	15,5	16,2	15,9
38	Náchod	6,9	7,2	6,6	4,5	3,7	6,8	8,0	7,4
39	Nový Jičín	12,8	11,3	9,7	7,3	5,3	11,0	11,7	9,3
40	Nymburk	8,3	8,4	8,1	6,5	5,8	8,2	9,2	9,9
41	Olomouc	10,3	9,7	8,2	6,2	5,2	9,4	10,5	10,0
42	Opava	10,6	11,1	10,7	9,2	7,3	9,3	10,0	10,1
43	Ostrava-město	16,9	15,6	14,4	11,3	8,4	10,8	11,7	11,5
44	Pardubice	6,5	6,8	5,8	4,1	3,5	5,4	6,7	6,1
45	Pelhřimov	5,0	5,0	4,2	3,2	3,1	6,4	6,9	6,0
46	Písek	7,3	8,0	7,4	5,2	4,2	6,5	7,1	6,7
47	Plzeň-jih	4,8	4,8	4,3	3,7	3,0	5,7	6,5	5,8
48	Plzeň-město	6,6	5,9	5,3	4,2	3,3	5,3	6,3	5,9
49	Plzeň-sever	5,9	5,6	5,4	4,6	3,9	6,7	7,8	6,9
50	Praha	3,6	3,4	3,0	2,5	2,1	3,0	3,9	4,0
51	Praha-východ	3,5	3,1	2,3	2,0	1,7	2,7	3,8	3,6
52	Praha-západ	2,8	2,7	2,4	1,8	1,7	3,1	4,2	4,0
53	Prachatice	6,0	6,4	5,5	4,1	3,8	5,9	6,5	5,8
54	Prostějov	9,4	9,0	7,0	4,9	4,0	7,3	9,9	9,8
55	Přerov	12,6	12,1	11,2	9,2	7,6	10,7	11,9	11,8
56	Příbram	8,0	7,7	7,3	6,1	5,5	8,0	9,9	9,7
57	Rakovník	7,0	6,6	6,2	5,4	5,0	7,3	8,8	8,1
58	Rokycany	7,0	6,7	5,6	4,5	3,9	7,4	7,5	5,9
59	Rychnov nad Kněžnou	6,0	6,5	5,2	3,4	2,8	6,4	6,9	5,8
60	Semily	7,3	7,3	7,0	6,1	5,7	9,0	9,4	8,9
61	Sokolov	12,8	12,5	11,6	9,8	8,1	11,5	13,3	12,7
62	Strakonice	7,0	7,3	6,8	5,7	5,1	7,3	8,8	9,3
63	Svitavy	11,9	11,2	10,4	8,7	7,8	10,5	11,6	11,3
64	Šumperk	11,4	11,9	10,9	8,9	7,1	12,8	12,9	12,1
65	Tábor	5,7	5,8	5,9	4,8	4,2	7,3	9,1	9,3
66	Tachov	8,9	8,2	8,1	6,7	6,6	11,8	12,2	10,5
67	Teplice	17,2	16,1	16,1	13,2	10,7	12,2	13,7	12,6
68	Trutnov	8,5	8,4	8,4	7,3	5,5	8,4	8,9	8,9
69	Třebíč	12,9	12,8	11,6	9,3	7,4	10,6	12,0	11,8
70	Uherské Hradiště	7,8	7,7	7,0	5,6	5,1	8,2	9,4	9,2
71	Ústí nad Labem	12,5	13,0	13,5	12,3	10,2	12,2	13,4	13,1
72	Ústí nad Orlicí	7,5	8,0	7,0	5,5	4,8	8,9	9,9	8,4
73	Vsetín	10,6	10,6	10,2	8,0	6,6	10,6	11,3	10,4
74	Vyškov	9,9	9,2	7,6	5,7	4,4	7,7	9,0	8,2
75	Zlín	8,8	8,1	7,1	5,6	4,6	7,9	9,4	8,1
76	Znojmo	12,9	13,0	12,9	11,6	9,6	12,3	13,1	12,6
77	Žďár nad Sázavou	8,2	8,7	8,1	6,7	5,7	8,6	10,0	9,7
	Celkem ČR	9,2	9,0	8,1	6,6	5,4	8,0	9,0	8,6

Vývoj počtu evidovaných absolventů škol

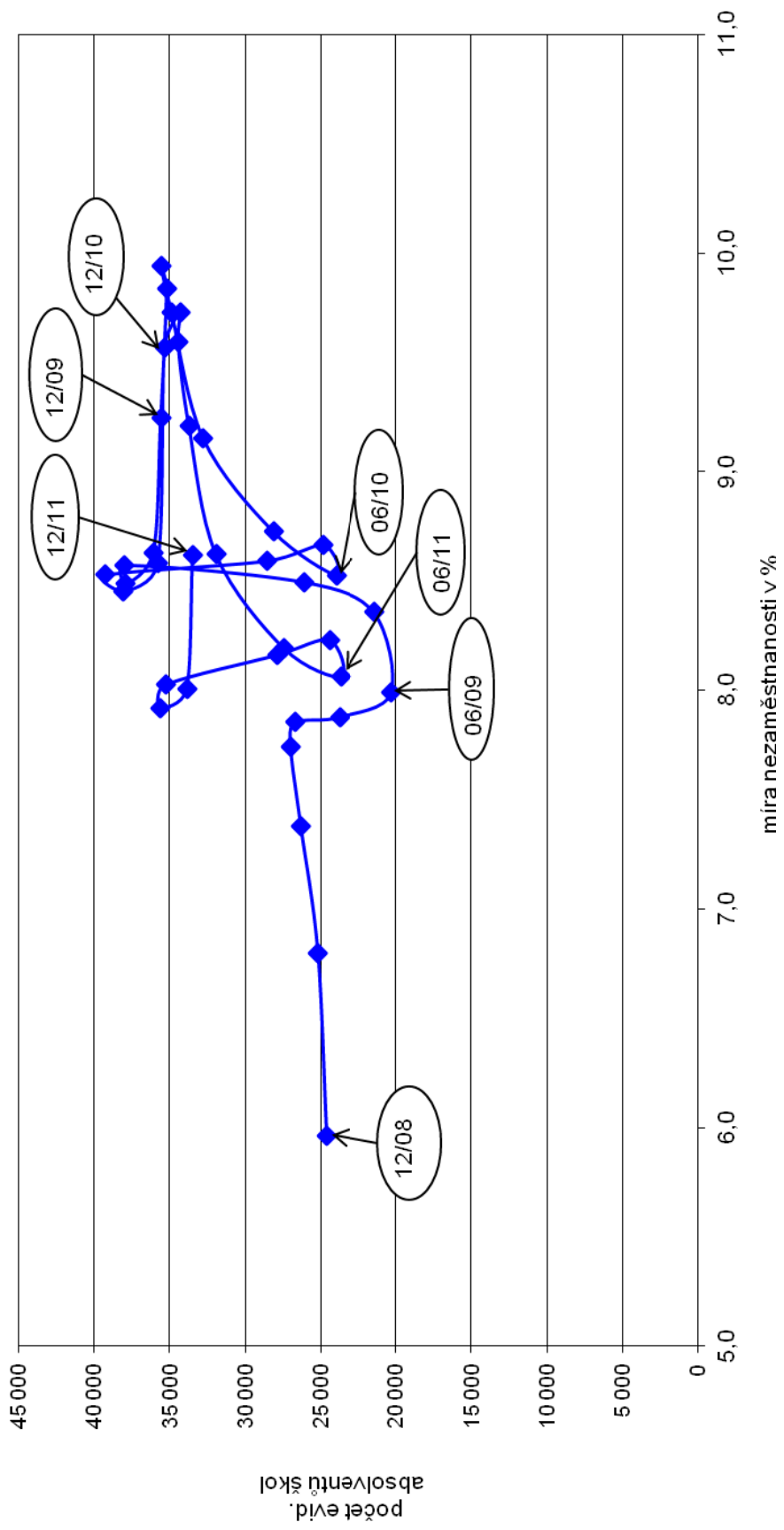

PODÍL ABSOLVENTŮ ŠKOL A MLADISTVÝCH NA CELKOVÉM POČTU UCHAZEČŮ O ZAMĚŠTNÁNÍ

v okresech České republiky k 31.12.2011

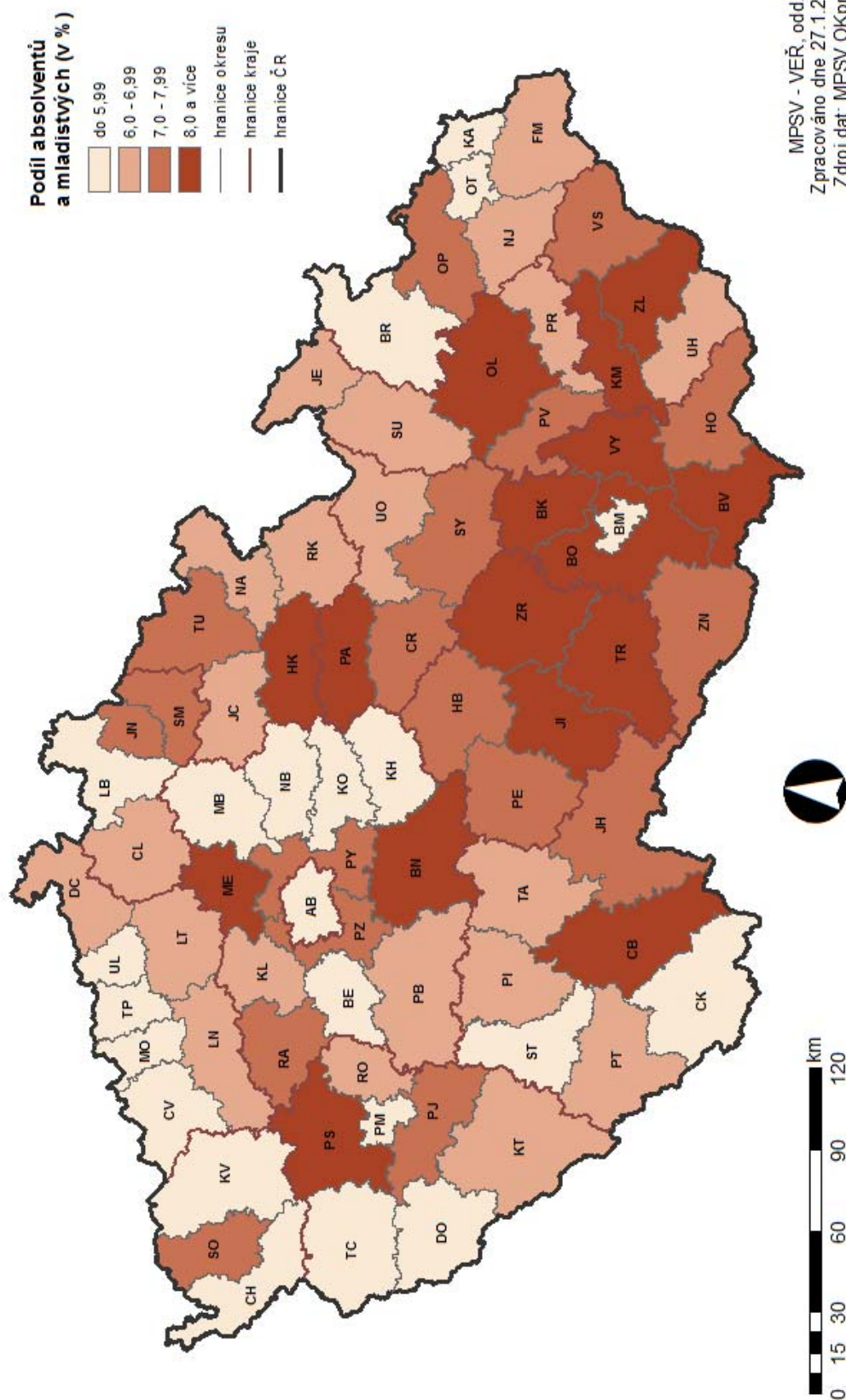

Vývoj počtu osob se zdravotním postižením

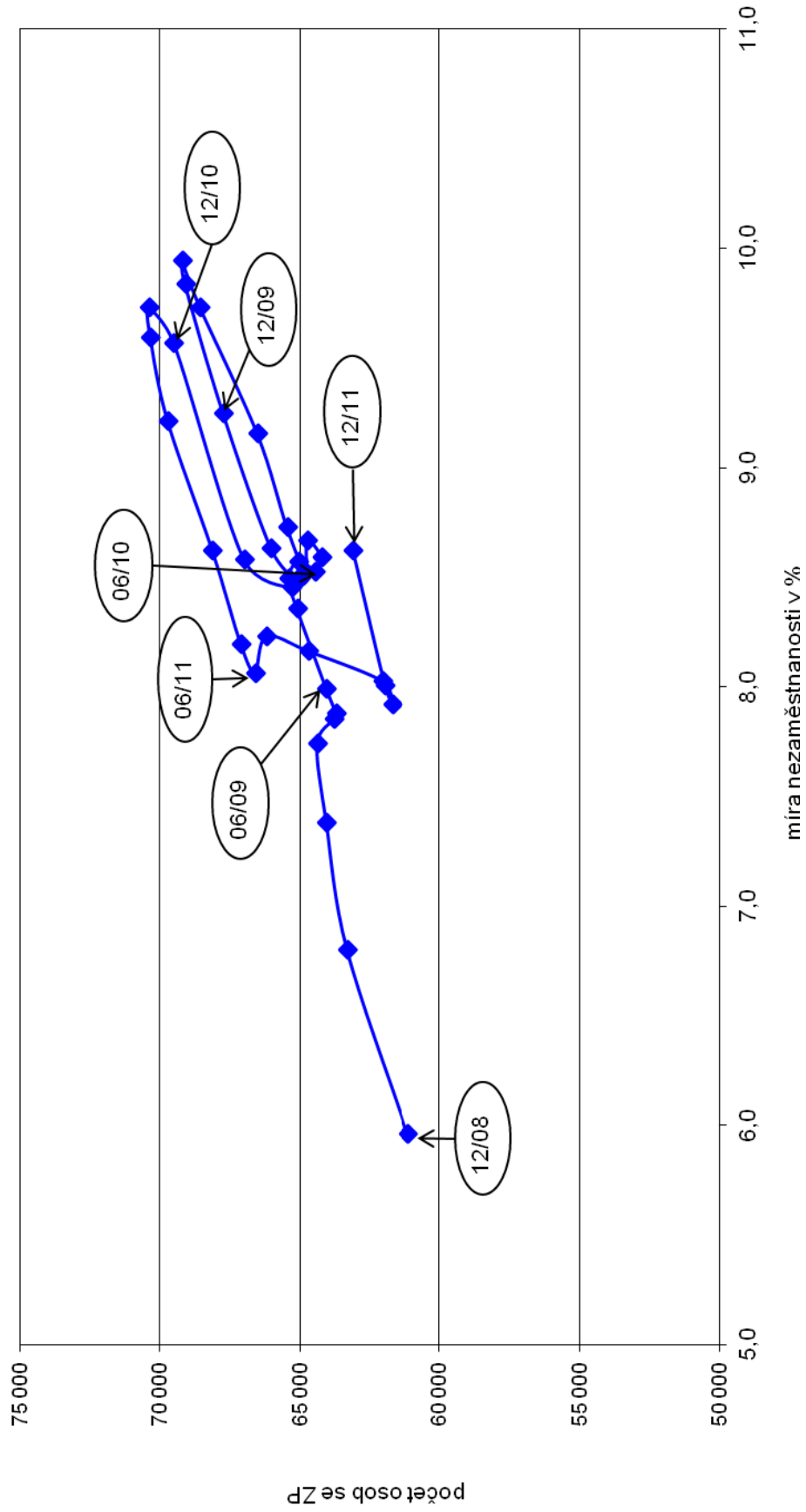

PODÍL OSOBY SE ZDRAVOTNÍM POSTIŽENÍM NA CELKOVÉM POČTU UCHAZEČŮ O ZAMĚŠTNÁNÍ

v okresech České republiky k 31.12.2011

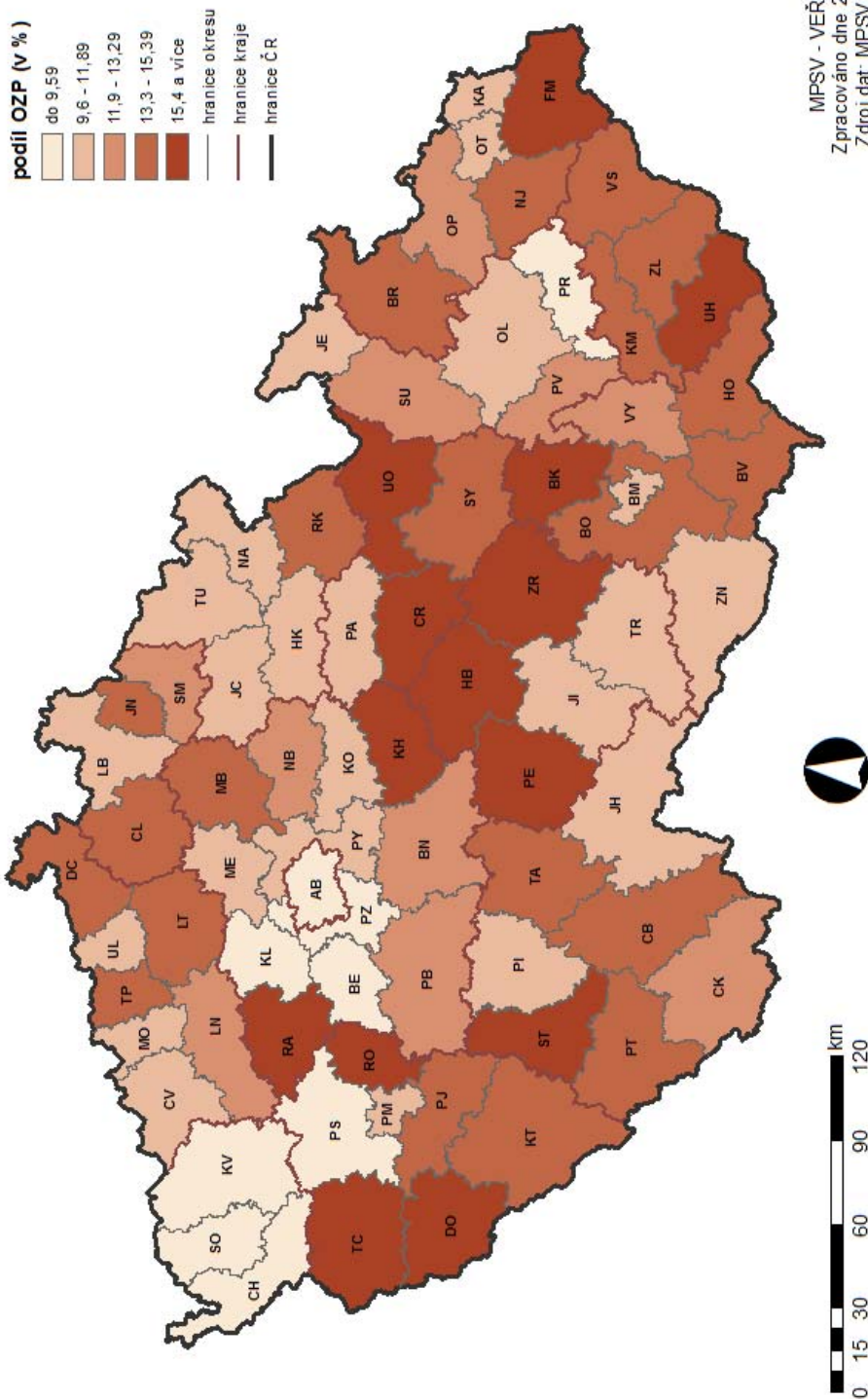

Vývoj počtu evidovaných žen

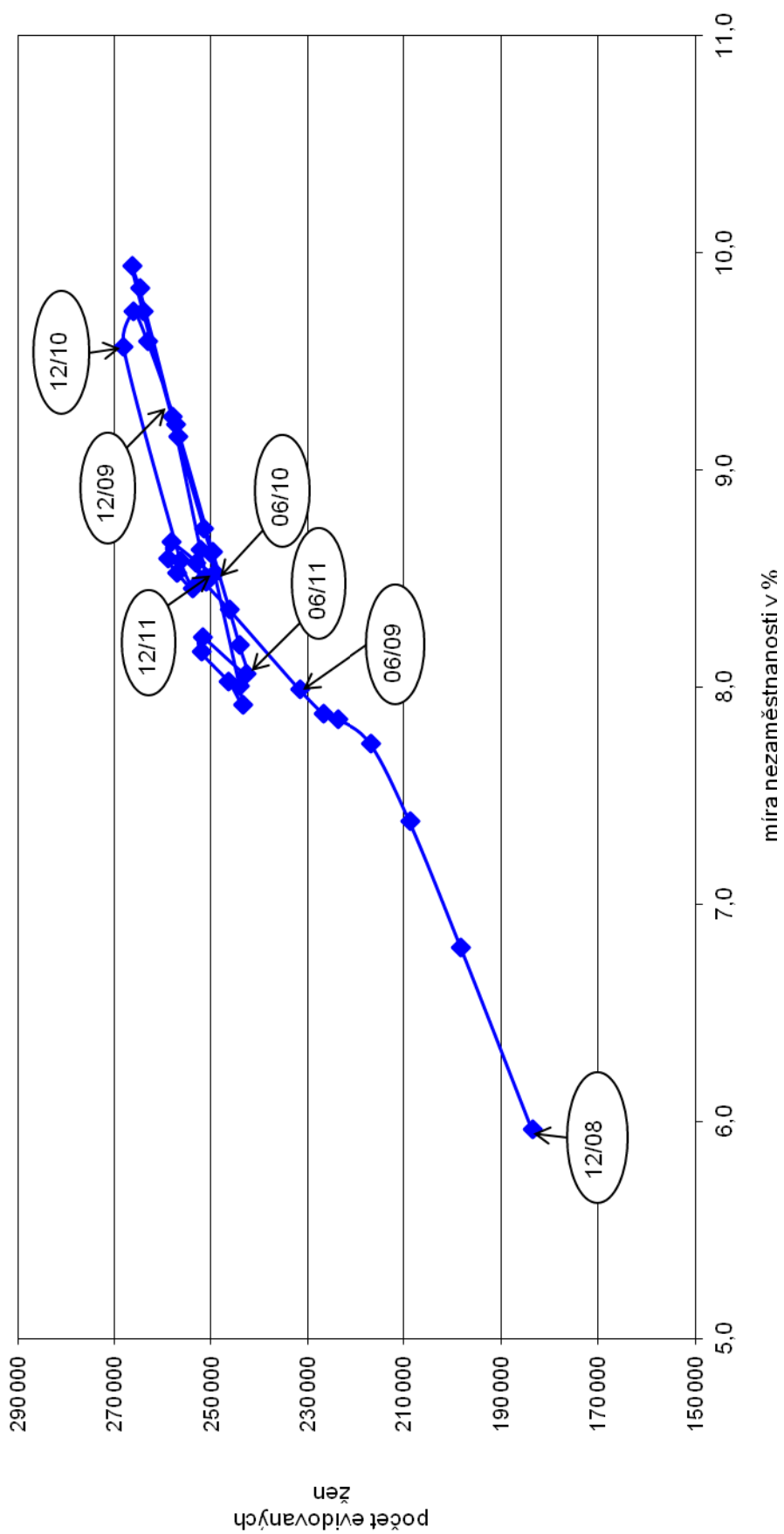

PODÍL ŽEN NA CELKOVÉM POČTU UCHAZEČŮ O ZAMĚSTNÁNÍ

v okresech České republiky k 31.12.2011

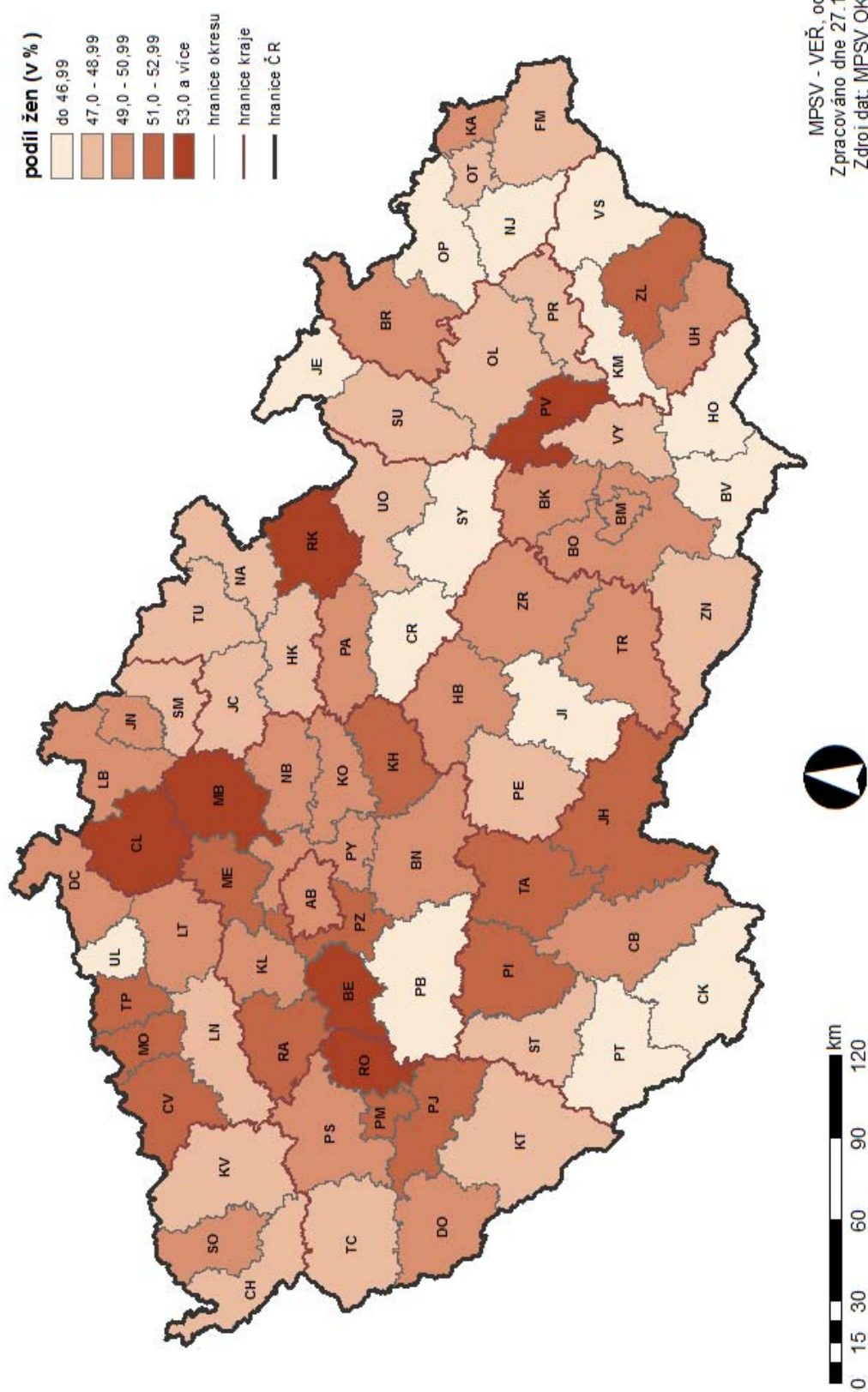

Situace na trhu práce

závěr roku 2011

Situace na trhu práce v České republice – závěr roku 2011

Míra registrované nezaměstnanosti v České republice ke konci roku 2011 činila 8,6 %, přičemž u žen byla vyšší a dosáhla 9,8 %, u mužů představovala 7,7 %.

K 31. 12. 2011 evidoval Úřad práce ČR (ÚP ČR) na svých krajských pobočkách a jejich kontaktních pracovištích celkem 508 451 uchazečů o zaměstnání, z toho 491 958 dosažitelných. Z celkového počtu registrovaných uchazečů o zaměstnání bylo k tomuto datu evidováno 250 301 žen, tj. 49,2% z celkového počtu nezaměstnaných, 33 508 absolventů škol všech stupňů vzdělání a mladistvých po ukončení základní školy, kteří se na celkové nezaměstnanosti podíleli 6,6 % a 63 092 se zdravotním postižením, což tvoří 12,4 % z celkového počtu nezaměstnaných. Podporu v nezaměstnanosti poskytovaly v prosinci 2011 úřady práce 129 951 uchazečům o zaměstnání, tj. 25,6 % všech osob vedených v evidenci.

Úřady práce evidovaly ke konci roku 2011 celkem 35 784 volných pracovních míst. Na jedno volné pracovní místo připadalo na konci roku v průměru 14,2 uchazeče.

Na trhu práce působili též cizí státní příslušníci. Podle evidence úřadů práce jich bylo v České republice v postavení zaměstnanců na konci roku zaměstnáno 217 862. Z tohoto počtu bylo 154 560 občanů z členských států EU a EHP (nejvíce ze Slovenska – 106 425, Polska – 19 718 a Bulharska – 7 007). Celkem 36 640 cizích státních příslušníků z třetích zemí bylo zaměstnáno na základě platného povolení k zaměstnání (nejvíce z Ukrajiny – 22 348, Mongolska – 1 835, Moldavska – 1 757 a Ruska – 1 460), dalších 26 510 občanů ze třetích zemí zde pracovalo bez nutnosti pracovního povolení, 148 v režimu zelených a 4 v režimu modrých karet.

Dalších 93 059 cizích státních příslušníků působil na českém trhu jako podnikatelé na základě živnostenského oprávnění, jehož vydávání je v kompetenci Ministerstva průmyslu a obchodu.

Cizinci z EU, resp. EHP byli registrovaní na úřadech práce též jako uchazeči o zaměstnání. K 31. 12. 2011 jich bylo celkem 6 631, nejvíce ze Slovenska – 5 007, Polska – 719 a Bulharska – 312. Počet občanů EU, kteří přišli o práci v jiných státech EU a následně se přišli ucházet o práci v ČR, byl nižší než před rokem – 34 osob (k 31. 12. 2010 – 64), především šlo o občany ČR – 29 (jejich počet byl o 22 nižší

než na konci roku 2010), dále 3 občany Slovenska a 2 občany Německa. Naopak, v zemích EU hledalo zaměstnání (a byla jim exportována podpora v nezaměstnanosti z ČR) na konci roku 2011 16 uchazečů o zaměstnání evidovaných na ÚP ČR, ve Francii, Itálii a Švýcarsku po 3 osobách, v Spojeném království, Španělsku a Norsku po 2 osobách a Německu 1 osoba.

Setřídění okresů ČR

podle MN k 31. prosinci 2011 (v %)

podle průměrné MN za rok 2011 (v %)

pořadí	okres	míra nezaměstnanosti
1	Jeseník	16,8
2	Bruntál	16,5
3	Most	15,6
4	Hodonín	14,5
5	Znojmo	14,1
6	Děčín	13,9
7	Chomutov	13,2
8	Ústí nad Labem	13,1
9	Karviná	13,1
10	Šumperk	13,0
11	Třebíč	12,6
12	Louny	12,3
13	Teplice	12,3
14	Sokolov	12,3
15	Přerov	12,0
16	Svitavy	11,7
17	Ostrava-město	11,4
18	Česká Lípa	11,2
19	Břeclav	11,1
20	Vsetín	10,7
21	Kroměříž	10,5
22	Opava	10,4
23	Litoměřice	10,1
24	Příbram	10,1
25	Nymburk	10,1
26	Olomouc	10,1
27	Tachov	10,0
28	Žďár nad Sázavou	10,0
29	Kolín	9,9
30	Prostějov	9,8
31	Český Krumlov	9,7
32	Karlovy Vary	9,6
33	Chrudim	9,6
34	Tábor	9,5
35	Strakonice	9,4
36	Trutnov	9,4
37	Kutná Hora	9,2
38	Uherské Hradiště	9,2
39	Semily	9,2
40	Liberec	9,0
41	Nový Jičín	9,0
42	Havlíčkův Brod	8,9
43	Kladno	8,9
44	Vyškov	8,8
45	Blansko	8,7
46	Klatovy	8,7
47	Jablonec nad Nisou	8,5
48	Rakovník	8,4
49	Jihlava	8,3
50	Ústí nad Orlicí	8,2
51	Brno-město	8,1
52	Frýdek-Místek	8,1
53	Cheb	8,0
54	Mělník	8,0
55	Domažlice	8,0
56	Zlín	7,8
57	Brno-venkov	7,6
58	Jičín	7,6
59	Náchod	7,3
60	Hradec Králové	7,2
61	Písek	7,1
62	Jindřichův Hradec	7,0
63	Plzeň-sever	7,0
64	Beroun	6,7
65	Prachatice	6,5
66	Pardubice	6,1
67	Pelhřimov	6,0
68	Plzeň-město	5,8
69	Plzeň-jih	5,8
70	České Budějovice	5,8
71	Rokycany	5,7
72	Rychnov nad Kněžnou	5,5
73	Benešov	5,5
74	Mladá Boleslav	4,6
75	Praha	3,9
76	Praha-západ	3,9
77	Praha-východ	3,3
	Celkem ČR	8,6

pořadí	okres	průměrná míra nezam.
1	Most	15,9
2	Jeseník	15,8
3	Bruntál	15,6
4	Děčín	14,3
5	Hodonín	14,1
6	Karviná	13,5
7	Ústí nad Labem	13,1
8	Chomutov	12,9
9	Sokolov	12,7
10	Znojmo	12,6
11	Teplice	12,6
12	Šumperk	12,1
13	Přerov	11,8
14	Třebíč	11,8
15	Louny	11,7
16	Ostrava-město	11,5
17	Svitavy	11,3
18	Česká Lípa	11,3
19	Břeclav	10,9
20	Kroměříž	10,8
21	Tachov	10,5
22	Vsetín	10,4
23	Opava	10,1
24	Olomouc	10,0
25	Nymburk	9,9
26	Karlovy Vary	9,9
27	Prostějov	9,8
28	Litoměřice	9,8
29	Příbram	9,7
30	Žďár nad Sázavou	9,7
31	Kolín	9,7
32	Český Krumlov	9,5
33	Tábor	9,3
34	Liberec	9,3
35	Nový Jičín	9,3
36	Strakonice	9,3
37	Uherské Hradiště	9,2
38	Chrudim	9,1
39	Kutná Hora	9,0
40	Trutnov	8,9
41	Semily	8,9
42	Kladno	8,9
43	Jablonec nad Nisou	8,8
44	Blansko	8,7
45	Havlíčkův Brod	8,7
46	Klatovy	8,5
47	Ústí nad Orlicí	8,4
48	Cheb	8,4
49	Frýdek-Místek	8,3
50	Domažlice	8,3
51	Vyškov	8,2
52	Brno-město	8,2
53	Mělník	8,2
54	Jihlava	8,1
55	Rakovník	8,1
56	Zlín	8,1
57	Brno-venkov	7,7
58	Náchod	7,4
59	Jičín	7,1
60	Plzeň-sever	6,9
61	Beroun	6,9
62	Písek	6,7
63	Hradec Králové	6,6
64	Jindřichův Hradec	6,6
65	Pardubice	6,1
66	Pelhřimov	6,0
67	Rokycany	5,9
68	Plzeň-město	5,9
69	Rychnov nad Kněžnou	5,8
70	Plzeň-jih	5,8
71	České Budějovice	5,8
72	Prachatice	5,8
73	Benešov	5,4
74	Mladá Boleslav	4,8
75	Praha	4,0
76	Praha-západ	4,0
77	Praha-východ	3,6
	Celkem ČR	8,6

MÍRA NEZAMĚSTNANOSTI

v okresech a krajích České republiky k 31.12.2011

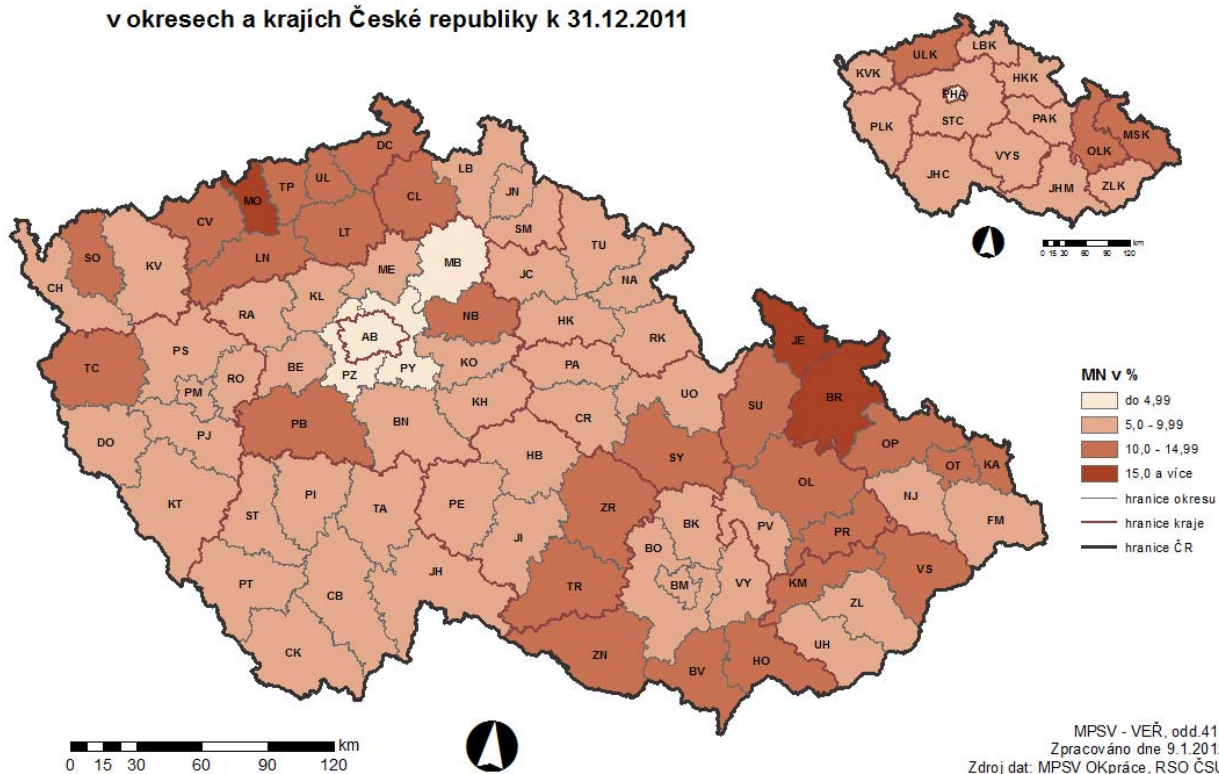

PRŮMĚRNÁ MÍRA NEZAMĚSTNANOSTI

v okresech a krajích České republiky v roce 2011

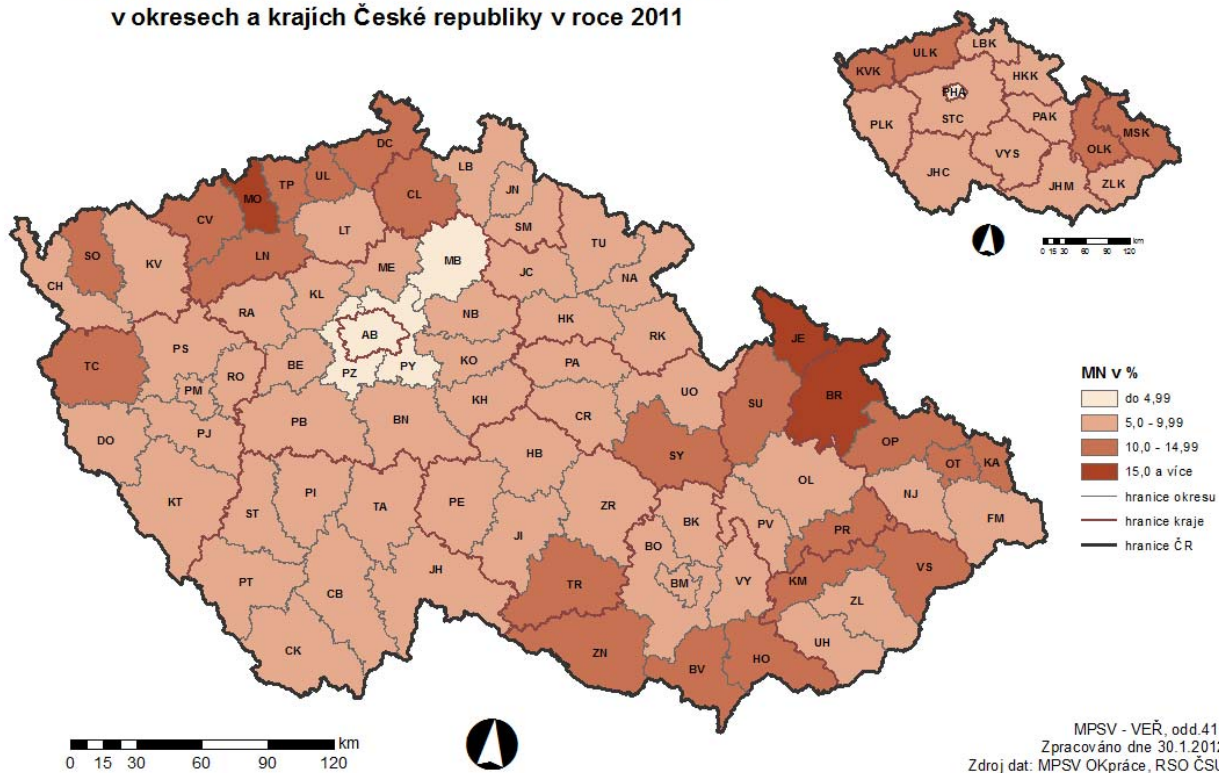

Setřídění okresů k 31. prosinci 2011
podle počtu evidovaných uchazečů

pořadí	okres	evidování uchazeči o zaměstnání
1	Praha	32 580
2	Ostrava-město	20 445
3	Karviná	19 218
4	Brno-město	18 590
5	Olomouc	12 470
6	Hodonín	11 874
7	Opava	9 808
8	Děčín	9 486
9	Most	9 402
10	Frýdek-Místek	9 264
11	Ústí nad Labem	9 089
12	Chomutov	9 029
13	Bruntál	8 750
14	Liberec	8 727
15	Teplice	8 514
16	Zlín	8 361
17	Přerov	8 346
18	Znojmo	8 178
19	Vsetín	8 135
20	Kladno	8 020
21	Šumperk	8 015
22	Brno-venkov	7 998
23	Třebíč	7 631
24	Nový Jičín	7 534
25	Břeclav	6 892
26	Plzeň-město	6 837
27	Uherské Hradiště	6 741
28	Karlovy Vary	6 658
29	Litoměřice	6 523
30	Česká Lípa	6 519
31	Hradec Králové	6 450
32	Ústí nad Orlicí	6 326
33	Sokolov	6 280
34	Kroměříž	6 181
35	České Budějovice	6 167
36	Příbram	6 147
37	Svitavy	6 090
38	Louny	6 044
39	Žďár nad Sázavou	6 002
40	Pardubice	5 921
41	Prostějov	5 844
42	Trutnov	5 831
43	Chrudim	5 294
44	Jihlava	5 272
45	Kolín	5 160
46	Tábor	5 044
47	Blansko	4 965
48	Nymburk	4 910
49	Mělník	4 860
50	Cheb	4 509
51	Jablonec nad Nisou	4 381
52	Náchod	4 356
53	Havlíčkův Brod	4 302
54	Vyškov	4 225
55	Klatovy	4 067
56	Kutná Hora	3 723
57	Jindřichův Hradec	3 715
58	Semily	3 659
59	Mladá Boleslav	3 499
60	Český Krumlov	3 482
61	Jeseník	3 444
62	Strakonice	3 408
63	Tachov	3 322
64	Beroun	3 201
65	Jičín	3 179
66	Praha-východ	2 957
67	Benešov	2 933
68	Plzeň-sever	2 847
69	Písek	2 728
70	Rakovník	2 616
71	Domažlice	2 609
72	Praha-západ	2 568
73	Pelhřimov	2 398
74	Rychnov nad Kněžno	2 369
75	Plzeň-jih	2 006
76	Prachatice	1 906
77	Rokycany	1 620
	Celkem ČR	508 451

pořadí	okres	dosažitelní uchazeči o zaměstnání
1	Praha	31 019
2	Ostrava-město	19 409
3	Karviná	18 267
4	Brno-město	17 854
5	Olomouc	12 150
6	Hodonín	11 579
7	Opava	9 345
8	Most	9 285
9	Děčín	9 200
10	Chomutov	8 919
11	Ústí nad Labem	8 917
12	Frýdek-Místek	8 690
13	Liberec	8 431
14	Bruntál	8 368
15	Znojmo	8 157
16	Teplice	8 154
17	Zlín	8 125
18	Přerov	8 117
19	Brno-venkov	7 951
20	Vsetín	7 944
21	Šumperk	7 820
22	Kladno	7 798
23	Třebíč	7 547
24	Nový Jičín	7 187
25	Břeclav	6 765
26	Uherské Hradiště	6 535
27	Plzeň-město	6 524
28	Karlovy Vary	6 463
29	Litoměřice	6 384
30	Hradec Králové	6 239
31	Česká Lípa	6 225
32	Ústí nad Orlicí	6 184
33	Příbram	6 079
34	Sokolov	6 063
35	Svitavy	6 055
36	Žďár nad Sázavou	5 906
37	Kroměříž	5 841
38	České Budějovice	5 819
39	Trutnov	5 697
40	Louny	5 691
41	Pardubice	5 688
42	Prostějov	5 416
43	Chrudim	5 145
44	Jihlava	5 128
45	Kolín	5 073
46	Tábor	4 980
47	Nymburk	4 879
48	Blansko	4 802
49	Mělník	4 684
50	Cheb	4 430
51	Havlíčkův Brod	4 255
52	Náchod	4 153
53	Vyškov	4 084
54	Jablonec nad Nisou	4 082
55	Klatovy	3 997
56	Kutná Hora	3 684
57	Semily	3 585
58	Jindřichův Hradec	3 518
59	Mladá Boleslav	3 474
60	Český Krumlov	3 382
61	Strakonice	3 356
62	Tachov	3 303
63	Jeseník	3 245
64	Beroun	3 121
65	Jičín	3 094
66	Benešov	2 852
67	Praha-východ	2 828
68	Plzeň-sever	2 808
69	Písek	2 591
70	Rakovník	2 561
71	Domažlice	2 539
72	Praha-západ	2 525
73	Pelhřimov	2 351
74	Rychnov nad Kněžno	2 279
75	Plzeň-jih	1 932
76	Prachatice	1 865
77	Rokycany	1 566
	Celkem ČR	491 958

Setřídění okresů k 31. prosinci 2011
podle počtu evidovaných volných míst

pořadí	okres	počet volných pracovních míst
1	Praha	7465
2	Ostrava-město	1715
3	Plzeň-město	1272
4	Pardubice	1058
5	České Budějovice	853
6	Liberec	835
7	Karviná	834
8	Brno-venkov	825
9	Brno-město	727
10	Hradec Králové	702
11	Zlín	664
12	Praha-východ	653
13	Ústí nad Orlicí	615
14	Mladá Boleslav	564
15	Svitavy	526
16	Nový Jičín	519
17	Karlovy Vary	500
18	Frýdek-Místek	494
19	Vsetín	482
20	Ústí nad Labem	450
21	Trutnov	435
22	Mělník	412
23	Klatovy	410
24	Chrudim	410
25	Česká Lípa	400
26	Nymburk	386
27	Beroun	381
28	Opava	381
29	Cheb	380
30	Znojmo	378
31	Benešov	344
32	Jablonec nad Nisou	334
33	Strakonice	330
34	Litoměřice	327
35	Přerov	315
36	Chomutov	298
37	Most	293
38	Hodonín	288
39	Kladno	272

pořadí	okres	počet volných pracovních míst
40	Příbram	265
41	Olomouc	265
42	Uherské Hradiště	260
43	Kolín	256
44	Šumperk	252
45	Plzeň-jih	249
46	Domažlice	232
47	Náchod	230
48	Kutná Hora	223
49	Pelhřimov	222
50	Bruntál	220
51	Teplice	216
52	Český Krumlov	215
53	Jihlava	214
54	Semily	211
55	Sokolov	208
56	Praha-západ	206
57	Tábor	203
58	Tachov	203
59	Louny	199
60	Blansko	197
61	Děčín	191
62	Břeclav	190
63	Žďár nad Sázavou	190
64	Havlíčkův Brod	186
65	Kroměříž	184
66	Plzeň-sever	174
67	Jindřichův Hradec	170
68	Vyškov	170
69	Jičín	167
70	Prachatice	164
71	Prostějov	162
72	Písek	138
73	Třebíč	109
74	Rakovník	92
75	Rychnov nad Kněžnou	90
76	Jeseník	71
77	Rokycany	63
	Celkem ČR	35 784

Setřídění okresů k 31. prosinci 2011
podle počtu uchazečů na jedno volné pracovní místo

pořadí	okres	počet uchazečů na 1 VPM
1	Třebíč	70,0
2	Děčín	49,7
3	Jeseník	48,5
4	Olomouc	47,1
5	Hodonín	41,2
6	Bruntál	39,8
7	Teplice	39,4
8	Břeclav	36,3
9	Prostějov	36,1
10	Kroměříž	33,6
11	Most	32,1
12	Šumperk	31,8
13	Žďár nad Sázavou	31,6
14	Louny	30,4
15	Chomutov	30,3
16	Sokolov	30,2
17	Kladno	29,5
18	Rakovník	28,4
19	Přerov	26,5
20	Rychnov nad Kněžnou	26,3
21	Uherské Hradiště	25,9
22	Opava	25,7
23	Rokycany	25,7
24	Brno-město	25,6
25	Blansko	25,2
26	Vyškov	24,9
27	Tábor	24,8
28	Jihlava	24,6
29	Příbram	23,2
30	Havlíčkův Brod	23,1
31	Karviná	23,0
32	Jindřichův Hradec	21,9
33	Znojmo	21,6
34	Ústí nad Labem	20,2
35	Kolín	20,2
36	Litoměřice	19,9
37	Písek	19,8
38	Jičín	19,0
39	Náchod	18,9

pořadí	okres	počet uchazečů na 1 VPM
40	Frýdek-Místek	18,8
41	Semily	17,3
42	Vsetín	16,9
43	Kutná Hora	16,7
44	Tachov	16,4
45	Plzeň-sever	16,4
46	Česká Lípa	16,3
47	Český Krumlov	16,2
48	Nový Jičín	14,5
49	Trutnov	13,4
50	Karlovy Vary	13,3
51	Jablonec nad Nisou	13,1
52	Chrudim	12,9
53	Nymburk	12,7
54	Zlín	12,6
55	Praha-západ	12,5
56	Ostrava-město	11,9
57	Cheb	11,9
58	Mělník	11,8
59	Prachatice	11,6
60	Svitavy	11,6
61	Domažlice	11,2
62	Pelhřimov	10,8
63	Liberec	10,5
64	Strakonice	10,3
65	Ústí nad Orlicí	10,3
66	Klatovy	9,9
67	Brno-venkov	9,7
68	Hradec Králové	9,2
69	Benešov	8,5
70	Beroun	8,4
71	Plzeň-jih	8,1
72	České Budějovice	7,2
73	Mladá Boleslav	6,2
74	Pardubice	5,6
75	Plzeň-město	5,4
76	Praha-východ	4,5
77	Praha	4,4
	Celkem ČR	14,2

POČET UCHAZEČŮ NA 1 VOLNÉ PRACOVNÍ MÍSTO

v okresech a krajích České republiky k 31.12.2011

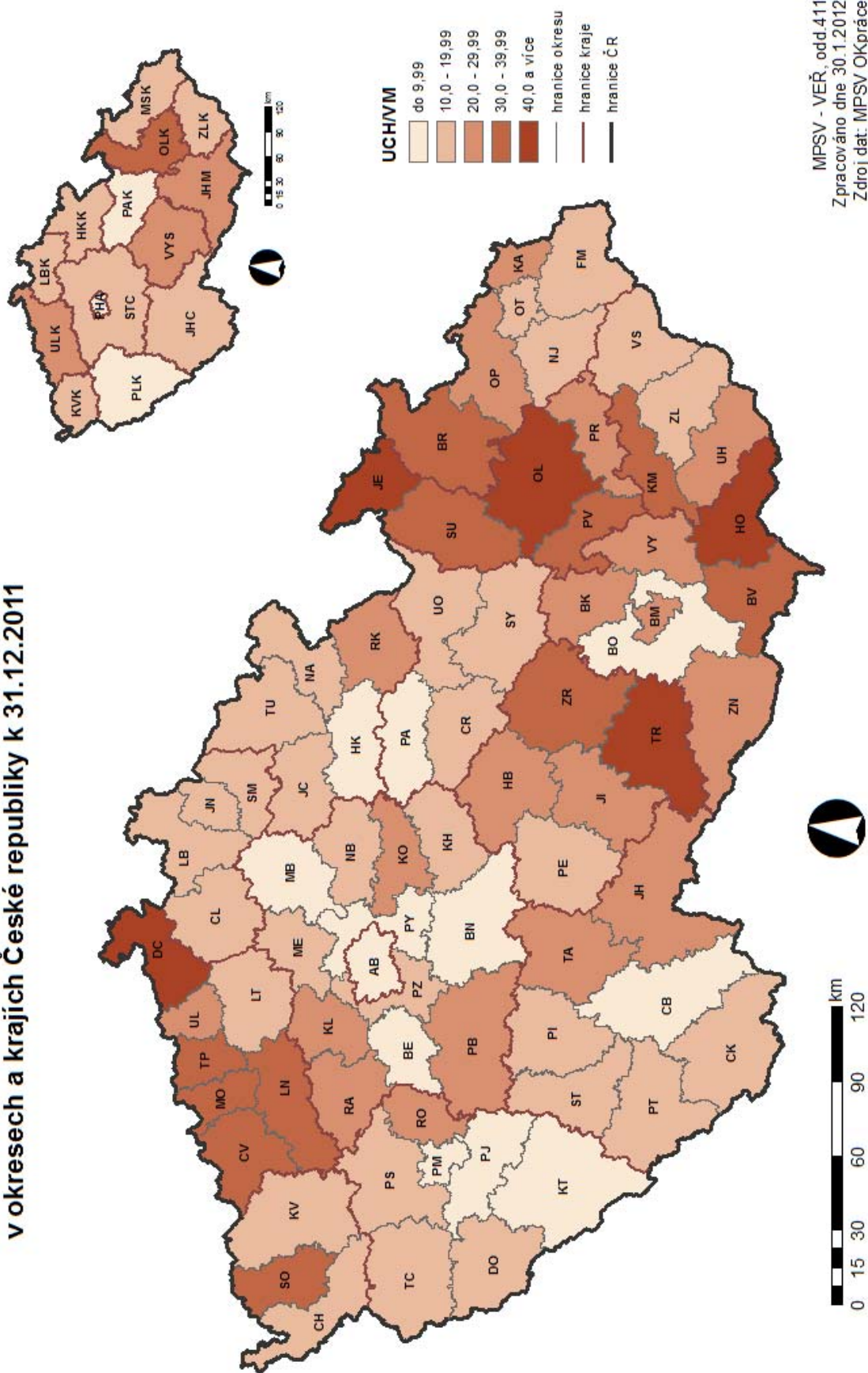

MPSV - VER, odd.411
Zpracováno dne 30.1.2012
Zdroj dat: MPSV OKpráce

**Setřídění okresů k 31. prosinci 2011
podle počtu volných míst na 100 uchazečů**

pořadí	okres	počet míst na 100 uchazečů
1	Praha	22,9
2	Praha-východ	22,1
3	Plzeň-město	18,6
4	Pardubice	17,9
5	Mladá Boleslav	16,1
6	České Budějovice	13,8
7	Plzeň-jih	12,4
8	Beroun	11,9
9	Benešov	11,7
10	Hradec Králové	10,9
11	Brno-venkov	10,3
12	Klatovy	10,1
13	Ústí nad Orlicí	9,7
14	Strakonice	9,7
15	Liberec	9,6
16	Pelhřimov	9,3
17	Domažlice	8,9
18	Svitavy	8,6
19	Prachatice	8,6
20	Mělník	8,5
21	Cheb	8,4
22	Ostrava-město	8,4
23	Praha-západ	8,0
24	Zlín	7,9
25	Nymburk	7,9
26	Chrudim	7,7
27	Jablonec nad Nisou	7,6
28	Karlovy Vary	7,5
29	Trutnov	7,5
30	Nový Jičín	6,9
31	Český Krumlov	6,2
32	Česká Lípa	6,1
33	Plzeň-sever	6,1
34	Tachov	6,1
35	Kutná Hora	6,0
36	Vsetín	5,9
37	Semily	5,8
38	Frýdek-Místek	5,3
39	Náchod	5,3

pořadí	okres	počet míst na 100 uchazečů
40	Jičín	5,3
41	Písek	5,1
42	Litoměřice	5,0
43	Kolín	5,0
44	Ústí nad Labem	5,0
45	Znojmo	4,6
46	Jindřichův Hradec	4,6
47	Karviná	4,3
48	Havlíčkův Brod	4,3
49	Příbram	4,3
50	Jihlava	4,1
51	Tábor	4,0
52	Vyškov	4,0
53	Blansko	4,0
54	Brno-město	3,9
55	Rokycany	3,9
56	Opava	3,9
57	Uherské Hradiště	3,9
58	Rychnov nad Kněžnou	3,8
59	Přerov	3,8
60	Rakovník	3,5
61	Kladno	3,4
62	Sokolov	3,3
63	Chomutov	3,3
64	Louny	3,3
65	Žďár nad Sázavou	3,2
66	Šumperk	3,1
67	Most	3,1
68	Kroměříž	3,0
69	Prostějov	2,8
70	Břeclav	2,8
71	Teplice	2,5
72	Bruntál	2,5
73	Hodonín	2,4
74	Olomouc	2,1
75	Jeseník	2,1
76	Děčín	2,0
77	Třebíč	1,4
	Celkem ČR	7,0

POČET VOLNÝCH PRACOVNÍCH MÍST NA 100 UCHAZEČŮ O ZAMĚSTNÁNÍ

v okresech a krajích České republiky k 31.12.2011

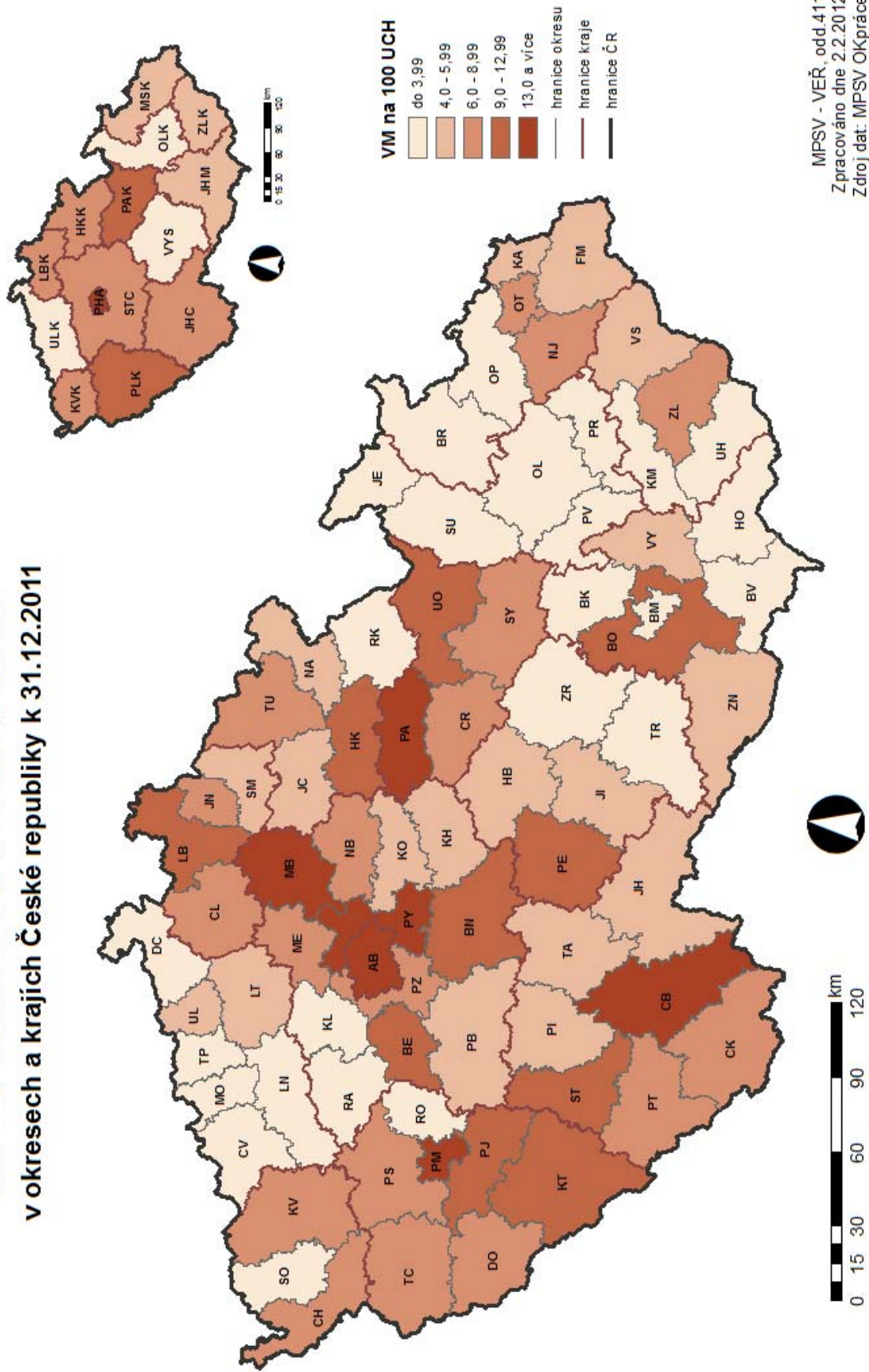

MPSV - VER, odd.411
Zpracováno dne 2.2.2012
Zdroj dat: MPSV OKpráce

Cizinci v postavení zaměstnanců podle jednotlivých zemí k 31.12.2011

Počet pracovní povolení cizinců			Počet informací cizinců, kteří nepotřebují povolení k zaměstnání			Počet informací občanů EU/EHP + Švýcarska			Počet cizích státních příslušníků celkem				
		Celkem	Celkem		Ženy	Celkem		Celkem		Ženy	Celkem		Ženy
		z toho	z toho		z toho	v tom		z toho		z toho	z toho		z toho
1	Ukrajina	22 348	7 848	12 809	7 321	1	Slovensko	106 425	38 580	1	Slovensko	106 425	38 580
2	Mongolsko	1 835	1 041	2 471	1 471	2	Polsko	19 718	4 936	2	Ukrajina	35 250	15 189
3	Moldavsko	1 757	652	1 854	612	3	Bulharsko	7 007	2 160	3	Polsko	19 718	4 936
4	Ruská federace	1 460	723	992	631	4	Rumunsko	6 372	1 514	4	Bulharsko	7 007	2 160
5	Spojené státy	928	378	886	423	5	Německo	3 194	639	5	Rumunsko	6 372	1 514
6	Vietnam	922	336	799	518	6	Velká Británie	2 590	452	6	Ruská federace	3 931	2 194
7	Uzbekistán	822	64	700	164	7	Francie	1 838	388	7	Německo	3 194	639
8	Čínská lidová republika	693	193	624	277	8	Itálie	1 281	196	8	Mongolsko	2 827	1 672
9	Thajsko	542	514	513	296	9	Rakousko	861	141	9	Vietnam	2 776	948
10	Japonsko	509	63	422	127	10	Holandsko	745	130	10	Moldavsko	2 643	1 075
11	Bosna a Hercegovina	431	16	245	108	11	Maďarsko	709	215	11	Velká Británie	2 590	452
12	Korejská republika	428	59	230	85	12	Španělo	632	161	12	Francie	1 838	388
13	Indie	426	41	228	50	13	Litva	612	257	13	Spojené státy	1 672	572
14	Makedonie	388	54	218	81	14	Belgie	358	76	14	Čínská lidová republika	1 317	470
15	Bělorusko	330	138	203	58	15	Lotyšsko	336	121	15	Itálie	1 281	196
16	Srbsko	317	64	198	5	16	Švédsko	301	69	16	Bělorusko	1 129	656
17	Filipíny	296	199	187	27	17	Irsko	283	43	17	Uzbekistán	943	114
18	Turecko	240	35	163	3	18	Recko	224	44	18	Rakousko	861	141
19	Chorvatsko	174	29	135	13	19	Portugalsko	222	40	19	Holandsko	745	130
20	Arménie	171	59	133	34	20	Dánsko	194	33	20	Srbsko	742	191
21	Kazachstán	152	74	121	50	21	Finsko	155	51	21	Maďarsko	709	215
22	Kanada	97	39	119	73	22	Švýcarsko	152	32	22	Kazachstán	665	370
23	Izrael	87	34	106	66	23	Slovensko	125	40	23	Indie	654	91
24	Kosovo	86	15	93	10	24	Estonsko	87	41	24	Bosna a Hercegovina	649	97
25	Nepál	75	3	89	22	25	Norsko	65	19	25	Španělo	632	161
26	Pákistán	74	9	84	13	26	Kypr	28	7	26	Japonsko	630	136
27	Ázerbájdžán	66	23	78	22	27	Malta	19	5	27	Litva	612	257
28	Austrálie	61	29	76	27	28	Island	16	3	28	Makedonie	592	113
29	Brazílie	61	21	66	21	29	Luxembursko	11	5	29	Thajsko	589	551
30	Gruzie	58	16	66	28	30	Lichtenštejnsko	0	0	30	Korejská republika	451	67

Cizinci v postavení zaměstnanců podle typu registrace k 31. 12. 2011

	Počet celkem		Informace - občané EU/EHP + Švýcarska		Informace - cizinci, kt. nepotřebují povolení k zaměstnání		Platná povolení k zaměstnání		Zelené karty		Modré karty	
			celkem	ženy	celkem	ženy	celkem	ženy	celkem	ženy	celkem	ženy
Praha	82 118	32 076	52 622	20 473	9 756	4 710	19 695	6 881	44	12	1	0
Benešov	1 424	515	943	284	225	115	256	116	0	0	0	0
Beroun	2 001	653	1 589	461	254	116	158	76	0	0	0	0
Kladno	2 379	819	1 623	518	296	136	451	163	9	2	0	0
Kolín	2 554	780	1 911	517	270	121	371	141	2	1	0	0
Kuříná Hora	914	279	713	192	117	62	83	25	1	0	0	0
Mělník	1 269	298	1 016	199	151	74	102	25	0	0	0	0
Mladá Boleslav	7 579	1 466	7 133	1 326	384	116	50	20	12	4	0	0
Nymburk	1 365	559	759	229	219	124	387	206	0	0	0	0
Praha-východ	2 958	7 864	5 705	1 879	637	253	1 522	826	0	0	0	0
Praha-západ	2 306	784	1 829	550	302	156	169	78	6	0	0	0
Příbram	1 240	440	561	168	288	144	391	128	0	0	0	0
Rakovník	525	173	283	100	72	26	100	47	0	0	0	0
Sředočeský kraj	31 420	9 724	24 065	6 423	3 215	1 443	4 110	1 851	30	7	0	0
České Budějovice	2 272	830	1 370	410	585	312	315	108	2	0	0	0
Český Krumlov	993	404	528	177	242	124	246	102	1	1	0	0
Jindřichův Hradec	267	107	206	75	47	27	14	5	0	0	0	0
Písek	1 095	400	673	218	158	83	264	99	0	0	0	0
Prachatice	355	178	234	116	71	35	50	27	0	0	0	0
Strakonice	1 302	435	974	307	173	84	155	44	0	0	0	0
Tábor	803	291	576	179	128	67	99	45	0	0	0	0
Jihočeský kraj	7 087	2 645	4 561	1 482	1 380	732	1 143	430	3	1	0	0
Domazlice	634	225	491	150	140	74	3	1	0	0	0	0
Klatovy	1 070	428	691	242	182	93	197	93	0	0	0	0
Pízeň-město	7 778	2 907	6 583	2 386	928	461	266	60	1	0	0	0
Pízeň-jih	807	394	649	310	119	67	39	17	0	0	0	0
Pízeň-sever	878	360	617	241	174	81	87	38	0	0	0	0
Rokyčany	1 000	396	829	304	127	59	44	33	0	0	0	0
Tachov	1 137	442	851	291	250	138	36	13	0	0	0	0
Pízeňský kraj	13 304	5 152	10 711	3 924	1 920	973	672	255	1	0	0	0
Cheb	1 454	761	815	391	471	290	168	80	0	0	0	0
Karlovy Vary	1 947	1 029	787	341	829	493	325	190	6	5	0	0
Sokolov	358	163	238	90	106	69	14	4	0	0	0	0
Karlovarský kraj	3 759	1 953	1 840	822	1 406	852	507	274	6	5	0	0
Děčín	282	94	113	36	104	37	65	21	0	0	0	0
Chomutov	316	892	550	199	212	98	130	19	0	0	0	0
Litoměřice	1 584	763	748	367	238	139	597	256	1	1	0	0
Louny	728	192	536	121	102	51	90	20	0	0	0	0
Most	883	147	600	66	145	127	27	11	11	3	0	0
Teplice	1 380	400	446	79	299	151	632	167	3	3	0	0
Ústí nad Labem	1 085	324	672	173	325	136	88	15	0	0	0	0
Ústecký kraj	6 834	2 236	3 665	1 041	1 425	663	1 729	525	15	7	0	0
Česká Lípa	980	488	507	212	183	109	290	167	0	0	0	0
Jablonec nad Nisou	1 051	532	789	382	175	108	85	40	2	2	0	0
Liberec	5 241	2 248	3 540	1 593	630	307	1 052	333	19	15	0	0
Semily	887	353	661	241	174	91	50	20	2	1	0	0
Liberecký kraj	8 159	3 621	5 497	2 428	1 162	615	1 477	560	23	18	0	0

v tom

Cizinci v postavení zaměstnanců podle typu registrace k 31. 12. 2011

	Počet celkem		Informace - občané EU/EHP + Svycarska		Informace - cizinci, kt. nepotřebují povolení k zaměstnání		Platná povolení k zaměstnání		Zelené karty		Modré karty	
	celkem	ženy	celkem	ženy	celkem	ženy	celkem	ženy	celkem	ženy	celkem	ženy
Hradec Králové	2 504	824	1 246	401	425	209	833	214	0	0	0	0
Jičín	769	332	656	285	82	39	31	8	0	0	0	0
Náchod	1 633	841	1 413	688	180	129	40	24	0	0	0	0
Rychnov nad Kněžnou	1 774	142	1 669	101	75	28	30	13	0	0	0	0
Trutnov	1 590	482	1 261	365	120	62	206	55	0	0	0	0
Královéhradecký kraj	8 270	2 621	6 245	1 840	882	467	1 140	314	0	0	0	0
Chrudim	856	202	363	55	90	27	402	120	0	0	0	0
Pardubice	5 153	1 832	3 120	1 081	434	226	1 598	525	0	0	0	0
Svitavy	646	266	302	125	115	56	228	84	1	0	0	0
Ústí nad Orlicí	1 993	859	1 560	640	284	147	640	72	0	0	0	0
Pardubický kraj	8 648	3 159	5 345	1 901	923	456	2 376	801	4	1	0	0
Havlíčkův Brod	796	255	574	153	98	60	124	42	0	0	0	0
Jihlava	394	1 028	556	152	253	164	218	78	1	0	0	0
Pelhřimov	947	277	778	187	148	84	21	6	0	0	0	0
Třebíč	264	86	172	35	81	45	10	5	1	0	0	0
Žďár nad Sázavou	682	199	488	116	66	31	128	52	0	0	0	0
Vysočina	3 717	1 211	2 568	643	646	384	501	183	2	1	0	0
Blansko	1 057	406	613	192	214	121	230	93	0	0	0	0
Břežany	13 877	4 571	10 939	3 517	1 389	642	1 539	411	10	1	0	0
Břežany-venkov	1 585	524	1 217	354	186	76	181	94	1	0	0	0
Břeclav	1 599	604	1 446	520	102	56	50	27	1	1	0	0
Hodonín	1 247	388	1 156	344	44	27	45	17	2	0	0	0
Vyškov	392	74	366	65	18	8	8	1	0	0	0	0
Znojmo	448	165	317	94	91	47	40	24	0	0	0	0
Jihomoravský kraj	20 205	6 732	16 054	5 086	2 044	977	2 093	667	14	2	0	0
Jeseník	117	33	107	31	9	2	1	0	0	0	0	0
Olomouc	2 176	522	1 817	386	288	118	71	18	0	0	0	0
Prostějov	609	156	426	58	163	94	20	4	0	0	0	0
Přerov	648	147	484	85	80	39	84	23	0	0	0	0
Šumperk	324	79	264	63	35	14	25	2	0	0	0	0
Olomoucký kraj	3 874	937	3 098	623	575	267	201	47	0	0	0	0
Kroměříž	303	86	251	62	39	16	13	8	0	0	0	0
Uherské Hradiště	1 211	404	1 060	332	105	56	46	16	0	0	0	0
Vsetín	1 684	556	1 521	488	78	47	85	21	0	0	0	0
Zlín	2 252	689	1 836	481	284	148	130	60	0	0	1	0
Zlínský kraj	5 450	1 735	4 668	1 363	506	267	274	105	1	0	1	0
Bruntál	308	58	285	50	14	6	9	2	0	0	0	0
Frydek-Místek	3 473	649	3 076	577	116	36	281	36	0	0	0	0
Karviná	4 865	364	4 756	326	39	29	39	9	0	0	0	0
Nový Jičín	645	312	739	283	53	19	53	10	0	0	0	0
Opava	482	165	407	134	63	22	12	9	0	0	0	0
Ostrava-město	5 044	1 160	4 358	979	354	137	328	43	2	1	2	0
Moravskoslezský kraj	15 017	2 708	13 621	2 349	670	249	722	109	2	1	2	0
Česká republika	217 862	76 510	154 560	50 398	26 510	13 055	36 640	13 002	148	55	4	0

PODÍL CIZINCŮ S PRACOVNÍM POVOLENÍM NA PRACOVNÍ SÍLE (v %)

v okresech a krajích České republiky k 31.12.2011

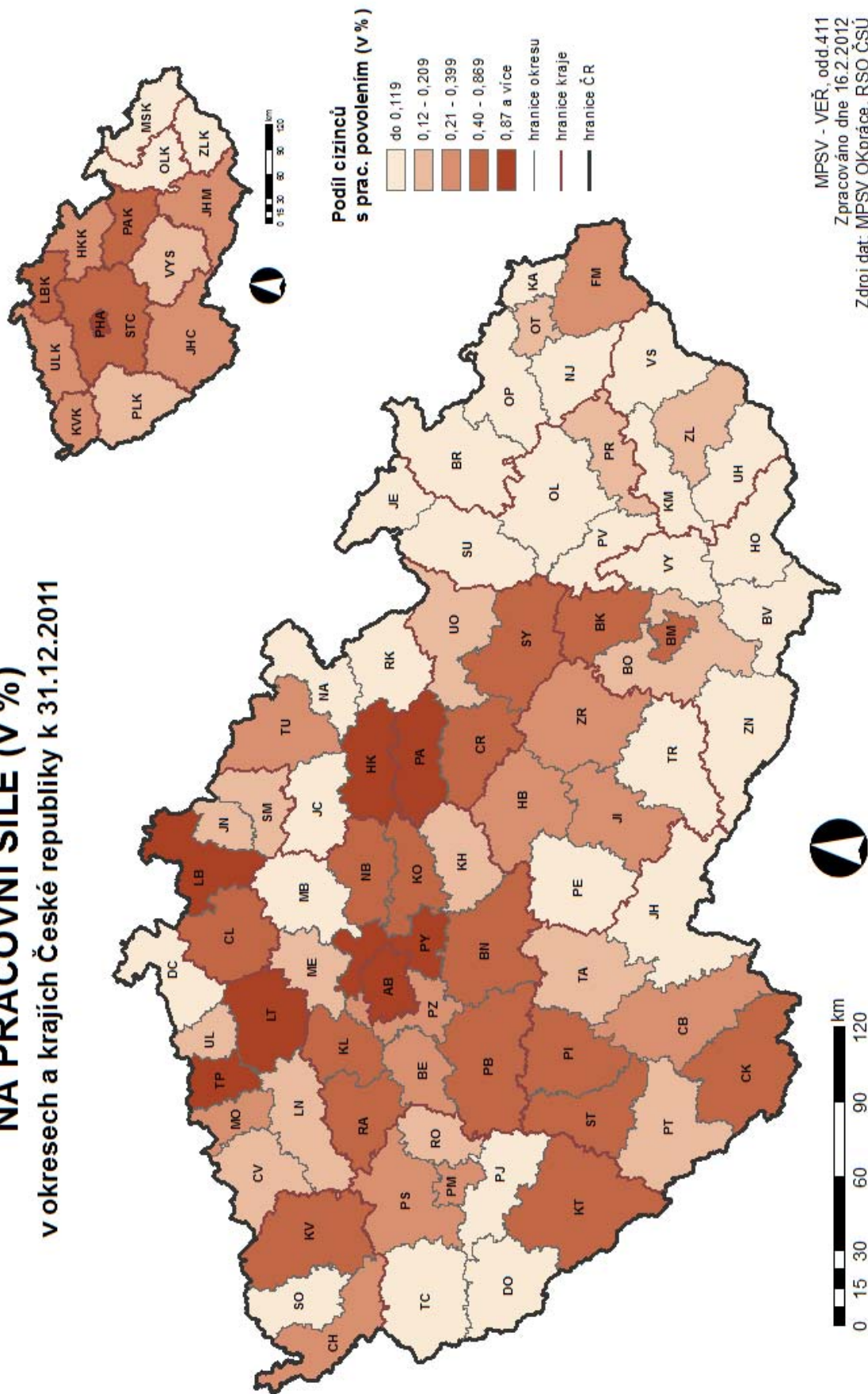

MPSV - VER, odd.411
Zpracováno dne 16.2.2012
Zdroj dat: MPSV OKpráce, RSO ČSU

PODÍL ZAMĚSTNANÝCH OBČANŮ EU/EHP NA PRACOVNÍ SÍLE (v %)

v okresech a krajích České republiky k 31.12.2011

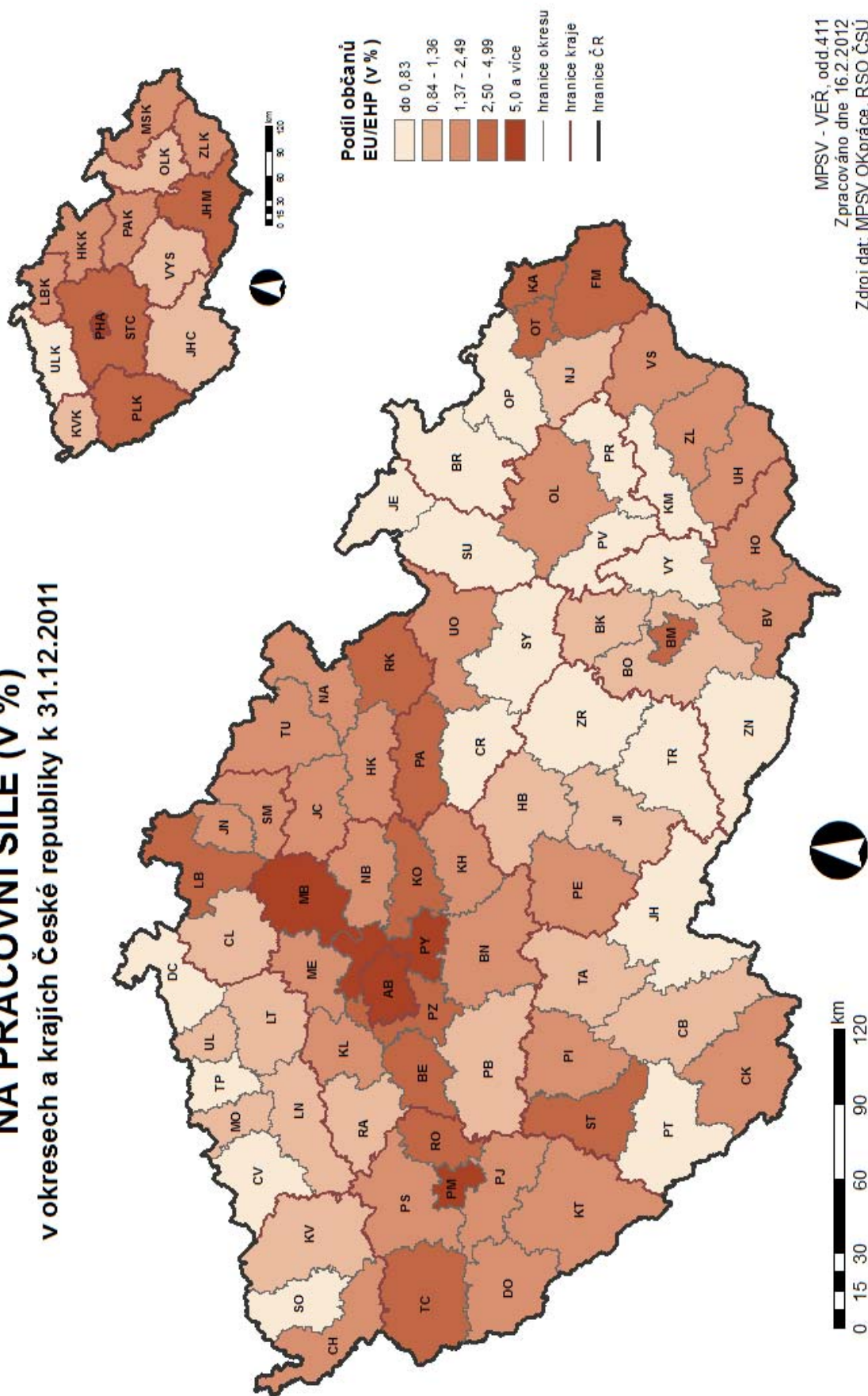

MPSV - VER, odd.411
Zpracováno dne 16.2.2012
Zdroj dat: MPSV Okpráce, RSO ČSU

PODÍL ZAMĚSTNANÝCH CIZINCŮ (bez podnikajících na základě ŽO) NA PRACOVNÍ SÍLE (v %)

v okresech a krajích České republiky k 31.12.2011

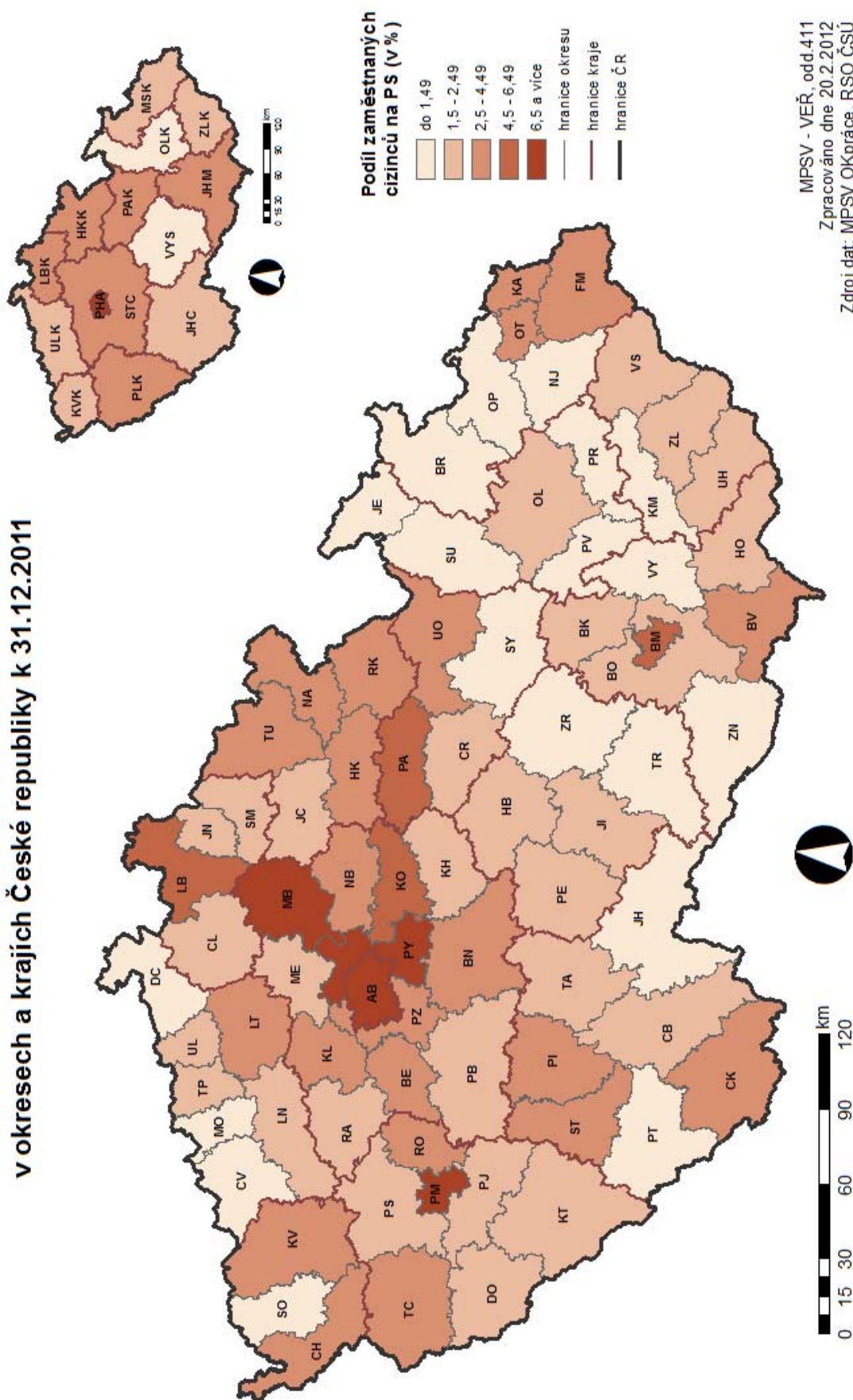

Regionální statistika

trhu práce v ČR v roce 2011

Regionální statistika trhu práce v České republice

V kapitole "Regionální statistika trhu práce v ČR" je zmapován vývoj na trhu práce a využití nástrojů aktivní politiky zaměstnanosti v roce 2011.

Regionální rozdíly, jež jsou pro nezaměstnanost v České republice charakteristické, jsou vyjádřeny základními údaji za celou republiku, jednotlivé okresy a kraje.

Vývoj na trhu práce v roce 2011

V grafu „**Evidovaní uchazeči a volná pracovní místa**“ je vyjádřen v absolutních hodnotách vztah mezi nabídkou a poptávkou na trhu práce (tj. vztah mezi evidovanými uchazeči a počtem volných pracovních míst) v roce 2011. Po celý rok byly počty uchazečů meziročně nižší. S výjimkou ledna, listopadu a prosince byly také meziměsíční rozdíly počtu uchazečů o zaměstnání záporné. V prosinci 2011 činil počet uchazečů o zaměstnání 508 451.

V jednotlivých okresech byly vykázány velké rozdíly v **absolutním počtu** uchazečů o zaměstnání. Nejvíce neumístěných uchazečů o zaměstnání k 31. 12. 2011 evidovaly úřady práce hl. m. Praha (32 580), Ostrava-město (20 445), Karviná (19 218) a Brno-město (18 590). Naopak, méně než 2500 uchazečů registrovalo 5 okresů – Pelhřimov (2 398), Rychnov nad Kněžnou (2 369), Plzeň-jih (2 006), Prachatice (1 906) a Rokycany (1 620).

Výrazné meziokresní rozdíly byly i v **míře nezaměstnanosti**. Ke konci roku dosáhla míra nezaměstnanosti 8,6 %. Nejnižší míru nezaměstnanosti vykazovaly okresy Praha-východ (3,3 %), Praha-západ a hl. m. Praha (shodně 3,9 %) a Mladá Boleslav (4,6 %). Naopak míru nezaměstnanosti vyšší než republikový průměr vykazovalo 46 okresů, nejvyšší byla v okresech Jeseník (16,8 %), Bruntál (16,5 %), Most (15,6 %), Hodonín (14,5 %) a Znojmo (14,1 %).

Nabídka **volných pracovních míst** postupně mírně rostla, po celý rok kromě ledna byla vyšší než v roce 2010. K 31. prosinci 2011 úřady práce evidovaly celkem 35 784 VPM. V hl. m. Praze bylo k dispozici 7 465 volných pracovních míst, více než 1 tisíc volných míst bylo pouze v okresech Ostrava-město (1 715), Plzeň-město (1 272) a Pardubice (1 058). V dalších okresech byla nabídka menší, méně než 100 míst bylo nabízeno v okresech Rakovník (92), Rychnov nad Kněžnou (90), Jeseník (71) a Rokycany (63 míst).

Na jedno volné pracovní místo připadalo na konci roku v průměru 14,2 uchazeče, z toho nejvíce v okresech Třebíč (70,0), Děčín (49,7), Jeseník (48,5), Olomouc (47,1)

a Hodonín (41,2).

Graf „**Nově hlášení a vyřazení uchazečů**“ charakterizuje nejlépe pohyb na trhu práce v jednotlivých měsících roku 2011. Na všech pracovištích ÚP ČR bylo v roce 2011 **nově evidováno 657 717 uchazečů** (během 1. pololetí 2011 celkem 301644 uchazečů a ve 2. pololetí 2011 celkem 356073 uchazečů o zaměstnání). Z regionálního pohledu bylo nejvíce nově hlášených uchazečů zaznamenáno v hl. m. Praze 53 530, v okresech Ostrava-město 22 781 a Brno-město 21 476. Naopak nejméně nových uchazečů bylo zaevidováno na pracovištích ÚP ČR v okresech Domažlice (3 668), Prachatice (3 618), Rakovník (3 356), Plzeň-jih (3 121) a Rokycany (2 639). Po celý rok byl registrován velký pohyb na trhu práce. Nejvíce nových uchazečů (70 457) registroval ÚP ČR v říjnu, následoval prosinec (70 248).

Z evidence ÚP odešlo během roku 710 817 uchazečů (během 1. pololetí 384 420 a během 2. pololetí 326 397 uchazečů). Z toho počtu bylo 459 591 umístěno. Z regionálního hlediska odešlo nejvíce uchazečů v hl. m. Praha 54 383, v okresech Ostrava-město 24 068, Brno-město 22 597 a Karviná 21 347. V grafu za jednotlivé regiony je vyjádřen vztah mezi nově hlášenými uchazeči na úřadech práce a uchazeči s ukončenou evidencí nebo vyřazenými během roku 2011.

Struktura nezaměstnanosti v roce 2011

Struktura nezaměstnanosti je v ročence popsána z hlediska věku, délky nezaměstnanosti a kvalifikační (vzdělanostní) struktury uchazečů o zaměstnání ke konci jednotlivých čtvrtletí roku 2011. Nabídku na trhu práce z hlediska kvalifikační (vzdělanostní) struktury nezaměstnaných lze srovnat s poptávkou (volná pracovní místa), jež jsou též členěna podle kvalifikace (požadavku na vzdělání ze strany zaměstnavatele). Ze statistických podkladů je patrný nesoulad mezi strukturou nabídky a poptávkou v jednotlivých okresech.

Podíl **dlouhodobě nezaměstnaných uchazečů** je vyšší v regionech s nadprůměrnou nezaměstnaností. Nejvyšší podíl uchazečů evidovaných déle než 1 rok byl k 31. 12. 2011 v okrese Karviná (47,9 %), dále v okresech Most, Ústí nad/Labem, Tachov, Přerov, Ostrava-město, Děčín a Bruntál, kde přesahoval hranici 43 %. Nejvíce jsou dlouhodobou nezaměstnaností postiženy Ústecký a Moravskoslezský (přes 40 %). Naopak nejnižší podíl těchto uchazečů mají okresy s nižší nezaměstnaností Praha-východ, Praha-západ a Prachatice (méně než 20 %). Z pohledu krajů je to Hl. m. Praha, Královéhradecký a Jihočeský kraj. Průměrná hodnota tohoto ukazatele za ČR dosáhla 36,2 %.

Z hlediska **věkové struktury** poklesly absolutní počty uchazečů ve všech pětiletých

skupinách, nejvíce ve skupině 55 - 59 let a 30 - 34 let. Ke zvýšení podílu došlo zejména ve věkových kohortách 20- 24 a 35 – 39 let.

Počet uchazečů **nad 50 let** i jejich podíl na celkovém počtu uchazečů meziročně poklesl, k 31. 12. 2011 nezaměstnaní starší 50 let tvořili 26,0 % uchazečů o zaměstnání. Vyšší podíl těchto uchazečů byl zaznamenán v 34 okresech, z toho nejvíce v okresech Jeseník 30,8 %, Frýdek-Místek 30,1 % a Mladá Boleslav 30,0 %. Důvodem nezaměstnanosti této věkové skupiny je zejména **ztráta zaměstnání v období, kdy ještě nesplňují podmínky pro přiznání starobního důchodu**, ale **většina zaměstnavatelů již o ně nemá zájem** z důvodů nízké přizpůsobivosti změnám na trhu práce.

Meziroční pokles byl zaznamenán u celkového počtu uchazečů ve věkové skupině **do 24 let**, podíl této věkové skupiny ale vzrostl. K 31. 12. 2011 se podílela tato věková kategorie na celkové nezaměstnanosti 18,1 %. Nejvyšší podíl těchto uchazečů o zaměstnání byl v okrese Sokolov (22,7 %), naopak nejmenší v okrese Jeseník (14,1%).

Graf "**Struktura nezaměstnaných podle vzdělání**" znázorňuje strukturu evidovaných uchazečů podle kategorií vzdělání k 31. 12. 2011. Ve struktuře evidovaných uchazečů ve 4. čtvrtletí 2011 převažovali vyučení (39,6 %), nezaměstnaní se základním vzděláním a bez vzdělání (27,5 %), středoškoláci včetně vyučených s maturitou (23,9 %). Problémem především v okresech s nadprůměrnou mírou nezaměstnanosti je vysoký podíl **uchazečů bez vzdělání nebo se základním vzděláním**. Nejvyšší podíl této skupiny uchazečů byl v okrese Sokolov (50,0 %) a Teplice (46,1 %). Z pohledu krajů je na tom nejhůře kraj Karlovarský a Ústecký. Obecně na trhu práce nadále platí klesající možnost uplatnění uchazečů s nízkým stupněm vzdělání a naopak rostoucí předpoklady uplatnění se pro uchazeče s vyšším stupněm vzdělání.

V grafu "**Struktura volných míst podle vzdělání**" je znázorněn poměr v nabídce volných míst podle jednotlivých typů vzdělání k 31. 12. 2011. Nejvyšší nabídka volných pracovních míst ve 4. čtvrtletí byla pro uchazeče se základním vzděláním a bez vzdělání (29,1 %), pro vyučené (36,7 %) a pro středoškoláky včetně vyučených s maturitou (23,6 %).

Aktivní politika zaměstnanosti (APZ) v roce 2011

Nástroje aktivní politiky realizované na úřadech práce přispívají ke snižování nezaměstnanosti nebo zvýšení zaměstnanosti v regionech, zejména problémových skupin uchazečů o zaměstnání.

Cílem programu **veřejně prospěšných prací (VPP)** je zachování pracovní aktivity

uchazečů o zaměstnání před nalezením trvalého zaměstnání. Jednalo se především o organizování prací pro nekvalifikované a problémové uchazeče. VPP jako nové pracovní příležitosti byly vytvářeny především pro obtížně umístitelné a dlouhodobě nezaměstnané uchazeče o zaměstnání evidované ÚP, zejména s nižším vzděláním. Jedná se zejména o úklidové a pomocné práce a dále také pečovatelské a ošetrovatelské činnosti v charitativní a sociální oblasti.

Veřejně prospěšné práce nejvíce využíval v roce 2011 v okrese Tachov, podíl osob zařazených na VPP (bez ESF) vytvořená v rámci národní APZ na celkovém počtu osob zařazených na nástroje APZ zde činil 28,8 %. Vyšší podíl osob zařazených na VPP byl v roce 2011 dále zaznamenán v okrese Kutná Hora (20,9 %) a Domažlice (20,8 %). Celorepublikový podíl činil 10,1 %.

U **společensky účelných pracovních míst** se jednalo zpravidla o vytvoření nového pracovního místa, včetně zahájení samostatně výdělečné činnosti (SVČ) uchazečem, které umožnilo trvalé nebo alespoň dlouhodobější zaměstnání pro uchazeče, kterým nelze zajistit jiným způsobem pracovní uplatnění.

Pomocí SÚPM vznikla řada nových pracovních příležitostí, a to zejména pro skupiny uchazečů nejvíce ohrožené dlouhodobou nezaměstnaností, jako jsou dlouhodobě nezaměstnaní (v evidenci ÚP déle než 5 měsíců), uchazeči starší 50 let věku, uchazeči se ZP.

Vysoký podíl osob zařazených na SÚPM vytvořených v rámci národní APZ (včetně SVČ) vykázaly okresy Plzeň-sever (26,7) a Tachov (26,3 %). Celorepublikový průměr v roce 2011 činil 9,3 %.

V rámci **chráněných pracovních dílen (CHPD) a chráněných pracovních míst (CHPM) a CHPM – SVČ osob se ZP**, jsou především zaměstnávány osoby se zdravotním postižením, kterým je vzhledem k jejich podstatně obtížnější umístitelnosti na trhu práce věnována zvýšená pozornost.

Příspěvek na **vytvoření chráněné pracovní dílny a chráněného pracovního místa, včetně CHPM - SVČ OZP**, patří k méně využívaným nástrojům APZ (z pohledu počtu podpořených osob). V celé ČR podíl osob umístěných na tyto nástroje APZ na celkovém počtu osob podpořených v rámci všech nástrojů APZ v roce 2011 činil 1,4 %.

Zaměstnávání osob se ZP je dále podporováno uplatňováním nástroje **Příspěvek na provoz CHPD, CHPM a CHPM – SVČ OZP**, který je poskytován ÚP na částečnou úhradu provozních nákladů chráněné pracovní dílny nebo na částečnou úhradu provozních nákladů na chráněné pracovní místo obsazené osobou se zdravotním postižením. V roce

2011 činil podíl takto podpořených osob na celkovém počtu osob zařazených na nástroje APZ v ČR 15,0 %. Nejvíce byl tento nástroj využíván v okrese Chrudim (podíl osob podpořených v rámci APZ zde v roce 2011 činil 40,1 %) a Svitavy (37,5 %).

Rekvalifikace jsou s ohledem na počet osob nejvyužívanějším nástrojem APZ. V průběhu roku se uplatňovaly jak **specifické rekvalifikace**, které byly zabezpečovány na základě požadavků zaměstnavatelů a analýzy monitoringu trhu práce a většinou vedly ke konkrétnímu pracovnímu uplatnění, tak **nespecifické rekvalifikace**, které rozšiřují znalosti a prohlubují možnost všeobecného uplatnění.

Tento nástroj, který slouží k řešení strukturální nerovnováhy na trhu práce mezi nabídkou a poptávkou po pracovní síle. Celkově se rekvalifikace vyznačovaly velmi dobrou účinností.

Nejvyšší podíl osob zařazených na rekvalifikaci byl zaznamenán v okrese Plzeň-město (72,2 %), Žďár nad Sázavou (65,8 %) a Karviná (65,7 %). V ČR tento podíl v roce 2011 činil 46,8 %.

V rámci projektů ESF OP LZZ bylo v roce 2011 na **VPP** umístěno nejvíce uchazečů o zaměstnání (v porovnání s ostatními nástroji APZ) v okrese Písek (34,3 %) a Prachatice (28,8 %), **SÚPM** spolufinancované z ESF nejvíce využívaly okresy Náchod (12,0 %) a Jeseník (11,6 %). Méně byl využíván nástroj cílený program (**CP**) spolufinancovaný z ESF. Nejvíce v porovnání s ostatními nástroji APZ byl využíván v okrese Sokolov (12,1 %), za ČR celkem činil podíl 0,7 %.

V části **Vývoj v oblasti APZ v roce 2011** je uveden vývoj v jednotlivých měsících roku 2011 v oblasti APZ, a to aktuální počet vytvořených míst a umístěných uchazečů, popř. počet zaměstnanců s příspěvkem, **ke konci daného měsíce**, a počty nově vytvořených míst a přírůstek uchazečů, resp. zaměstnanců, na APZ **celkem od počátku roku**.

Graf "Počet osob podpořených v rámci APZ" ukazuje využívání jednotlivých nástrojů APZ v roce 2011.

Celkem ČR

Vývoj na trhu práce v roce 2011

měsíc	evidování uchazeči na konci sled.měs.					počet osob pobírajících podporu	MN v %	nově hlášení uchazeči	vyřazení uchazeči	nově hlášená a uvolněná VPM	obsazená a zrušená VPM	VPM celkem	počet uchazečů na 1 VPM
	celkem	dosažitelní	ženy	abs. škol a mladiství	osoby se ZP								
1	571 863	555 133	266 154	34 325	70 398	191 988	9,7	67 524	57 212	17 355	16 765	31 393	18,2
2	566 896	547 257	263 172	34 466	70 331	182 670	9,6	47 156	52 123	16 091	15 320	32 164	17,6
3	547 762	525 500	257 279	33 751	69 710	163 419	9,2	49 463	68 597	19 329	17 562	33 931	16,1
4	513 842	492 327	249 700	31 958	68 122	134 434	8,6	46 679	80 599	17 082	14 960	36 053	14,3
5	489 956	467 774	244 160	27 456	67 096	114 379	8,2	44 627	68 513	18 876	17 280	37 649	13,0
6	478 775	460 321	242 808	23 671	66 601	109 154	8,1	46 195	57 376	17 715	16 948	38 416	12,5
7	485 584	469 863	251 862	24 462	66 187	115 606	8,2	55 409	48 600	13 616	13 134	38 898	12,5
8	481 535	465 968	252 061	27 963	64 675	111 713	8,2	51 843	55 892	17 123	15 263	40 758	11,8
9	475 115	458 156	246 418	35 313	62 042	101 193	8,0	70 457	76 877	15 539	16 502	39 795	11,9
10	470 618	451 968	243 601	35 667	61 680	101 787	7,9	52 461	56 958	14 419	15 482	38 732	12,2
11	476 404	456 832	244 174	33 914	61 946	108 249	8,0	55 655	49 869	12 617	14 517	36 832	12,9
12	508 451	491 958	250 301	33 508	63 092	129 951	8,6	70 248	38 201	9 634	10 682	35 784	14,2

Evidování uchazeči a volná pracovní místa

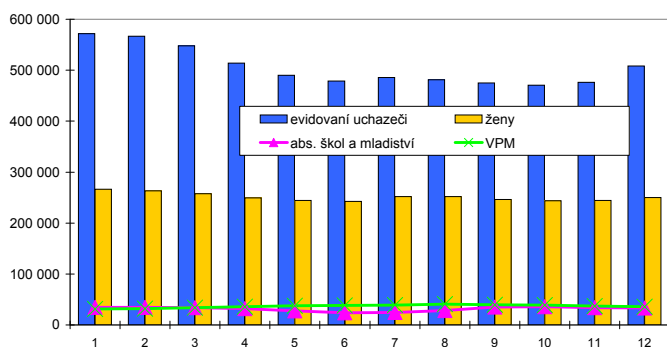

Nově hlášení a vyřazení uchazeči

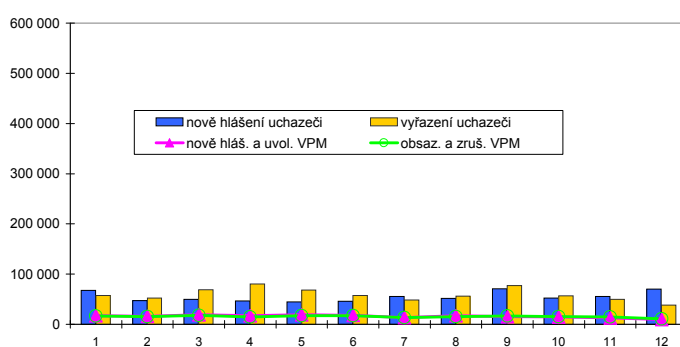

Struktura nezaměstnanosti v roce 2011

stav na konci čtvrtletí	celkový počet evidovan. uchazečů	Věková struktura nezaměstnaných				Délka nezaměstnanosti				
		do 19 let	20 - 34 let	35 - 49 let	nad 50 let	do 3 měsíců	3 - 6 měsíců	6 - 9 měsíců	9 - 12 měsíců	nad 12 měsíců
I.	547 762	21 347	195 201	178 361	152 853	129 450	136 098	63 352	35 576	183 286
II.	478 775	18 142	169 188	154 986	136 459	110 835	79 817	68 576	41 064	178 483
III.	475 115	27 643	173 656	151 318	122 497	136 733	70 165	48 063	42 467	177 686
IV.	508 451	23 070	183 545	169 511	132 325	152 103	91 835	46 740	33 643	184 130

stav na konci čtvrtletí	Struktura nezaměstnaných podle vzdělání									
	uchazeči celkem	bez vzděl.+ neúpl.zák.vz.	základní vzdělání	vyučení	střední bez maturity	vyučení s maturitou	ÚSV	ÚSO	vyšší odborné	bakal.+ VŠ
I.	547 762	3 022	145 078	224 775	18 611	26 065	14 924	84 754	3 504	27 029
II.	478 775	3 034	134 864	182 046	16 219	22 123	14 300	76 109	3 201	26 879
III.	475 115	3 007	132 450	175 636	16 472	23 498	13 225	76 894	3 971	29 961
IV.	508 451	3 001	136 615	201 212	17 787	24 676	13 834	79 054	3 746	28 526

stav na konci čtvrtletí	Struktura volných pracovních míst podle vzdělání									
	VPM celkem	bez vzděl.+ neúpl.zák.vz.	základní vzdělání	vyučení	střední bez maturity	vyučení s maturitou	ÚSV	ÚSO	vyšší odborné	bakal.+ VŠ
I.	33 931	990	9 104	11 838	589	1 697	749	5 581	324	3 048
II.	38 416	843	9 226	15 372	759	1 918	819	5 788	368	3 312
III.	39 795	979	10 057	15 841	873	2 052	841	5 779	361	3 001
IV.	35 784	871	9 527	13 115	830	1 905	905	5 269	379	2 972

Struktura nezaměstnaných podle vzdělání

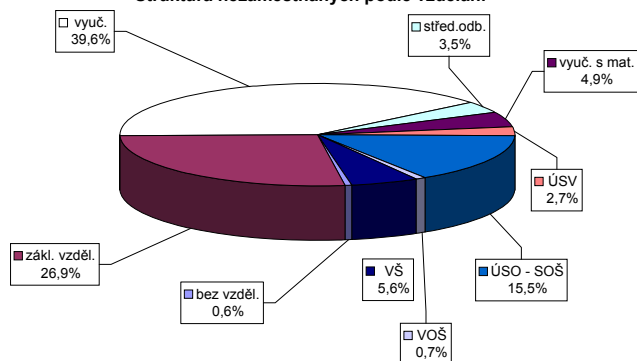

Struktura VPM podle vzdělání

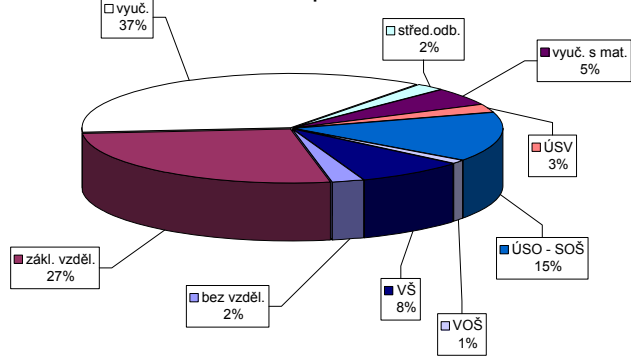

Vývoj v oblasti aktivní politiky zaměstnanosti v roce 2011 - Celkem ČR

m ě s í c	Veteřné prospěšné práce (VPP)			Společensky účelná pracovní místa u zaměstnavatele			Společensky účelná pracovní místa - vyřazená místa			Samostatná výdělničinnost (SVČ)			Chráněné pracovní dílny - vytvoření			Chráněné pracovní místa - vytvoření			CHPM - SVČ osob se ZP			Příspěvek na provoz CHPD, CHPM a CHPM - SVČ OZP			Příspěvek na zapracování			Příspěvek na nový podnikatelský program (NPP)		
	stav na konci sled.měs.	stav na konci sled.měs.	stav na konci sled.měs.	stav na konci sled.měs.	stav na konci sled.měs.	stav na konci sled.měs.	stav na konci sled.měs.	stav na konci sled.měs.	stav na konci sled.měs.	stav na konci sled.měs.	stav na konci sled.měs.	stav na konci sled.měs.	stav na konci sled.měs.	stav na konci sled.měs.	stav na konci sled.měs.	stav na konci sled.měs.	stav na konci sled.měs.	stav na konci sled.měs.	stav na konci sled.měs.	stav na konci sled.měs.	stav na konci sled.měs.	stav na konci sled.měs.	stav na konci sled.měs.	stav na konci sled.měs.	stav na konci sled.měs.	stav na konci sled.měs.	stav na konci sled.měs.	stav na konci sled.měs.	stav na konci sled.měs.	stav na konci sled.měs.
1	2 229	1 008	1 949	106	50	480	7	563	122	4 805	116	4 463	66	1 160	82	911	6	829	38	91	1	2 629	1 125	3	0	0	0	0	0	
2	2 702	853	2 183	578	67	482	14	562	400	4 013	386	4 579	298	1 175	119	928	35	841	81	96	8	6 028	4 656	19	8	0	0	0	0	
3	5 191	3 612	3 111	1 799	521	432	43	521	1 157	3 449	1 002	4 697	669	1 192	189	966	81	879	155	98	15	8 419	7 048	23	16	0	0	0	0	
4	6 986	5 643	6 050	5 046	128	420	50	492	1 842	3 038	1 768	4 655	889	1 185	257	1 003	151	914	232	97	17	8 984	7 628	21	19	0	0	0	0	
5	8 107	7 068	7 455	6 897	489	414	61	489	2 612	3 136	2 489	4 645	1 174	1 173	319	995	168	912	274	92	19	9 115	7 759	20	22	0	0	0	0	
6	8 657	8 102	7 887	7 966	477	404	71	477	3 449	3 492	3 302	4 638	1 436	1 176	403	979	192	905	325	96	27	9 187	7 833	22	31	0	0	0	0	
7	7 786	8 520	7 242	8 747	464	386	88	464	3 997	3 682	3 838	4 576	1 614	982	484	992	224	919	391	95	28	8 872	7 869	17	34	0	0	0	0	
8	7 096	8 622	6 675	9 063	466	400	100	466	3 977	3 564	4 263	4 515	1 788	1 001	538	1 001	249	926	447	94	31	8 804	8 317	18	36	0	0	0	0	
9	6 237	8 776	5 779	9 305	463	376	126	463	5 031	3 384	4 818	4 422	1 944	603	948	282	864	492	93	34	9 200	8 714	20	41	0	0	0	0	0	
10	4 898	8 956	4 406	9 528	448	387	136	448	5 599	3 160	5 376	4 293	2 100	674	924	311	832	523	92	38	9 511	9 028	5	42	0	0	0	0	0	
11	3 493	9 087	3 098	9 762	456	376	175	456	6 097	2 603	5 865	4 262	2 313	998	731	930	344	843	570	91	41	9 766	9 293	3	42	0	0	0	0	
12	1 689	9 139	1 478	9 830	461	392	200	461	6 567	2 283	6 287	4 072	2 410	967	764	925	362	833	598	90	43	14 625	14 620	3	44	0	0	0	0	

Počet osob podpořených v rámci APZ v roce 2011

m ě s í c	Překlenovací příspěvek (PP)			Projekty ESF - OP LZZ - VPP			Projekty ESF - OP LZZ - SÚPM			Projekty ESF - OP LZZ - CP			Uchazeči v requalifikaci		
	stav na konci sled.měs.	stav na konci sled.měs.	stav na konci sled.měs.	stav na konci sled.měs.	stav na konci sled.měs.	stav na konci sled.měs.	stav na konci sled.měs.	stav na konci sled.měs.	stav na konci sled.měs.	stav na konci sled.měs.	stav na konci sled.měs.	stav na konci sled.měs.	stav na konci sled.měs.	stav na konci sled.měs.	stav na konci sled.měs.
1	2	2	3 945	485	3 676	1 193	276	47	3 707	2 666	47	3 707	2 666		
2	16	16	3 593	915	4 645	2 354	287	80	6 102	7 582	80	6 102	7 582		
3	62	62	3 364	1 612	5 528	3 520	288	113	8 670	14 834	113	8 670	14 834		
4	93	94	3 464	2 432	5 830	4 065	327	176	7 941	20 431	176	7 941	20 431		
5	135	137	3 410	2 876	5 057	4 331	333	205	8 602	27 636	205	8 602	27 636		
6	171	185	3 173	2 944	3 797	4 378	341	251	4 216	31 546	341	4 216	31 546		
7	184	211	2 200	4 140	174	4 380	351	341	2 007	32 776	341	2 007	32 776		
8	190	250	4 364	6 497	93	4 380	438	476	1 864	34 143	476	1 864	34 143		
9	191	283	5 875	8 322	1	4 380	450	550	3 290	37 182	550	3 290	37 182		
10	185	310	6 237	9 674	1	4 380	399	583	5 097	41 294	583	5 097	41 294		
11	163	328	6 603	10 771	1	4 380	364	619	4 968	44 722	619	4 968	44 722		
12	124	345	5 866	11 492	0	4 380	348	643	1 647	45 521	643	1 647	45 521		

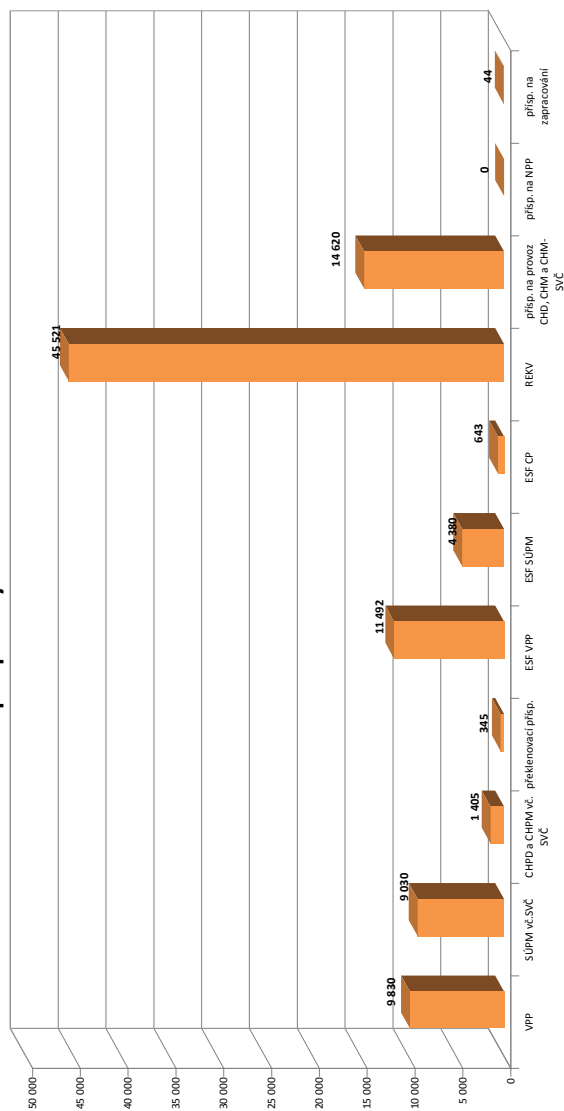

Praha

Vývoj na trhu práce v roce 2011

měsíc	evidování uchazeči na konci sled.měs.					počet osob pobírajících podporu	MN v %	nově hlášení uchazeči	vyřazení uchazeči	nově hlášená a uvolněná VPM	obsazená a zrušená VPM	VPM celkem	počet uchazečů na 1 VPM
	celkem	dosažitelní	ženy	abs. škol a mladiství	osoby se ZP								
1	33 663	32 242	16 654	1 646	2 569	11 543	4,1	4 864	4 634	2 570	3 257	5 056	6,7
2	33 814	32 343	16 632	1 702	2 565	10 919	4,1	4 464	4 313	2 718	2 226	5 548	6,1
3	33 713	32 095	16 622	1 717	2 532	10 397	4,1	4 638	4 739	3 403	3 020	5 931	5,7
4	33 104	31 551	16 323	1 649	2 513	9 921	4,0	4 206	4 815	2 891	2 523	6 299	5,3
5	32 295	30 698	15 968	1 417	2 518	9 397	3,9	3 887	4 696	2 611	2 853	6 057	5,3
6	32 101	30 537	16 015	1 314	2 538	9 256	3,9	4 175	4 369	2 684	2 514	6 227	5,2
7	33 084	31 666	16 721	1 241	2 595	9 804	4,0	4 590	3 607	2 175	2 025	6 377	5,2
8	33 406	31 992	17 019	1 378	2 563	9 830	4,1	4 531	4 209	2 601	2 131	6 847	4,9
9	32 904	31 443	16 674	1 635	2 498	9 151	4,0	5 467	5 969	2 325	2 298	6 874	4,8
10	32 786	31 294	16 531	1 751	2 486	9 096	4,0	4 583	4 701	2 366	1 993	7 247	4,5
11	32 698	31 145	16 391	1 715	2 493	9 197	4,0	4 324	4 412	1 830	1 857	7 220	4,5
12	32 580	31 019	16 326	1 622	2 490	9 226	3,9	3 801	3 919	1 967	1 722	7 465	4,4

Evidování uchazeči a volná pracovní místa

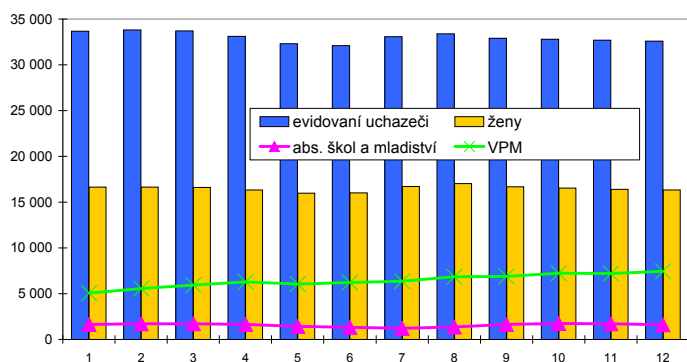

Nově hlášení a vyřazení uchazeči

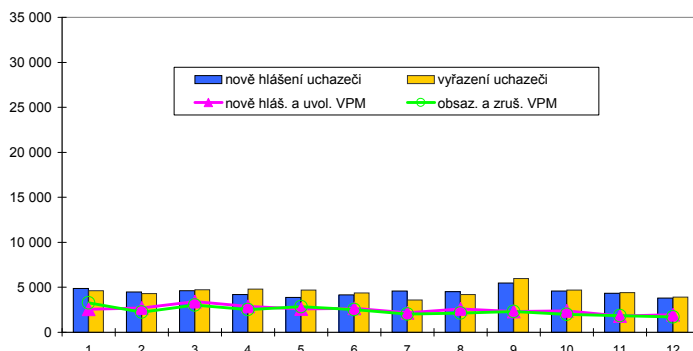

Struktura nezaměstnanosti v roce 2011

stav na konci čtvrtletí	celkový počet evidovan. uchazečů	Věková struktura nezaměstnaných				Délka nezaměstnanosti				
		do 19 let	20 - 34 let	35 - 49 let	nad 50 let	do 3 měsíců	3 - 6 měsíců	6 - 9 měsíců	9 - 12 měsíců	nad 12 měsíců
I.	33 713	983	12 919	10 651	9 160	11 275	8 051	4 446	2 360	7 581
II.	32 101	831	12 003	10 369	8 898	9 876	7 176	4 734	2 684	7 631
III.	32 904	1 240	12 656	10 625	8 383	11 553	6 372	4 268	2 861	7 850
IV.	32 580	1 038	12 418	10 809	8 315	10 351	7 430	3 816	2 788	8 195

stav na konci čtvrtletí	uchazeči celkem	Struktura nezaměstnaných podle vzdělání								
		bez vzděl.+ neúpl.zák.vz.	základní vzdělání	vyučení	střední bez maturity	vyučení s maturitou	ÚSV	ÚSO	vyšší odborné	bakal.+ VŠ
I.	33 713	64	5 544	9 704	858	2 042	1 531	8 431	533	5 006
II.	32 101	60	5 493	9 176	748	1 843	1 425	7 926	470	4 960
III.	32 904	71	5 469	9 153	877	1 899	1 408	8 190	573	5 264
IV.	32 580	58	5 533	9 180	797	1 872	1 457	8 053	551	5 079

stav na konci čtvrtletí	VPM celkem	Struktura volných pracovních míst podle vzdělání								
		bez vzděl.+ neúpl.zák.vz.	základní vzdělání	vyučení	střední bez maturity	vyučení s maturitou	ÚSV	ÚSO	vyšší odborné	bakal.+ VŠ
I.	5 931	434	2 345	673	225	335	254	771	72	822
II.	6 227	286	2 197	798	371	356	195	850	103	1 071
III.	6 874	453	2 516	990	402	327	227	835	150	974
IV.	7 465	351	2 775	1 126	458	384	253	896	147	1 075

Struktura nezaměstnaných podle vzdělání

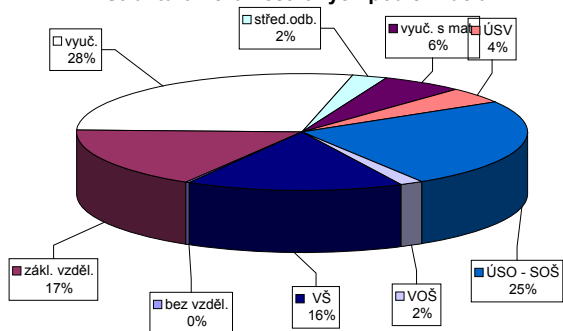

Struktura VPM podle vzdělání

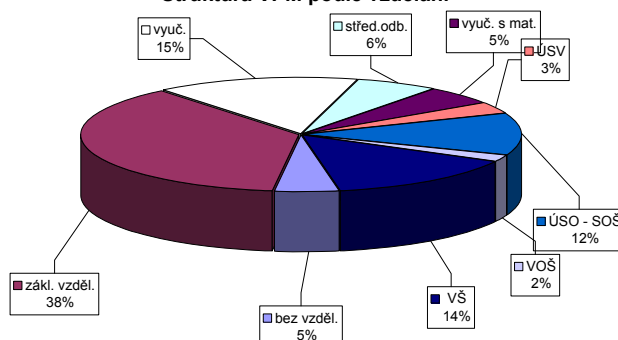

Vývoj v oblasti aktivní politiky zaměstnanosti v roce 2011 - Praha

m ě s í c	Veteřné prospěšné práce (VPP)			Společensky účelná pracovní místa u zaměstnavatele			Společensky účelná pracovní místa - vyřazená místa			Samostatná výdělničinnost (SVČ)			Chráněné pracovní dílny - vytvořené			Chráněné pracovní místa - vytvořené			CHPM - SVČ osob se ZP			Příspěvek na provoz CHPD, CHPM a CHPM - SVČ OZP			Příspěvek na zapracování			Příspěvek na nový podnikatelský program (NPP)			
	vytvořena	umístění	celkem	vytvořena	umístění	celkem	vytvořena	umístění	celkem	umístění	stav	celkem	umístění	stav	celkem	vytvořena	umístění	stav	celkem	umístění	stav	celkem	stav	celkem	stav	celkem	stav	celkem	stav	celkem	
na konci	na konci	od poč.	na konci	na konci	od poč.	na konci	na konci	od poč.	na konci	od poč.	na konci	na konci	od poč.	na konci	od poč.	na konci	od poč.	na konci	od poč.	na konci	od poč.	na konci	od poč.	na konci	od poč.	na konci	od poč.	na konci	od poč.	na konci	od poč.
roku	roku	roku	roku	roku	roku	roku	roku	roku	roku	roku	roku	roku	roku	roku	roku	roku	roku	roku	roku	roku	roku	roku	roku	roku	roku	roku	roku	roku	roku	roku	
1	0	0	0	0	0	0	0	0	0	18	2	0	12	1	0	7	5	0	0	0	3	1	330	181	0	0	0	0	0	0	
2	0	0	0	0	0	0	0	0	0	16	4	0	13	2	0	12	10	0	0	0	3	1	330	181	0	0	0	0	0	0	
3	0	0	0	0	0	0	0	0	0	24	8	8	14	3	0	40	10	0	0	0	2	1	330	181	0	0	0	0	0	0	
4	0	0	0	0	0	0	0	0	0	31	26	21	17	6	0	40	10	0	0	0	2	1	338	189	0	0	0	0	0	0	
5	2	2	2	0	0	0	0	0	0	26	31	29	20	11	0	33	7	0	0	0	2	1	338	189	0	0	0	0	0	0	
6	2	2	2	0	0	0	0	0	0	30	30	23	20	11	0	12	10	0	0	0	2	1	371	222	0	0	0	0	0	0	
7	2	2	2	0	0	0	0	0	0	17	35	24	24	15	0	19	7	0	0	0	2	1	371	222	0	0	0	0	0	0	
8	2	2	2	0	0	0	0	0	0	27	38	25	26	17	0	19	7	0	0	0	2	1	371	222	0	0	0	0	0	0	
9	2	2	2	0	0	0	0	0	0	24	38	28	28	19	0	19	7	0	0	0	2	1	371	222	0	0	0	0	0	0	
10	2	2	2	0	0	0	0	0	0	10	38	28	28	20	0	31	14	0	0	0	3	2	401	252	0	0	0	0	0	0	
11	2	2	2	0	0	0	0	0	0	19	50	39	28	20	0	31	16	0	0	0	3	2	406	257	0	0	0	0	0	0	
12	0	2	0	0	0	0	0	0	0	17	51	43	31	23	0	31	17	0	0	0	3	2	877	728	0	0	0	0	0	0	

Počet osob podpořených v rámci APZ v roce 2011

m ě s í c	Překlenovací příspěvek (PP)			Projekt ESF - OP LZZ - VPP			Projekt ESF - OP LZZ - SÚPM			Projekt ESF - OP LZZ - CP			Uchazeči v requalifikaci		
	zaměstnaní	stav	celkem	umístění	stav	celkem	umístění	stav	celkem	umístění	stav	celkem	umístění	stav	celkem
na konci	na konci	od poč.	na konci	na konci	od poč.	na konci	na konci	od poč.	na konci	od poč.	na konci	od poč.	na konci	od poč.	na konci
roku	roku	roku	roku	roku	roku	roku	roku	roku	roku	roku	roku	roku	roku	roku	roku
1	0	0	0	7	4	0	6	0	0	0	0	0	116	129	
2	0	0	0	39	37	10	16	10	0	0	0	0	136	251	
3	1	1	1	45	46	25	25	19	0	0	0	0	218	499	
4	2	2	2	67	72	31	31	25	4	4	4	4	185	677	
5	5	5	5	65	78	29	29	25	3	3	3	3	184	860	
6	5	5	5	64	79	26	26	25	6	6	6	6	89	979	
7	6	6	6	6	85	0	0	25	5	5	5	5	6	984	
8	5	5	5	18	97	0	0	25	5	5	5	5	6	988	
9	5	5	5	22	102	0	0	25	5	5	5	5	79	1082	
10	4	4	4	45	127	0	0	25	4	4	4	4	110	1180	
11	2	2	2	56	139	0	0	25	4	4	4	4	121	1289	
12	1	1	1	55	141	0	0	25	0	0	0	0	65	1336	

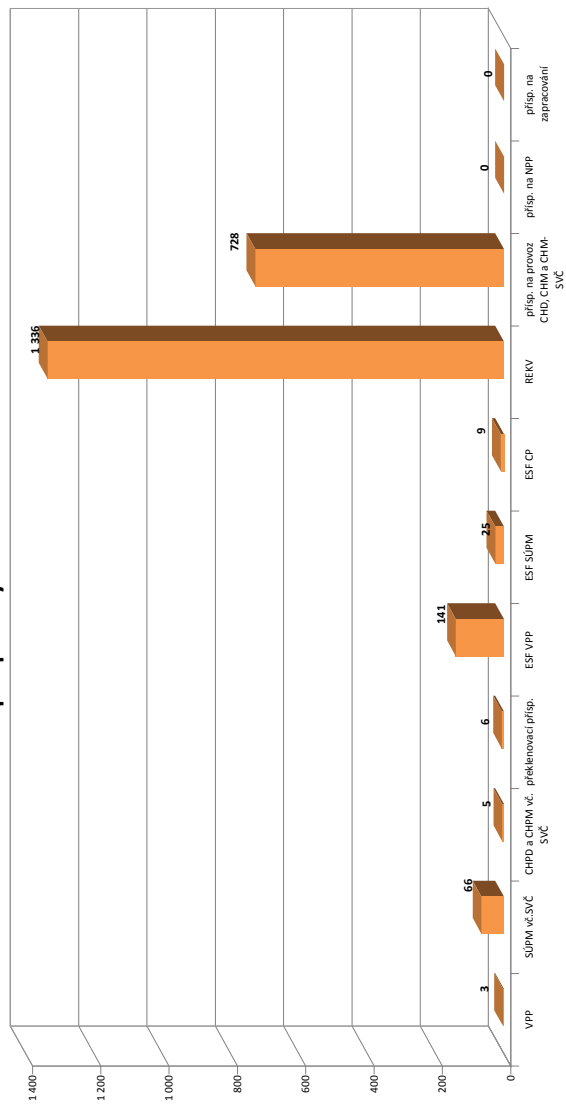

Benešov

Vývoj na trhu práce v roce 2011

měsíc	evidování uchazeči na konci sled.měs.					počet osob pobírajících podporu	MN v %	nově hlášení uchazeči	vyřazení uchazeči	nově hlášená a uvolněná VPM	obsazená a zrušená VPM	VPM celkem	počet uchazečů na 1 VPM
	celkem	dosažitelní	ženy	abs. škol a mladiství	osoby se ZP								
1	3 423	3 327	1 551	264	378	1 577	6,4	633	427	86	53	279	12,3
2	3 472	3 380	1 547	267	381	1 548	6,5	431	382	58	70	267	13,0
3	3 271	3 175	1 464	266	370	1 363	6,1	384	585	105	108	264	12,4
4	2 925	2 843	1 404	241	376	1 109	5,4	372	718	216	170	310	9,4
5	2 736	2 641	1 358	183	380	962	5,0	378	567	114	100	324	8,4
6	2 647	2 566	1 352	149	388	913	4,9	335	424	68	74	318	8,3
7	2 640	2 562	1 367	158	395	942	4,9	392	399	64	66	316	8,4
8	2 683	2 614	1 412	203	393	895	5,0	459	416	105	71	350	7,7
9	2 629	2 561	1 366	278	355	755	4,9	585	639	75	75	350	7,5
10	2 634	2 554	1 387	298	352	781	4,9	420	415	60	88	322	8,2
11	2 674	2 579	1 393	281	338	835	5,0	432	392	58	55	325	8,2
12	2 933	2 852	1 441	248	351	1 036	5,5	595	336	61	42	344	8,5

Evidování uchazeči a volná pracovní místa

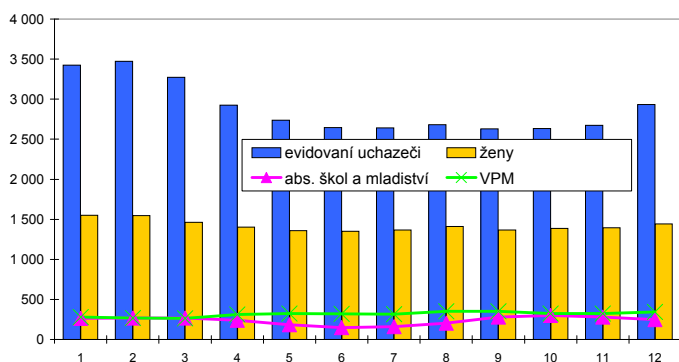

Nově hlášení a vyřazení uchazeči

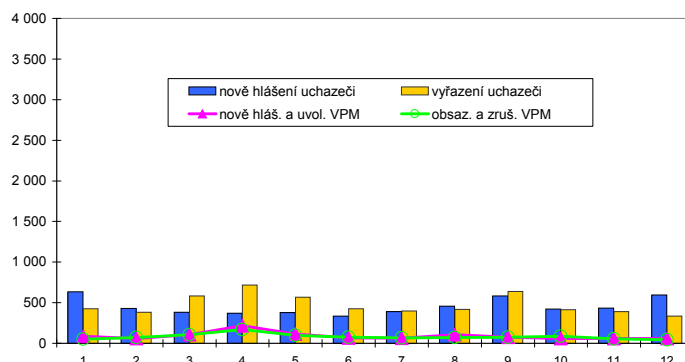

Struktura nezaměstnanosti v roce 2011

stav na konci čtvrtletí	celkový počet evidovan. uchazečů	Věková struktura nezaměstnaných				Délka nezaměstnanosti				
		do 19 let	20 - 34 let	35 - 49 let	nad 50 let	do 3 měsíců	3 - 6 měsíců	6 - 9 měsíců	9 - 12 měsíců	nad 12 měsíců
I.	3 271	125	1 288	993	865	1 049	1 087	451	189	495
II.	2 647	96	1 002	802	747	834	625	456	250	482
III.	2 629	172	1 063	763	631	1 027	476	320	252	554
IV.	2 933	137	1 148	890	758	1 210	634	277	206	606

stav na konci čtvrtletí	uchazeči celkem	Struktura nezaměstnaných podle vzdělání								
		bez vzděl.+ neúpl.zák.vz.	základní vzdělání	vyučení	střední bez maturity	vyučení s maturitou	ÚSV	ÚSO	vyšší odborné	bakal.+ VŠ
I.	3 271	5	543	1 449	97	221	85	655	32	184
II.	2 647	4	482	1 097	71	168	90	533	29	173
III.	2 629	4	461	1 027	71	197	77	566	47	179
IV.	2 933	6	483	1 250	71	222	93	586	44	178

stav na konci čtvrtletí	VPM celkem	Struktura volných pracovních míst podle vzdělání								
		bez vzděl.+ neúpl.zák.vz.	základní vzdělání	vyučení	střední bez maturity	vyučení s maturitou	ÚSV	ÚSO	vyšší odborné	bakal.+ VŠ
I.	264	49	59	91	2	9	10	19	1	24
II.	318	44	94	90	1	13	33	19	1	23
III.	350	78	82	120	1	13	23	24	1	8
IV.	344	78	94	87	9	16	31	12	2	15

Struktura nezaměstnaných podle vzdělání

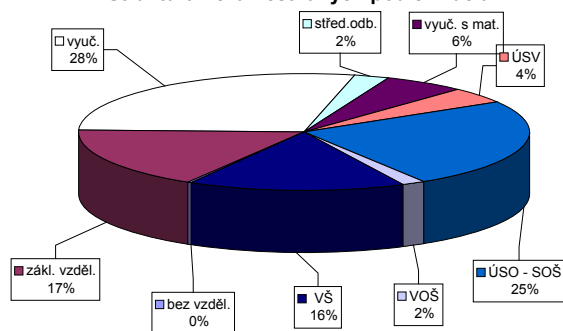

Struktura VPM podle vzdělání

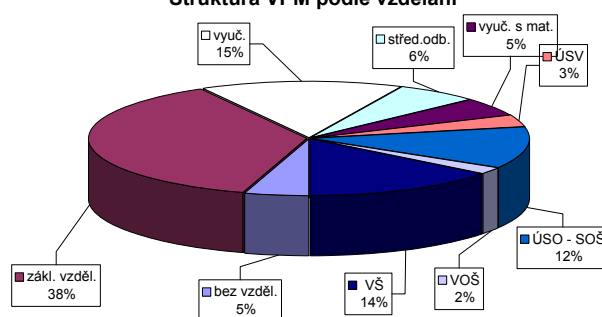

Vývoj v oblasti aktivní politiky zaměstnanosti v roce 2011 - Benešov

m ě s í c	Veteřné prospěšné práce (VPP)			Společensky účelná pracovní místa u zaměstnavatele			Společensky účelná pracovní místa - vyřazená místa			Samostatná výdělničinnost (SVČ)			Chráněné pracovní dílny - vytvoření			Chráněné pracovní místa - vytvoření			CHPM - SVČ osob se ZP			Příspěvek na provoz CHPD, CHPM a CHPM - SVČ OZP			Příspěvek na zapracování			Příspěvek na nový podnikatelský program (NPP)					
	vytvořená místa	umístění uchazečů	celkem	stav na konci sled.měs.	vytvořená místa	umístění uchazečů	celkem	stav na konci sled.měs.	vytvořená místa	umístění uchazečů	celkem	stav na konci sled.měs.	vytvořená místa	umístění uchazečů	celkem	stav na konci sled.měs.	vytvořená místa	umístění uchazečů	celkem	stav na konci sled.měs.	vytvořená místa	umístění uchazečů	celkem	stav na konci sled.měs.	vytvořená místa	umístění uchazečů	celkem	stav na konci sled.měs.	vytvořená místa	umístění uchazečů	celkem	stav na konci sled.měs.	
1	47	0	8	1	0	0	0	0	0	0	24	0	0	0	0	0	0	0	0	0	0	0	0	0	0	0	0	0	0	0	0	0	0
2	9	0	8	1	0	0	0	0	0	0	21	0	0	0	0	0	0	0	0	0	0	0	0	0	0	0	0	0	0	0	0	0	0
3	9	0	8	1	0	0	0	0	0	0	10	0	0	0	0	0	0	0	0	0	0	0	0	0	0	0	0	0	0	0	0	0	0
4	56	48	30	24	0	0	0	0	0	0	22	16	0	0	0	0	0	0	0	0	0	0	0	0	0	0	0	0	0	0	0	0	0
5	81	73	49	50	0	0	0	0	0	0	37	32	0	0	0	0	0	0	0	0	0	0	0	0	0	0	0	0	0	0	0	0	0
6	80	73	55	60	0	0	0	0	0	0	36	32	0	0	0	0	0	0	0	0	0	0	0	0	0	0	0	0	0	0	0	0	0
7	26	73	23	61	0	0	0	0	0	0	37	36	0	0	0	0	0	0	0	0	0	0	0	0	0	0	0	0	0	0	0	0	0
8	10	73	8	62	0	0	0	0	0	0	29	36	0	0	0	0	0	0	0	0	0	0	0	0	0	0	0	0	0	0	0	0	0
9	6	74	5	63	0	0	0	0	0	0	25	42	0	0	0	0	0	0	0	0	0	0	0	0	0	0	0	0	0	0	0	0	0
10	6	74	5	63	0	0	0	0	0	0	35	58	0	0	0	0	0	0	0	0	0	0	0	0	0	0	0	0	0	0	0	0	0
11	12	81	11	71	0	0	0	0	0	0	26	59	0	0	0	0	0	0	0	0	0	0	0	0	0	0	0	0	0	0	0	0	0
12	11	81	10	71	0	0	0	0	0	0	26	60	0	0	0	0	0	0	0	0	0	0	0	0	0	0	0	0	0	0	0	0	0

m ě s í c	Překlenovací příspěvek (PP)			Projekty ESF - OP LZZ - VPP			Projekty ESF - OP LZZ - SÚPM			Projekty ESF - OP LZZ - CP			Uchazeči v rekvalifikaci		
	zaměstnaní	celkem	od poč. roku	umístění uchazečů	stav na konci sled.měs.	celkem	stav na konci sled.měs.	umístění uchazečů	stav na konci sled.měs.	celkem	stav na konci sled.měs.	umístění uchazečů	stav na konci sled.měs.	celkem	stav na konci sled.měs.
1	0	0	0	6	1	27	0	0	0	6	14	0	0	0	
2	0	0	0	6	1	27	0	0	0	13	29	0	0	0	
3	0	0	0	3	1	30	31	0	0	25	79	0	0	0	
4	0	0	0	3	1	29	31	0	0	16	87	0	0	0	
5	0	0	0	76	77	44	55	0	0	20	115	0	0	0	
6	0	0	0	78	79	33	55	0	0	6	131	0	0	0	
7	0	0	0	68	81	0	55	0	0	4	132	0	0	0	
8	0	0	0	68	81	0	55	0	0	0	136	0	0	0	
9	0	0	0	101	114	0	55	0	0	0	136	0	0	0	
10	0	0	0	108	123	0	55	0	0	0	168	0	0	0	
11	0	0	0	97	124	0	55	0	0	0	173	0	0	0	
12	0	0	0	19	125	0	55	0	0	0	173	0	0	0	

Počet osob podpořených v rámci APZ v roce 2011

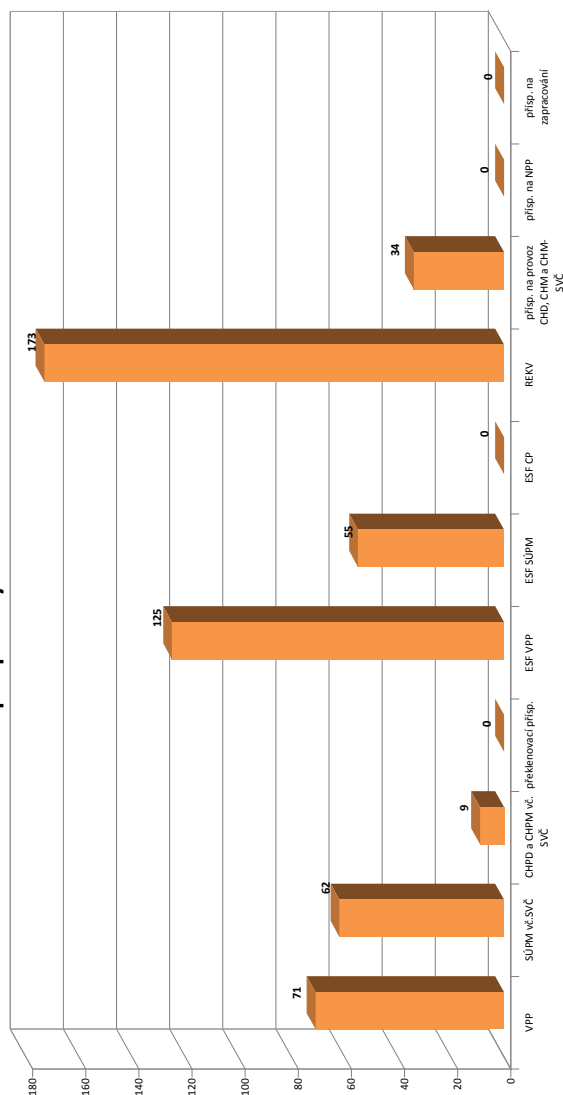

Beroun

Vývoj na trhu práce v roce 2011

měsíc	evidování uchazeči na konci sled.měs.					počet osob pobírajících podporu	MN v %	nově hlášení uchazeči	vyřazení uchazeči	nově hlášená a uvolněná VPM	obsazená a zrušená VPM	VPM celkem	počet uchazečů na 1 VPM
	celkem	dosažitelní	ženy	abs. škol a mladiství	osoby se ZP								
1	3 527	3 452	1 740	176	223	1 137	7,8	451	418	92	121	209	16,9
2	3 481	3 389	1 720	160	219	1 083	7,7	327	373	77	77	209	16,7
3	3 406	3 309	1 669	157	236	991	7,5	377	452	85	42	252	13,5
4	3 174	3 083	1 592	158	226	853	6,9	299	531	54	55	251	12,6
5	3 075	2 962	1 578	132	229	792	6,6	309	408	120	116	255	12,1
6	3 058	2 938	1 593	125	234	775	6,6	342	359	104	101	258	11,9
7	3 100	3 009	1 667	126	238	804	6,6	374	332	60	28	290	10,7
8	3 126	3 035	1 727	142	238	774	6,7	396	370	207	57	440	7,1
9	3 174	3 072	1 733	167	244	717	6,7	541	493	75	75	440	7,2
10	3 086	2 963	1 690	193	244	670	6,3	350	438	74	107	407	7,6
11	3 052	2 942	1 672	184	247	691	6,3	346	380	52	84	375	8,1
12	3 201	3 121	1 712	180	242	834	6,7	450	301	39	33	381	8,4

Evidování uchazeči a volná pracovní místa

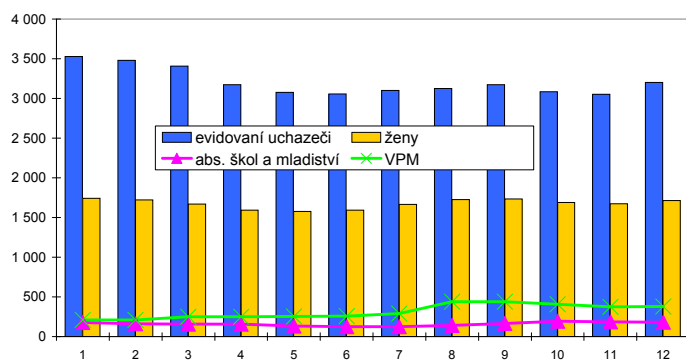

Nově hlášení a vyřazení uchazeči

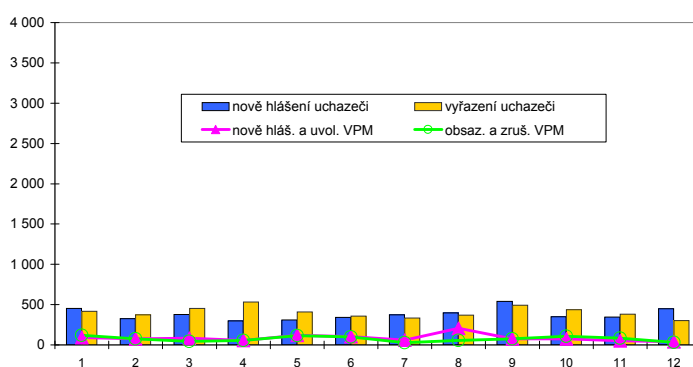

Struktura nezaměstnanosti v roce 2011

stav na konci čtvrtletí	celkový počet evidovan. uchazečů	Věková struktura nezaměstnaných				Délka nezaměstnanosti				
		do 19 let	20 - 34 let	35 - 49 let	nad 50 let	do 3 měsíců	3 - 6 měsíců	6 - 9 měsíců	9 - 12 měsíců	nad 12 měsíců
I.	3 406	162	1 290	1 102	852	887	792	461	241	1 025
II.	3 058	143	1 125	1 000	790	771	529	428	305	1 025
III.	3 174	251	1 206	994	723	1 024	482	322	289	1 057
IV.	3 201	191	1 188	1 078	744	977	604	281	236	1 103

stav na konci čtvrtletí	uchazeči celkem	Struktura nezaměstnaných podle vzdělání								
		bez vzděl.+ neúpl.zák.vz.	základní vzdělání	vyučení	střední bez maturity	vyučení s maturitou	ÚSV	ÚSO	vyšší odborné	bakal.+ VŠ
I.	3 406	8	915	1 256	118	181	102	652	29	145
II.	3 058	8	834	1 042	113	165	86	616	29	165
III.	3 174	7	912	1 069	96	166	82	633	29	180
IV.	3 201	4	886	1 123	97	172	89	631	24	175

stav na konci čtvrtletí	VPM celkem	Struktura volných pracovních míst podle vzdělání								
		bez vzděl.+ neúpl.zák.vz.	základní vzdělání	vyučení	střední bez maturity	vyučení s maturitou	ÚSV	ÚSO	vyšší odborné	bakal.+ VŠ
I.	252	0	46	125	19	5	0	22	0	35
II.	258	0	60	126	13	2	0	24	0	33
III.	440	0	164	174	13	4	1	42	1	41
IV.	381	0	143	158	14	2	0	27	1	36

Struktura nezaměstnaných podle vzdělání

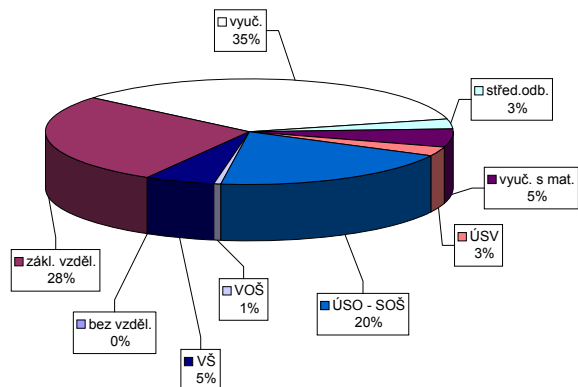

Struktura VPM podle vzdělání

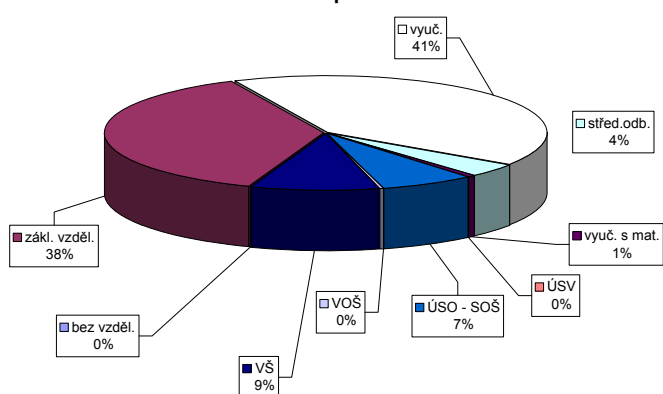

Vývoj v oblasti aktivní politiky zaměstnanosti v roce 2011 - Beroun

m ě s í c	Veteřné prospěšné práce (VPP)			Společensky účelná pracovní místa u zaměstnavatele			Společensky účelná pracovní místa - vyřazená místa			Samostatná výdělničinnost (SVČ)			Chráněné pracovní dílny - vytvoření			Chráněné pracovní místa - vytvoření			CHPM - SVČ osob se ZP			Příspěvek na provoz CHPD, CHPM a CHPM - SVČ OZP			Příspěvek na zapracování			Příspěvek na nový podnikatelský program (NPP)			
	vytvořená místa	umístění uchazečů	celkem	stav na konci sled.měs.	vytvořená místa	umístění uchazečů	celkem	stav na konci sled.měs.	vytvořená místa	umístění uchazečů	celkem	stav na konci sled.měs.	vytvořená místa	umístění uchazečů	celkem	stav na konci sled.měs.	vytvořená místa	umístění uchazečů	celkem	stav na konci sled.měs.	vytvořená místa	umístění uchazečů	celkem	stav na konci sled.měs.	vytvořená místa	umístění uchazečů	celkem	stav na konci sled.měs.	vytvořená místa	umístění uchazečů	celkem
1	0	0	0	0	0	0	0	0	0	0	0	0	0	0	0	0	0	0	0	0	0	0	0	0	0	0	0	0	0	0	0
2	0	0	0	0	0	0	0	0	0	0	0	0	0	0	0	0	0	0	0	0	0	0	0	0	0	0	0	0	0	0	0
3	0	0	0	0	0	0	0	0	0	0	0	0	0	0	0	0	0	0	0	0	0	0	0	0	0	0	0	0	0	0	0
4	0	0	0	0	0	0	0	0	0	0	0	0	0	0	0	0	0	0	0	0	0	0	0	0	0	0	0	0	0	0	0
5	0	0	0	0	0	0	0	0	0	0	0	0	0	0	0	0	0	0	0	0	0	0	0	0	0	0	0	0	0	0	0
6	8	8	0	0	0	0	0	0	0	0	0	0	0	0	0	0	0	0	0	0	0	0	0	0	0	0	0	0	0	0	0
7	14	11	11	0	0	0	0	0	0	0	0	0	0	0	0	0	0	0	0	0	0	0	0	0	0	0	0	0	0	0	0
8	20	18	18	0	0	0	0	0	0	0	0	0	0	0	0	0	0	0	0	0	0	0	0	0	0	0	0	0	0	0	0
9	20	19	19	0	0	0	0	0	0	0	0	0	0	0	0	0	0	0	0	0	0	0	0	0	0	0	0	0	0	0	0
10	20	19	20	0	0	0	0	0	0	0	0	0	0	0	0	0	0	0	0	0	0	0	0	0	0	0	0	0	0	0	0
11	20	20	21	0	0	0	0	0	0	0	0	0	0	0	0	0	0	0	0	0	0	0	0	0	0	0	0	0	0	0	0
12	0	20	0	21	0	0	0	0	0	0	0	0	0	0	0	0	0	0	0	0	0	0	0	0	0	0	0	0	0	0	0

Počet osob podpořených v rámci APZ v roce 2011

m ě s í c	Překlenovací příspěvek (PP)			Projekt ESF - OP LZZ - VPP			Projekt ESF - OP LZZ - SÚPM			Projekt ESF - OP LZZ - CP			Uchazeči v requalifikaci		
	zaměstnaní	celkem	od poč. sled.měs. roku	umístění uchazečů	stav na konci sled.měs.	celkem	umístění uchazečů	stav na konci sled.měs.	celkem	umístění uchazečů	stav na konci sled.měs.	celkem	umístění uchazečů	stav na konci sled.měs.	celkem
1	0	0	0	31	1	14	0	0	0	0	0	0	8	13	
2	0	0	0	26	1	16	2	0	0	0	0	0	0	13	
3	0	0	0	18	2	15	3	0	0	0	0	0	12	36	
4	0	0	0	15	2	14	3	0	0	0	0	0	14	48	
5	0	0	0	28	16	10	3	0	0	0	0	0	33	96	
6	0	0	0	23	16	6	3	0	0	0	0	0	29	116	
7	0	0	0	0	16	0	3	0	0	0	0	0	1	116	
8	0	0	0	25	41	0	3	0	0	0	0	0	1	116	
9	0	0	0	28	44	0	3	0	0	0	0	0	15	131	
10	0	0	0	30	46	0	3	0	0	0	0	0	49	166	
11	0	0	0	30	46	0	3	0	0	0	0	0	29	187	
12	0	0	0	1	46	0	3	0	0	0	0	0	1	187	

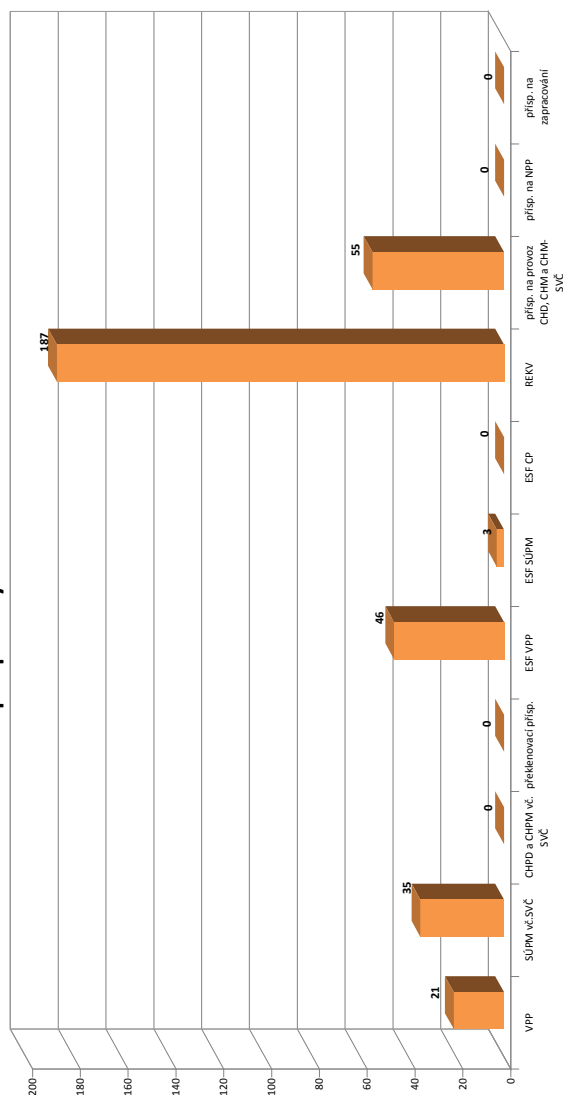

Kladno

Vývoj na trhu práce v roce 2011

měsíc	evidování uchazeči na konci sled.měs.					počet osob pobírajících podporu	MN v %	nově hlášení uchazeči	vyřazení uchazeči	nově hlášená a uvolněná VPM	obsazená a zrušená VPM	VPM celkem	počet uchazečů na 1 VPM
	celkem	dosažitelní	ženy	abs. škol a mladiství	osoby se ZP								
1	8 513	8 315	4 157	607	662	2 522	9,3	1 101	874	204	151	334	25,5
2	8 423	8 202	4 117	579	656	2 341	9,2	778	868	92	143	283	29,8
3	8 312	8 059	4 084	600	693	2 177	9,1	815	926	136	103	316	26,3
4	8 064	7 789	4 012	567	703	1 993	8,8	683	931	123	102	337	23,9
5	7 930	7 683	3 972	475	714	1 823	8,6	753	887	91	127	301	26,3
6	7 969	7 708	4 043	415	717	1 817	8,7	786	747	78	74	305	26,1
7	8 067	7 853	4 155	420	713	1 843	8,9	778	680	50	58	297	27,2
8	8 017	7 809	4 167	467	694	1 805	8,9	762	812	96	75	318	25,2
9	7 916	7 677	4 091	574	668	1 672	8,7	999	1 100	80	86	312	25,4
10	7 878	7 593	4 049	560	667	1 677	8,7	836	874	139	156	295	26,7
11	7 880	7 630	4 041	532	648	1 720	8,7	790	788	97	103	289	27,3
12	8 020	7 798	4 080	509	658	1 827	8,9	764	624	94	111	272	29,5

Evidování uchazeči a volná pracovní místa

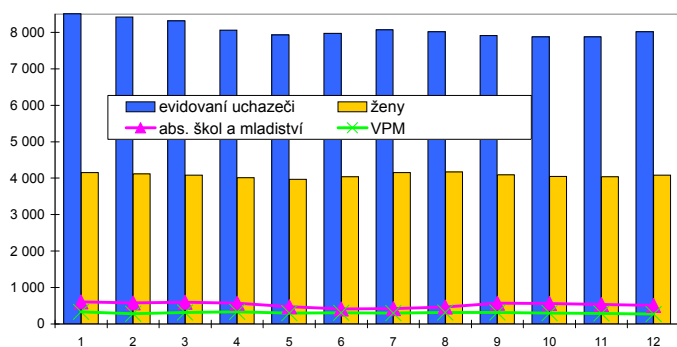

Nově hlášení a vyřazení uchazeči

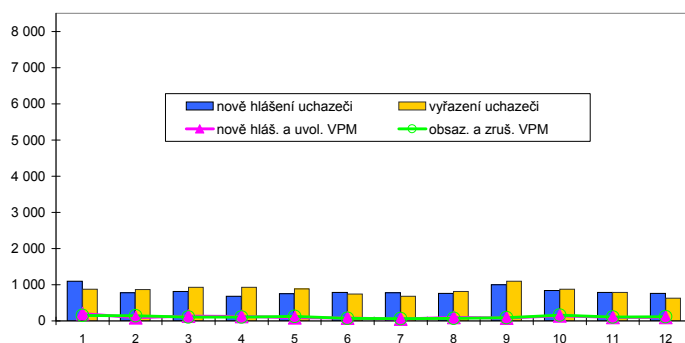

Struktura nezaměstnanosti v roce 2011

stav na konci čtvrtletí	celkový počet evidovan. uchazečů	Věková struktura nezaměstnaných				Délka nezaměstnanosti				
		do 19 let	20 - 34 let	35 - 49 let	nad 50 let	do 3 měsíců	3 - 6 měsíců	6 - 9 měsíců	9 - 12 měsíců	nad 12 měsíců
I.	8 312	420	2 950	2 801	2 141	2 017	1 647	1 039	610	2 999
II.	7 969	369	2 830	2 695	2 075	1 769	1 436	1 004	713	3 047
III.	7 916	477	2 885	2 675	1 879	1 944	1 161	939	662	3 210
IV.	8 020	415	2 918	2 776	1 911	1 886	1 369	773	652	3 340
stav na konci čtvrtletí	Struktura nezaměstnaných podle vzdělání									
	uchazeči celkem	bez vzděl.+ neúpl.zák.vz.	základní vzdělání	vyučení	střední bez maturity	vyučení s maturitou	ÚSV	ÚSO	vyšší odborné	bakal.+ VŠ
I.	8 312	261	2 789	2 827	325	363	220	1 142	46	339
II.	7 969	254	2 832	2 571	318	344	216	1 075	42	317
III.	7 916	247	2 723	2 528	317	371	209	1 112	49	360
IV.	8 020	249	2 712	2 593	329	355	218	1 162	47	355
stav na konci čtvrtletí	Struktura volných pracovních míst podle vzdělání									
	VPM celkem	bez vzděl.+ neúpl.zák.vz.	základní vzdělání	vyučení	střední bez maturity	vyučení s maturitou	ÚSV	ÚSO	vyšší odborné	bakal.+ VŠ
I.	316	0	25	165	29	20	5	22	7	43
II.	305	0	17	170	26	22	3	27	7	33
III.	312	0	37	153	25	20	3	27	9	38
IV.	272	0	40	89	27	36	6	32	9	33

Struktura nezaměstnaných podle vzdělání

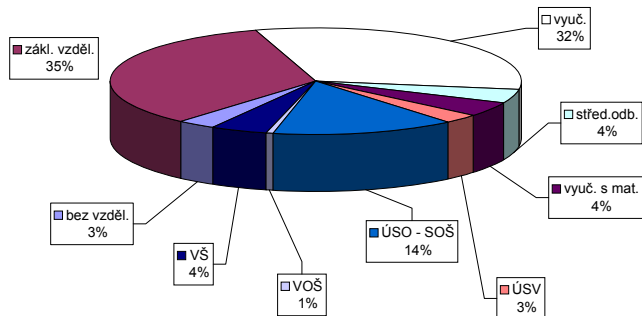

Struktura VPM podle vzdělání

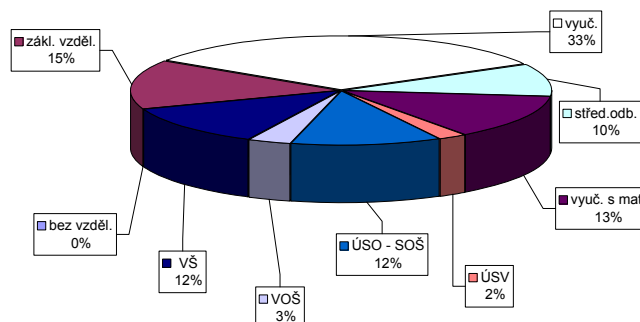

Vývoj v oblasti aktivní politiky zaměstnanosti v roce 2011 - Kladno

m ě s í c	Veteřné prospěšné práce (VPP)			Společensky účelná pracovní místa u zaměstnavatele			Společensky účelná pracovní místa - vyřazená místa			Samostatná výdělničinnost (SVČ)			Chráněné pracovní dílny - vytvoření			Chráněné pracovní místa - vytvoření			CHPM - SVČ osob se ZP			Příspěvek na provoz CHPD, CHPM a CHPMI - SVČ OZP			Příspěvek na zapracování			Příspěvek na nový podnikatelský program (NPP)		
	vytvořená místa	umístění uchazečů	celkem od poč. sled. měs. roku	vytvořená místa	umístění uchazečů	celkem od poč. sled. měs. roku	vytvořená místa	umístění uchazečů	celkem od poč. sled. měs. roku	umístění uchazečů	stav na konci sled. měs. roku	celkem od poč. sled. měs. roku	vytvořená místa	umístění uchazečů	celkem od poč. sled. měs. roku	vytvořená místa	umístění uchazečů	celkem od poč. sled. měs. roku	vytvořená místa	umístění uchazečů	celkem od poč. sled. měs. roku	stav na konci sled. měs. roku	celkem od poč. sled. měs. roku	stav na konci sled. měs. roku	celkem od poč. sled. měs. roku	stav na konci sled. měs. roku	celkem od poč. sled. měs. roku	stav na konci sled. měs. roku	celkem od poč. sled. měs. roku	
1	63	3	60	0	0	0	5	0	46	0	13	0	10	0	1	0	0	0	0	0	85	0	0	0	0	0	0	0		
2	123	96	71	47	0	4	8	4	47	3	13	0	10	1	1	0	0	0	0	0	100	0	0	0	0	0	0	0		
3	187	162	149	127	0	13	13	12	50	7	10	0	10	1	0	0	0	0	0	0	132	0	0	0	0	0	0	0		
4	198	178	178	162	0	17	17	18	53	11	10	0	10	1	0	0	0	0	0	0	132	0	0	0	0	0	0	0		
5	196	198	172	188	0	21	21	23	58	16	10	0	10	1	0	0	0	0	0	0	134	0	0	0	0	0	0	0		
6	17	198	13	189	0	22	22	26	58	17	10	0	10	1	0	0	0	0	0	0	134	0	0	0	0	0	0	0		
7	15	198	13	190	0	26	30	30	59	19	10	0	10	1	0	0	0	0	0	0	134	0	0	0	0	0	0	0		
8	15	204	13	195	0	29	38	37	57	20	10	0	10	1	0	0	0	0	0	0	134	0	0	0	0	0	0	0		
9	14	204	13	195	0	27	42	41	57	21	10	0	10	1	0	0	0	0	0	0	134	0	0	0	0	0	0	0		
10	16	208	16	199	0	32	52	51	52	22	10	0	10	1	0	0	0	0	0	0	134	0	0	0	0	0	0	0		
11	17	209	17	200	0	33	59	32	50	27	10	0	10	1	0	0	0	0	0	0	134	0	0	0	0	0	0	0		
12	17	209	17	200	0	32	65	64	50	28	10	0	10	1	0	0	0	0	0	0	231	0	0	0	0	0	0	0		

Počet osob podpořených v rámci APZ v roce 2011

m ě s í c	Překlenovací příspěvek (PP)			Projekt ESF - OP LZZ - VPP			Projekt ESF - OP LZZ - SÚPM			Projekt ESF - OP LZZ - CP			Uchazeči v requalifikaci		
	zaměstnaní	celkem od poč. sled. měs. roku	stav na konci sled. měs. roku	umístění uchazečů	stav na konci sled. měs. roku	celkem od poč. sled. měs. roku	umístění uchazečů	stav na konci sled. měs. roku	celkem od poč. sled. měs. roku	umístění uchazečů	stav na konci sled. měs. roku	celkem od poč. sled. měs. roku	umístění uchazečů	stav na konci sled. měs. roku	celkem od poč. sled. měs. roku
1	0	0	38	1	18	4	0	0	0	0	0	9	17		
2	0	0	41	7	28	16	0	0	0	0	0	32	71		
3	0	0	14	11	39	30	0	0	0	0	0	37	119		
4	0	0	18	15	42	39	0	0	0	0	0	66	193		
5	0	0	2	15	38	46	0	0	0	0	0	38	227		
6	0	0	2	15	33	46	0	0	0	0	0	52	282		
7	0	0	27	40	0	46	0	0	0	0	0	10	282		
8	1	1	112	127	0	46	0	0	0	0	0	5	282		
9	1	1	136	154	0	46	0	0	0	0	0	35	325		
10	1	1	110	165	0	46	0	0	0	0	0	65	358		
11	1	1	111	166	0	46	0	0	0	0	0	18	367		
12	1	1	112	167	0	46	0	0	0	0	0	1	379		

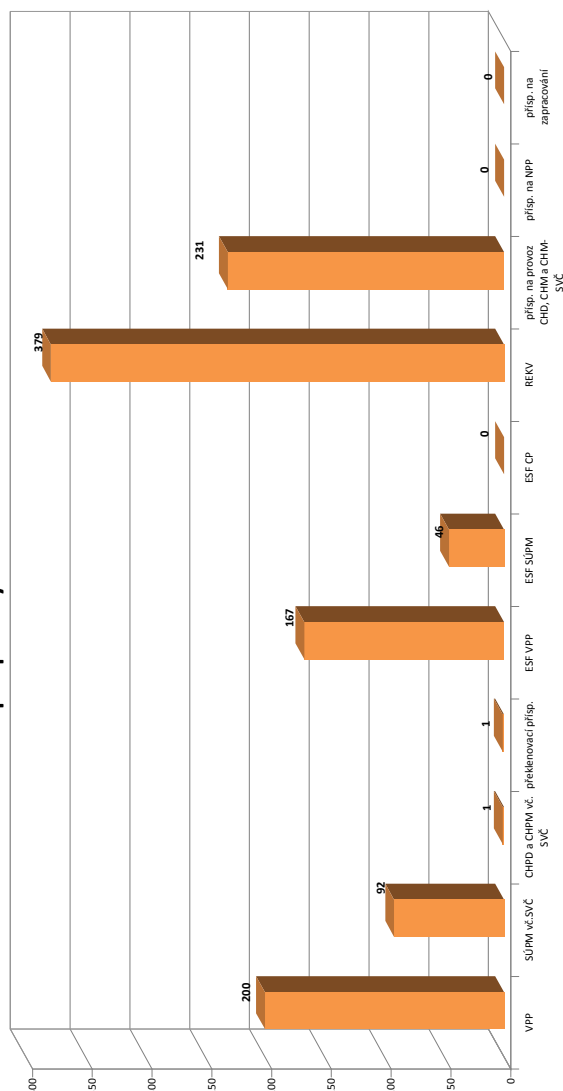

Kolín

Vývoj na trhu práce v roce 2011

měsíc	evidovani uchazeči na konci sled.měs.					počet osob pobírajících podporu	MN v %	nově hlášení uchazeči	vyřazení uchazeči	nově hlášená a uvolněná VPM	obsazená a zrušená VPM	VPM celkem	počet uchazečů na 1 VPM
	celkem	dosažitelní	ženy	abs. škol a mladiství	osoby se ZP								
1	5 632	5 566	2 616	113	669	2 164	10,6	678	583	165	124	214	26,3
2	5 583	5 485	2 638	116	673	2 040	10,4	493	542	169	103	280	19,9
3	5 389	5 203	2 569	115	674	1 775	9,9	529	723	186	188	278	19,4
4	5 132	5 009	2 551	112	659	1 497	9,7	552	809	120	109	289	17,8
5	4 994	4 880	2 549	102	669	1 325	9,5	493	631	179	191	277	18,0
6	4 915	4 797	2 549	90	656	1 298	9,3	505	584	151	137	291	16,9
7	4 914	4 837	2 587	79	645	1 359	9,4	523	524	178	207	262	18,8
8	4 895	4 821	2 615	77	629	1 262	9,4	561	580	219	207	274	17,9
9	4 874	4 737	2 554	204	587	1 202	9,2	766	787	135	136	273	17,9
10	4 803	4 653	2 499	259	568	1 176	9,0	548	619	188	176	285	16,9
11	4 827	4 720	2 467	255	565	1 219	9,2	603	579	141	139	287	16,8
12	5 160	5 073	2 560	254	578	1 410	9,9	733	400	64	95	256	20,2

Evidovani uchazeči a volná pracovní místa

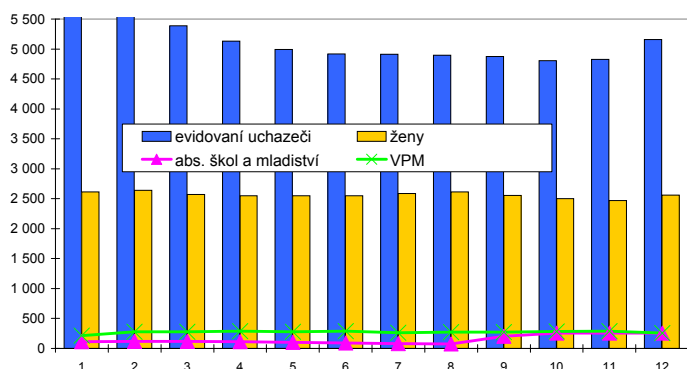

Nově hlášení a vyřazení uchazeči

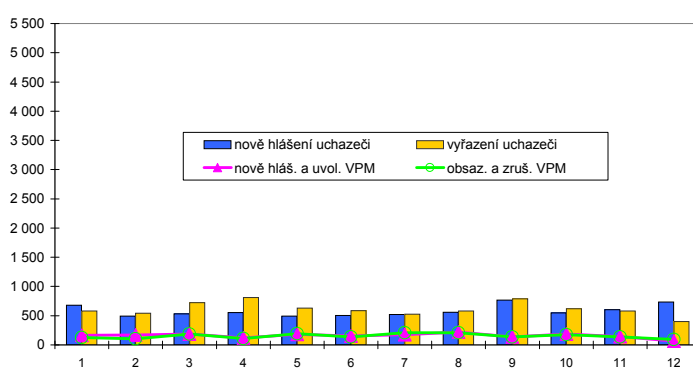

Struktura nezaměstnanosti v roce 2011

stav na konci čtvrtletí	celkový počet evidovan. uchazečů	Věková struktura nezaměstnaných				Délka nezaměstnanosti				
		do 19 let	20 - 34 let	35 - 49 let	nad 50 let	do 3 měsíců	3 - 6 měsíců	6 - 9 měsíců	9 - 12 měsíců	nad 12 měsíců
I.	5 389	239	1 954	1 720	1 476	1 335	1 491	631	385	1 547
II.	4 915	210	1 802	1 591	1 312	1 273	855	789	435	1 563
III.	4 874	314	1 843	1 566	1 151	1 463	801	531	476	1 603
IV.	5 160	278	1 900	1 694	1 288	1 585	976	530	362	1 707

stav na konci čtvrtletí	uchazeči celkem	Struktura nezaměstnaných podle vzdělání								
		bez vzděl.+ neúpl.zák.vz.	základní vzdělání	vyučení	střední bez maturity	vyučení s maturitou	ÚSV	ÚSO	vyšší odborné	bakal.+ VŠ
I.	5 389	13	1 466	2 228	227	237	154	860	32	172
II.	4 915	15	1 444	1 869	211	203	140	801	36	196
III.	4 874	11	1 420	1 821	203	212	127	827	44	209
IV.	5 160	12	1 465	2 039	203	210	142	855	40	194

stav na konci čtvrtletí	VPM celkem	Struktura volných pracovních míst podle vzdělání								
		bez vzděl.+ neúpl.zák.vz.	základní vzdělání	vyučení	střední bez maturity	vyučení s maturitou	ÚSV	ÚSO	vyšší odborné	bakal.+ VŠ
I.	278	0	134	77	0	2	1	52	0	12
II.	291	0	99	87	1	17	4	59	3	21
III.	273	0	95	99	3	2	2	58	0	14
IV.	256	0	114	72	2	3	5	39	1	20

Struktura nezaměstnaných podle vzdělání

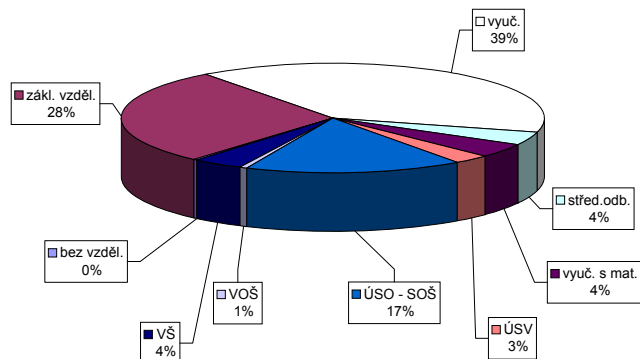

Struktura VPM podle vzdělání

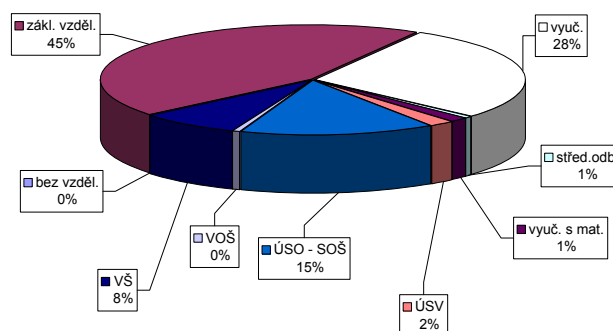

Kutná Hora

Vývoj na trhu práce v roce 2011

měsíc	evidování uchazeči na konci sled.měs.					počet osob pobírajících podporu	MN v %	nově hlášení uchazeči	vyřazení uchazeči	nově hlášená a uvolněná VPM	obsazená a zrušená VPM	VPM celkem	počet uchazečů na 1 VPM
	celkem	dosažitelní	ženy	abs. škol a mladiství	osoby se ZP								
1	4 097	4 044	1 929	136	695	1 603	10,1	489	417	298	147	502	8,2
2	4 022	3 958	1 890	125	701	1 524	9,9	313	388	73	209	366	11,0
3	3 964	3 916	1 892	123	700	1 365	9,8	434	492	186	201	351	11,3
4	3 630	3 559	1 839	116	678	1 094	8,9	432	766	71	177	245	14,8
5	3 423	3 359	1 810	97	673	905	8,4	348	555	160	72	333	10,3
6	3 349	3 306	1 805	94	662	904	8,3	342	416	97	87	343	9,8
7	3 407	3 367	1 868	97	660	975	8,5	387	329	84	129	298	11,4
8	3 459	3 420	1 908	106	656	935	8,6	424	372	109	105	302	11,5
9	3 378	3 337	1 842	123	631	801	8,4	499	580	64	100	266	12,7
10	3 370	3 315	1 822	129	635	824	8,3	376	384	52	113	205	16,4
11	3 519	3 465	1 876	132	654	940	8,7	492	343	73	71	207	17,0
12	3 723	3 684	1 919	121	673	1 103	9,2	518	314	57	41	223	16,7

Evidování uchazeči a volná pracovní místa

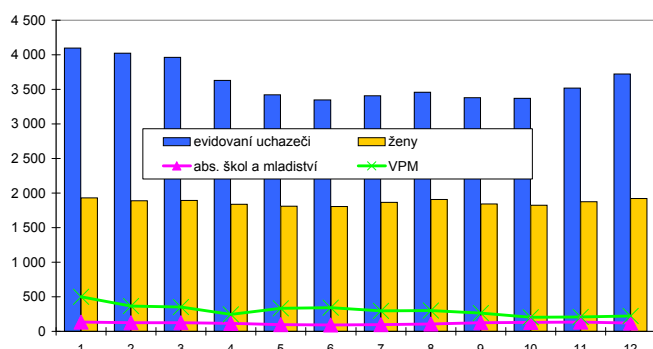

Nově hlášení a vyřazení uchazeči

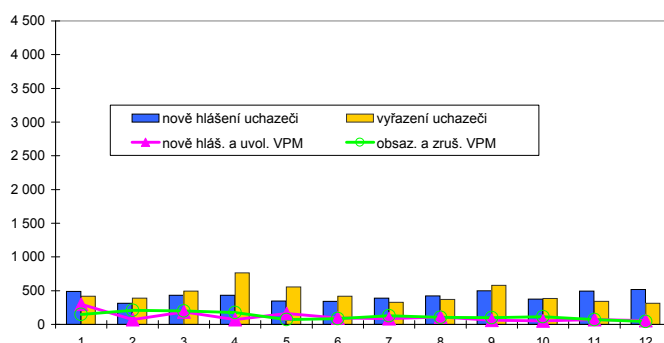

Struktura nezaměstnanosti v roce 2011

stav na konci čtvrtletí	celkový počet evidovan. uchazečů	Věková struktura nezaměstnaných				Délka nezaměstnanosti				
		do 19 let	20 - 34 let	35 - 49 let	nad 50 let	do 3 měsíců	3 - 6 měsíců	6 - 9 měsíců	9 - 12 měsíců	nad 12 měsíců
I.	3 964	122	1 297	1 309	1 236	902	1 139	477	254	1 192
II.	3 349	111	1 127	1 071	1 040	861	561	514	284	1 129
III.	3 378	193	1 203	1 058	924	997	560	367	313	1 141
IV.	3 723	142	1 278	1 252	1 051	1 159	705	368	255	1 236
stav na konci čtvrtletí	Struktura nezaměstnaných podle vzdělání									
	uchazeči celkem	bez vzděl.+ neúpl.zák.vz.	základní vzdělání	vyučení	střední bez maturity	vyučení s maturitou	ÚSV	ÚSO	vyšší odborné	bakal.+ VŠ
I.	3 964	5	960	1 831	132	156	110	600	34	136
II.	3 349	6	912	1 383	105	131	97	539	29	147
III.	3 378	6	908	1 344	119	149	87	570	35	160
IV.	3 723	7	944	1 629	127	150	95	603	32	136
stav na konci čtvrtletí	Struktura volných pracovních míst podle vzdělání									
	VPM celkem	bez vzděl.+ neúpl.zák.vz.	základní vzdělání	vyučení	střední bez maturity	vyučení s maturitou	ÚSV	ÚSO	vyšší odborné	bakal.+ VŠ
I.	351	4	166	96	12	19	4	25	2	23
II.	343	4	115	173	5	9	1	21	1	14
III.	266	4	130	95	4	11	3	11	2	6
IV.	223	4	82	83	3	17	10	12	4	8

Struktura nezaměstnaných podle vzdělání

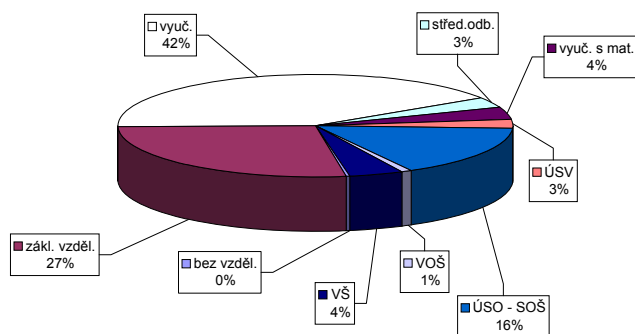

Struktura VPM podle vzdělání

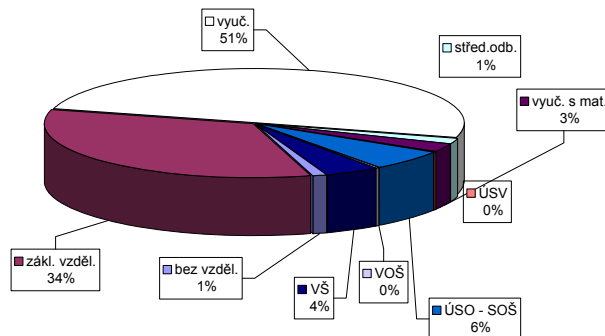

Vývoj v oblasti aktivní politiky zaměstnanosti v roce 2011 - Kutná Hora

m ě s í c	Veteřné prospěšné práce (VPP)			Společensky účelná pracovní místa u zaměstnavatele			Společensky účelná pracovní místa - vyřazená místa			Samostatná výdělničinnost (SVČ)			Chráněné pracovní dílny - vytvoření			Chráněné pracovní místa - vytvoření			CHPM - SVČ osob se ZP			Přispěvek na provoz CHPD, CHPM a CHPM - SVČ OZP			Přispěvek na zapracování			Přispěvek na nový podnikatelský program (NPP)		
	vytvořena	umístění	celkem	vytvořena	umístění	celkem	vytvořena	umístění	celkem	umístění	celkem	odpoč.	vytvořena	umístění	celkem	vytvořena	umístění	celkem	umístění	celkem	odpoč.	vytvořena	umístění	celkem	vytvořena	umístění	celkem	vytvořena	umístění	celkem
1	30	0	24	0	0	0	50	5	49	5	11	2	7	0	0	0	0	0	0	0	0	0	0	0	0	0	0	0	0	
2	21	0	20	0	0	0	43	6	42	6	14	5	7	0	0	0	0	0	0	0	0	0	0	0	0	0	0	0	0	
3	18	1	18	2	0	0	32	12	30	11	13	7	18	11	0	0	0	0	0	0	0	0	0	0	0	0	0	0	0	
4	75	62	60	48	0	0	24	17	24	18	14	9	18	11	0	0	0	0	0	0	0	0	0	0	0	0	0	0	0	
5	86	81	84	81	0	0	31	25	30	25	13	9	18	11	0	0	0	0	0	0	0	0	0	0	0	0	0	0	0	
6	93	93	89	96	0	0	31	31	31	31	16	12	18	11	0	0	0	0	0	0	0	0	0	0	0	0	0	0	0	
7	100	101	97	108	0	0	26	32	26	33	17	13	18	11	0	0	0	0	0	0	0	0	0	0	0	0	0	0	0	
8	100	101	97	111	0	0	28	37	28	38	16	14	18	11	0	0	0	0	0	0	0	0	0	0	0	0	0	0	0	
9	100	102	91	112	0	0	29	42	29	43	16	15	18	12	0	0	0	0	0	0	0	0	0	0	0	0	0	0	0	
10	86	103	62	112	0	0	26	43	26	44	16	15	18	12	0	0	0	0	0	0	0	0	0	0	0	0	0	0	0	
11	66	103	42	114	0	0	19	44	19	45	15	15	18	12	0	0	0	0	0	0	0	0	0	0	0	0	0	0	0	
12	5	104	3	114	0	0	13	46	13	47	15	15	18	13	0	0	0	0	0	0	0	0	0	0	0	0	0	0	0	

Počet osob podpořených v rámci APZ v roce 2011

m ě s í c	Překlenovací příspěvek (PP)			Projekt ESF - OP LZZ - VPP			Projekt ESF - OP LZZ - SÚPM			Projekt ESF - OP LZZ - CP			Uchazeči v requalifikaci		
	zaměstnaní	celkem	odpoč.	umístění	celkem	odpoč.	umístění	celkem	odpoč.	umístění	celkem	odpoč.	umístění	celkem	odpoč.
1	0	0	0	53	3	8	30	8	0	0	0	5	14	0	
2	0	0	0	54	4	23	45	23	0	0	0	22	36	0	
3	0	0	0	46	5	41	23	0	0	0	0	17	69	0	
4	0	0	0	18	6	40	25	0	0	0	0	31	97	0	
5	0	0	0	11	6	26	25	0	0	0	0	24	142	0	
6	0	0	0	11	6	14	25	0	0	0	0	2	144	0	
7	0	0	0	7	12	0	25	0	0	0	0	1	144	0	
8	0	0	0	28	33	0	25	0	0	0	0	1	144	0	
9	0	0	0	52	58	0	25	0	0	0	0	17	165	0	
10	0	0	0	62	71	0	25	0	0	0	0	32	195	0	
11	0	0	0	70	81	0	25	0	0	0	0	20	206	0	
12	0	0	0	69	91	0	25	0	0	0	0	4	206	0	

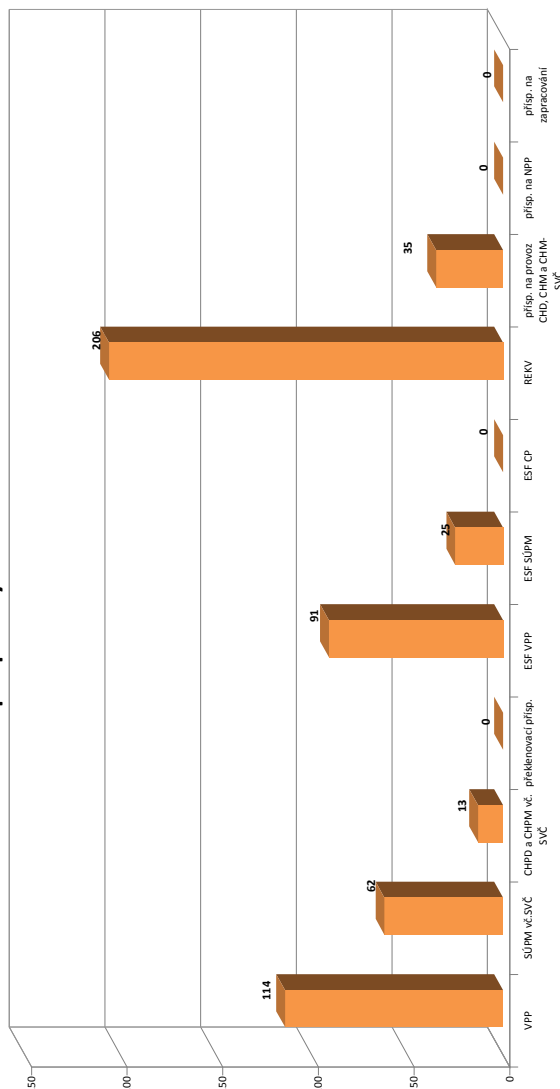

Mělník

Vývoj na trhu práce v roce 2011

měsíc	evidování uchazeči na konci sled.měs.					počet osob pobírajících podporu	MN v %	nově hlášení uchazeči	vyřazení uchazeči	nově hlášená a uvolněná VPM	obsazená a zrušená VPM	VPM celkem	počet uchazečů na 1 VPM
	celkem	dosažitelní	ženy	abs. škol a mladiství	osoby se ZP								
1	5 396	5 240	2 722	398	540	1 786	9,2	663	518	147	113	407	13,3
2	5 345	5 141	2 721	402	559	1 627	9,0	462	513	57	105	359	14,9
3	5 232	5 011	2 677	389	571	1 508	8,8	561	674	122	111	370	14,1
4	4 925	4 695	2 545	367	562	1 305	8,1	434	741	71	53	388	12,7
5	4 778	4 552	2 504	315	564	1 157	7,9	416	563	126	123	391	12,2
6	4 743	4 580	2 511	268	583	1 130	7,9	469	504	107	101	397	11,9
7	4 859	4 679	2 623	286	596	1 197	8,0	537	421	88	70	415	11,7
8	4 780	4 615	2 573	321	580	1 156	7,9	497	576	100	64	451	10,6
9	4 729	4 555	2 522	434	558	1 044	7,8	701	752	102	90	463	10,2
10	4 672	4 459	2 480	441	543	1 046	7,6	551	608	63	88	438	10,7
11	4 697	4 523	2 491	426	550	1 044	7,7	469	444	52	55	435	10,8
12	4 860	4 684	2 538	417	551	1 140	8,0	523	360	28	51	412	11,8

Evidování uchazeči a volná pracovní místa

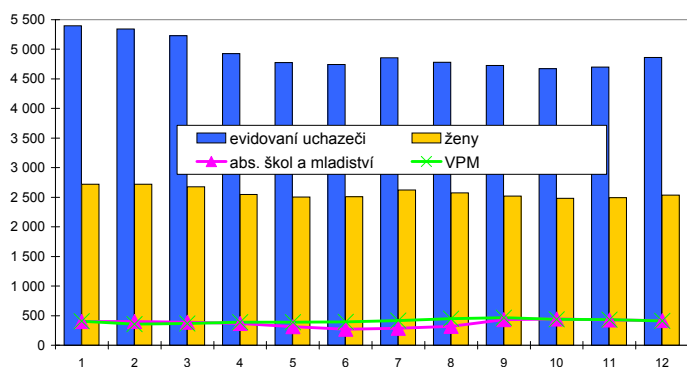

Nově hlášení a vyřazení uchazeči

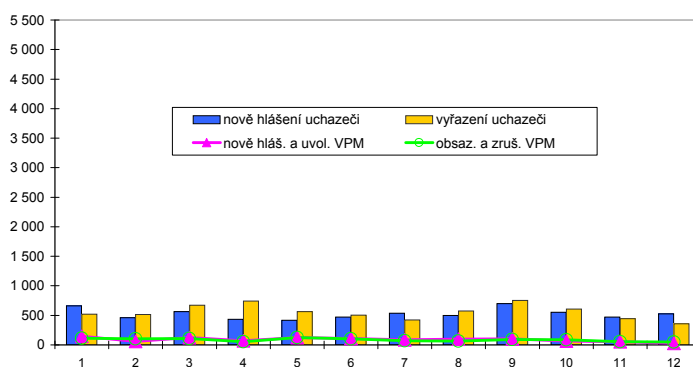

Struktura nezaměstnanosti v roce 2011

stav na konci čtvrtletí	celkový počet evidovan. uchazečů	Věková struktura nezaměstnaných				Délka nezaměstnanosti				
		do 19 let	20 - 34 let	35 - 49 let	nad 50 let	do 3 měsíců	3 - 6 měsíců	6 - 9 měsíců	9 - 12 měsíců	nad 12 měsíců
I.	5 232	259	1 891	1 592	1 490	1 343	1 151	688	427	1 623
II.	4 743	209	1 679	1 483	1 372	1 058	871	693	433	1 688
III.	4 729	342	1 692	1 464	1 231	1 313	715	550	439	1 712
IV.	4 860	304	1 737	1 571	1 248	1 220	971	494	394	1 781

stav na konci čtvrtletí	Struktura nezaměstnaných podle vzdělání									
	uchazeči celkem	bez vzděl.+ neúpl.zák.vz.	základní vzdělání	vyučení	střední bez maturity	vyučení s maturitou	ÚSV	ÚSO	vyšší odborné	bakal.+ VŠ
I.	5 232	11	1 779	1 973	178	272	119	688	29	183
II.	4 743	9	1 640	1 753	146	245	110	642	25	173
III.	4 729	11	1 580	1 722	163	264	80	683	34	192
IV.	4 860	11	1 605	1 799	170	282	87	683	26	197

stav na konci čtvrtletí	Struktura volných pracovních míst podle vzdělání									
	VPM celkem	bez vzděl.+ neúpl.zák.vz.	základní vzdělání	vyučení	střední bez maturity	vyučení s maturitou	ÚSV	ÚSO	vyšší odborné	bakal.+ VŠ
I.	370	6	112	140	14	14	4	56	2	22
II.	397	5	124	166	12	21	4	41	0	24
III.	463	2	128	189	14	33	6	66	0	25
IV.	412	4	96	162	12	32	7	72	0	27

Struktura nezaměstnaných podle vzdělání

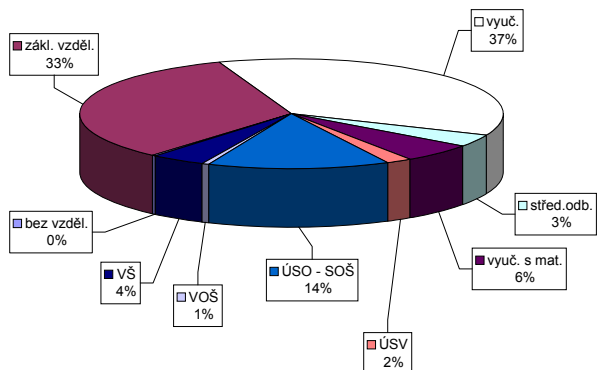

Struktura VPM podle vzdělání

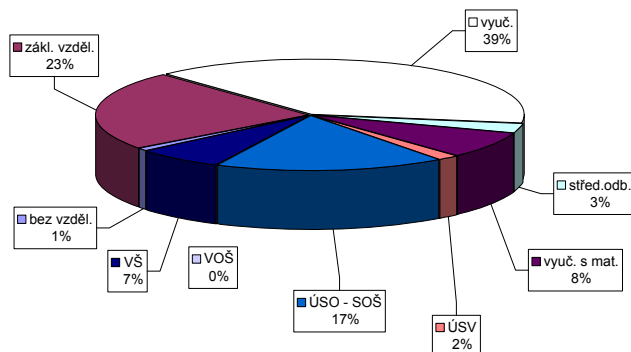

Vývoj v oblasti aktivní politiky zaměstnanosti v roce 2011 - Mělník

m ě s í c	Veteřné prospěšné práce (VPP)			Společensky účelná pracovní místa u zaměstnavatele			Společensky účelná pracovní místa - vyřazená místa			Samostatná výdělničinnost (SVČ)			Chráněné pracovní dílny - vytvoření			Chráněné pracovní místa - vytvoření			CHPM - SVČ osob se ZP			Přispěvek na provoz CHPD, CHPM a CHPM - SVČ OZP			Přispěvek na zapracování			Přispěvek na nový podnikatelský program (NPP)									
	vytvořena	umístění	celkem	vytvořena	umístění	celkem	vytvořena	umístění	celkem	umístění	celkem	roku	vytvořena	umístění	celkem	vytvořena	umístění	celkem	umístění	celkem	roku	stav	celkem	stav	celkem	stav	celkem	stav	celkem	stav	celkem	stav	celkem	stav	celkem		
1	8	0	8	0	0	0	0	0	0	0	0	0	0	0	0	0	0	0	0	0	0	0	0	0	0	0	0	0	0	0	0	0	0	0			
2	8	0	7	0	0	0	0	0	0	0	0	0	0	0	0	0	0	0	0	0	0	0	0	0	0	0	0	0	0	0	0	0	0	0	0		
3	50	42	43	39	0	0	0	0	0	0	0	0	0	0	0	0	0	0	0	0	0	0	0	0	0	0	0	0	0	0	0	0	0	0	0	0	
4	120	113	101	103	0	0	0	0	0	0	0	0	0	0	0	0	0	0	0	0	0	0	0	0	0	0	0	0	0	0	0	0	0	0	0	0	0
5	120	113	112	117	0	0	0	0	0	0	0	0	0	0	0	0	0	0	0	0	0	0	0	0	0	0	0	0	0	0	0	0	0	0	0	0	0
6	122	115	109	122	0	0	0	0	0	0	0	0	0	0	0	0	0	0	0	0	0	0	0	0	0	0	0	0	0	0	0	0	0	0	0	0	0
7	76	116	69	123	0	0	0	0	0	0	0	0	0	0	0	0	0	0	0	0	0	0	0	0	0	0	0	0	0	0	0	0	0	0	0	0	0
8	13	116	12	123	0	0	0	0	0	0	0	0	0	0	0	0	0	0	0	0	0	0	0	0	0	0	0	0	0	0	0	0	0	0	0	0	0
9	4	118	4	125	0	0	0	0	0	0	0	0	0	0	0	0	0	0	0	0	0	0	0	0	0	0	0	0	0	0	0	0	0	0	0	0	0
10	3	118	3	125	0	0	0	0	0	0	0	0	0	0	0	0	0	0	0	0	0	0	0	0	0	0	0	0	0	0	0	0	0	0	0	0	0
11	2	118	2	125	0	0	0	0	0	0	0	0	0	0	0	0	0	0	0	0	0	0	0	0	0	0	0	0	0	0	0	0	0	0	0	0	0
12	2	118	2	125	0	0	0	0	0	0	0	0	0	0	0	0	0	0	0	0	0	0	0	0	0	0	0	0	0	0	0	0	0	0	0	0	0

m ě s í c	Překlenovací příspěvek (PP)			Projekt ESF - OP LZZ - VPP			Projekt ESF - OP LZZ - SÚPM			Projekt ESF - OP LZZ - CP			Uchazeči v requalifikaci		
	zaměstnaní	celkem	od poč. na konci	umístění	celkem	od poč. na konci	umístění	celkem	od poč. na konci	umístění	celkem	od poč. na konci	umístění	celkem	od poč. na konci
1	0	0	0	45	0	0	24	8	0	0	12	23	0	0	0
2	0	0	0	45	0	0	24	14	0	0	46	64	0	0	0
3	0	0	0	11	8	0	37	28	0	0	56	140	0	0	0
4	0	0	0	12	9	0	41	32	0	0	61	196	0	0	0
5	0	0	0	11	9	0	35	32	0	0	78	264	0	0	0
6	0	0	0	9	9	0	30	32	0	0	11	284	0	0	0
7	0	0	0	8	17	0	32	32	0	0	16	295	0	0	0
8	0	0	0	58	67	0	32	32	0	0	7	314	0	0	0
9	0	0	0	98	110	0	32	32	0	0	16	334	0	0	0
10	0	0	0	110	122	0	32	32	0	0	50	387	0	0	0
11	0	0	0	108	126	0	32	32	0	0	15	396	0	0	0
12	0	0	0	93	126	0	32	32	0	0	2	396	0	0	0

Počet osob podpořených v rámci APZ v roce 2011

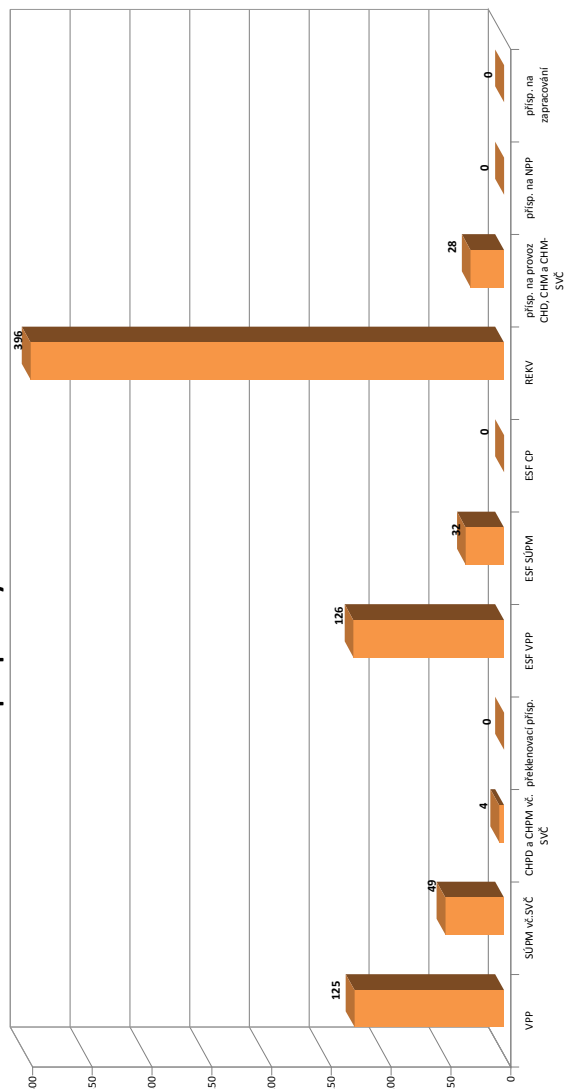

Mladá Boleslav

Vývoj na trhu práce v roce 2011

měsíc	evidování uchazeči na konci sled.měs.					počet osob pobírajících podporu	MN v %	nově hlášení uchazeči	vyřazení uchazeči	nově hlášená a uvolněná VPM	obsazená a zrušená VPM	VPM celkem	počet uchazečů na 1 VPM
	celkem	dosažitelní	ženy	abs. škol a mladiství	osoby se ZP								
1	4 105	4 062	2 208	143	579	1 620	5,2	553	524	162	136	421	9,8
2	3 955	3 916	2 113	138	564	1 513	5,0	370	520	124	122	423	9,3
3	3 870	3 810	2 072	132	570	1 427	4,9	436	521	166	127	462	8,4
4	3 737	3 678	2 018	126	555	1 313	4,8	361	494	141	116	487	7,7
5	3 653	3 569	1 985	123	571	1 203	4,7	421	505	191	126	552	6,6
6	3 561	3 525	1 955	111	560	1 167	4,6	380	472	188	159	581	6,1
7	3 584	3 556	2 003	117	562	1 184	4,7	400	377	120	112	589	6,1
8	3 667	3 640	2 051	161	564	1 173	4,8	491	408	131	131	589	6,2
9	3 622	3 591	2 005	250	526	1 086	4,7	639	684	168	171	586	6,2
10	3 526	3 449	1 960	254	509	1 069	4,6	461	557	158	162	582	6,1
11	3 417	3 368	1 915	216	493	962	4,5	446	555	136	116	602	5,7
12	3 499	3 474	1 943	194	513	1 067	4,6	439	357	101	139	564	6,2

Evidování uchazeči a volná pracovní místa

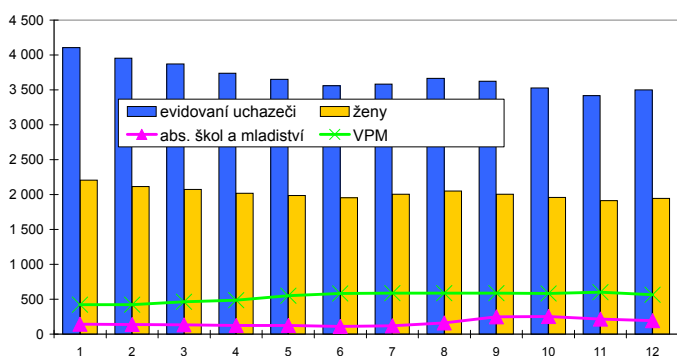

Nově hlášení a vyřazení uchazeči

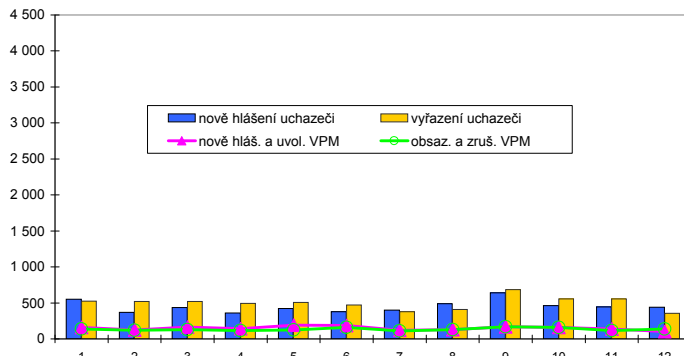

Struktura nezaměstnanosti v roce 2011

stav na konci čtvrtletí	celkový počet evidovan. uchazečů	Věková struktura nezaměstnaných				Délka nezaměstnanosti				
		do 19 let	20 - 34 let	35 - 49 let	nad 50 let	do 3 měsíců	3 - 6 měsíců	6 - 9 měsíců	9 - 12 měsíců	nad 12 měsíců
I.	3 870	184	1 213	1 060	1 413	1 014	1 015	478	270	1 093
II.	3 561	162	1 127	999	1 273	915	603	651	312	1 080
III.	3 622	251	1 264	1 018	1 089	1 180	550	369	423	1 100
IV.	3 499	194	1 205	1 049	1 051	1 063	705	342	246	1 143

stav na konci čtvrtletí	uchazeči celkem	Struktura nezaměstnaných podle vzdělání								
		bez vzděl.+ neúpl.zák.vz.	základní vzdělání	vyučení	střední bez maturity	vyučení s maturitou	ÚSV	ÚSO	vyšší odborné	bakal.+ VŠ
I.	3 870	6	1 060	1 548	94	172	113	684	31	162
II.	3 561	7	1 035	1 364	89	150	108	615	30	163
III.	3 622	7	996	1 336	101	176	109	658	32	207
IV.	3 499	6	974	1 296	99	158	116	638	27	185

stav na konci čtvrtletí	VPM celkem	Struktura volných pracovních míst podle vzdělání								
		bez vzděl.+ neúpl.zák.vz.	základní vzdělání	vyučení	střední bez maturity	vyučení s maturitou	ÚSV	ÚSO	vyšší odborné	bakal.+ VŠ
I.	462	0	35	196	10	37	16	88	4	76
II.	581	0	48	266	23	50	18	90	9	77
III.	586	0	66	264	17	48	26	92	6	67
IV.	564	0	64	219	16	62	41	87	6	69

Struktura nezaměstnaných podle vzdělání

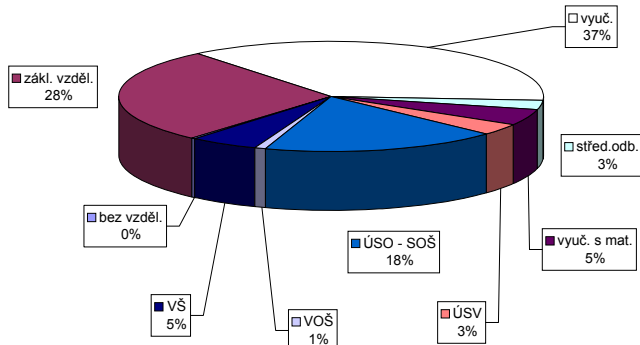

Struktura VPM podle vzdělání

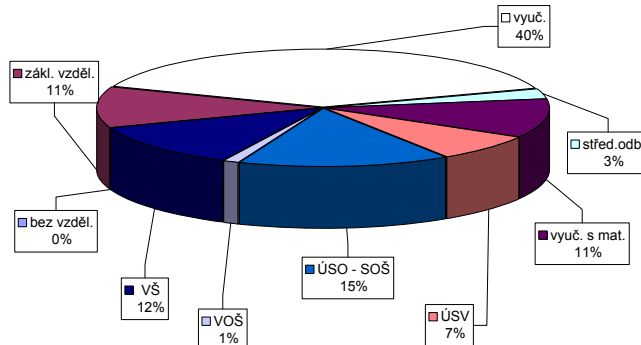

Vývoj v oblasti aktivní politiky zaměstnanosti v roce 2011 - Mladá Boleslav

m ě s í c	Vytvořená místa			umístění uchazečů			Společensky účelná pracovní místa u zaměstnavatele			Společensky účelná pracovní místa - vyřazená místa			Samostatná výděl. činnost (SVČ)			Chráněné pracovní dílny - vytvoření						Chráněné pracovní místa - vytvoření						CHPM - SVČ osob se ZP			Příspěvek na provoz CHPD, CHPM a CHPM - SVČ OZP			Příspěvek na zapracování			Příspěvek na nový podnikatelský program (NPP)		
	stav na konci sled.měs.	stav na konci sled.měs.	celkem od poč. roku	stav na konci sled.měs.	stav na konci sled.měs.	celkem od poč. roku	stav na konci sled.měs.	stav na konci sled.měs.	celkem od poč. roku	stav na konci sled.měs.	stav na konci sled.měs.	celkem od poč. roku	stav na konci sled.měs.	stav na konci sled.měs.	celkem od poč. roku	stav na konci sled.měs.	stav na konci sled.měs.	celkem od poč. roku	stav na konci sled.měs.	stav na konci sled.měs.	celkem od poč. roku	stav na konci sled.měs.	stav na konci sled.měs.	celkem od poč. roku	stav na konci sled.měs.	stav na konci sled.měs.	celkem od poč. roku	stav na konci sled.měs.	stav na konci sled.měs.	celkem od poč. roku	stav na konci sled.měs.	stav na konci sled.měs.	celkem od poč. roku						
1	21	0	18	0	0	0	0	0	0	0	0	0	0	0	0	0	0	0	0	0	0	0	0	0	0	0	0	0	0	0	0	0	0						
2	32	11	30	12	0	0	0	0	0	0	0	0	0	0	0	0	0	0	0	0	0	0	0	0	0	0	0	0	0	0	0	0	0						
3	49	28	41	23	0	0	0	0	0	0	0	0	0	0	0	0	0	0	0	0	0	0	0	0	0	0	0	0	0	0	0	0	0						
4	54	33	52	34	0	0	0	0	0	0	0	0	0	0	0	0	0	0	0	0	0	0	0	0	0	0	0	0	0	0	0	0	0						
5	37	33	36	34	0	0	0	0	0	0	0	0	0	0	0	0	0	0	0	0	0	0	0	0	0	0	0	0	0	0	0	0	0						
6	65	62	63	62	0	0	0	0	0	0	0	0	0	0	0	0	0	0	0	0	0	0	0	0	0	0	0	0	0	0	0	0	0						
7	68	65	66	65	0	0	0	0	0	0	0	0	0	0	0	0	0	0	0	0	0	0	0	0	0	0	0	0	0	0	0	0	0						
8	68	65	66	65	0	0	0	0	0	0	0	0	0	0	0	0	0	0	0	0	0	0	0	0	0	0	0	0	0	0	0	0	0						
9	71	68	69	68	0	0	0	0	0	0	0	0	0	0	0	0	0	0	0	0	0	0	0	0	0	0	0	0	0	0	0	0	0						
10	70	68	67	68	0	0	0	0	0	0	0	0	0	0	0	0	0	0	0	0	0	0	0	0	0	0	0	0	0	0	0	0	0						
11	63	68	64	70	0	0	0	0	0	0	0	0	0	0	0	0	0	0	0	0	0	0	0	0	0	0	0	0	0	0	0	0	0						
12	40	68	42	71	0	0	0	0	0	0	0	0	0	0	0	0	0	0	0	0	0	0	0	0	0	0	0	0	0	0	0	0	0						

Počet osob podpořených v rámci APZ v roce 2011

m ě s í c	Překlenovací příspěvek (PP)			Projekty ESF - OP LZZ - VPP			Projekty ESF - OP LZZ - SÚPM			Projekty ESF - OP LZZ - CP			Uchazeči v rekvalifikaci		
	zaměstnaní	stav na konci sled.měs.	celkem od poč. roku	umístění uchazečů	stav na konci sled.měs.	celkem od poč. roku	umístění uchazečů	stav na konci sled.měs.	celkem od poč. roku	umístění uchazečů	stav na konci sled.měs.	celkem od poč. roku	umístění uchazečů	stav na konci sled.měs.	celkem od poč. roku
1	0	0	0	7	0	0	11	6	0	0	0	13	20		
2	0	0	0	14	7	0	13	9	0	0	0	5	31		
3	0	0	0	8	7	0	20	16	0	0	0	30	68		
4	0	0	0	7	7	0	22	18	0	0	0	30	102		
5	0	0	0	7	7	0	22	22	0	0	0	52	173		
6	1	1	1	7	7	0	18	22	0	0	0	4	174		
7	1	1	1	0	0	0	0	22	0	0	0	0	174		
8	1	1	1	0	0	0	0	22	0	0	0	0	174		
9	1	1	1	2	9	0	0	22	0	0	0	4	180		
10	1	1	1	10	17	0	0	22	0	0	0	51	234		
11	0	1	10	10	17	0	0	22	0	0	0	28	251		
12	0	1	10	10	17	0	0	22	0	0	0	2	251		

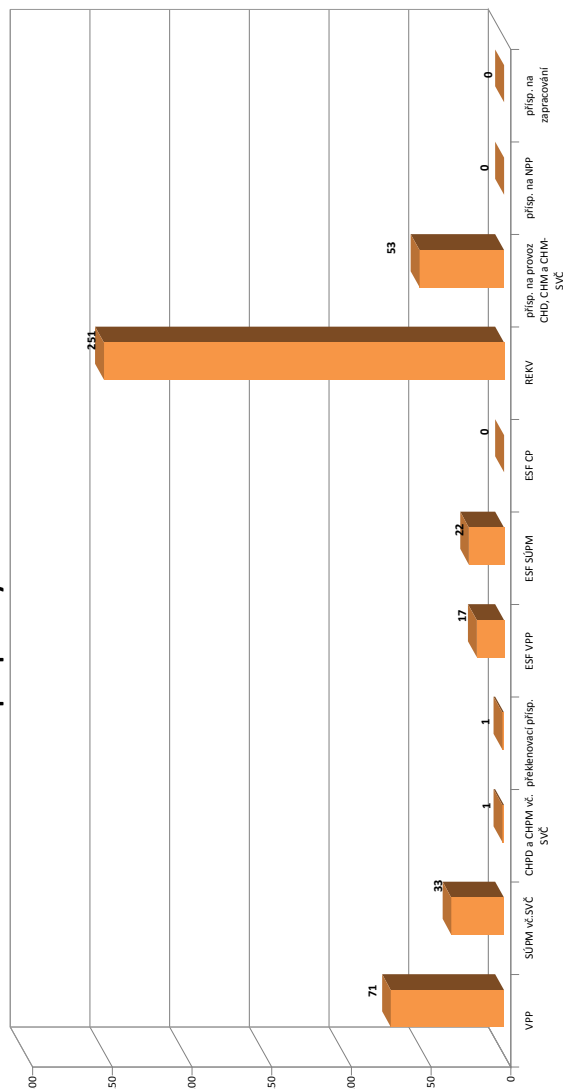

Nymburk

Vývoj na trhu práce v roce 2011

měsíc	evidování uchazeči na konci sled.měs.					počet osob pobírajících podporu	MN v %	nově hlášení uchazeči	vyřazení uchazeči	nově hlášená a uvolněná VPM	obsazená a zrušená VPM	VPM celkem	počet uchazečů na 1 VPM
	celkem	dosažitelní	ženy	abs. škol a mladiství	osoby se ZP								
1	5 285	5 243	2 510	337	643	1 812	10,9	551	504	223	159	236	22,4
2	5 196	5 136	2 474	341	643	1 680	10,7	381	470	148	234	150	34,6
3	5 084	4 985	2 438	342	636	1 549	10,4	476	588	413	401	162	31,4
4	4 760	4 676	2 358	308	613	1 277	9,7	417	741	115	122	155	30,7
5	4 648	4 551	2 351	264	625	1 099	9,4	411	523	226	118	263	17,7
6	4 652	4 597	2 394	230	623	1 068	9,5	451	447	279	345	197	23,6
7	4 765	4 735	2 537	227	635	1 151	9,8	455	342	230	233	194	24,6
8	4 743	4 716	2 508	218	617	1 089	9,8	476	498	221	145	270	17,6
9	4 694	4 655	2 444	219	590	980	9,6	717	766	137	163	244	19,2
10	4 613	4 534	2 388	291	586	943	9,4	429	510	156	127	273	16,9
11	4 645	4 588	2 367	283	598	1 039	9,5	561	529	465	306	432	10,8
12	4 910	4 879	2 443	287	614	1 241	10,1	633	368	110	156	386	12,7

Evidování uchazeči a volná pracovní místa

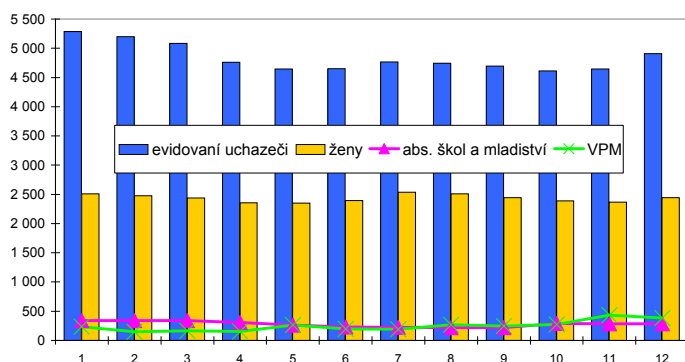

Nově hlášení a vyřazení uchazeči

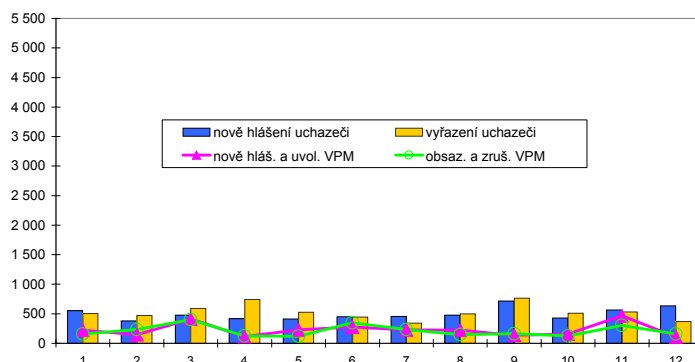

Struktura nezaměstnanosti v roce 2011

stav na konci čtvrtletí	celkový počet evidovan. uchazečů	Věková struktura nezaměstnaných				Délka nezaměstnanosti				
		do 19 let	20 - 34 let	35 - 49 let	nad 50 let	do 3 měsíců	3 - 6 měsíců	6 - 9 měsíců	9 - 12 měsíců	nad 12 měsíců
I.	5 084	232	1 850	1 695	1 307	1 116	1 274	606	338	1 750
II.	4 652	204	1 715	1 541	1 192	1 048	746	668	407	1 783
III.	4 694	267	1 836	1 526	1 065	1 234	686	501	447	1 826
IV.	4 910	230	1 853	1 652	1 175	1 367	820	485	341	1 897

stav na konci čtvrtletí	uchazeči celkem	Struktura nezaměstnaných podle vzdělání								
		bez vzděl.+ neúpl.zák.vz.	základní vzdělání	vyučení	střední bez maturity	vyučení s maturitou	ÚSV	ÚSO	vyšší odborné	bakal.+ VŠ
I.	5 084	9	1 205	2 212	135	234	145	871	46	227
II.	4 652	7	1 167	1 892	118	210	145	841	37	235
III.	4 694	8	1 132	1 892	120	225	151	871	45	250
IV.	4 910	6	1 178	2 059	123	239	168	859	41	237

stav na konci čtvrtletí	VPM celkem	Struktura volných pracovních míst podle vzdělání								
		bez vzděl.+ neúpl.zák.vz.	základní vzdělání	vyučení	střední bez maturity	vyučení s maturitou	ÚSV	ÚSO	vyšší odborné	bakal.+ VŠ
I.	162	22	59	45	0	2	6	24	1	3
II.	197	28	22	77	4	7	8	45	2	4
III.	244	7	55	119	2	5	6	47	2	1
IV.	386	253	22	43	2	9	6	46	2	3

Struktura nezaměstnaných podle vzdělání

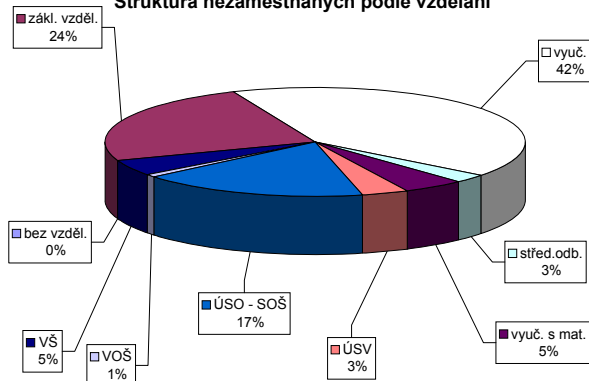

Struktura VPM podle vzdělání

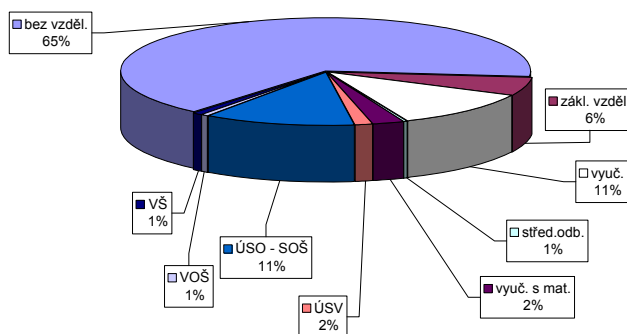

Vývoj v oblasti aktivní politiky zaměstnanosti v roce 2011 - Nymburk

m ě s í c	Veteřné prospěšné práce (VPP)			Společensky účelná pracovní místa u zaměstnavatele			Společensky účelná pracovní místa - vyřazená místa			Samostatná výdělničinnost (SVČ)			Chráněné pracovní dílny - vytvoření						Chráněné pracovní místa - vytvoření						CHPM - SVČ osob se ZP			Příspěvek na provoz CHPD, CHPM a CHPM - SVČ OZP			Příspěvek na zapracování			Příspěvek na nový podnikatelský program (NPP)		
	vytvořená místa	umístění uchazečů	celkem od poč. sled. měs. roku	vytvořená místa	stav na konci sled. měs. roku	celkem od poč. sled. měs. roku	vytvořená místa	stav na konci sled. měs. roku	celkem od poč. sled. měs. roku	umístění uchazečů	stav na konci sled. měs. roku	celkem od poč. sled. měs. roku	vytvořená místa	stav na konci sled. měs. roku	celkem od poč. sled. měs. roku	vytvořená místa	stav na konci sled. měs. roku	celkem od poč. sled. měs. roku	vytvořená místa	stav na konci sled. měs. roku	celkem od poč. sled. měs. roku	umístění uchazečů	stav na konci sled. měs. roku	celkem od poč. sled. měs. roku	zaměstnaní	stav na konci sled. měs. roku	celkem od poč. sled. měs. roku	zaměstnaní	stav na konci sled. měs. roku	celkem od poč. sled. měs. roku	zaměstnaní	stav na konci sled. měs. roku	celkem od poč. sled. měs. roku			
1	16	0	15	0	0	0	18	5	16	2	4	0	0	0	4	0	0	0	0	0	0	0	0	0	0	0	0	0	0	0	0	0	0			
2	10	0	10	0	0	0	17	8	18	4	4	0	0	0	4	0	0	0	0	0	0	0	0	0	0	0	0	0	0	0	0	0	0			
3	20	14	11	6	0	0	16	9	18	4	4	0	0	0	4	0	0	0	0	0	0	0	0	0	0	0	0	0	0	0	0	0	0			
4	70	73	60	60	0	0	19	19	21	7	4	0	0	0	4	0	0	0	0	0	0	0	0	0	0	0	0	0	0	0	0	0	0	0		
5	158	161	148	153	0	0	26	29	24	12	4	0	0	0	4	0	0	0	0	0	0	0	0	0	0	0	0	0	0	0	0	0	0	0		
6	158	161	150	156	0	0	31	37	25	14	4	0	0	0	4	0	0	0	0	0	0	0	0	0	0	0	0	0	0	0	0	0	0	0		
7	162	170	155	168	0	0	36	48	28	17	4	0	0	0	4	0	0	0	0	0	0	0	0	0	0	0	0	0	0	0	0	0	0	0		
8	162	170	153	171	0	0	32	50	29	18	4	0	0	0	4	0	0	0	0	0	0	0	0	0	0	0	0	0	0	0	0	0	0	0		
9	64	171	51	174	0	0	26	53	27	19	4	0	0	0	4	0	0	0	0	0	0	0	0	0	0	0	0	0	0	0	0	0	0	0		
10	65	172	52	175	0	0	27	63	30	24	4	0	0	0	4	0	0	0	0	0	0	0	0	0	0	0	0	0	0	0	0	0	0	0		
11	0	172	0	175	0	0	0	63	31	25	4	0	0	0	4	0	0	0	0	0	0	0	0	0	0	0	0	0	0	0	0	0	0	0		
12	0	172	0	175	0	0	0	63	30	25	0	0	0	0	0	0	0	0	0	0	0	0	0	0	0	0	0	0	0	0	0	0	0	0		

m ě s í c	Překlenovací příspěvek (PP)			Projekt ESF - OP LZZ - VPP			Projekt ESF - OP LZZ - SÚPM			Projekt ESF - OP LZZ - CP			Uchazeči v rekvalifikaci		
	zaměstnaní	stav na konci sled. měs. roku	celkem od poč. sled. měs. roku	umístění uchazečů	stav na konci sled. měs. roku	celkem od poč. sled. měs. roku	umístění uchazečů	stav na konci sled. měs. roku	celkem od poč. sled. měs. roku	umístění uchazečů	stav na konci sled. měs. roku	celkem od poč. sled. měs. roku	umístění uchazečů	stav na konci sled. měs. roku	celkem od poč. sled. měs. roku
1	0	0	55	7	14	9	0	0	0	12	19				
2	0	0	61	13	24	20	0	0	0	27	41				
3	0	0	46	27	32	30	0	0	0	75	134				
4	0	0	48	32	28	31	0	0	0	50	178				
5	0	0	51	40	16	31	0	0	0	73	247				
6	0	0	37	40	5	31	0	0	0	22	266				
7	0	0	29	42	0	31	0	0	0	3	268				
8	0	0	30	43	0	31	0	0	0	2	278				
9	0	0	116	129	0	31	0	0	0	20	299				
10	0	0	133	146	0	31	0	0	0	70	370				
11	0	0	118	147	0	31	0	0	0	38	393				
12	0	0	89	168	0	31	0	0	0	4	393				

Počet osob podpořených v rámci APZ v roce 2011

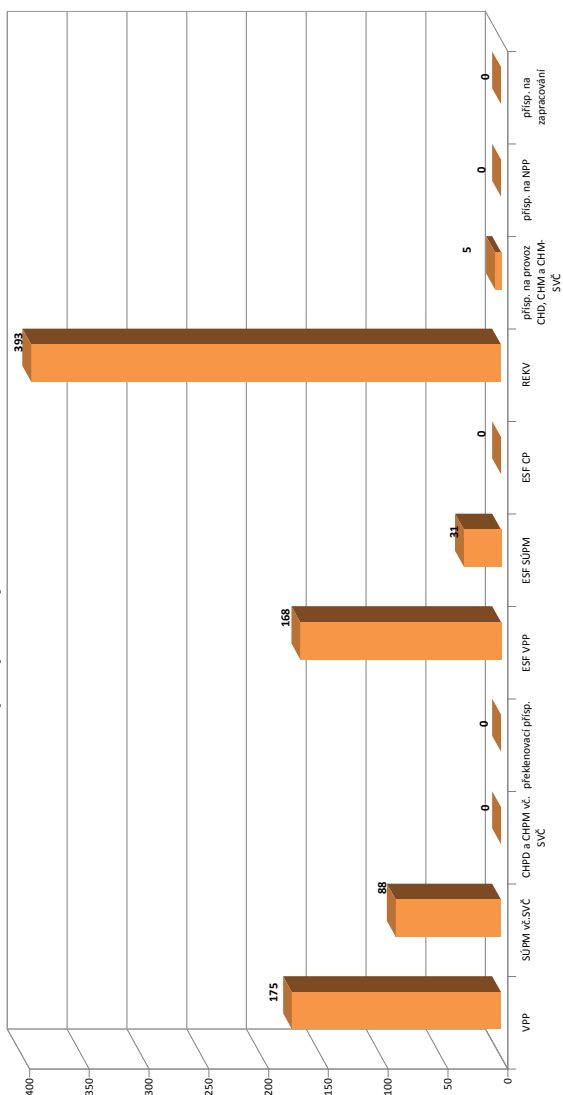

Praha-východ

Vývoj na trhu práce v roce 2011

měsíc	evidování uchazeči na konci sled.měs.					počet osob pobírajících podporu	MN v %	nově hlášení uchazeči	vyřazení uchazeči	nově hlášená a uvolněná VPM	obsazená a zrušená VPM	VPM celkem	počet uchazečů na 1 VPM
	celkem	dosažitelní	ženy	abs. škol a mladiství	osoby se ZP								
1	3 430	3 303	1 645	263	370	1 731	4,1	616	595	209	173	788	4,4
2	3 443	3 306	1 650	271	371	1 633	4,1	509	496	238	174	852	4,0
3	3 328	3 142	1 608	255	377	1 467	3,9	450	565	179	144	887	3,8
4	3 254	3 108	1 582	242	385	1 357	3,8	455	529	163	260	790	4,1
5	3 090	2 941	1 510	211	367	1 240	3,6	442	606	160	165	785	3,9
6	3 069	2 941	1 524	195	367	1 187	3,6	439	460	307	290	802	3,8
7	3 152	3 023	1 609	208	372	1 253	3,6	477	394	527	561	768	4,1
8	3 007	2 888	1 585	200	358	1 259	3,4	485	630	217	246	739	4,1
9	2 946	2 824	1 537	274	337	1 140	3,4	686	747	102	108	733	4,0
10	2 894	2 755	1 511	264	332	1 136	3,3	519	571	134	113	754	3,8
11	2 919	2 780	1 497	249	336	1 120	3,3	491	466	83	79	758	3,9
12	2 957	2 828	1 490	230	330	1 117	3,3	424	386	100	205	653	4,5

Evidování uchazeči a volná pracovní místa

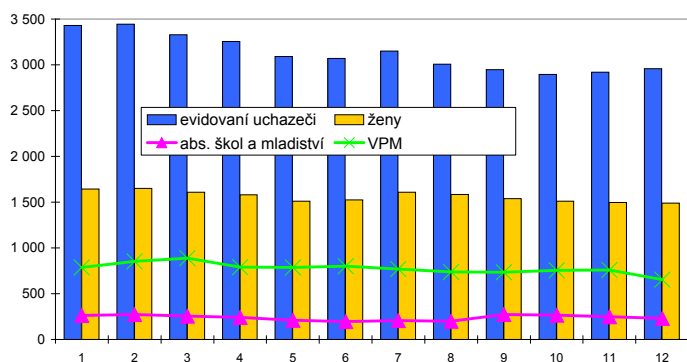

Nově hlášení a vyřazení uchazeči

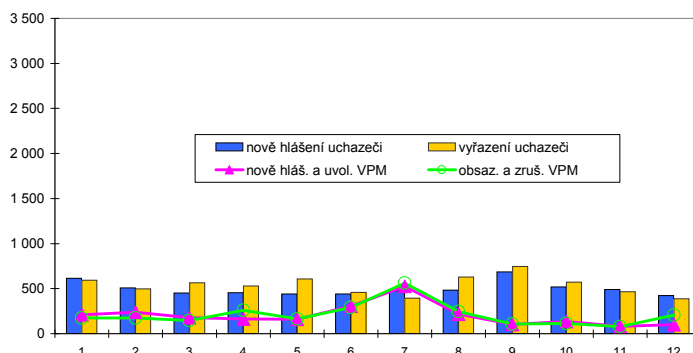

Struktura nezaměstnanosti v roce 2011

stav na konci čtvrtletí	celkový počet evidovan. uchazeči	Věková struktura nezaměstnaných				Délka nezaměstnanosti				
		do 19 let	20 - 34 let	35 - 49 let	nad 50 let	do 3 měsíců	3 - 6 měsíců	6 - 9 měsíců	9 - 12 měsíců	nad 12 měsíců
I.	3 328	135	1 243	971	979	1 279	983	431	220	415
II.	3 069	121	1 162	877	909	1 095	809	470	255	440
III.	2 946	199	1 119	861	767	1 310	648	327	211	450
IV.	2 957	167	1 120	880	790	1 200	788	321	174	474

stav na konci čtvrtletí	uchazeči celkem	Struktura nezaměstnaných podle vzdělání								
		bez vzděl.+ neúpl.zák.vz.	základní vzdělání	vyučení	střední bez maturity	vyučení s maturitou	ÚSV	ÚSO	vyšší odborné	bakal.+ VŠ
I.	3 328	9	498	1 256	106	189	133	765	45	327
II.	3 069	5	497	1 052	100	174	148	737	42	314
III.	2 946	4	438	998	95	207	116	704	63	321
IV.	2 957	4	451	1 096	94	169	112	679	51	301

stav na konci čtvrtletí	VPM celkem	Struktura volných pracovních míst podle vzdělání								
		bez vzděl.+ neúpl.zák.vz.	základní vzdělání	vyučení	střední bez maturity	vyučení s maturitou	ÚSV	ÚSO	vyšší odborné	bakal.+ VŠ
I.	887	3	577	149	3	50	6	60	1	38
II.	802	26	471	164	3	51	4	43	2	38
III.	733	18	285	289	3	49	0	39	7	43
IV.	653	17	243	311	0	23	0	25	6	28

Struktura nezaměstnaných podle vzdělání

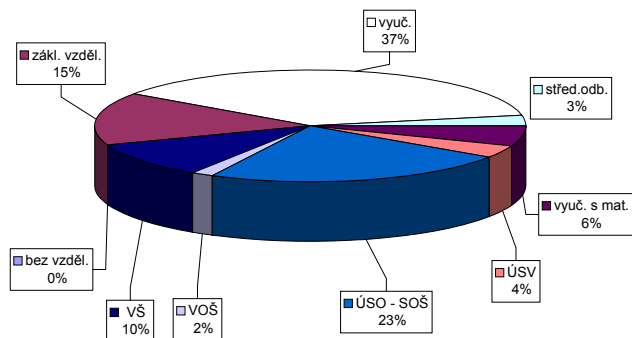

Struktura VPM podle vzdělání

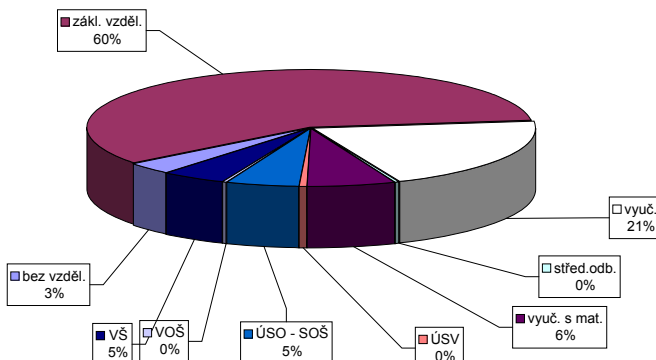

Vývoj v oblasti aktivní politiky zaměstnanosti v roce 2011 - Praha-východ

m ě s í c	Veteřné prospěšné práce (VPP)			Společensky účelná pracovní místa u zaměstnavatele			Společensky účelná pracovní místa - vyřazená místa			Samostatná výděl. činnost (SVČ)			Chráněné pracovní dílny - vytvoření			Chráněné pracovní místa - vytvoření			CHPM - SVČ osob se ZP			Přispěvek na provoz CHPD, CHPM a CHPM - SVC OZP			Přispěvek na zapracování			Přispěvek na nový podnikatelský program (NPP)			
	vytvořena	umístění	celkem	vytvořena	umístění	celkem	vytvořena	umístění	celkem	umístění	stav	celkem	vytvořena	umístění	celkem	stav	celkem	stav	celkem	stav	celkem	stav	celkem	stav	celkem	stav	celkem	stav	celkem	stav	celkem
na konci sled.měs.	na konci sled.měs.	od poč. roku	na konci sled.měs.	na konci sled.měs.	od poč. roku	na konci sled.měs.	na konci sled.měs.	od poč. roku	na konci sled.měs.	od poč. roku	na konci sled.měs.	na konci sled.měs.	na konci sled.měs.	na konci sled.měs.	od poč. roku	na konci sled.měs.	od poč. roku	na konci sled.měs.	od poč. roku	na konci sled.měs.	od poč. roku	na konci sled.měs.	od poč. roku	na konci sled.měs.	od poč. roku	na konci sled.měs.	od poč. roku	na konci sled.měs.	od poč. roku	na konci sled.měs.	od poč. roku
1	0	0	0	0	0	0	3	0	0	0	2	0	0	0	0	0	0	0	0	0	0	0	0	0	0	0	0	0	0	0	
2	0	0	0	0	0	2	0	0	0	2	2	0	0	0	0	0	0	0	0	0	0	0	0	0	0	0	0	0	0	0	0
3	4	4	3	0	0	4	4	3	1	1	1	3	1	1	1	1	1	0	0	0	0	0	0	0	0	0	0	0	0	0	0
4	4	4	4	0	0	3	3	3	2	3	2	3	1	1	1	1	1	0	0	0	0	0	0	0	0	0	0	0	0	0	0
5	9	9	9	0	0	5	5	5	4	5	7	5	0	0	0	0	0	0	0	0	0	0	0	0	0	0	0	0	0	0	0
6	16	13	13	0	0	7	7	7	6	7	6	7	5	0	0	0	0	0	0	0	0	0	0	0	0	0	0	0	0	0	0
7	16	16	16	0	0	8	8	8	5	7	5	6	5	0	0	0	0	0	0	0	0	0	0	0	0	0	0	0	0	0	0
8	16	16	16	0	0	9	9	9	7	9	7	9	6	0	0	0	0	0	0	0	0	0	0	0	0	0	0	0	0	0	0
9	16	16	17	0	0	9	9	9	7	9	7	9	5	0	0	0	0	0	0	0	0	0	0	0	0	0	0	0	0	0	0
10	16	16	17	0	0	9	9	9	6	9	6	9	5	0	0	0	0	0	0	0	0	0	0	0	0	0	0	0	0	0	0
11	4	4	4	0	0	1	1	1	1	1	1	5	5	0	0	0	0	0	0	0	0	0	0	0	0	0	0	0	0	0	0
12	4	4	4	0	0	1	1	1	1	1	1	5	5	0	0	0	0	0	0	0	0	0	0	0	0	0	0	0	0	0	0

m ě s í c	Překlenovací příspěvek (PP)			Projekty ESF - OP LZZ - VPP			Projekty ESF - OP LZZ - SÚPM			Projekty ESF - OP LZZ - CP			Uchazeči v requalifikaci		
	zaměstnaní	stav na konci sled.měs.	celkem od poč. roku	umístění	stav na konci sled.měs.	celkem od poč. roku	umístění	stav na konci sled.měs.	celkem od poč. roku	umístění	stav na konci sled.měs.	celkem od poč. roku	umístění	stav na konci sled.měs.	celkem od poč. roku
1	0	0	0	0	0	0	0	0	0	0	0	0	0	5	6
2	0	0	2	1	1	1	1	1	0	0	0	0	10	16	
3	0	0	2	1	1	1	1	1	0	0	0	0	50	56	
4	0	0	2	1	1	1	1	1	0	0	0	0	28	77	
5	0	0	2	2	2	2	2	2	0	0	0	0	25	101	
6	0	0	2	2	2	2	2	2	0	0	0	0	7	106	
7	0	0	3	0	2	0	2	0	0	0	0	0	3	106	
8	0	0	6	9	0	2	0	2	0	0	0	0	4	108	
9	0	0	7	10	0	2	0	2	0	0	0	0	5	111	
10	0	0	8	11	0	2	0	2	0	0	0	0	26	135	
11	0	0	12	15	0	2	0	2	0	0	0	0	12	140	
12	0	0	19	22	0	2	0	2	0	0	0	0	1	140	

Počet osob podpořených v rámci APZ v roce 2011

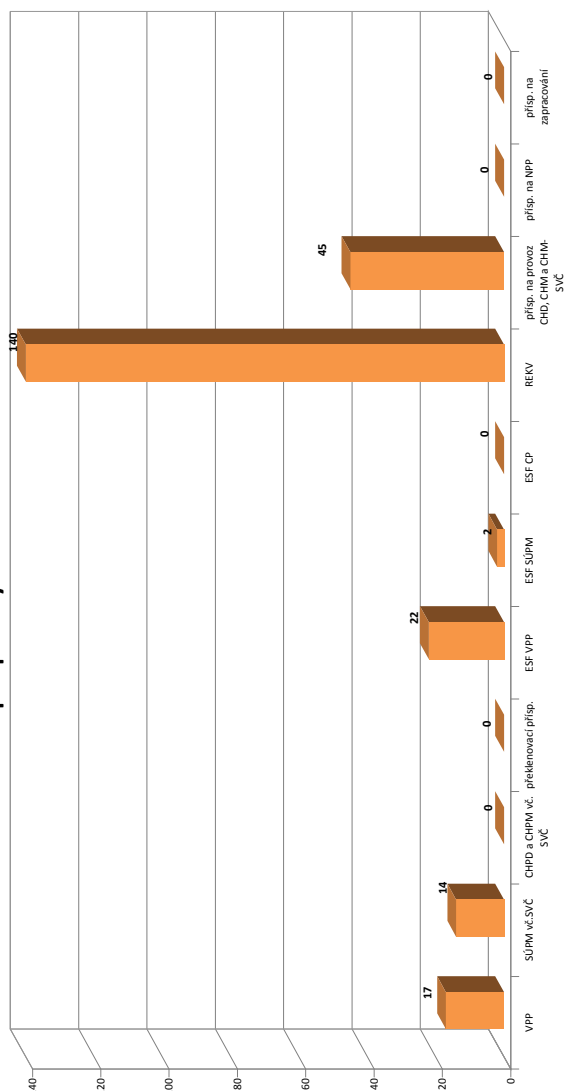

Praha-západ

Vývoj na trhu práce v roce 2011

měsíc	evidování uchazeči na konci sled.měs.					počet osob pobírajících podporu	MN v %	nově hlášení uchazeči	vyřazení uchazeči	nově hlášená a uvolněná VPM	obsazená a zrušená VPM	VPM celkem	počet uchazečů na 1 VPM
	celkem	dosažitelní	ženy	abs. škol a mladiství	osoby se ZP								
1	2 699	2 650	1 349	157	209	1 146	4,1	452	418	58	67	317	8,5
2	2 723	2 675	1 381	168	212	1 079	4,2	389	365	79	102	294	9,3
3	2 701	2 634	1 353	159	224	1 013	4,1	407	429	92	61	325	8,3
4	2 659	2 584	1 348	158	225	970	4,0	390	432	65	76	314	8,5
5	2 535	2 461	1 292	140	218	915	3,8	324	448	97	66	345	7,3
6	2 564	2 514	1 339	135	231	905	3,9	375	346	75	44	376	6,8
7	2 684	2 640	1 425	149	230	1 025	4,1	426	306	52	71	357	7,5
8	2 647	2 600	1 401	163	215	968	4,0	360	397	54	66	345	7,7
9	2 622	2 575	1 368	227	205	925	4,0	528	553	71	68	348	7,5
10	2 627	2 556	1 353	241	221	922	3,9	408	403	49	68	329	8,0
11	2 602	2 545	1 340	226	216	897	3,9	364	389	34	83	280	9,3
12	2 568	2 525	1 317	198	203	841	3,9	318	352	36	110	206	12,5

Evidování uchazeči a volná pracovní místa

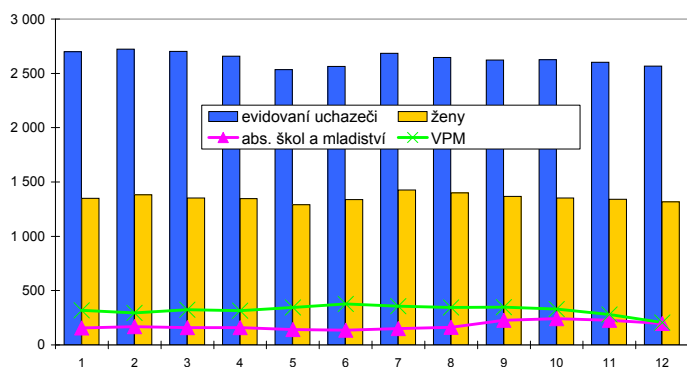

Nově hlášení a vyřazení uchazeči

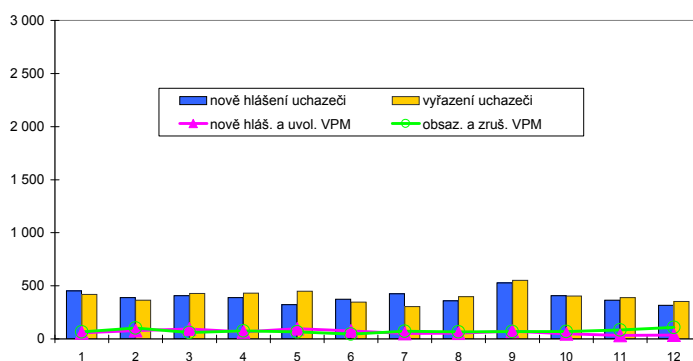

Struktura nezaměstnanosti v roce 2011

stav na konci čtvrtletí	celkový počet evidovan. uchazečů	Věková struktura nezaměstnaných				Délka nezaměstnanosti				
		do 19 let	20 - 34 let	35 - 49 let	nad 50 let	do 3 měsíců	3 - 6 měsíců	6 - 9 měsíců	9 - 12 měsíců	nad 12 měsíců
I.	2 701	107	999	860	735	1 019	700	375	166	441
II.	2 564	92	955	817	700	908	611	384	200	461
III.	2 622	170	993	829	630	1 071	554	328	195	474
IV.	2 568	117	1 006	814	631	909	675	311	191	482
stav na konci čtvrtletí	Struktura nezaměstnaných podle vzdělání									
	uchazeči celkem	bez vzděl.+ neúpl.zák.vz.	základní vzdělání	vyučení	střední bez maturity	vyučení s maturitou	ÚSV	ÚSO	vyšší odborné	bakal.+ VŠ
I.	2 701	1	404	965	53	144	129	631	39	335
II.	2 564	0	436	860	58	135	124	560	37	354
III.	2 622	0	450	859	65	154	100	566	35	393
IV.	2 568	0	431	821	68	144	103	603	39	359
stav na konci čtvrtletí	Struktura volných pracovních míst podle vzdělání									
	VPM celkem	bez vzděl.+ neúpl.zák.vz.	základní vzdělání	vyučení	střední bez maturity	vyučení s maturitou	ÚSV	ÚSO	vyšší odborné	bakal.+ VŠ
I.	325	11	157	71	8	4	10	39	5	20
II.	376	15	165	60	6	10	12	67	3	38
III.	348	16	131	77	2	9	14	66	1	32
IV.	206	8	96	59	0	4	3	27	1	8

Struktura nezaměstnaných podle vzdělání

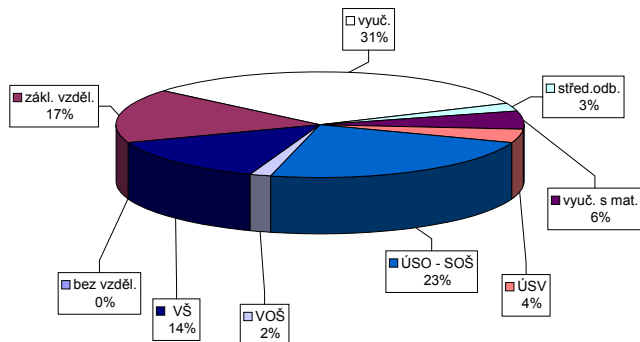

Struktura VPM podle vzdělání

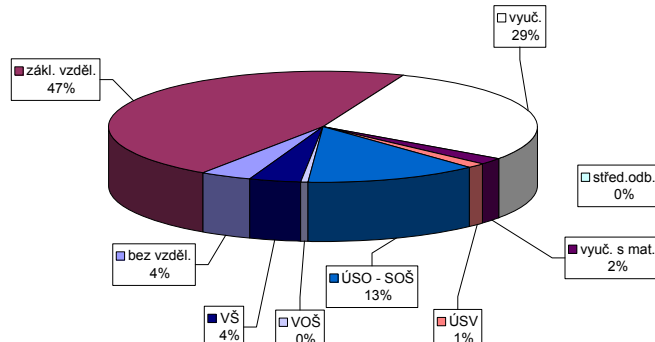

Vývoj v oblasti aktivní politiky zaměstnanosti v roce 2011 - Praha-západ

m ě s í c	Veteřné prospěšné práce (VPP)			Společensky účelná pracovní místa u zaměstnavatele			Společensky účelná pracovní místa - vyřazená místa			Samostatná výděl. činnost (SVČ)			Chráněné pracovní dílny - vytvoření			Chráněné pracovní místa - vytvoření			CHPM - SVČ osob se ZP			Přispěvek na provoz CHPD, CHPM a CHPM - SVČ OZP			Přispěvek na zapracování			Přispěvek na nový podnikatelský program (NPP)			
	vytvořená místa	umístění uchazečů	celkem	stav na konci sled. měs.	vytvořená místa	umístění uchazečů	celkem	stav na konci sled. měs.	vytvořená místa	umístění uchazečů	celkem	stav na konci sled. měs.	vytvořená místa	umístění uchazečů	celkem	stav na konci sled. měs.	vytvořená místa	umístění uchazečů	celkem	stav na konci sled. měs.	vytvořená místa	umístění uchazečů	celkem	stav na konci sled. měs.	vytvořená místa	umístění uchazečů	celkem	stav na konci sled. měs.	vytvořená místa	umístění uchazečů	celkem
1	13	0	8	0	0	0	0	19	0	0	17	2	10	0	1	0	1	0	0	0	1	0	1	0	0	0	0	0	0	0	0
2	13	0	8	0	0	0	0	17	0	0	16	2	11	1	0	1	0	0	0	0	1	0	1	0	0	0	0	0	0	0	0
3	13	0	8	0	0	0	0	13	0	0	12	2	14	5	0	1	0	0	0	0	1	0	1	0	27	0	0	0	0	0	0
4	11	0	7	0	0	0	0	7	0	0	7	4	14	5	10	0	1	0	0	0	1	0	1	0	27	0	0	0	0	0	0
5	9	2	6	1	0	0	0	10	0	0	10	9	15	6	10	0	1	0	0	0	1	0	1	0	27	0	0	0	0	0	0
6	9	3	6	2	0	0	0	14	0	0	14	13	15	6	10	0	1	0	0	0	1	0	1	0	27	0	0	0	0	0	0
7	7	3	5	2	0	0	0	16	0	0	16	16	18	9	10	0	1	0	0	0	1	0	2	1	27	0	0	0	0	0	0
8	14	10	9	6	0	0	0	22	0	0	22	22	19	10	10	0	1	0	0	0	1	0	2	1	27	0	0	0	0	0	0
9	14	10	9	6	0	0	0	17	0	0	17	22	17	10	10	0	1	0	0	0	1	0	2	1	27	0	0	0	0	0	0
10	10	10	6	6	0	0	0	14	0	0	14	22	17	10	10	0	1	0	0	0	1	0	2	2	27	0	0	0	0	0	0
11	10	10	8	9	0	0	0	19	0	0	19	32	18	11	0	1	0	0	0	0	1	0	3	3	27	0	0	0	0	0	0
12	10	10	8	9	0	0	0	18	0	0	18	32	18	14	0	1	0	0	0	0	1	0	3	3	27	0	0	0	0	0	0

Počet osob podpořených v rámci APZ v roce 2011

m ě s í c	Překlenovací příspěvek (PP)			Projekt ESF - OP LZZ - VPP			Projekt ESF - OP LZZ - SÚPM			Projekt ESF - OP LZZ - CP			Uchazeči v requalifikaci		
	zaměstnaní	celkem	od poč. roku	umístění uchazečů	stav na konci sled. měs.	celkem	stav na konci sled. měs.	umístění uchazečů	stav na konci sled. měs.	celkem	stav na konci sled. měs.	umístění uchazečů	stav na konci sled. měs.	celkem	stav na konci sled. měs.
1	0	0	0	15	16	7	10	0	0	0	0	4	5		
2	0	0	0	16	16	8	11	0	0	0	0	3	8		
3	0	0	0	16	16	14	17	0	0	0	0	25	46		
4	0	0	0	17	17	14	17	0	0	0	0	24	73		
5	0	0	0	17	17	14	11	0	0	0	0	33	106		
6	0	0	0	17	17	14	7	0	0	0	0	11	113		
7	0	0	0	17	17	14	0	0	0	0	0	5	113		
8	0	0	0	25	25	14	0	0	0	0	0	7	117		
9	0	0	0	11	28	14	0	0	0	0	0	7	125		
10	0	0	0	12	29	14	0	0	0	0	0	32	151		
11	0	0	0	16	33	14	0	0	0	0	0	17	167		
12	0	0	0	16	33	14	0	0	0	0	0	0	167		

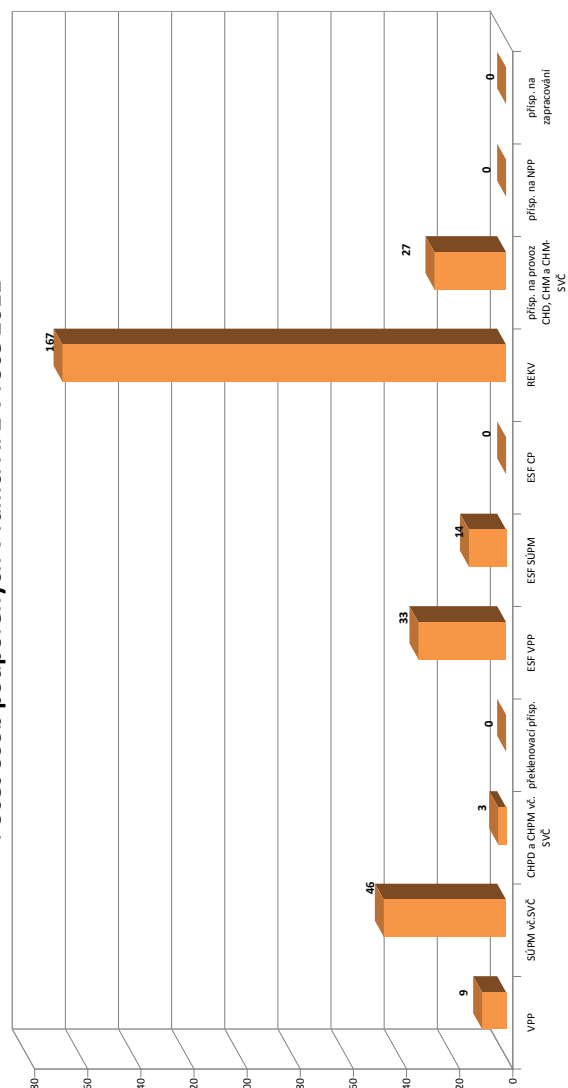

Příbram

Vývoj na trhu práce v roce 2011

měsíc	evidování uchazeči na konci sled.měs.					počet osob pobírajících podporu	MN v %	nově hlášení uchazeči	vyřazení uchazeči	nově hlášená a uvolněná VPM	obsazená a zrušená VPM	VPM celkem	počet uchazečů na 1 VPM
	celkem	dosazitelní	ženy	abs. škol a mladiství	osoby se ZP								
1	7 005	6 928	2 943	439	808	2 730	11,3	846	620	122	124	204	34,3
2	6 968	6 886	2 913	483	800	2 616	11,2	550	587	204	137	271	25,7
3	6 619	6 527	2 846	475	800	2 206	10,6	586	935	234	196	309	21,4
4	6 028	5 923	2 764	449	771	1 650	9,7	527	1 118	140	151	298	20,2
5	5 694	5 602	2 692	380	771	1 356	9,1	490	824	147	153	292	19,5
6	5 563	5 479	2 706	301	790	1 281	8,9	500	631	154	139	307	18,1
7	5 666	5 591	2 860	282	796	1 389	9,2	730	627	110	108	309	18,3
8	5 597	5 528	2 812	332	781	1 334	9,1	566	635	141	120	330	17,0
9	5 518	5 443	2 730	411	768	1 198	8,9	786	865	110	146	294	18,8
10	5 422	5 327	2 669	399	759	1 198	8,8	539	635	155	163	286	19,0
11	5 611	5 528	2 711	388	771	1 332	9,2	678	489	98	117	267	21,0
12	6 147	6 079	2 805	372	803	1 761	10,1	944	408	104	106	265	23,2

Evidování uchazeči a volná pracovní místa

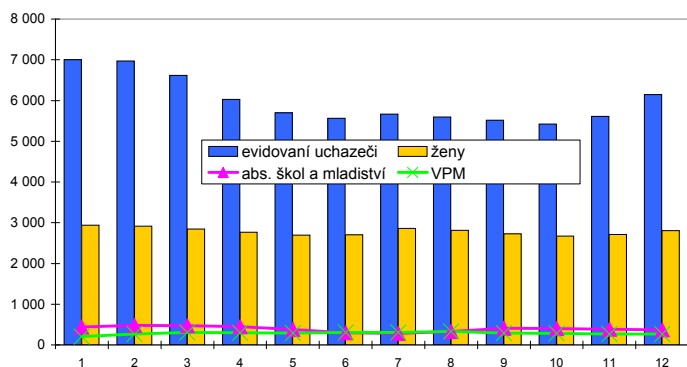

Nově hlášení a vyřazení uchazeči

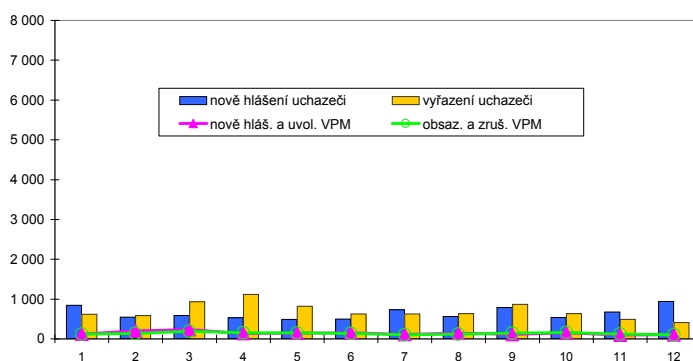

Struktura nezaměstnanosti v roce 2011

stav na konci čtvrtletí	celkový počet evidovan. uchazečů	Věková struktura nezaměstnaných				Délka nezaměstnanosti				
		do 19 let	20 - 34 let	35 - 49 let	nad 50 let	do 3 měsíců	3 - 6 měsíců	6 - 9 měsíců	9 - 12 měsíců	nad 12 měsíců
I.	6 619	216	2 480	2 073	1 850	1 566	1 704	772	454	2 123
II.	5 563	191	2 078	1 668	1 626	1 261	901	709	515	2 177
III.	5 518	305	2 090	1 630	1 493	1 554	773	556	429	2 206
IV.	6 147	237	2 204	1 989	1 717	1 923	1 035	510	408	2 271
stav na konci čtvrtletí	Struktura nezaměstnaných podle vzdělání									
	uchazeči celkem	bez vzděl.+ neúpl.zák.vz.	základní.vzdělání	vyučení	střední bez maturity	vyučení s maturitou	ÚSV	ÚSO	vyšší odborné	bakal.+ VŠ
I.	6 619	3	1 421	3 133	183	331	208	1 048	41	251
II.	5 563	3	1 319	2 442	156	260	197	908	36	242
III.	5 518	3	1 278	2 349	158	276	179	945	50	280
IV.	6 147	3	1 412	2 859	165	279	181	943	43	262
stav na konci čtvrtletí	Struktura volných pracovních míst podle vzdělání									
	VPM celkem	bez vzděl.+ neúpl.zák.vz.	základní.vzdělání	vyučení	střední bez maturity	vyučení s maturitou	ÚSV	ÚSO	vyšší odborné	bakal.+ VŠ
I.	309	0	83	125	7	7	32	30	2	23
II.	307	0	89	137	5	10	17	26	2	21
III.	294	0	58	143	6	18	12	31	2	24
IV.	265	0	47	141	11	15	12	20	0	19

Struktura nezaměstnaných podle vzdělání

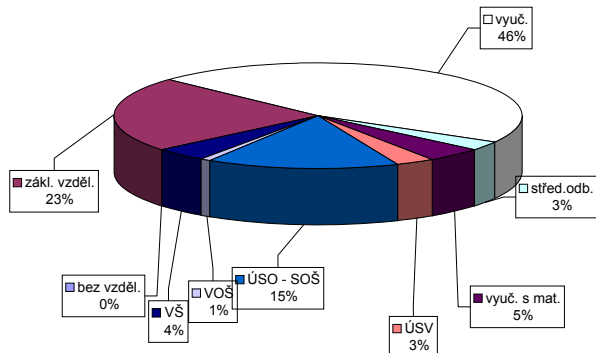

Struktura VPM podle vzdělání

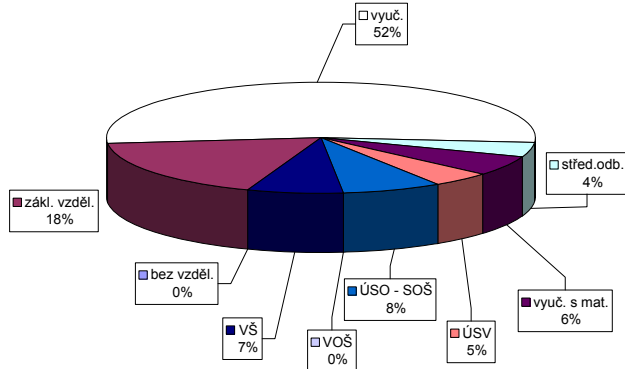

Vývoj v oblasti aktivní politiky zaměstnanosti v roce 2011 - Příbram

m ě s í c	Veteřné prospěšné práce (VPP)			Společensky účelná pracovní místa u zaměstnavatele			Společensky účelná pracovní místa - vyřazená místa			Samostatná výděl. činnost (SVČ)			Chráněné pracovní dílny - vytvoření			Chráněné pracovní místa - vytvoření			CHPM - SVČ osob se ZP			Přispěvek na provoz CHPD, CHPM a CHPMI - SVČ OZP			Přispěvek na zapracování			Přispěvek na nový podnikatelský program (NPP)		
	vytvořená místa	umístění uchazečů	celkem od poč. sled. měs. roku	vytvořená místa	stav na konci sled. měs. roku	celkem od poč. sled. měs. roku	umístění uchazečů	stav na konci sled. měs. roku	celkem od poč. sled. měs. roku	umístění uchazečů	stav na konci sled. měs. roku	celkem od poč. sled. měs. roku	vytvořená místa	stav na konci sled. měs. roku	celkem od poč. sled. měs. roku	umístění uchazečů	stav na konci sled. měs. roku	celkem od poč. sled. měs. roku	vytvořená místa	stav na konci sled. měs. roku	celkem od poč. sled. měs. roku	umístění uchazečů	stav na konci sled. měs. roku	celkem od poč. sled. měs. roku	zaměstnaní	stav na konci sled. měs. roku	celkem od poč. sled. měs. roku	zaměstnaní	stav na konci sled. měs. roku	celkem od poč. sled. měs. roku
1	88	11	69	0	0	0	0	0	0	11	0	0	2	0	0	0	0	0	0	0	0	0	0	160	0	0	0	0	0	
2	105	28	82	14	0	0	0	0	0	15	5	11	0	0	0	0	0	0	0	0	0	0	0	190	0	0	0	0	0	
3	122	90	66	36	0	0	0	0	0	39	31	16	0	0	0	0	0	0	0	0	0	0	0	190	0	0	0	0	0	
4	111	95	99	84	0	0	0	0	0	38	37	18	0	0	0	0	0	0	0	0	0	0	0	190	0	0	0	0	0	
5	119	104	111	98	0	0	0	0	0	38	37	18	0	0	0	0	0	0	0	0	0	0	0	190	0	0	0	0	0	
6	117	104	114	103	0	0	0	0	0	37	37	18	0	0	0	0	0	0	0	0	0	0	0	190	0	0	0	0	0	
7	65	104	65	103	0	0	0	0	0	7	37	22	0	0	0	0	0	0	0	0	0	0	0	190	0	0	0	0	0	
8	23	104	20	105	0	0	0	0	0	9	39	24	0	0	0	0	0	0	0	0	0	0	0	190	0	0	0	0	0	
9	23	104	22	107	0	0	0	0	0	7	42	27	0	0	0	0	0	0	0	0	0	0	0	190	0	0	0	0	0	
10	18	104	17	107	0	0	0	0	0	9	45	27	0	0	0	0	0	0	0	0	0	0	0	190	0	0	0	0	0	
11	10	104	8	109	0	0	0	0	0	8	48	28	0	0	0	0	0	0	0	0	0	0	0	190	0	0	0	0	0	
12	0	104	0	109	0	0	0	0	0	4	48	28	0	0	0	0	0	0	0	0	0	0	0	182	0	0	0	0	0	

Počet osob podpořených v rámci APZ v roce 2011

m ě s í c	Překlenovací příspěvek (PP)			Projekty ESF - OP LZZ - VPP			Projekty ESF - OP LZZ - SÚPM			Projekty ESF - OP LZZ - CP			Uchazeči v requalifikaci		
	zaměstnaní	stav na konci sled. měs. roku	celkem od poč. sled. měs. roku	umístění uchazečů	stav na konci sled. měs. roku	celkem od poč. sled. měs. roku	umístění uchazečů	stav na konci sled. měs. roku	celkem od poč. sled. měs. roku	umístění uchazečů	stav na konci sled. měs. roku	celkem od poč. sled. měs. roku	umístění uchazečů	stav na konci sled. měs. roku	celkem od poč. sled. měs. roku
1	0	0	0	60	11	19	56	19	0	0	0	5	12		
2	0	0	0	58	12	36	72	36	0	0	0	4	16		
3	0	0	0	59	14	36	71	36	0	0	0	4	31		
4	0	0	0	49	14	38	69	38	0	0	0	19	50		
5	0	0	0	41	16	38	44	38	0	0	0	14	67		
6	0	0	0	40	16	39	7	39	0	0	0	11	76		
7	0	0	0	118	112	0	39	0	0	0	0	4	76		
8	0	0	0	110	127	0	39	0	0	0	0	3	79		
9	0	0	0	130	155	0	39	0	0	0	0	6	95		
10	0	0	0	115	173	0	39	0	0	0	0	25	120		
11	0	0	0	122	182	0	39	0	0	0	0	14	154		
12	0	0	0	115	183	0	39	0	0	0	0	3	162		

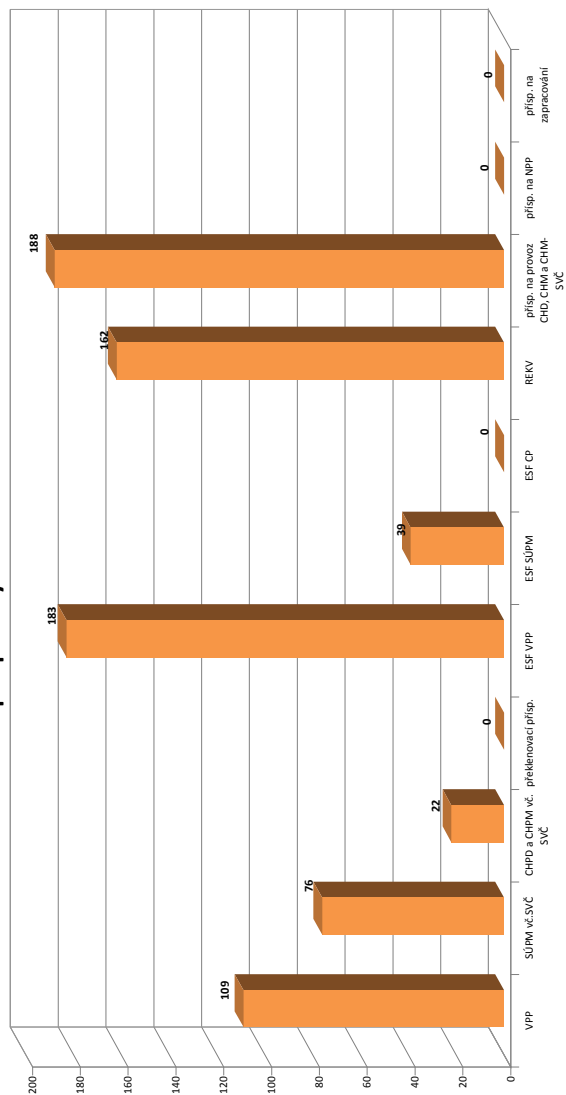

Rakovník

Vývoj na trhu práce v roce 2011

měsíc	evidovani uchazeči na konci sled.měs.					počet osob pobírajících podporu	MN v %	nově hlášení uchazeči	vyřazení uchazeči	nově hlášená a uvolněná VPM	obsazená a zrušená VPM	VPM celkem	počet uchazečů na 1 VPM
	celkem	dosažitelní	ženy	abs. škol a mladiství	osoby se ZP								
1	2 811	2 766	1 419	216	451	1 031	9,3	359	287	37	36	87	32,3
2	2 785	2 733	1 377	211	457	974	9,2	241	267	68	30	125	22,3
3	2 700	2 615	1 340	193	454	884	8,8	272	357	21	75	71	38,0
4	2 496	2 370	1 289	185	432	754	7,8	245	449	23	16	78	32,0
5	2 444	2 333	1 288	157	435	687	7,7	252	304	22	31	69	35,4
6	2 427	2 366	1 294	131	436	647	7,8	237	254	59	19	109	22,3
7	2 452	2 398	1 362	139	437	696	7,8	267	242	29	22	116	21,1
8	2 378	2 321	1 327	151	427	652	7,6	223	297	40	27	129	18,4
9	2 410	2 333	1 305	211	418	590	7,6	391	359	37	38	128	18,8
10	2 375	2 282	1 294	219	424	561	7,5	253	288	16	36	108	22,0
11	2 405	2 342	1 308	206	426	561	7,6	249	219	10	12	106	22,7
12	2 616	2 561	1 358	205	451	682	8,4	367	156	17	31	92	28,4

Evidovani uchazeči a volná pracovní místa

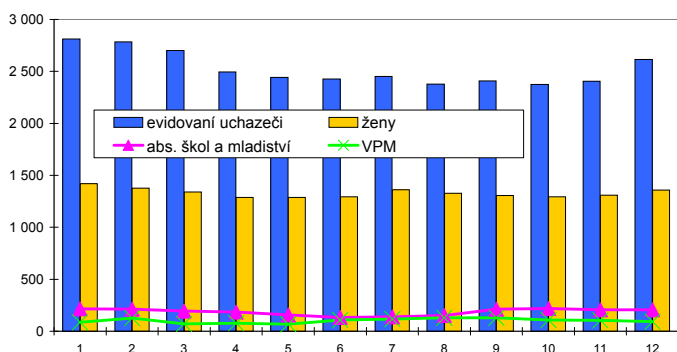

Nově hlášení a vyřazení uchazeči

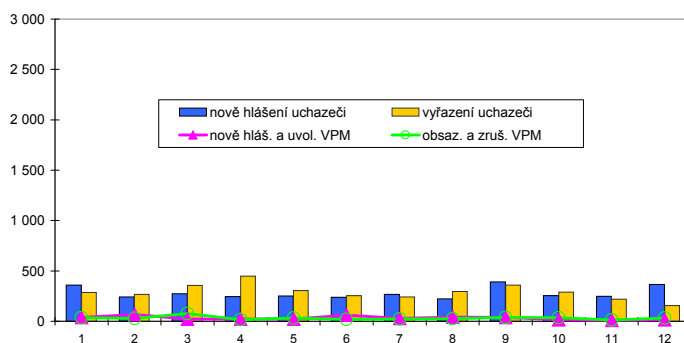

Struktura nezaměstnanosti v roce 2011

stav na konci čtvrtletí	celkový počet evidovan. uchazečů	Věková struktura nezaměstnaných				Délka nezaměstnanosti				
		do 19 let	20 - 34 let	35 - 49 let	nad 50 let	do 3 měsíců	3 - 6 měsíců	6 - 9 měsíců	9 - 12 měsíců	nad 12 měsíců
I.	2 700	93	989	833	785	634	739	323	197	807
II.	2 427	72	897	763	695	548	445	422	224	788
III.	2 410	156	912	730	612	667	390	293	255	805
IV.	2 616	134	979	821	682	728	506	281	216	885

stav na konci čtvrtletí	uchazeči celkem	Struktura nezaměstnaných podle vzdělání								
		bez vzděl.+ neúpl.zák.vz.	základní vzdělání	vyučení	střední bez maturity	vyučení s maturitou	ÚSV	ÚSO	vyšší odborné	bakal.+ VŠ
I.	2 700	3	723	1 172	86	110	69	432	14	91
II.	2 427	2	682	989	81	98	71	401	9	94
III.	2 410	3	666	951	79	110	65	404	21	111
IV.	2 616	4	729	1 069	83	107	74	428	16	106

stav na konci čtvrtletí	VPM celkem	Struktura volných pracovních míst podle vzdělání								
		bez vzděl.+ neúpl.zák.vz.	základní vzdělání	vyučení	střední bez maturity	vyučení s maturitou	ÚSV	ÚSO	vyšší odborné	bakal.+ VŠ
I.	71	0	6	26	1	4	0	24	4	6
II.	109	2	16	46	0	3	0	26	4	12
III.	128	0	21	63	2	3	1	24	5	9
IV.	92	0	27	32	2	5	0	20	1	5

Struktura nezaměstnaných podle vzdělání

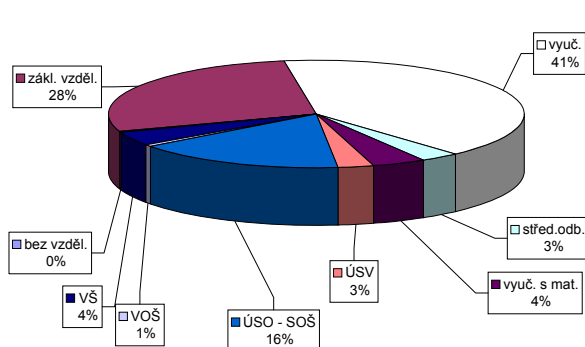

Struktura VPM podle vzdělání

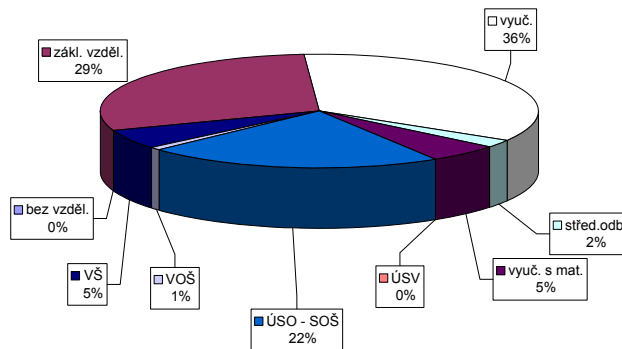

Vývoj v oblasti aktivní politiky zaměstnanosti v roce 2011 - Rakovník

číslo	Veteřné prospěšné práce (VPP)			Společensky účelná pracovní místa u zaměstnavatele			Společensky účelná pracovní místa - vyřazená místa			Samostatná výdělničinnost (SVČ)			Chráněné pracovní dílny - vytvoření			Chráněné pracovní místa - vytvoření			CHPM - SVČ osob se ZP			Příspěvek na provoz CHPD, CHPM a CHPM - SVČ OZP			Příspěvek na zapracování			Příspěvek na nový podnikatelský program (NPP)			
	vytvořená místa	umístění uchazečů	celkem	stav na konci sled.měs.	vytvořená místa	umístění uchazečů	celkem	stav na konci sled.měs.	vytvořená místa	umístění uchazečů	celkem	stav na konci sled.měs.	vytvořená místa	umístění uchazečů	celkem	stav na konci sled.měs.	vytvořená místa	umístění uchazečů	celkem	stav na konci sled.měs.	vytvořená místa	umístění uchazečů	celkem	stav na konci sled.měs.	vytvořená místa	umístění uchazečů	celkem	stav na konci sled.měs.	vytvořená místa	umístění uchazečů	celkem
1	7	0	7	0	0	0	57	0	0	0	0	0	26	0	0	0	0	0	0	0	0	0	0	0	0	0	0	0	0	0	
2	7	0	7	0	0	0	41	1	0	0	0	0	26	0	0	0	0	0	0	0	0	0	0	0	0	0	0	0	0	0	
3	67	62	8	3	0	0	31	6	0	0	0	22	0	0	0	0	0	0	0	0	0	0	0	0	0	0	0	0	0	0	
4	67	62	61	57	0	0	27	20	0	0	0	24	4	0	0	0	0	0	0	0	0	0	0	0	0	0	0	0	0	0	
5	69	64	66	63	0	0	37	33	0	0	0	26	6	0	0	0	0	0	0	0	0	0	0	0	0	0	0	0	0	0	
6	71	67	70	68	0	0	46	45	0	0	0	29	9	0	0	0	0	0	0	0	0	0	0	0	0	0	0	0	0	0	
7	68	67	68	68	0	0	49	56	0	0	0	29	9	0	0	0	0	0	0	0	0	0	0	0	0	0	0	0	0	0	
8	67	67	66	68	0	0	48	61	0	0	0	29	10	0	0	0	0	0	0	0	0	0	0	0	0	0	0	0	0	0	
9	65	67	65	69	0	0	35	64	0	0	0	28	10	0	0	0	0	0	0	0	0	0	0	0	0	0	0	0	0	0	
10	64	67	64	69	0	0	43	86	0	0	0	29	15	0	0	0	0	0	0	0	0	0	0	0	0	0	0	0	0	0	
11	62	67	61	69	0	0	43	96	0	0	0	27	15	0	0	0	0	0	0	0	0	0	0	0	0	0	0	0	0	0	
12	0	67	0	69	0	0	15	98	0	0	0	27	16	0	0	0	0	0	0	0	0	0	0	0	0	0	0	0	0	0	

85

číslo	Překlenovací příspěvek (PP)			Projekty ESF - OP LZZ - VPP			Projekty ESF - OP LZZ - SÚPM			Projekty ESF - OP LZZ - CP			Uchazeči v requalifikaci		
	zaměstnaní	stav na konci sled.měs.	celkem	umístění uchazečů	stav na konci sled.měs.	celkem	umístění uchazečů	stav na konci sled.měs.	celkem	umístění uchazečů	stav na konci sled.měs.	celkem	umístění uchazečů	stav na konci sled.měs.	celkem
1	0	0	0	7	2	15	15	0	0	0	0	0	0	12	
2	0	0	0	6	2	29	29	0	0	0	0	0	2	14	
3	0	0	0	16	13	33	36	0	0	0	0	0	41	73	
4	0	0	0	28	26	33	36	0	0	0	0	0	82	155	
5	0	0	0	27	27	32	36	0	0	0	0	0	80	238	
6	0	0	0	26	27	19	36	0	0	0	0	0	16	247	
7	0	0	0	21	48	0	36	0	0	0	0	0	1	247	
8	0	0	0	24	51	0	36	0	0	0	0	0	0	247	
9	0	0	0	37	67	0	36	0	0	0	0	0	12	259	
10	0	0	0	40	71	0	36	0	0	0	0	0	39	294	
11	0	0	0	39	73	0	36	0	0	0	0	0	8	299	
12	0	0	0	37	75	0	36	0	0	0	0	0	2	300	

Počet osob podpořených v rámci APZ v roce 2011

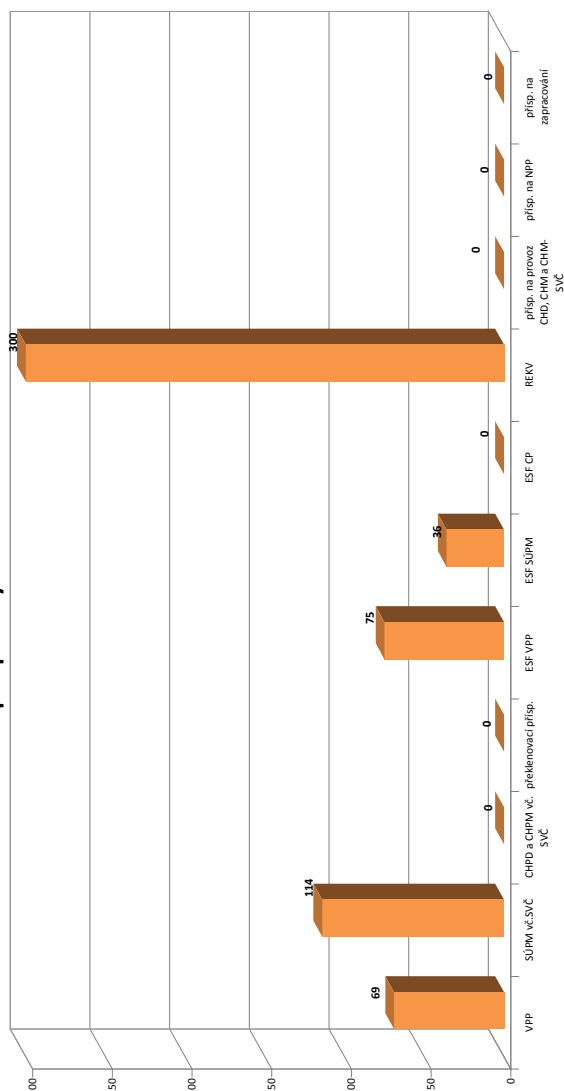

Středočeský kraj

Vývoj na trhu práce v roce 2011

měsíc	evidování uchazeči na konci sled.měs.					počet osob pobírajících podporu	MN v %	nově hlášení uchazeči	vyřazení uchazeči	nově hlášená a uvolněná VPM	obsazená a zrušená VPM	VPM celkem	počet uchazečů na 1 VPM
	celkem	dosažitelní	ženy	abs. škol a mladiství	osoby se ZP								
1	55 923	54 896	26 789	3 249	6 227	20 859	7,9	7 392	6 185	1 803	1 404	3 998	14,0
2	55 396	54 207	26 541	3 261	6 236	19 658	7,8	5 244	5 771	1 387	1 506	3 879	14,3
3	53 876	52 386	26 012	3 206	6 305	17 725	7,5	5 727	7 247	1 925	1 757	4 047	13,3
4	50 784	49 317	25 302	3 029	6 185	15 172	7,0	5 167	8 259	1 302	1 407	3 942	12,9
5	49 000	47 534	24 889	2 579	6 216	13 464	6,8	5 037	6 821	1 633	1 388	4 187	11,7
6	48 517	47 317	25 065	2 244	6 247	13 092	6,8	5 161	5 644	1 667	1 570	4 284	11,3
7	49 290	48 250	26 063	2 288	6 279	13 818	6,9	5 746	4 973	1 592	1 665	4 211	11,7
8	48 999	48 007	26 086	2 541	6 152	13 302	6,9	5 700	5 991	1 640	1 314	4 537	10,8
9	48 512	47 360	25 497	3 372	5 887	12 110	6,8	7 838	8 325	1 156	1 256	4 437	10,9
10	47 900	46 440	25 102	3 548	5 840	12 003	6,6	5 690	6 302	1 244	1 397	4 284	11,2
11	48 248	47 010	25 078	3 378	5 842	12 360	6,7	5 921	5 573	1 299	1 220	4 363	11,1
12	50 594	49 558	25 606	3 215	5 967	14 059	7,1	6 708	4 362	811	1 120	4 054	12,5

Evidování uchazeči a volná pracovní místa

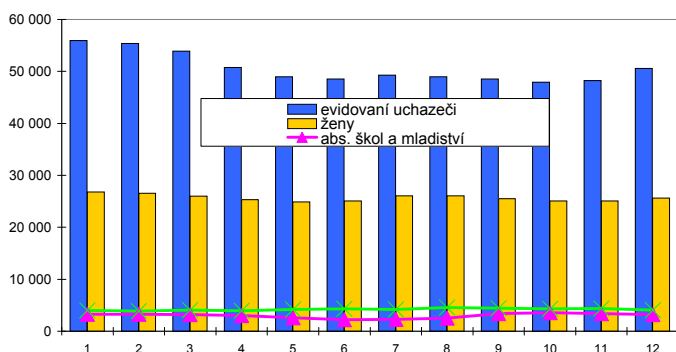

Nově hlášení a vyřazení uchazeči

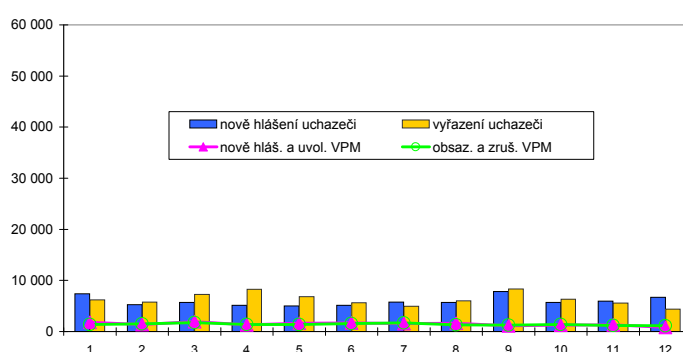

Struktura nezaměstnanosti v roce 2011

stav na konci čtvrtletí	celkový počet evidovan. uchazečů	Věková struktura nezaměstnaných				Délka nezaměstnanosti				
		do 19 let	20 - 34 let	35 - 49 let	nad 50 let	do 3 měsíců	3 - 6 měsíců	6 - 9 měsíců	9 - 12 měsíců	nad 12 měsíců
I.	53 876	2 294	19 444	17 009	15 129	14 161	13 722	6 732	3 751	15 510
II.	48 517	1 980	17 499	15 307	13 731	12 341	8 992	7 188	4 333	15 663
III.	48 512	3 097	18 106	15 114	12 195	14 784	7 796	5 403	4 391	16 138
IV.	50 594	2 546	18 536	16 466	13 046	15 227	9 788	4 973	3 681	16 925

stav na konci čtvrtletí	Struktura nezaměstnaných podle vzdělání									
	uchazeči celkem	bez vzděl.+ neúpl.zák.vz.	základní vzdělání	vyučení	střední bez maturity	vyučení s maturitou	ÚSV	ÚSO	vyšší odborné	bakal.+ VŠ
I.	53 876	334	13 763	21 850	1 734	2 610	1 587	9 028	418	2 552
II.	48 517	320	13 280	18 314	1 566	2 283	1 532	8 268	381	2 573
III.	48 512	311	12 964	17 896	1 587	2 507	1 382	8 539	484	2 842
IV.	50 594	312	13 270	19 633	1 629	2 487	1 478	8 670	430	2 685

stav na konci čtvrtletí	Struktura volných pracovních míst podle vzdělání									
	VPM celkem	bez vzděl.+ neúpl.zák.vz.	základní vzdělání	vyučení	střední bez maturity	vyučení s maturitou	ÚSV	ÚSO	vyšší odborné	bakal.+ VŠ
I.	4 047	95	1 459	1 306	105	173	94	461	29	325
II.	4 284	124	1 320	1 562	99	215	104	488	34	338
III.	4 437	125	1 252	1 785	92	215	97	527	36	308
IV.	4 054	364	1 068	1 456	98	224	121	419	33	271

Struktura nezaměstnaných podle vzdělání

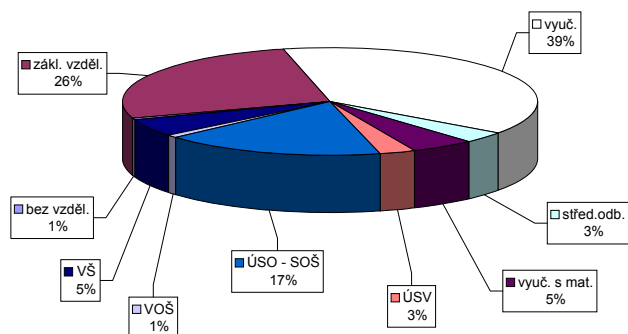

Struktura VPM podle vzdělání

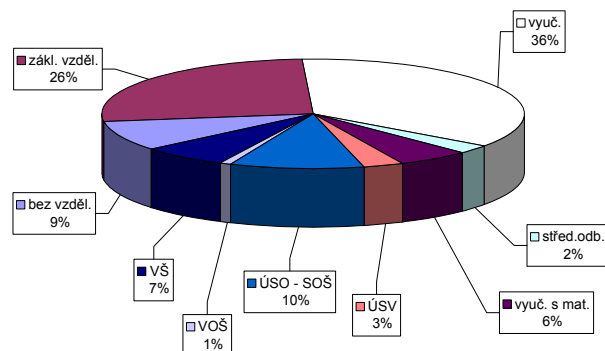

Vývoj v oblasti aktivní politiky zaměstnanosti v roce 2011 - Středočeský kraj

m ě s í c	Veteřné prospěšné práce (VPP)			Společensky účelná pracovní místa u zaměstnavatele			Společensky účelná pracovní místa - vyřazená místa			Samostatná výdělničinnost (SVČ)			Chráněné pracovní dílny - vytvoření			Chráněné pracovní místa - vytvoření			CHPM - SVČ osob se ZP			Příspěvek na provoz CHPD, CHPM a CHPM - SVČ OZP			Příspěvek na zapracování			Příspěvek na nový podnikatelský program (NPP)		
	vytvořena na konci sled. měs. roku	stav na konci sled. měs. roku	celkem od poč. roku	vytvořena na konci sled. měs. roku	stav na konci sled. měs. roku	celkem od poč. roku	umístění uchazeči na konci sled. měs. roku	stav na konci sled. měs. roku	celkem od poč. roku	umístění uchazeči na konci sled. měs. roku	stav na konci sled. měs. roku	celkem od poč. roku	vytvořena na konci sled. měs. roku	stav na konci sled. měs. roku	celkem od poč. roku	umístění uchazeči na konci sled. měs. roku	stav na konci sled. měs. roku	celkem od poč. roku	vytvořena na konci sled. měs. roku	stav na konci sled. měs. roku	celkem od poč. roku	umístění uchazeči na konci sled. měs. roku	stav na konci sled. měs. roku	celkem od poč. roku	zaměstnaní na konci sled. měs. roku	stav na konci sled. měs. roku	celkem od poč. roku	zaměstnaní na konci sled. měs. roku	stav na konci sled. měs. roku	celkem od poč. roku
1	294	15	218	3	0	0	262	14	16	228	7	58	10	0	0	40	0	0	0	0	0	2	0	370	0	0	0	0	0	
2	329	136	244	76	1	0	250	46	232	243	25	79	21	2	39	2	0	0	0	0	0	2	0	460	0	0	0	0	0	
3	541	405	357	243	1	0	223	91	209	249	46	87	32	14	51	14	1	1	5	1	4	4	2	530	0	0	0	0	0	
4	788	690	674	599	1	0	242	190	235	258	66	89	34	11	72	36	1	1	11	7	4	2	586	0	0	0	0	0		
5	937	891	845	849	1	0	294	267	287	272	90	79	34	11	63	36	1	1	11	7	4	2	588	0	0	0	0	0		
6	809	953	733	927	1	0	299	329	293	277	101	79	34	10	62	36	1	1	10	7	4	2	605	0	0	0	0	0		
7	669	980	638	973	1	0	321	390	306	282	115	79	34	10	63	37	1	1	10	7	4	3	605	0	0	0	0	0		
8	562	1001	526	998	1	0	321	424	308	281	126	79	34	10	63	37	1	1	10	9	4	3	605	0	0	0	0	0		
9	464	1022	427	1029	1	0	298	498	278	270	133	79	34	10	63	38	1	1	10	9	4	3	605	0	0	0	0	0		
10	446	1033	393	1041	1	0	331	587	313	263	144	79	34	10	63	38	1	1	10	9	4	4	605	0	0	0	0	0		
11	338	1041	303	1061	1	0	282	623	242	259	152	69	34	10	63	38	1	1	10	9	5	5	595	0	0	0	0	0		
12	90	1042	87	1062	1	0	159	637	155	257	157	65	8	1	59	39	1	1	8	8	9	5	706	0	0	0	0	0		

Počet osob podpořených v rámci APZ v roce 2011

m ě s í c	Překlenovací příspěvek (PP)			Projekty ESF - OP LZZ - VPP			Projekty ESF - OP LZZ - SÚPM			Projekty ESF - OP LZZ - CP			Uchazeči v requalifikaci		
	zaměstnaní na konci sled. měs. roku	celkem od poč. roku	stav na konci sled. měs. roku	umístění uchazeči na konci sled. měs. roku	stav na konci sled. měs. roku	celkem od poč. roku	umístění uchazeči na konci sled. měs. roku	stav na konci sled. měs. roku	celkem od poč. roku	umístění uchazeči na konci sled. měs. roku	stav na konci sled. měs. roku	celkem od poč. roku	uchazeči na konci sled. měs. roku	stav na konci sled. měs. roku	celkem od poč. roku
1	0	0	318	41	220	103	80	169	0	0	0	80	80	169	
2	0	0	329	65	291	185	187	375	0	0	0	187	187	375	
3	0	0	240	107	336	248	478	1006	0	0	0	478	478	1006	
4	0	0	236	150	339	271	456	1431	0	0	0	456	456	1431	
5	0	0	355	314	283	307	506	1994	0	0	0	506	506	1994	
6	1	1	332	319	177	308	212	2197	0	0	0	212	212	2197	
7	1	1	318	480	0	308	49	2212	0	0	0	49	49	2212	
8	2	2	509	696	0	308	31	2254	0	0	0	31	31	2254	
9	2	2	776	981	0	308	208	2491	0	0	0	208	208	2491	
10	2	2	802	1083	0	308	535	2948	0	0	0	535	535	2948	
11	1	2	798	1121	0	308	237	3116	0	0	0	237	237	3116	
12	1	2	560	1165	0	308	26	3137	0	0	0	26	26	3137	

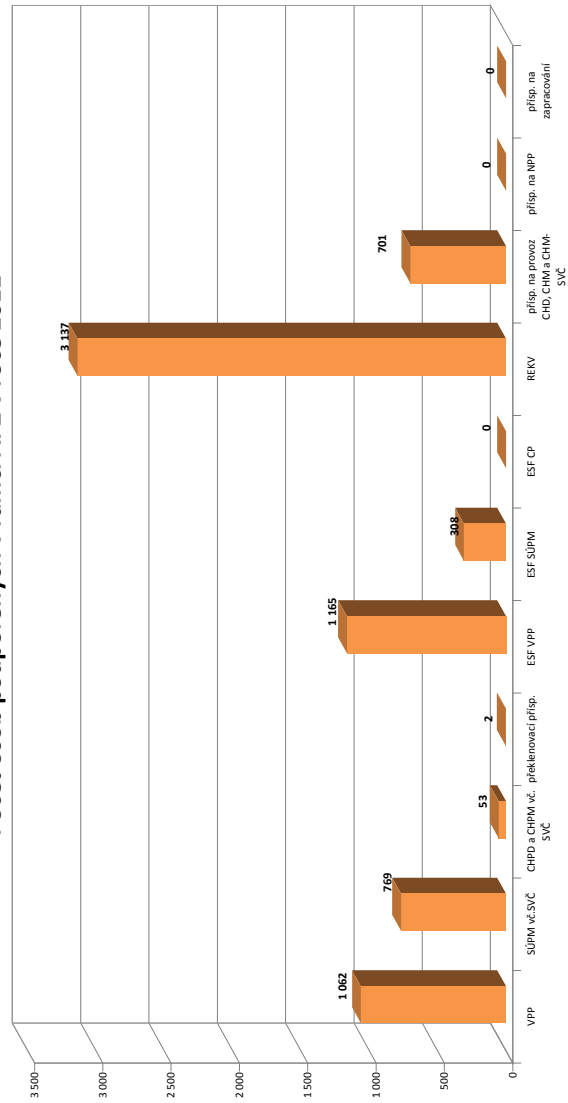

České Budějovice

Vývoj na trhu práce v roce 2011

měsíc	evidování uchazeči na konci sled.měs.					počet osob pobírajících podporu	MN v %	nově hlášení uchazeči	vyřazení uchazeči	nově hlášená a uvolněná VPM	obsazená a zrušená VPM	VPM celkem	počet uchazečů na 1 VPM
	celkem	dosažitelní	ženy	abs. škol a mladiství	osoby se ZP								
1	6 821	6 501	3 203	534	953	2 925	6,6	1 061	932	345	373	624	10,9
2	6 925	6 471	3 223	574	947	2 831	6,6	897	793	341	278	687	10,1
3	6 732	6 293	3 163	601	921	2 534	6,4	860	1 053	277	312	652	10,3
4	6 257	5 846	3 050	588	876	2 139	5,9	779	1 254	303	302	653	9,6
5	6 012	5 574	3 046	522	859	1 903	5,6	816	1 061	335	244	744	8,1
6	5 853	5 474	3 051	456	856	1 837	5,5	763	922	291	247	788	7,4
7	6 006	5 672	3 234	526	873	1 918	5,7	867	714	229	150	867	6,9
8	5 876	5 536	3 191	536	863	1 891	5,5	773	903	308	242	933	6,3
9	5 705	5 370	3 057	603	828	1 715	5,4	1 106	1 277	255	354	834	6,8
10	5 694	5 340	3 045	617	822	1 702	5,3	915	926	305	233	906	6,3
11	5 780	5 414	3 007	577	831	1 758	5,4	884	798	229	238	897	6,4
12	6 167	5 819	3 055	572	861	1 964	5,8	1 018	631	162	206	853	7,2

Evidování uchazeči a volná pracovní místa

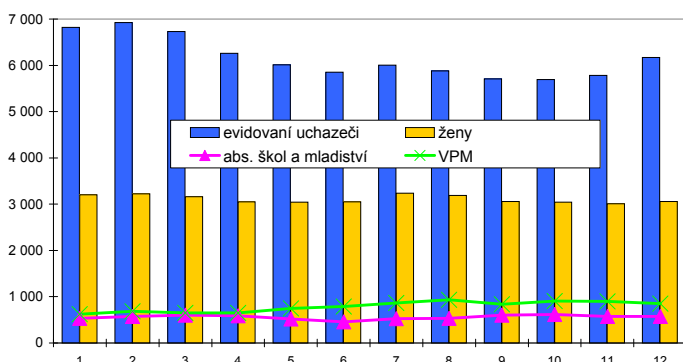

Nově hlášení a vyřazení uchazeči

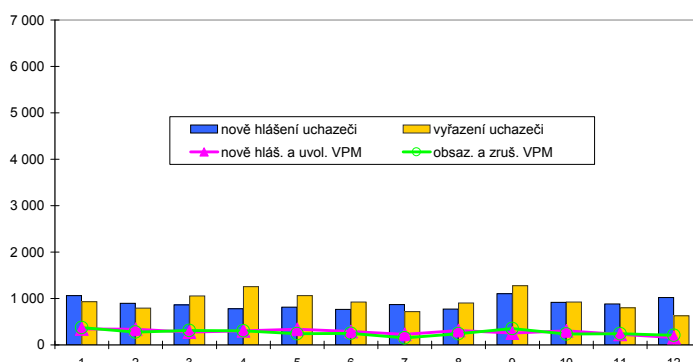

Struktura nezaměstnanosti v roce 2011

stav na konci čtvrtletí	celkový počet evidovan. uchazečů	Věková struktura nezaměstnaných				Délka nezaměstnanosti				
		do 19 let	20 - 34 let	35 - 49 let	nad 50 let	do 3 měsíců	3 - 6 měsíců	6 - 9 měsíců	9 - 12 měsíců	nad 12 měsíců
I.	6 732	313	2 538	2 062	1 819	2 189	1 939	889	420	1 295
II.	5 853	272	2 291	1 720	1 570	1 866	1 267	914	513	1 293
III.	5 705	353	2 274	1 693	1 385	2 079	1 118	670	499	1 339
IV.	6 167	339	2 400	1 929	1 499	2 311	1 402	641	417	1 396
stav na konci čtvrtletí	Struktura nezaměstnaných podle vzdělání									
	uchazeči celkem	bez vzděl.+ neúpl.zák.vz.	základní vzdělání	vyučení	střední bez maturity	vyučení s maturitou	ÚSV	ÚSO	vyšší odborné	bakal.+ VŠ
I.	6 732	15	1 474	2 604	189	417	228	1 248	61	496
II.	5 853	15	1 349	2 124	161	349	223	1 105	57	470
III.	5 705	12	1 292	2 033	159	351	207	1 019	84	548
IV.	6 167	15	1 357	2 338	177	374	218	1 090	70	528
stav na konci čtvrtletí	Struktura volných pracovních míst podle vzdělání									
	VPM celkem	bez vzděl.+ neúpl.zák.vz.	základní vzdělání	vyučení	střední bez maturity	vyučení s maturitou	ÚSV	ÚSO	vyšší odborné	bakal.+ VŠ
I.	652	11	58	300	16	42	47	119	6	53
II.	788	13	67	427	15	41	50	117	6	52
III.	834	19	81	425	25	53	54	126	8	43
IV.	853	19	87	443	13	46	63	118	14	50

Struktura nezaměstnaných podle vzdělání

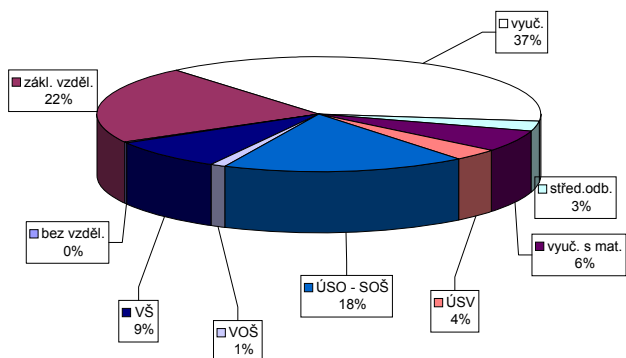

Struktura VPM podle vzdělání

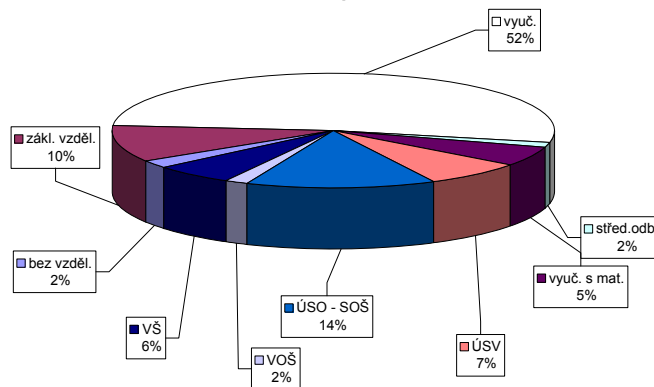

Vývoj v oblasti aktivní politiky zaměstnanosti v roce 2011 - České Budějovice

m ě s í c	Veteřné prospěšné práce (VPP)			Společensky účelná pracovní místa u zaměstnavatele			Společensky účelná pracovní místa - vyřazená místa			Samostatná výdělničinnost (SVČ)			Chráněné pracovní dílny - vytvoření			Chráněné pracovní místa - vytvoření			CHPM - SVČ osob se ZP			Příspěvek na provoz CHPD, CHPM a CHPM - SVČ OZP			Příspěvek na zapracování			Příspěvek na nový podnikatelský program (NPP)			
	vytvořena	umístění	celkem	vytvořena	umístění	celkem	vytvořena	umístění	celkem	umístění	celkem	roku	vytvořena	umístění	celkem	roku	vytvořena	umístění	celkem	roku	stav	celkem	roku	stav	celkem	roku	stav	celkem	roku	stav	celkem
1	24	0	24	0	0	0	0	0	0	0	0	2	32	0	3	0	3	0	0	0	0	0	0	0	0	0	0	0	0	0	
2	23	1	23	0	57	0	57	8	31	3	3	8	32	0	3	0	3	0	0	0	0	0	0	0	0	0	0	0	0	0	
3	31	10	31	11	45	7	45	12	26	3	3	12	32	0	3	0	3	0	0	0	173	173	0	0	0	0	0	0	0	0	
4	55	35	54	36	41	36	41	17	31	0	3	31	31	0	3	0	3	0	0	0	344	344	0	0	0	0	0	0	0	0	
5	65	50	65	51	48	52	48	24	29	4	4	29	29	0	4	1	4	1	0	0	344	344	0	0	0	0	0	0	0	0	
6	80	65	79	68	63	67	63	35	29	7	7	35	29	0	7	2	7	2	0	0	354	355	0	0	0	0	0	0	0	0	
7	85	74	85	78	68	73	68	37	28	7	7	37	28	0	7	3	7	3	0	0	355	356	0	0	0	0	0	0	0	0	
8	69	76	68	81	84	92	84	37	24	7	7	37	24	0	7	3	7	3	0	0	355	356	0	0	0	0	0	0	0	0	
9	47	78	45	83	80	110	80	43	24	7	7	43	24	0	7	3	7	3	0	0	355	356	0	0	0	0	0	0	0	0	
10	21	78	20	83	52	122	52	49	22	7	7	49	22	0	7	5	7	5	0	0	368	369	0	0	0	0	0	0	0	0	
11	17	78	16	83	31	129	31	82	22	7	7	82	22	0	7	5	7	5	0	0	370	371	0	0	0	0	0	0	0	0	
12	12	78	10	83	0	133	0	83	14	7	7	83	14	0	7	5	7	5	0	0	370	371	0	0	0	0	0	0	0	0	

Počet osob podpořených v rámci APZ v roce 2011

m ě s í c	Překlenovací příspěvek (PP)			Projekt ESF - OP LZZ - VPP			Projekt ESF - OP LZZ - SÚPM			Projekt ESF - OP LZZ - CP			Uchazeči v requalifikaci		
	zaměstnaní	celkem	od poč. na konci sled. měs. roku	umístění	celkem	roku	umístění	celkem	roku	umístění	celkem	roku	umístění	celkem	roku
1	0	0	0	27	0	33	50	33	0	0	0	1	0	0	
2	4	4	4	26	2	56	71	56	0	0	0	120	146	0	
3	8	8	8	26	2	90	90	77	0	0	0	119	231	0	
4	8	8	8	17	2	92	81	81	1	1	1	77	292	0	
5	10	11	11	9	2	82	85	85	1	1	1	86	368	0	
6	8	13	13	8	2	70	90	90	1	1	1	32	399	0	
7	6	14	14	1	3	0	90	90	1	1	1	4	400	0	
8	6	14	14	23	26	0	90	90	3	3	3	9	408	0	
9	2	15	15	46	50	0	90	90	4	4	4	24	431	0	
10	9	22	22	52	57	0	90	90	3	3	3	36	455	0	
11	8	22	22	61	71	0	90	90	3	3	3	23	455	0	
12	9	24	24	52	74	0	90	90	3	3	3	14	458	0	

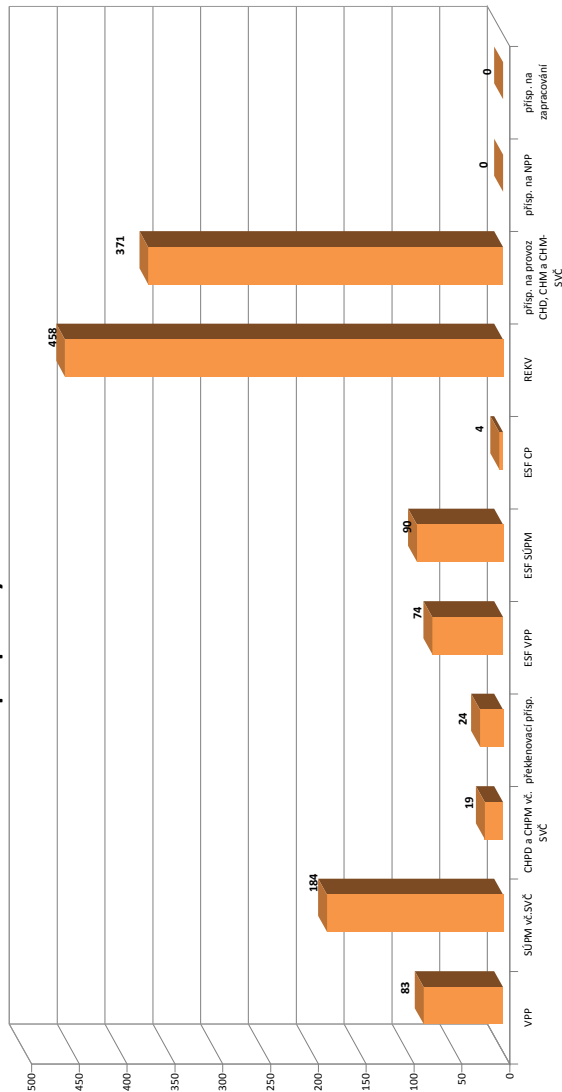

Český Krumlov

Vývoj na trhu práce v roce 2011

měsíc	evidování uchazeči na konci sled.měs.					počet osob pobírajících podporu	MN v %	nově hlášení uchazeči	vyřazení uchazeči	nově hlášená a uvolněná VPM	obsazená a zrušená VPM	VPM celkem	počet uchazečů na 1 VPM
	celkem	dosažitelní	ženy	abs. škol a mladiství	osoby se ZP								
1	4 222	4 123	1 838	232	475	1 866	12,0	583	403	36	43	122	34,6
2	4 202	4 060	1 823	235	476	1 783	11,8	337	357	32	26	128	32,8
3	3 968	3 816	1 775	225	477	1 488	11,1	345	579	85	38	175	22,7
4	3 499	3 373	1 650	202	450	1 031	9,8	322	791	164	88	251	13,9
5	3 149	3 012	1 522	191	438	751	8,8	285	635	87	109	229	13,8
6	3 010	2 890	1 474	155	432	641	8,4	298	437	92	40	281	10,7
7	3 009	2 916	1 496	156	438	671	8,4	347	348	103	109	275	10,9
8	2 991	2 892	1 532	164	429	647	8,3	399	417	88	65	298	10,0
9	2 917	2 824	1 508	186	408	561	8,2	472	546	77	97	278	10,5
10	2 924	2 829	1 516	212	411	644	8,1	368	361	107	97	288	10,2
11	3 083	2 983	1 566	184	421	813	8,6	498	339	70	138	220	14,0
12	3 482	3 382	1 629	192	432	1 079	9,7	625	226	35	40	215	16,2

Evidování uchazeči a volná pracovní místa

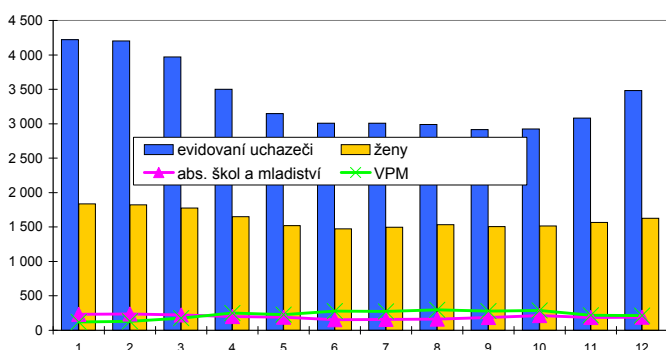

Nově hlášení a vyřazení uchazeči

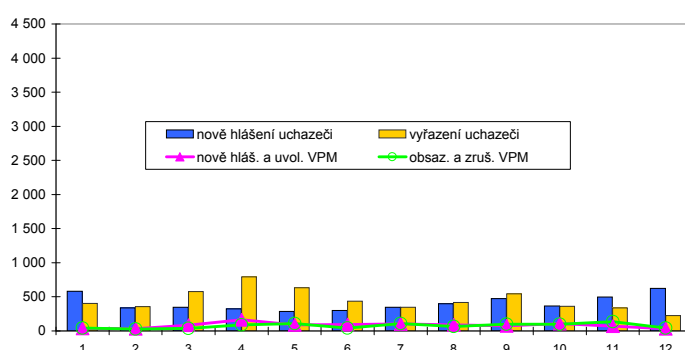

Struktura nezaměstnanosti v roce 2011

stav na konci čtvrtletí	celkový počet evidovan. uchazečů	Věková struktura nezaměstnaných				Délka nezaměstnanosti				
		do 19 let	20 - 34 let	35 - 49 let	nad 50 let	do 3 měsíců	3 - 6 měsíců	6 - 9 měsíců	9 - 12 měsíců	nad 12 měsíců
I.	3 968	209	1 365	1 311	1 083	954	1 284	429	237	1 064
II.	3 010	176	1 029	970	835	694	496	504	270	1 046
III.	2 917	221	1 035	949	712	925	361	284	284	1 063
IV.	3 482	191	1 211	1 184	896	1 326	590	247	195	1 124

stav na konci čtvrtletí	Struktura nezaměstnaných podle vzdělání									
	uchazeči celkem	bez vzděl.+ neúpl.zák.vz.	základní vzdělání	vyučení	střední bez maturity	vyučení s maturitou	ÚSV	ÚSO	vyšší odborné	bakal.+ VŠ
I.	3 968	7	1 535	1 605	96	138	78	398	14	97
II.	3 010	6	1 293	1 045	79	102	63	321	13	88
III.	2 917	8	1 264	1 003	78	102	48	292	17	105
IV.	3 482	6	1 348	1 370	103	125	66	351	17	96

stav na konci čtvrtletí	Struktura volných pracovních míst podle vzdělání									
	VPM celkem	bez vzděl.+ neúpl.zák.vz.	základní vzdělání	vyučení	střední bez maturity	vyučení s maturitou	ÚSV	ÚSO	vyšší odborné	bakal.+ VŠ
I.	175	0	38	74	0	4	9	34	4	12
II.	281	0	94	134	0	4	8	21	3	17
III.	278	0	102	125	0	4	9	28	2	8
IV.	215	0	95	96	0	1	7	13	0	3

Struktura nezaměstnaných podle vzdělání

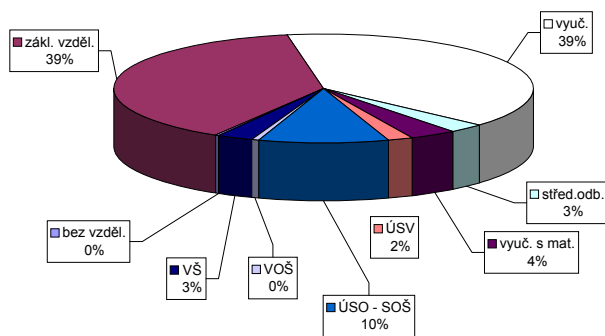

Struktura VPM podle vzdělání

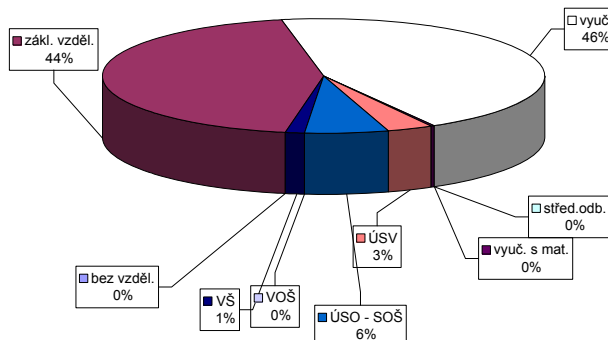

Vývoj v oblasti aktivní politiky zaměstnanosti v roce 2011 - Český Krumlov

m ě s t ě c	Veteřně prospěšné práce (VPP)			Společensky účelná pracovní místa u zaměstnavatele			Společensky účelná pracovní místa - vyřazená místa			Samostatná výdělničinnost (SVČ)			Chráněné pracovní dílny - vytvoření			Chráněné pracovní místa - vytvoření			CHPM - SVČ osob se ZP			Přispěvek na provoz CHPD, CHPM a CHPMI - SVČ OZP			Přispěvek na zapracování			Přispěvek na nový podnikatelský program (NPP)		
	vytvořena	umístění	celkem	vytvořena	umístění	celkem	vytvořena	umístění	celkem	umístění	celkem	roku	vytvořena	umístění	celkem	vytvořena	umístění	celkem	umístění	celkem	roku	stav	celkem	stav	celkem	stav	celkem	stav	celkem	stav
1	14	6	4	1	1	1	31	1	110	2	3	70	13	1	0	2	0	1	0	0	125	0	0	0	0	0	0	0	0	
2	35	27	5	2	0	0	29	1	114	7	91	13	2	2	0	2	0	2	0	0	125	0	0	0	0	0	0	0	0	
3	40	40	23	23	0	0	31	4	117	13	127	13	2	2	0	2	0	2	0	0	125	0	0	0	0	0	0	0	0	
4	40	40	32	33	0	0	23	4	115	13	127	16	1	1	0	1	0	1	0	0	125	0	0	0	0	0	0	0	0	
5	7	40	7	34	0	0	20	4	115	15	127	21	1	1	0	1	0	1	0	0	125	0	0	0	0	0	0	0	0	
6	4	40	4	34	0	0	19	4	110	15	127	41	1	1	0	1	0	1	0	0	125	0	0	0	0	0	0	0	0	
7	2	40	2	34	0	0	17	4	111	17	127	41	1	1	0	1	0	1	0	0	125	0	0	0	0	0	0	0	0	
8	2	40	2	34	0	0	13	4	110	17	127	41	1	1	0	1	0	1	0	0	125	0	0	0	0	0	0	0	0	
9	2	40	2	34	0	0	4	4	109	20	127	41	1	1	0	1	0	1	0	0	125	0	0	0	0	0	0	0	0	
10	0	40	0	34	0	0	1	4	104	23	127	41	1	1	0	1	0	1	0	0	125	0	0	0	0	0	0	0	0	
11	0	40	0	34	0	0	0	4	102	23	127	41	1	1	0	1	0	1	0	0	125	0	0	0	0	0	0	0	0	
12	0	40	0	34	0	0	0	4	96	23	127	41	1	1	0	1	0	1	0	0	121	0	0	0	0	0	0	0	0	

m ě s t ě c	Překlenovací příspěvek (PP)			Projekt ESF - OP LZZ - VPP			Projekt ESF - OP LZZ - SÚPM			Projekt ESF - OP LZZ - CP			Uchazeči v requalifikaci		
	zaměstnaní	stav	celkem	umístění	stav	celkem	umístění	stav	celkem	umístění	stav	celkem	umístění	stav	celkem
1	0	0	0	48	3	9	15	0	0	0	0	0	0	0	1
2	2	2	27	4	4	17	11	0	0	0	0	0	0	52	54
3	3	3	6	4	4	27	21	0	0	0	0	0	0	41	78
4	3	3	1	4	4	44	41	0	0	0	0	0	0	23	91
5	3	3	0	4	4	61	65	0	0	0	0	0	0	36	132
6	3	3	0	4	4	55	67	0	0	0	0	0	0	25	157
7	5	5	0	4	4	0	67	0	0	0	0	0	0	4	157
8	3	3	59	63	0	67	0	0	0	0	0	0	0	3	160
9	3	3	62	67	0	67	0	0	0	0	0	0	0	0	160
10	4	4	68	76	0	67	0	0	0	0	0	0	0	1	161
11	4	4	65	80	0	67	0	0	0	0	0	0	0	1	161
12	4	4	61	81	0	67	0	0	0	0	0	0	0	0	163

Počet osob podpořených v rámci APZ v roce 2011

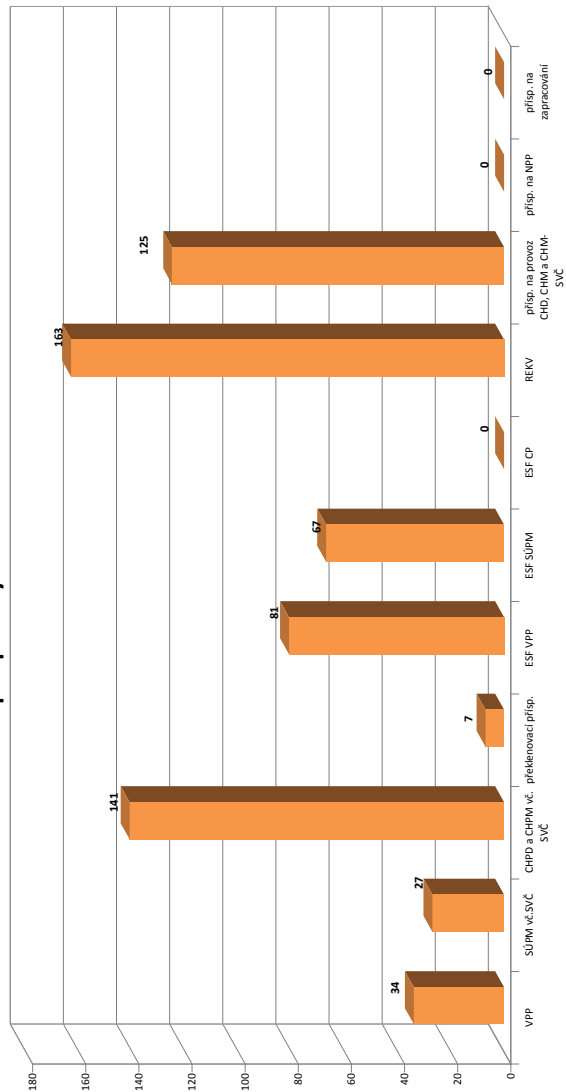

Jindřichův Hradec

Vývoj na trhu práce v roce 2011

měsíc	evidování uchazeči na konci sled.měs.					počet osob pobírajících podporu	MN v %	nově hlášení uchazeči	vyřazení uchazeči	nově hlášená a uvolněná VPM	obsazená a zrušená VPM	VPM celkem	počet uchazečů na 1 VPM
	celkem	dosazitelní	ženy	abs. škol a mladiství	osoby se ZP								
1	4 459	4 278	2 116	316	531	2 132	8,7	723	443	123	116	166	26,9
2	4 439	4 244	2 094	299	535	2 073	8,7	405	425	49	46	169	26,3
3	4 112	3 859	1 991	288	523	1 765	7,9	416	743	99	84	184	22,3
4	3 493	3 279	1 870	268	502	1 151	6,7	392	1 011	99	73	210	16,6
5	3 153	2 939	1 770	219	477	901	6,0	346	686	101	101	210	15,0
6	3 010	2 803	1 737	173	470	866	5,7	390	533	70	106	174	17,3
7	3 084	2 913	1 814	181	460	909	5,9	470	396	67	65	176	17,5
8	2 973	2 802	1 777	196	431	852	5,6	372	483	80	75	181	16,4
9	2 892	2 708	1 712	266	385	735	5,4	552	633	74	97	158	18,3
10	2 989	2 792	1 792	295	403	778	5,6	481	384	69	73	154	19,4
11	3 148	2 936	1 853	291	404	890	5,9	556	397	76	64	166	19,0
12	3 715	3 518	1 949	294	423	1 257	7,0	868	301	37	33	170	21,9

Evidování uchazeči a volná pracovní místa

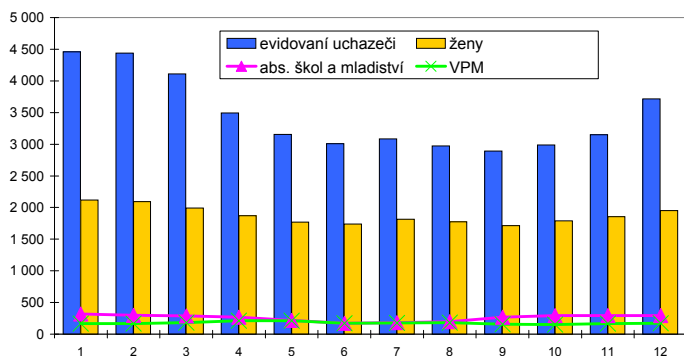

Nově hlášení a vyřazení uchazeči

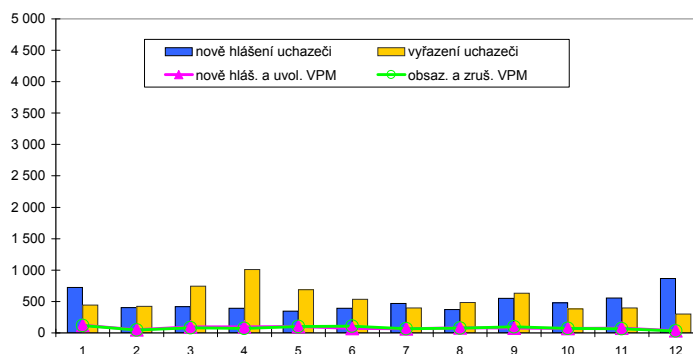

Struktura nezaměstnanosti v roce 2011

stav na konci čtvrtletí	celkový počet evidovan. uchazečů	Věková struktura nezaměstnaných				Délka nezaměstnanosti				
		do 19 let	20 - 34 let	35 - 49 let	nad 50 let	do 3 měsíců	3 - 6 měsíců	6 - 9 měsíců	9 - 12 měsíců	nad 12 měsíců
I.	4 112	127	1 452	1 368	1 165	1 182	1 494	375	179	882
II.	3 010	105	1 059	944	902	871	579	538	214	808
III.	2 892	174	1 085	903	730	1 062	496	303	276	755
IV.	3 715	168	1 317	1 270	960	1 664	708	307	195	841
stav na konci čtvrtletí	Struktura nezaměstnaných podle vzdělání									
	uchazeči celkem	bez vzděl.+ neúpl.zák.vz.	základní vzdělání	vyučení	střední bez maturity	vyučení s maturitou	ÚSV	ÚSO	vyšší odborné	bakal.+ VŠ
I.	4 112	7	960	1 897	170	225	88	616	17	132
II.	3 010	6	799	1 189	144	154	67	513	11	127
III.	2 892	5	739	1 114	147	148	65	494	18	162
IV.	3 715	5	896	1 642	167	180	81	556	27	161
stav na konci čtvrtletí	Struktura volných pracovních míst podle vzdělání									
	VPM celkem	bez vzděl.+ neúpl.zák.vz.	základní vzdělání	vyučení	střední bez maturity	vyučení s maturitou	ÚSV	ÚSO	vyšší odborné	bakal.+ VŠ
I.	184	2	17	87	0	22	3	26	2	25
II.	174	2	17	84	1	24	2	23	3	18
III.	158	2	17	63	1	33	2	19	2	19
IV.	170	2	14	77	0	26	8	17	6	20

Struktura nezaměstnaných podle vzdělání

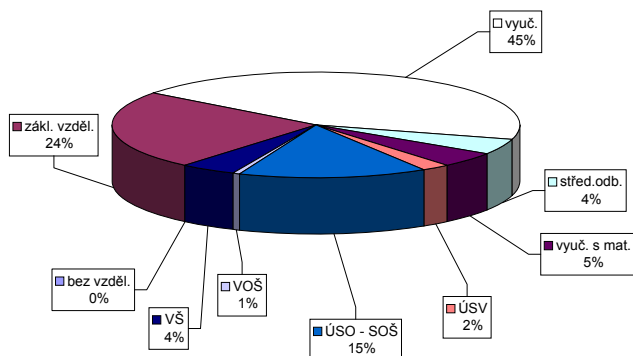

Struktura VPM podle vzdělání

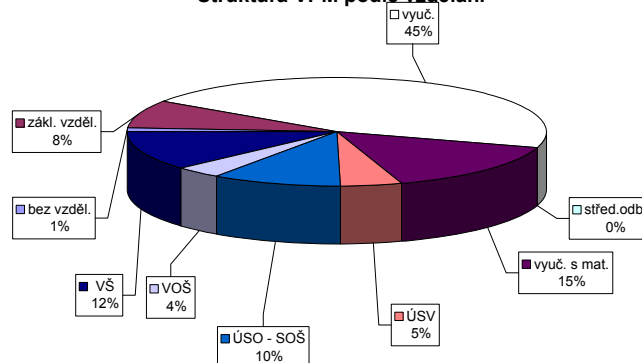

Vývoj v oblasti aktivní politiky zaměstnanosti v roce 2011 - Jindřichův Hradec

m ě s í c	Veteřné prospěšné práce (VPP)			Společensky účelná pracovní místa u zaměstnavatele			Společensky účelná pracovní místa - vyřazená místa			Samostatná výdělničinnost (SVČ)			Chráněné pracovní dílny - vytvoření			Chráněné pracovní místa - vytvoření			CHPM - SVČ osob se ZP			Přispěvek na provoz CHPD, CHPM a CHPM - SVČ OZP			Přispěvek na zapracování			Přispěvek na nový podnikatelský program (NPP)		
	vytvořena	umístění	celkem	vytvořena	umístění	celkem	vytvořena	umístění	celkem	umístění	stav	celkem	vytvořena	stav	celkem	umístění	stav	celkem	umístění	stav	celkem	stav	celkem	stav	celkem	stav	celkem	stav	celkem	
na konci sled.měs. roku	na konci sled.měs. roku	od poč. sled.měs. roku	na konci sled.měs. roku	na konci sled.měs. roku	od poč. sled.měs. roku	na konci sled.měs. roku	na konci sled.měs. roku	od poč. sled.měs. roku	na konci sled.měs. roku	od poč. sled.měs. roku	na konci sled.měs. roku	na konci sled.měs. roku	na konci sled.měs. roku	od poč. sled.měs. roku	na konci sled.měs. roku	od poč. sled.měs. roku	na konci sled.měs. roku	na konci sled.měs. roku	od poč. sled.měs. roku	na konci sled.měs. roku	od poč. sled.měs. roku	na konci sled.měs. roku	od poč. sled.měs. roku	na konci sled.měs. roku	od poč. sled.měs. roku	na konci sled.měs. roku	od poč. sled.měs. roku	na konci sled.měs. roku		
1	12	0	11	13	0	9	0	61	0	41	0	1	0	0	0	0	0	1	0	0	0	0	0	0	0	0	0	0		
2	12	0	11	13	0	9	0	49	1	39	0	0	0	0	0	0	0	1	0	0	0	0	0	0	0	0	0	0		
3	57	46	53	13	0	9	0	46	14	42	3	0	0	0	0	0	0	1	0	0	0	0	0	0	0	0	0	0		
4	91	83	88	13	0	9	0	54	38	44	6	0	0	0	0	0	0	1	0	0	0	0	0	0	0	0	0	0		
5	85	83	83	13	0	9	0	53	42	43	6	0	0	0	0	0	0	1	0	0	0	0	0	0	0	0	0	0		
6	85	83	83	13	0	9	0	46	44	44	7	0	0	0	0	0	0	1	0	0	0	0	0	0	0	0	0	0		
7	69	83	64	13	0	9	0	38	45	42	7	0	0	0	0	0	0	3	2	0	0	0	0	0	0	0	0	0		
8	39	83	35	13	0	9	0	33	46	41	7	0	0	0	0	0	0	3	2	0	0	0	0	0	0	0	0	0		
9	2	83	1	13	0	9	0	10	52	41	9	0	0	0	0	0	0	3	2	0	0	0	0	0	0	0	0	0		
10	1	83	1	13	0	9	0	9	52	37	9	0	0	0	0	0	0	3	2	0	0	0	0	0	0	0	0	0		
11	1	83	1	13	0	9	0	7	52	33	9	0	0	0	0	0	0	3	2	0	0	0	0	0	0	0	0	0		
12	0	83	0	13	0	9	0	0	52	30	9	0	0	0	0	0	0	3	2	0	0	0	0	0	0	0	0	0		

Počet osob podpořených v rámci APZ v roce 2011

m ě s í c	Překlenovací příspěvek (PP)			Projekt ESF - OP LZZ - VPP			Projekt ESF - OP LZZ - SÚPM			Projekt ESF - OP LZZ - CP			Uchazeči v requalifikaci		
	zaměstnaní	stav na konci sled.měs. roku	celkem od poč. sled.měs. roku	umístění	stav na konci sled.měs. roku	celkem od poč. sled.měs. roku	umístění	stav na konci sled.měs. roku	celkem od poč. sled.měs. roku	umístění	stav na konci sled.měs. roku	celkem od poč. sled.měs. roku	umístění	stav na konci sled.měs. roku	celkem od poč. sled.měs. roku
1	0	0	33	0	33	0	1	0	0	0	0	0	0	0	
2	0	0	31	4	44	13	0	0	0	0	0	19	19	0	
3	0	0	26	7	51	20	0	0	0	0	0	74	85	0	
4	0	0	30	13	50	21	0	0	0	0	0	42	121	0	
5	0	0	25	13	39	21	0	0	0	0	0	28	145	0	
6	0	0	19	13	26	21	0	0	0	0	0	17	194	0	
7	0	0	32	43	0	21	0	0	0	0	0	5	195	0	
8	0	0	78	91	0	21	0	0	0	0	0	1	195	0	
9	1	1	85	105	0	21	0	0	0	0	0	10	204	0	
10	1	1	83	108	0	21	1	1	1	1	1	15	214	0	
11	1	1	59	113	0	21	0	1	1	1	1	5	214	0	
12	1	1	32	131	0	21	1	1	2	2	2	5	217	0	

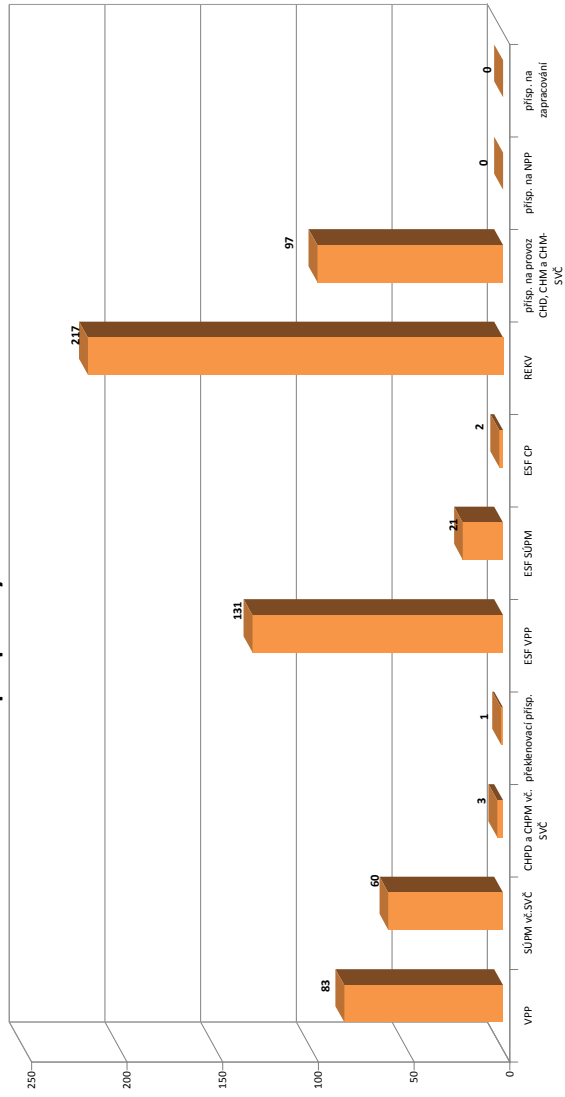

Písek

Vývoj na trhu práce v roce 2011

měsíc	evidování uchazeči na konci sled.měs.					počet osob pobírajících podporu	MN v %	nově hlášení uchazeči	vyřazení uchazeči	nově hlášená a uvolněná VPM	obsazená a zrušená VPM	VPM celkem	počet uchazečů na 1 VPM
	celkem	dosažitelní	ženy	abs. škol a mladiství	osoby se ZP								
1	3 333	3 142	1 546	207	418	1 636	8,5	526	362	101	127	150	22,2
2	3 333	3 121	1 553	207	420	1 587	8,4	330	330	127	82	195	17,1
3	3 059	2 843	1 468	194	408	1 355	7,7	396	670	202	216	181	16,9
4	2 640	2 473	1 361	162	370	1 001	6,7	304	723	138	113	206	12,8
5	2 345	2 180	1 248	129	342	765	5,9	285	580	139	155	190	12,3
6	2 288	2 131	1 258	115	339	749	5,8	301	358	104	102	192	11,9
7	2 335	2 195	1 334	138	333	779	6,0	420	373	101	65	228	10,2
8	2 235	2 094	1 281	163	326	721	5,7	336	436	141	91	278	8,0
9	2 237	2 070	1 262	233	297	635	5,6	510	508	53	144	187	12,0
10	2 260	2 096	1 277	213	292	699	5,7	373	350	64	103	148	15,3
11	2 417	2 255	1 358	194	290	791	6,2	461	304	62	59	151	16,0
12	2 728	2 591	1 442	189	303	1 033	7,1	637	326	39	52	138	19,8

Evidování uchazeči a volná pracovní místa

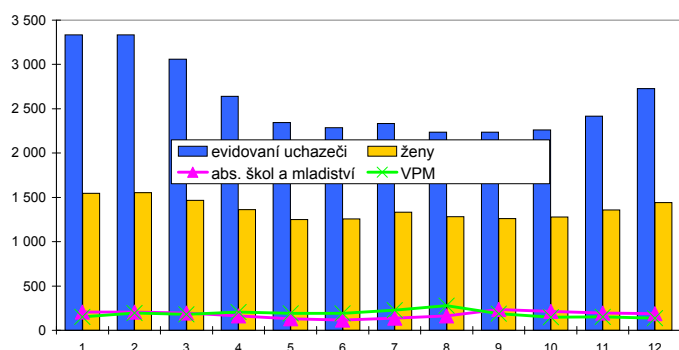

Nově hlášení a vyřazení uchazeči

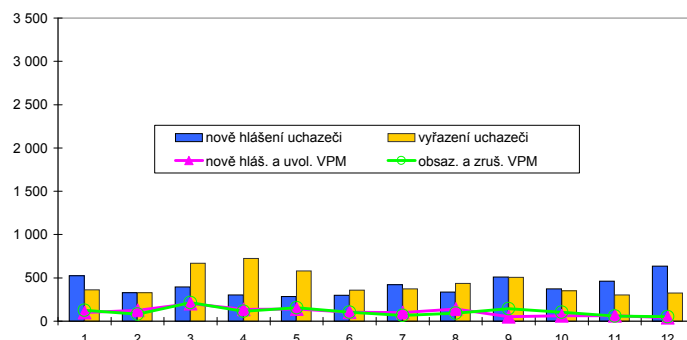

Struktura nezaměstnanosti v roce 2011

stav na konci čtvrtletí	celkový počet evidovan. uchazečů	Věková struktura nezaměstnaných				Délka nezaměstnanosti				
		do 19 let	20 - 34 let	35 - 49 let	nad 50 let	do 3 měsíců	3 - 6 měsíců	6 - 9 měsíců	9 - 12 měsíců	nad 12 měsíců
I.	3 059	104	1 057	1 005	893	923	1 001	343	162	630
II.	2 288	70	792	765	661	698	430	382	187	591
III.	2 237	162	818	692	565	898	353	212	197	577
IV.	2 728	131	933	964	700	1 213	533	235	132	615

stav na konci čtvrtletí	uchazeči celkem	Struktura nezaměstnaných podle vzdělání								
		bez vzděl.+ neúpl.zák.vz.	základní vzdělání	vyučení	střední bez maturity	vyučení s maturitou	ÚSV	ÚSO	vyšší odborné	bakal.+ VŠ
I.	3 059	7	634	1 422	92	157	53	538	27	129
II.	2 288	7	542	893	69	123	58	449	25	122
III.	2 237	9	525	862	66	131	53	428	29	134
IV.	2 728	7	600	1 200	76	154	49	468	36	138

stav na konci čtvrtletí	VPM celkem	Struktura volných pracovních míst podle vzdělání								
		bez vzděl.+ neúpl.zák.vz.	základní vzdělání	vyučení	střední bez maturity	vyučení s maturitou	ÚSV	ÚSO	vyšší odborné	bakal.+ VŠ
I.	181	0	22	104	1	13	14	19	1	7
II.	192	0	37	96	0	22	11	21	2	3
III.	187	0	36	99	1	20	7	18	1	5
IV.	138	0	25	68	0	15	8	15	1	6

Struktura nezaměstnaných podle vzdělání

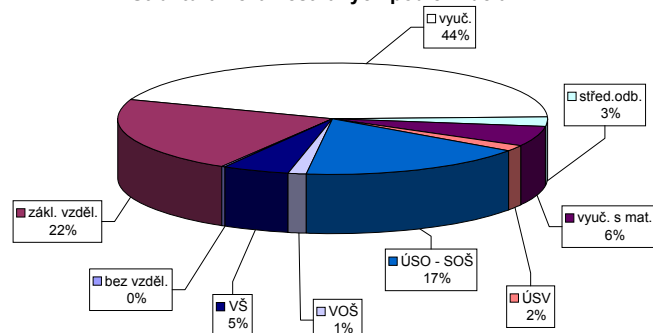

Struktura VPM podle vzdělání

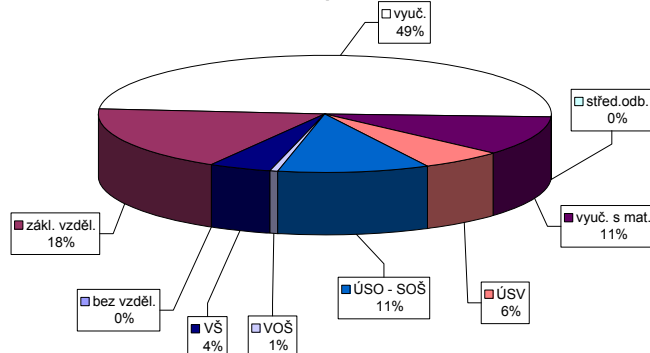

Vývoj v oblasti aktivní politiky zaměstnanosti v roce 2011 - Písek

m ě s í c	Veteřné prospěšné práce (VPP)			Společensky účelná pracovní místa u zaměstnavatele			Společensky účelná pracovní místa - vyřazená místa			Samostatná výděl. činnost (SVČ)			Chráněné pracovní dílny - vytvoření			Chráněné pracovní místa - vytvoření			CHPM - SVČ osob se ZP			Příspěvek na provoz CHPD, CHPM a CHPM - SVČ OZP			Příspěvek na zapracování zaměstnanci			Příspěvek na nový podnikatelský program (NPP)				
	vytvořená místa	umístění uchazečů	celkem	stav na konci sled.měs.	vytvořená místa	umístění uchazečů	celkem	stav na konci sled.měs.	vytvořená místa	umístění uchazečů	celkem	stav na konci sled.měs.	vytvořená místa	umístění uchazečů	celkem	stav na konci sled.měs.	vytvořená místa	umístění uchazečů	celkem	stav na konci sled.měs.	vytvořená místa	umístění uchazečů	celkem	stav na konci sled.měs.	vytvořená místa	umístění uchazečů	celkem	stav na konci sled.měs.	vytvořená místa	umístění uchazečů	celkem	stav na konci sled.měs.
1	4	0	4	0	1	0	1	0	18	4	25	2	13	0	13	1	0	0	1	0	0	0	1	0	122	25	0	0	0	0	0	0
2	15	11	4	0	1	0	1	7	11	7	26	3	13	0	13	1	0	0	1	0	0	0	1	0	127	31	0	0	0	0	0	0
3	99	96	68	65	1	0	1	30	33	30	31	10	13	0	13	1	2	2	0	1	0	0	1	0	127	31	0	0	0	0	0	0
4	99	96	88	89	1	0	1	48	45	48	30	12	13	0	13	1	2	2	0	1	0	0	1	0	127	31	0	0	0	0	0	0
5	102	99	100	104	1	0	1	55	55	59	30	13	13	0	13	2	2	2	1	0	1	0	1	0	129	33	0	0	0	0	0	0
6	100	99	99	107	1	0	1	76	76	85	29	15	13	0	13	2	2	2	1	0	1	0	1	0	129	33	0	0	0	0	0	0
7	111	111	103	115	1	0	1	94	75	94	30	17	13	0	13	2	2	2	1	0	1	0	1	0	129	33	0	0	0	0	0	0
8	122	122	110	125	1	0	1	103	63	103	32	20	11	0	10	2	2	2	1	0	1	0	1	0	129	33	0	0	0	0	0	0
9	129	129	123	139	1	0	1	120	55	120	31	21	11	0	11	3	2	2	1	0	1	0	1	0	129	33	0	0	0	0	0	0
10	125	129	124	145	0	0	0	124	34	124	32	23	11	0	11	3	2	2	0	0	0	0	0	0	129	33	0	0	0	0	0	0
11	124	129	122	145	3	3	0	24	24	125	34	28	11	0	11	4	4	4	3	0	0	0	0	0	129	33	0	0	0	0	0	0
12	12	129	11	146	3	3	1	125	0	125	30	29	11	0	11	4	4	4	3	0	0	0	0	0	129	33	0	0	0	0	0	0

m ě s í c	Překlenovací příspěvek (PP)			Projekt ESF - OP LZZ - VPP			Projekt ESF - OP LZZ - SÚPM			Projekt ESF - OP LZZ - CP			Uchazeči v requalifikaci		
	zaměstnanci	celkem	od poč. roku	umístění uchazečů	celkem	stav na konci sled.měs.	umístění uchazečů	celkem	stav na konci sled.měs.	umístění uchazečů	celkem	stav na konci sled.měs.	umístění uchazečů	celkem	stav na konci sled.měs.
1	0	0	0	84	4	9	47	9	3	0	40	40	0	0	0
2	0	0	0	82	4	26	59	26	0	0	54	75	0	0	0
3	0	0	0	41	32	60	60	32	0	0	57	104	0	0	0
4	0	0	0	44	39	61	61	35	0	0	23	127	0	0	0
5	2	2	2	92	94	52	37	37	1	1	37	149	1	1	1
6	2	2	2	92	94	35	37	37	2	2	16	164	2	2	2
7	3	3	3	8	102	0	37	0	4	4	2	164	4	4	4
8	4	4	4	102	199	0	37	0	4	4	5	164	5	5	5
9	3	4	4	121	232	0	37	0	4	4	5	176	5	5	5
10	2	4	4	110	238	0	37	0	4	4	5	194	5	5	5
11	1	4	4	12	241	0	37	0	4	4	5	207	5	5	5
12	0	4	4	75	310	0	37	0	4	4	0	207	0	0	0

Počet osob podpořených v rámci APZ v roce 2011

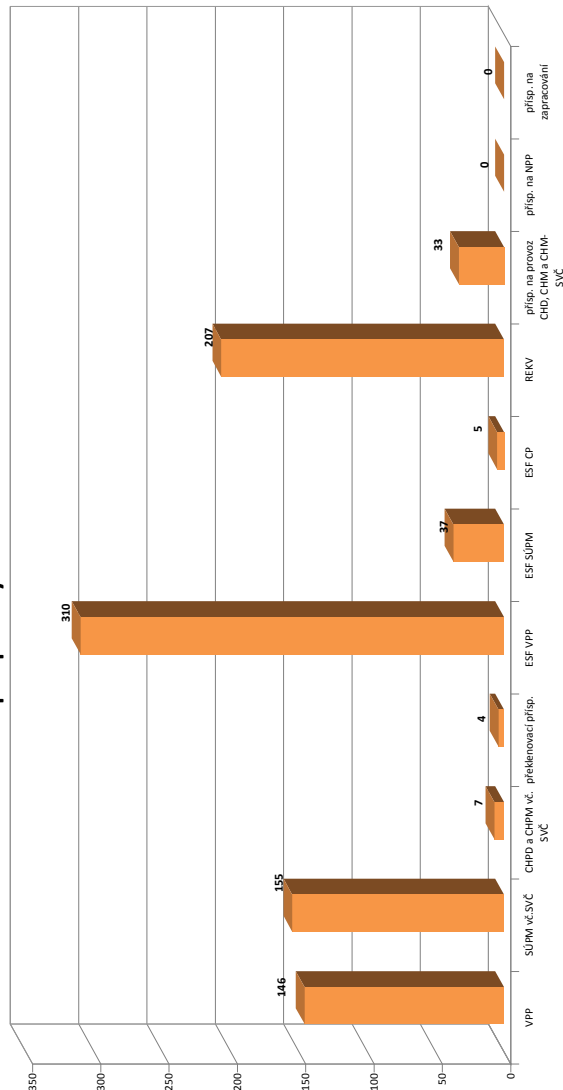

Prachatice

Vývoj na trhu práce v roce 2011

měsíc	evidování uchazeči na konci sled.měs.					počet osob pobírajících podporu	MN v %	nově hlášení uchazeči	vyřazení uchazeči	nově hlášená a uvolněná VPM	obsazená a zrušená VPM	VPM celkem	počet uchazečů na 1 VPM
	celkem	dosažitelní	ženy	abs. škol a mladiství	osoby se ZP								
1	2 244	2 120	869	150	368	1 132	7,6	443	321	65	71	188	11,9
2	2 213	2 099	858	154	354	1 110	7,5	248	279	79	47	220	10,1
3	2 095	1 943	848	157	355	939	7,0	285	403	66	100	186	11,3
4	1 842	1 704	805	144	351	707	6,0	246	499	84	59	211	8,7
5	1 631	1 491	772	113	332	576	5,2	224	435	90	76	225	7,2
6	1 571	1 432	774	99	313	539	5,0	239	299	69	92	202	7,8
7	1 592	1 453	821	102	303	544	5,1	246	225	75	61	216	7,4
8	1 540	1 410	813	111	286	516	4,9	227	279	102	40	278	5,5
9	1 445	1 321	747	134	254	430	4,6	290	385	90	139	229	6,3
10	1 436	1 304	751	135	237	408	4,5	260	269	49	101	177	8,1
11	1 537	1 454	781	132	256	483	5,1	360	259	54	58	173	8,9
12	1 906	1 865	846	130	284	766	6,5	550	181	30	39	164	11,6

Evidování uchazeči a volná pracovní místa

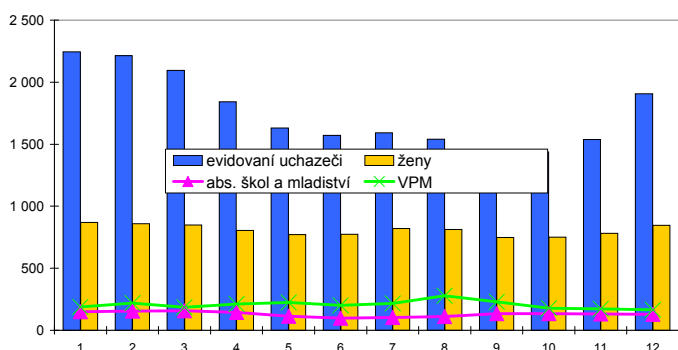

Nově hlášení a vyřazení uchazeči

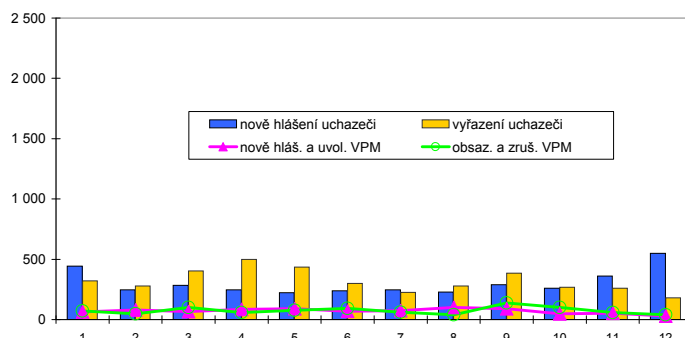

Struktura nezaměstnanosti v roce 2011

stav na konci čtvrtletí	celkový počet evidovan. uchazečů	Věková struktura nezaměstnaných				Délka nezaměstnanosti				
		do 19 let	20 - 34 let	35 - 49 let	nad 50 let	do 3 měsíců	3 - 6 měsíců	6 - 9 měsíců	9 - 12 měsíců	nad 12 měsíců
I.	2 095	102	753	640	600	625	742	236	146	346
II.	1 571	81	579	451	460	521	321	244	137	348
III.	1 445	111	539	421	374	522	295	151	132	345
IV.	1 906	116	692	611	487	932	344	171	98	361

stav na konci čtvrtletí	uchazeči celkem	Struktura nezaměstnaných podle vzdělání								
		bez vzděl.+ neúpl.zák.vz.	základní vzdělání	vyučení	střední bez maturity	vyučení s maturitou	ÚSV	ÚSO	vyšší odborné	bakal.+ VŠ
I.	2 095	4	585	938	66	99	62	258	19	64
II.	1 571	5	513	600	52	63	52	219	17	50
III.	1 445	4	461	558	50	65	38	186	17	66
IV.	1 906	4	555	849	64	78	52	223	16	65

stav na konci čtvrtletí	VPM celkem	Struktura volných pracovních míst podle vzdělání								
		bez vzděl.+ neúpl.zák.vz.	základní vzdělání	vyučení	střední bez maturity	vyučení s maturitou	ÚSV	ÚSO	vyšší odborné	bakal.+ VŠ
I.	186	0	49	79	2	2	7	34	3	10
II.	202	0	60	82	2	8	13	27	3	7
III.	229	0	87	93	4	7	4	24	3	7
IV.	164	1	49	69	3	5	4	24	3	6

Struktura nezaměstnaných podle vzdělání

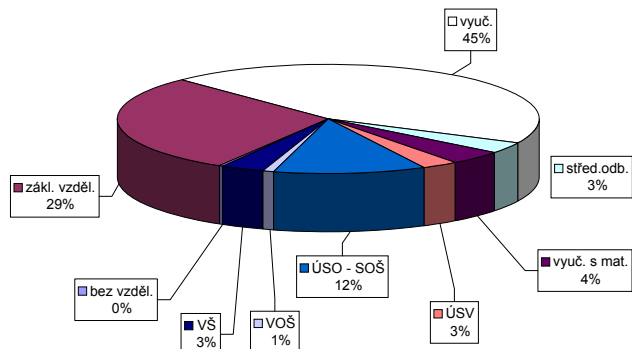

Struktura VPM podle vzdělání

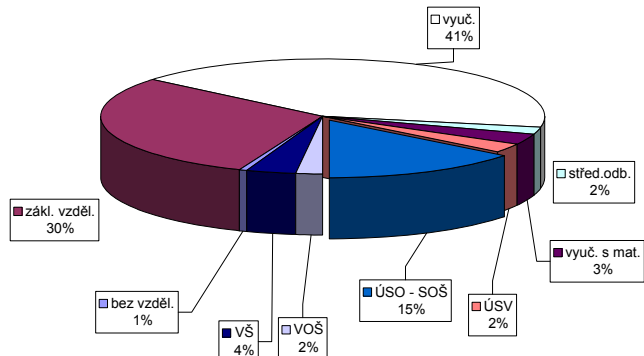

Vývoj v oblasti aktivní politiky zaměstnanosti v roce 2011 - Prachatice

m ě s í c	Veteřné prospěšné práce (VPP)			Společensky účelná pracovní místa u zaměstnavatele			Společensky účelná pracovní místa - vyřazená místa			Samostatná výdělničinnost (SVČ)			Chráněné pracovní dílny - vytvoření			Chráněné pracovní místa - vytvoření			CHPM - SVČ osob se ZP			Přispěvek na provoz CHPD, CHPM a CHPM - SVČ OZP			Přispěvek na zapracování			Přispěvek na nový podnikatelský program (NPP)		
	vytvořena	umístění	celkem	vytvořena	umístění	celkem	vytvořena	umístění	celkem	umístění	stav	celkem	umístění	stav	celkem	vytvořena	stav	celkem	vytvořena	stav	celkem	stav	celkem	stav	celkem	stav	celkem	stav	celkem	stav
na konci sled.měs. roku	na konci sled.měs. roku	od poč. sled.měs. roku	na konci sled.měs. roku	na konci sled.měs. roku	od poč. sled.měs. roku	na konci sled.měs. roku	na konci sled.měs. roku	od poč. sled.měs. roku	na konci sled.měs. roku	od poč. sled.měs. roku	na konci sled.měs. roku	na konci sled.měs. roku	od poč. sled.měs. roku	na konci sled.měs. roku	na konci sled.měs. roku	od poč. sled.měs. roku	na konci sled.měs. roku	na konci sled.měs. roku	na konci sled.měs. roku	od poč. sled.měs. roku	na konci sled.měs. roku	od poč. sled.měs. roku	na konci sled.měs. roku	od poč. sled.měs. roku	na konci sled.měs. roku	od poč. sled.měs. roku	na konci sled.měs. roku	od poč. sled.měs. roku	na konci sled.měs. roku	od poč. sled.měs. roku
1	11	2	8	3	0	0	53	0	1	23	0	36	3	14	0	12	2	1	0	237	0	0	0	0	0	0	0	0	0	0
2	14	5	10	3	0	3	42	2	1	24	2	39	7	14	0	13	3	1	0	237	0	0	0	0	0	0	0	0	0	0
3	32	24	16	3	0	3	40	20	2	25	5	39	8	14	0	13	3	1	0	237	0	0	0	0	0	0	0	0	0	0
4	47	40	26	3	0	3	40	24	16	24	5	39	8	14	0	13	3	1	0	237	0	0	0	0	0	0	0	0	0	0
5	53	47	37	48	3	3	34	33	24	24	6	39	0	16	2	13	5	1	0	237	0	0	0	0	0	0	0	0	0	0
6	59	53	47	60	3	3	44	45	28	22	7	39	0	16	2	15	7	1	0	239	2	0	0	0	0	0	0	0	0	0
7	60	58	45	66	3	3	46	51	31	19	7	39	0	16	2	15	7	1	0	239	2	0	0	0	0	0	0	0	0	0
8	63	61	50	74	3	3	49	56	35	41	8	39	0	16	2	15	8	1	0	239	2	0	0	0	0	0	0	0	0	0
9	61	66	52	87	3	3	49	61	43	53	9	39	0	16	2	15	8	1	0	239	2	0	0	0	0	0	0	0	0	0
10	51	66	44	98	3	3	38	65	34	57	16	17	0	16	2	15	8	0	0	238	2	0	0	0	0	0	0	0	0	0
11	43	66	39	107	3	3	32	66	32	62	14	13	0	16	2	15	8	0	0	238	2	0	0	0	0	0	0	0	0	0
12	5	66	5	108	3	3	9	66	9	62	13	13	0	16	2	16	9	0	0	238	2	0	0	0	0	0	0	0	0	0

Počet osob podpořených v rámci APZ v roce 2011

m ě s í c	Překlenovací příspěvek (PP)			Projekt ESF - OP LZZ - VPP			Projekt ESF - OP LZZ - SÚPM			Projekt ESF - OP LZZ - CP			Uchazeči v rekvalifikaci		
	zaměstnaní	celkem	od poč. sled.měs. roku	umístění	stav	celkem	umístění	stav	celkem	umístění	stav	celkem	umístění	stav	celkem
na konci sled.měs. roku	na konci sled.měs. roku	od poč. sled.měs. roku	na konci sled.měs. roku	na konci sled.měs. roku	od poč. sled.měs. roku	na konci sled.měs. roku	na konci sled.měs. roku	od poč. sled.měs. roku	na konci sled.měs. roku	od poč. sled.měs. roku	na konci sled.měs. roku	na konci sled.měs. roku	na konci sled.měs. roku	od poč. sled.měs. roku	
1	0	0	17	5	44	12	11	1	1	13	16	1	13	16	
2	1	1	21	9	62	32	11	1	1	9	26	1	9	26	
3	3	3	18	10	65	38	9	1	1	37	64	1	37	64	
4	4	4	17	10	64	39	13	5	5	17	68	5	17	68	
5	4	4	17	10	49	40	12	5	5	15	86	5	15	86	
6	5	5	13	10	31	40	4	4	4	1	98	4	1	98	
7	5	5	8	17	0	40	3	3	3	9	106	3	9	106	
8	4	5	23	40	0	40	7	9	9	1	107	9	1	107	
9	3	6	25	67	0	40	7	9	9	0	111	9	0	111	
10	3	7	40	107	0	40	4	4	4	0	111	4	0	111	
11	3	7	37	146	0	40	3	3	3	0	111	3	0	111	
12	2	7	4	153	0	40	3	3	3	0	111	3	0	111	

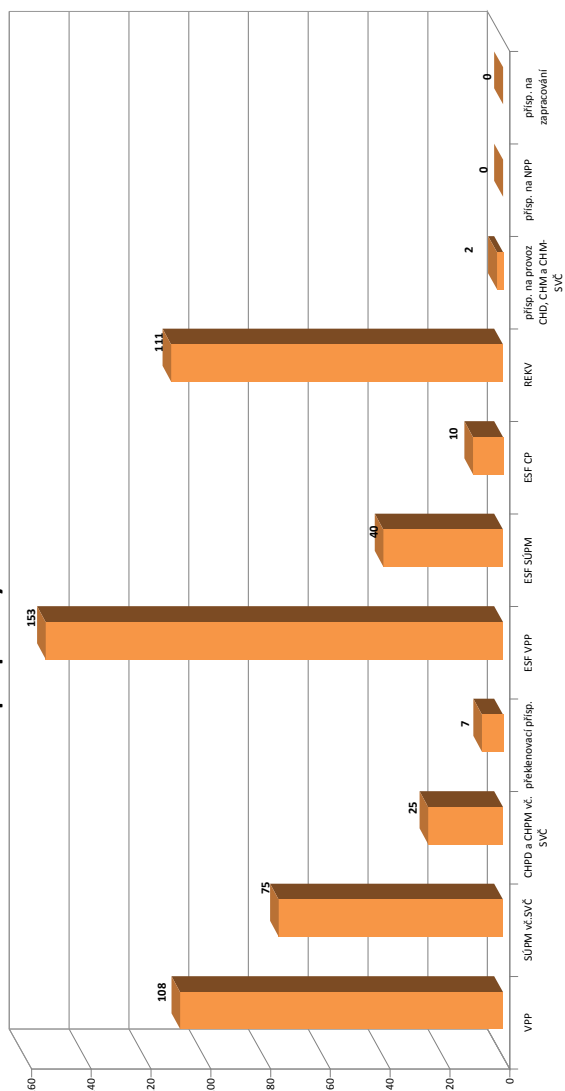

Strakonice

Vývoj na trhu práce v roce 2011

měsíc	evidování uchazeči na konci sled.měs.					počet osob pobírajících podporu	MN v %	nově hlášení uchazeči	vyřazení uchazeči	nově hlášená a uvolněná VPM	obsazená a zrušená VPM	VPM celkem	počet uchazečů na 1 VPM
	celkem	dosažitelní	ženy	abs. škol a mladiství	osoby se ZP								
1	4 112	4 063	1 746	187	679	1 703	11,3	544	386	85	167	290	14,2
2	4 026	3 952	1 691	178	680	1 608	11,0	257	343	61	91	260	15,5
3	3 696	3 630	1 671	176	691	1 285	10,1	288	618	150	121	289	12,8
4	3 431	3 313	1 639	167	678	1 042	9,3	307	572	89	83	295	11,6
5	3 199	3 088	1 612	152	655	803	8,6	274	506	79	79	295	10,8
6	3 088	3 010	1 616	126	660	759	8,4	282	393	131	89	337	9,2
7	3 136	3 081	1 688	148	650	776	8,7	352	304	63	54	346	9,1
8	3 158	3 104	1 699	161	632	771	8,7	368	346	86	81	351	9,0
9	3 053	2 992	1 617	209	590	650	8,4	451	556	83	91	343	8,9
10	3 060	3 000	1 620	216	594	654	8,4	333	326	76	58	361	8,5
11	3 051	2 984	1 584	206	592	653	8,4	307	316	46	81	326	9,4
12	3 408	3 356	1 639	202	609	928	9,4	573	216	43	39	330	10,3

Evidování uchazeči a volná pracovní místa

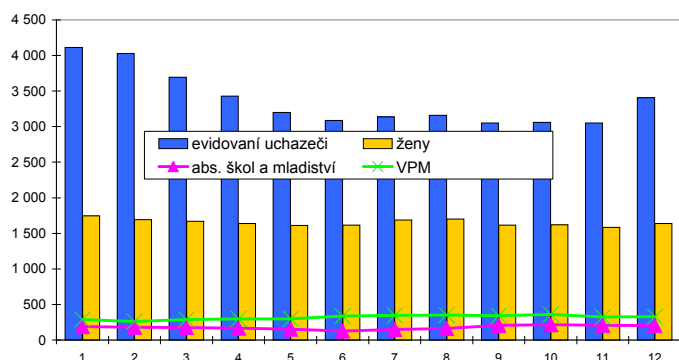

Nově hlášení a vyřazení uchazeči

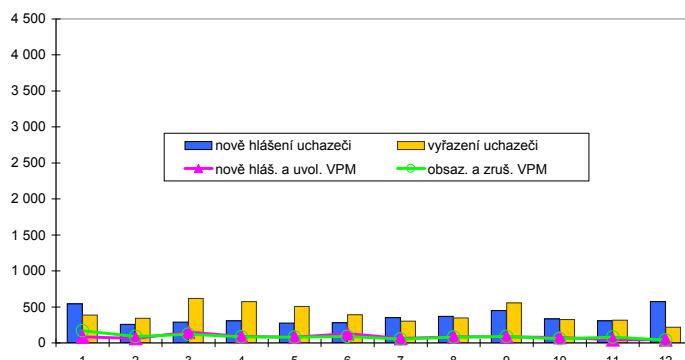

Struktura nezaměstnanosti v roce 2011

stav na konci čtvrtletí	celkový počet evidovan. uchazečů	Věková struktura nezaměstnaných				Délka nezaměstnanosti				
		do 19 let	20 - 34 let	35 - 49 let	nad 50 let	do 3 měsíců	3 - 6 měsíců	6 - 9 měsíců	9 - 12 měsíců	nad 12 měsíců
I.	3 696	130	1 319	1 174	1 073	825	1 003	442	215	1 211
II.	3 088	106	1 116	956	910	665	477	458	289	1 199
III.	3 053	188	1 161	927	777	867	411	279	263	1 233
IV.	3 408	165	1 247	1 097	899	1 058	562	275	202	1 311

stav na konci čtvrtletí	uchazeči celkem	Struktura nezaměstnaných podle vzdělání								
		bez vzděl.+ neúpl.zák.vz.	základní vzdělání	vyučení	střední bez maturity	vyučení s maturitou	ÚSV	ÚSO	vyšší odborné	bakal.+ VŠ
I.	3 696	10	798	1 740	85	164	86	605	42	166
II.	3 088	8	724	1 310	80	136	88	535	35	172
III.	3 053	8	736	1 249	82	138	77	550	34	179
IV.	3 408	9	789	1 521	83	151	73	589	32	161

stav na konci čtvrtletí	VPM celkem	Struktura volných pracovních míst podle vzdělání								
		bez vzděl.+ neúpl.zák.vz.	základní vzdělání	vyučení	střední bez maturity	vyučení s maturitou	ÚSV	ÚSO	vyšší odborné	bakal.+ VŠ
I.	289	12	135	75	3	11	2	37	2	12
II.	337	12	120	121	12	28	1	29	2	12
III.	343	12	120	116	3	26	3	47	3	13
IV.	330	12	123	101	3	24	3	46	4	14

Struktura nezaměstnaných podle vzdělání

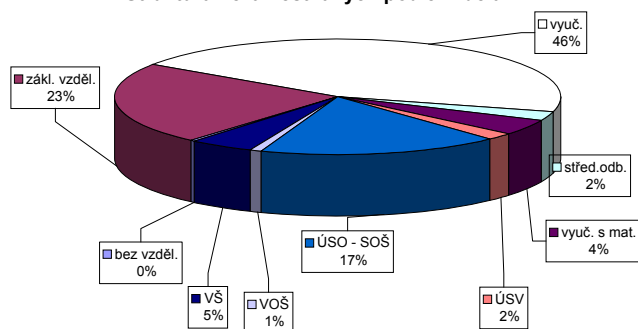

Struktura VPM podle vzdělání

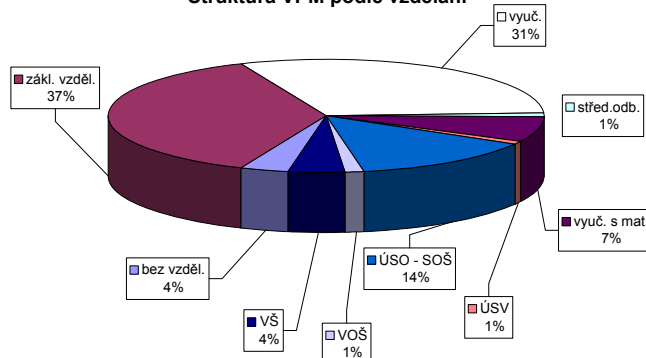

Vývoj v oblasti aktivní politiky zaměstnanosti v roce 2011 - Strakonice

m ě s í c	Veteřné prospěšné práce (VPP)			Společensky účelná pracovní místa u zaměstnavatele			Společensky účelná pracovní místa - vyřazená místa			Samostatná výdělničinnost (SVČ)			Chráněné pracovní dílny - vytvoření			Chráněné pracovní místa - vytvoření			CHPM - SVČ osob se ZP			Příspěvek na provoz CHPD, CHPM a CHPM - SVČ OZP			Příspěvek na zapracování			Příspěvek na nový podnikatelský program (NPP)		
	vytvořená místa	umístění uchazečů	celkem od poč. sled.měs. roku	vytvořená místa	umístění uchazečů	celkem od poč. sled.měs. roku	vytvořená místa	umístění uchazečů	celkem od poč. sled.měs. roku	umístění uchazečů	stav na konci sled.měs. roku	celkem od poč. sled.měs. roku	vytvořená místa	umístění uchazečů	celkem od poč. sled.měs. roku	stav na konci sled.měs. roku	celkem od poč. sled.měs. roku	vytvořená místa	umístění uchazečů	celkem od poč. sled.měs. roku	stav na konci sled.měs. roku	celkem od poč. sled.měs. roku	stav na konci sled.měs. roku	celkem od poč. sled.měs. roku	stav na konci sled.měs. roku	celkem od poč. sled.měs. roku	stav na konci sled.měs. roku	celkem od poč. sled.měs. roku		
1	8	0	8	14	0	14	5	7	5	24	0	24	0	59	2	46	2	3	0	5	0	124	0	124	0	0	0	0		
2	10	2	10	14	0	14	6	8	6	18	0	18	6	65	5	72	2	3	0	5	0	124	0	124	0	0	0	0		
3	11	4	9	14	0	14	6	7	6	9	0	9	7	63	9	72	2	4	1	7	2	124	0	124	0	0	0	0		
4	50	43	46	14	0	14	7	6	7	3	2	3	64	11	72	2	3	4	1	7	2	125	1	125	1	0	0	0		
5	61	57	54	14	0	14	7	6	7	12	12	12	64	14	72	2	2	6	3	6	2	127	3	127	3	0	0	0		
6	79	77	76	14	0	14	8	6	8	25	25	25	65	17	88	8	18	5	6	7	3	127	3	127	3	0	0	0		
7	62	77	57	14	0	14	8	6	8	27	30	27	65	18	88	8	18	8	5	7	3	133	9	133	9	0	0	0		
8	59	83	55	14	0	14	9	7	9	26	30	26	66	20	88	11	8	9	7	7	3	134	10	134	10	0	0	0		
9	31	87	25	13	1	13	9	3	9	28	33	28	65	23	88	11	9	9	8	7	3	135	11	135	11	0	0	0		
10	19	88	15	14	2	14	12	6	12	27	39	27	65	26	88	11	9	11	10	7	3	137	13	137	13	0	0	0		
11	19	97	18	14	2	14	13	7	13	20	42	20	64	28	88	12	10	12	11	7	3	137	13	137	13	0	0	0		
12	0	97	0	14	2	13	13	7	13	5	46	5	66	30	88	12	10	12	11	7	3	137	13	137	13	0	0	0		

Počet osob podpořených v rámci APZ v roce 2011

m ě s í c	Překlenovací příspěvek (PP)		Projekt ESF - OP LZZ - VPP		Projekt ESF - OP LZZ - SÚPM		Projekt ESF - OP LZZ - CP		Uchazeči v rekvalifikaci	
	zaměstnaní	celkem od poč. sled.měs. roku	umístění uchazečů	celkem od poč. sled.měs. roku	umístění uchazečů	celkem od poč. sled.měs. roku	umístění uchazečů	celkem od poč. sled.měs. roku	uchazeči	celkem od poč. sled.měs. roku
1	0	0	27	11	38	16	11	0	6	3
2	0	0	44	28	41	21	7	0	45	59
3	0	0	34	28	47	29	0	0	36	113
4	0	0	16	29	54	39	9	9	69	203
5	0	0	16	30	43	39	16	17	70	242
6	1	1	16	30	23	39	22	23	27	271
7	1	1	0	30	0	39	23	25	2	272
8	1	1	13	43	0	39	27	29	0	272
9	2	2	14	44	0	39	31	34	1	276
10	2	2	39	73	0	39	14	34	2	281
11	1	2	40	81	0	39	13	34	9	290
12	0	2	47	109	0	39	13	34	0	292

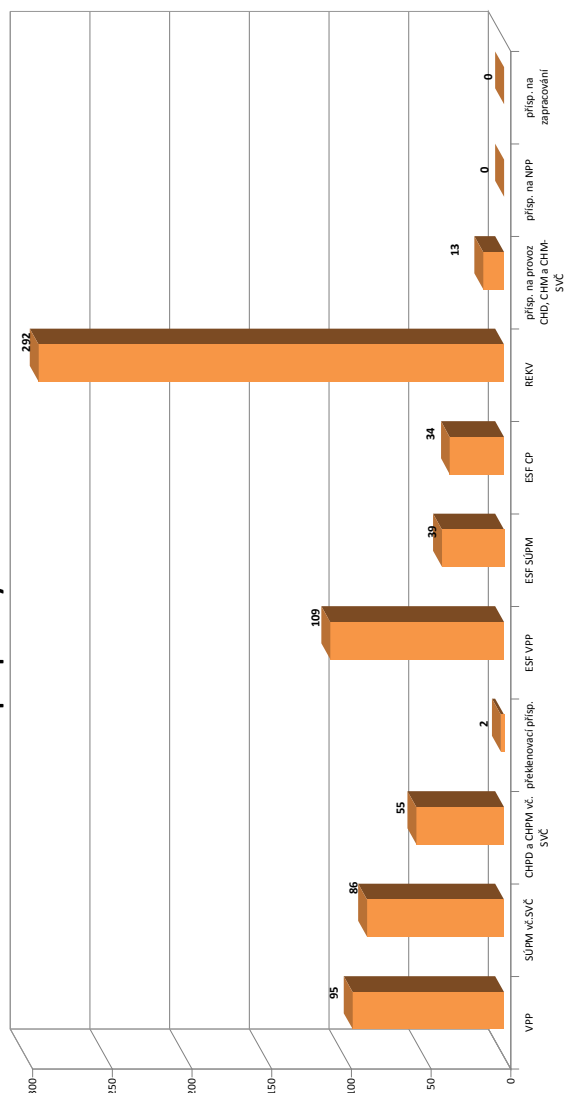

Tábor

Vývoj na trhu práce v roce 2011

měsíc	evidovani uchazeči na konci sled.měs.					počet osob pobírajících podporu	MN v %	nově hlášení uchazeči	vyřazení uchazeči	nově hlášená a uvolněná VPM	obsazená a zrušená VPM	VPM celkem	počet uchazečů na 1 VPM
	celkem	dosažitelní	ženy	abs. škol a mladiství	osoby se ZP								
1	5 729	5 649	2 714	370	808	2 127	10,7	862	520	125	128	165	34,7
2	5 685	5 592	2 678	376	798	2 029	10,6	443	487	165	111	219	26,0
3	5 535	5 373	2 655	373	789	1 880	10,2	504	654	183	161	241	23,0
4	5 156	5 032	2 592	361	789	1 513	9,5	450	829	213	146	308	16,7
5	4 901	4 771	2 562	310	780	1 257	9,0	424	679	206	207	307	16,0
6	4 828	4 724	2 567	244	768	1 154	8,9	554	627	188	202	293	16,5
7	4 866	4 787	2 644	250	753	1 214	9,0	502	464	131	123	301	16,2
8	4 727	4 652	2 583	285	722	1 138	8,8	438	577	189	140	350	13,5
9	4 561	4 497	2 470	332	690	1 032	8,5	654	820	192	216	326	14,0
10	4 517	4 450	2 445	357	695	1 019	8,5	469	513	168	263	231	19,6
11	4 634	4 566	2 475	337	710	1 103	8,7	538	421	145	137	239	19,4
12	5 044	4 980	2 574	331	720	1 371	9,5	743	333	109	145	203	24,8

Evidovani uchazeči a volná pracovní místa

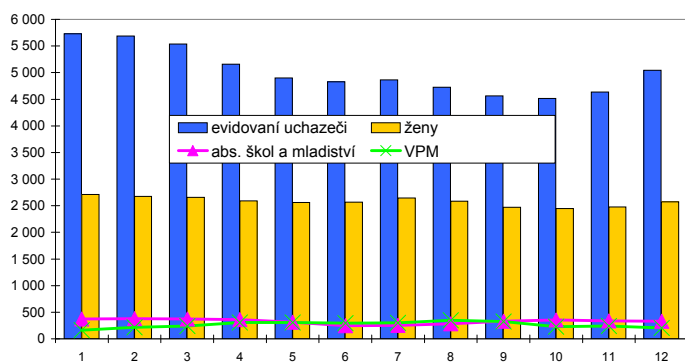

Nově hlášení a vyřazení uchazeči

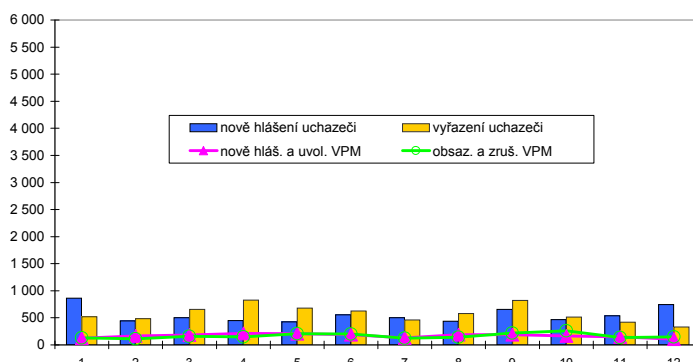

Struktura nezaměstnanosti v roce 2011

stav na konci čtvrtletí	celkový počet evidovan. uchazečů	Věková struktura nezaměstnaných				Délka nezaměstnanosti				
		do 19 let	20 - 34 let	35 - 49 let	nad 50 let	do 3 měsíců	3 - 6 měsíců	6 - 9 měsíců	9 - 12 měsíců	nad 12 měsíců
I.	5 535	184	1 955	1 854	1 542	1 333	1 444	688	351	1 719
II.	4 828	167	1 682	1 596	1 383	1 151	815	712	443	1 707
III.	4 561	232	1 674	1 471	1 184	1 201	723	508	419	1 710
IV.	5 044	192	1 819	1 719	1 314	1 549	795	508	374	1 818

stav na konci čtvrtletí	uchazeči celkem	Struktura nezaměstnaných podle vzdělání								
		bez vzděl.+ neúpl.zák.vz.	základní vzdělání	vyučení	střední bez maturity	vyučení s maturitou	ÚSV	ÚSO	vyšší odborné	bakal.+ VŠ
I.	5 535	25	1 096	2 448	220	261	148	975	63	299
II.	4 828	21	1 058	1 945	210	226	140	867	51	310
III.	4 561	21	995	1 743	191	247	136	818	75	335
IV.	5 044	20	1 033	2 147	198	264	136	847	81	318

stav na konci čtvrtletí	VPM celkem	Struktura volných pracovních míst podle vzdělání								
		bez vzděl.+ neúpl.zák.vz.	základní vzdělání	vyučení	střední bez maturity	vyučení s maturitou	ÚSV	ÚSO	vyšší odborné	bakal.+ VŠ
I.	241	0	55	108	0	12	0	51	0	15
II.	293	0	61	162	5	10	1	39	1	14
III.	326	0	80	186	2	5	1	42	1	9
IV.	203	0	39	91	0	13	2	46	1	11

Struktura nezaměstnaných podle vzdělání

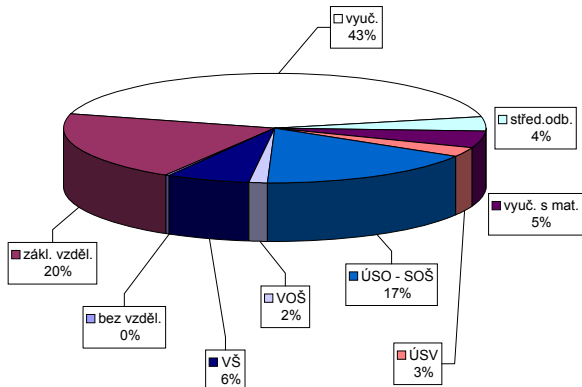

Struktura VPM podle vzdělání

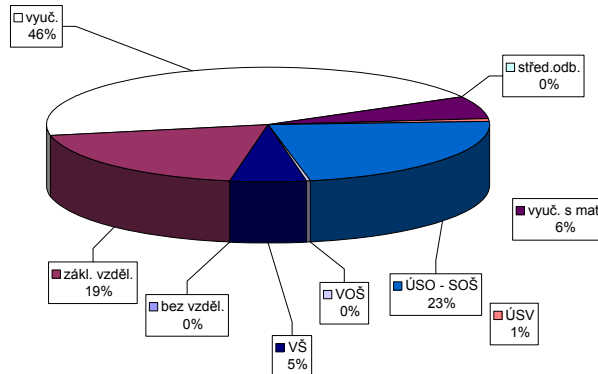

Vývoj v oblasti aktivní politiky zaměstnanosti v roce 2011 - Tábor

m ě s í c	Veteřné prospěšné práce (VPP)			Společensky účelná pracovní místa u zaměstnavatele			Společensky účelná pracovní místa - vyřazená místa			Samostatná výděl. činnost (SVČ)			Chráněné pracovní dílny - vytvoření			Chráněné pracovní místa - vytvoření			CHPM - SVČ osob se ZP			Příspěvek na provoz CHPD, CHPM a CHPM - SVČ OZP			Příspěvek na zapracování			Příspěvek na nový podnikatelský program (NPP)		
	vytvořena	stav na konci sled.měs.	celkem od poč. roku	vytvořena	stav na konci sled.měs.	celkem od poč. roku	vytvořena	stav na konci sled.měs.	celkem od poč. roku	umístění uchazeči	stav na konci sled.měs.	celkem od poč. roku	vytvořena	stav na konci sled.měs.	celkem od poč. roku	umístění uchazeči	stav na konci sled.měs.	celkem od poč. roku	umístění uchazeči	stav na konci sled.měs.	celkem od poč. roku	zaměstnaní	stav na konci sled.měs.	celkem od poč. roku	zaměstnaní	stav na konci sled.měs.	celkem od poč. roku	zaměstnaní	stav na konci sled.měs.	celkem od poč. roku
1	46	0	41	0	0	0	0	0	1	13	1	6	1	13	0	0	0	0	0	0	0	0	0	0	0	0	0	0	0	
2	49	4	45	6	0	0	0	0	12	13	0	6	1	13	0	0	0	0	0	0	0	0	0	0	0	0	0	0	0	
3	48	4	42	6	0	0	0	0	12	13	0	6	1	13	0	0	0	0	0	0	0	0	0	0	0	0	0	0	0	
4	47	4	41	8	0	0	0	0	12	13	0	6	1	13	1	0	0	0	0	0	0	0	0	0	0	0	0	0	0	
5	58	21	52	24	0	0	0	0	12	13	0	8	3	13	3	0	0	0	0	0	0	0	0	0	0	0	0	0	0	
6	60	34	49	34	0	0	0	0	12	13	0	8	3	13	4	0	0	0	0	0	0	0	0	0	0	0	0	0	0	
7	56	37	48	39	0	0	0	0	12	13	0	8	3	13	5	0	0	0	0	0	0	0	0	0	0	0	0	0	0	
8	41	37	37	40	0	0	0	0	12	13	0	8	3	13	6	0	0	0	0	0	0	0	0	0	0	0	0	0	0	
9	41	37	36	42	0	0	0	0	11	13	0	8	3	13	7	0	0	0	0	0	0	0	0	0	0	0	0	0	0	
10	35	37	29	43	0	0	0	0	10	13	0	8	3	13	7	0	0	0	0	0	0	0	0	0	0	0	0	0	0	
11	17	37	12	43	0	0	0	0	10	13	0	8	3	13	8	0	0	0	0	0	0	0	0	0	0	0	0	0	0	
12	4	37	1	43	0	0	0	2	10	13	0	8	3	13	8	0	0	0	0	0	0	0	0	0	0	0	0	0	0	

m ě s í c	Překlenovací příspěvek (PP)			Projekty ESF - OP LZZ - VPP			Projekty ESF - OP LZZ - SÚPM			Projekty ESF - OP LZZ - CP			Uchazeči v requalifikaci		
	zaměstnaní	stav na konci sled.měs.	celkem od poč. roku	umístění uchazeči	stav na konci sled.měs.	celkem od poč. roku	umístění uchazeči	stav na konci sled.měs.	celkem od poč. roku	umístění uchazeči	stav na konci sled.měs.	celkem od poč. roku	umístění uchazeči	stav na konci sled.měs.	celkem od poč. roku
1	0	0	0	10	0	0	48	13	1	3	1	6	11		
2	0	0	0	6	1	1	52	20	3	3	1	16	23		
3	0	0	0	6	1	1	50	22	2	2	1	88	118		
4	0	0	0	1	1	1	49	24	3	2	49	123			
5	0	0	0	1	1	1	36	27	5	4	60	203			
6	0	0	0	1	1	1	22	27	5	4	34	242			
7	0	0	0	5	5	5	0	27	5	5	5	242			
8	0	0	0	20	20	20	0	27	6	7	6	243			
9	0	0	0	61	63	63	0	27	5	7	1	248			
10	0	0	0	70	77	77	0	27	5	8	3	250			
11	0	0	0	73	88	88	0	27	5	8	1	250			
12	0	0	0	59	94	94	0	27	5	8	0	250			

Počet osob podpořených v rámci APZ v roce 2011

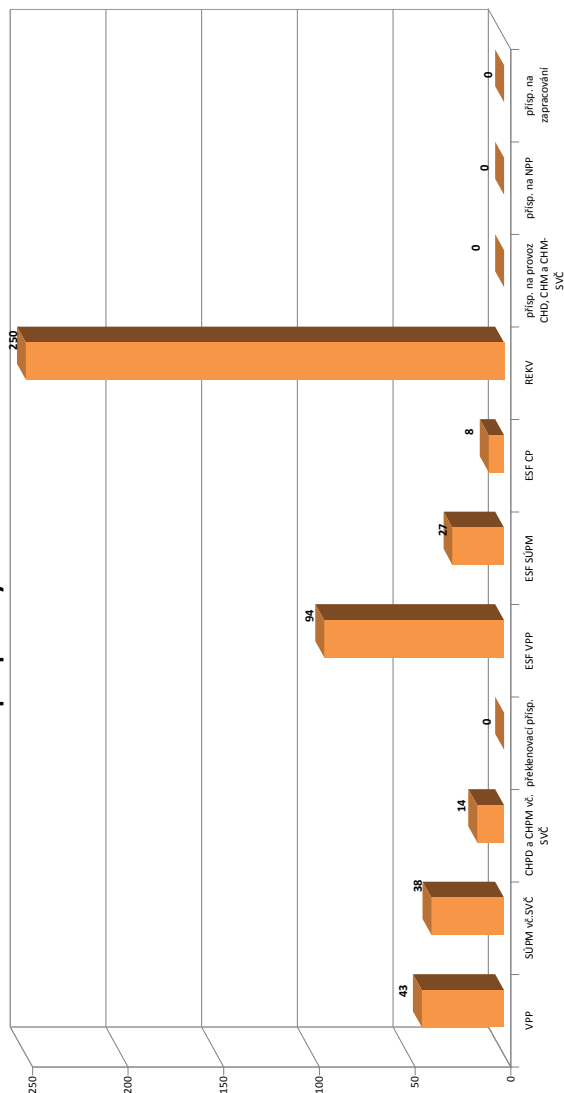

Jihočeský kraj

Vývoj na trhu práce v roce 2011

měsíc	evidování uchazeči na konci sled.měs.					počet osob pobírajících podporu	MN v %	nově hlášení uchazeči	vyřazení uchazeči	nově hlášená a uvolněná VPM	obsazená a zrušená VPM	VPM celkem	počet uchazečů na 1 VPM
	celkem	dosažitelní	ženy	abs. škol a mladiství	osoby se ZP								
1	30 920	29 876	14 032	1 996	4 232	13 521	8,9	4 742	3 367	880	1 025	1 705	18,1
2	30 823	29 539	13 920	2 023	4 210	13 021	8,8	2 917	3 014	854	681	1 878	16,4
3	29 197	27 757	13 571	2 014	4 164	11 246	8,3	3 094	4 720	1 062	1 032	1 908	15,3
4	26 318	25 020	12 967	1 892	4 016	8 584	7,4	2 800	5 679	1 090	864	2 134	12,3
5	24 390	23 055	12 532	1 636	3 883	6 956	6,8	2 654	4 582	1 037	971	2 200	11,1
6	23 648	22 464	12 477	1 368	3 838	6 545	6,7	2 827	3 569	945	878	2 267	10,4
7	24 028	23 017	13 031	1 501	3 810	6 811	6,8	3 204	2 824	769	627	2 409	10,0
8	23 500	22 490	12 876	1 616	3 689	6 536	6,6	2 913	3 441	994	734	2 669	8,8
9	22 810	21 782	12 373	1 963	3 452	5 758	6,4	4 035	4 725	824	1 138	2 355	9,7
10	22 880	21 811	12 446	2 045	3 454	5 904	6,4	3 199	3 129	838	928	2 265	10,1
11	23 650	22 592	12 624	1 921	3 504	6 491	6,7	3 604	2 834	682	775	2 172	10,9
12	26 450	25 511	13 134	1 910	3 632	8 398	7,5	5 014	2 214	455	554	2 073	12,8

Evidování uchazeči a volná pracovní místa

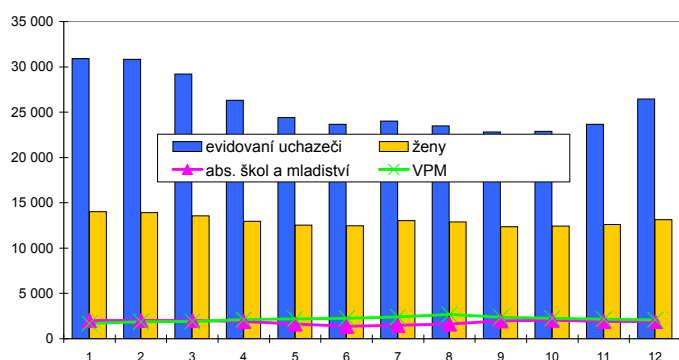

Nově hlášení a vyřazení uchazeči

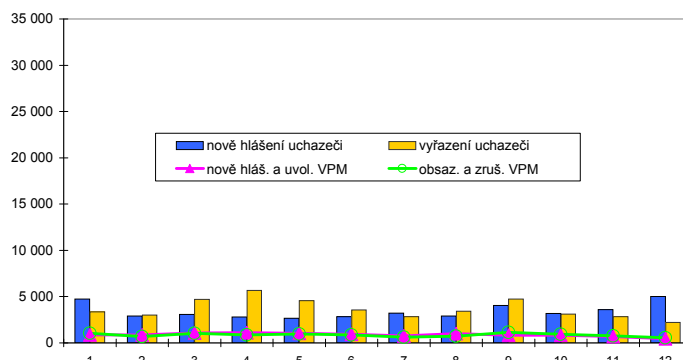

Struktura nezaměstnanosti v roce 2011

stav na konci čtvrtletí	celkový počet evidovan. uchazečů	Věková struktura nezaměstnaných				Délka nezaměstnanosti				
		do 19 let	20 - 34 let	35 - 49 let	nad 50 let	do 3 měsíců	3 - 6 měsíců	6 - 9 měsíců	9 - 12 měsíců	nad 12 měsíců
I.	29 197	1 169	10 439	9 414	8 175	8 031	8 907	3 402	1 710	7 147
II.	23 648	977	8 548	7 402	6 721	6 466	4 385	3 752	2 053	6 992
III.	22 810	1 441	8 586	7 056	5 727	7 554	3 757	2 407	2 070	7 022
IV.	26 450	1 302	9 619	8 774	6 755	10 053	4 934	2 384	1 613	7 466

stav na konci čtvrtletí	uchazeči celkem	Struktura nezaměstnaných podle vzdělání								
		bez vzděl.+ neúpl.zák.vz.	základní vzdělání	vyučení	střední bez maturity	vyučení s maturitou	ÚSV	ÚSO	vyšší odborné	bakal.+ VŠ
I.	29 197	75	7 082	12 654	918	1 461	743	4 638	243	1 383
II.	23 648	68	6 278	9 106	795	1 153	691	4 009	209	1 339
III.	22 810	67	6 012	8 562	773	1 182	624	3 787	274	1 529
IV.	26 450	66	6 578	11 067	868	1 326	675	4 124	279	1 467

stav na konci čtvrtletí	VPM celkem	Struktura volných pracovních míst podle vzdělání								
		bez vzděl.+ neúpl.zák.vz.	základní vzdělání	vyučení	střední bez maturity	vyučení s maturitou	ÚSV	ÚSO	vyšší odborné	bakal.+ VŠ
I.	1 908	25	374	827	22	106	82	320	18	134
II.	2 267	27	456	1 106	35	137	86	277	20	123
III.	2 355	33	523	1 107	36	148	80	304	20	104
IV.	2 073	34	432	945	19	130	95	279	29	110

Struktura nezaměstnaných podle vzdělání

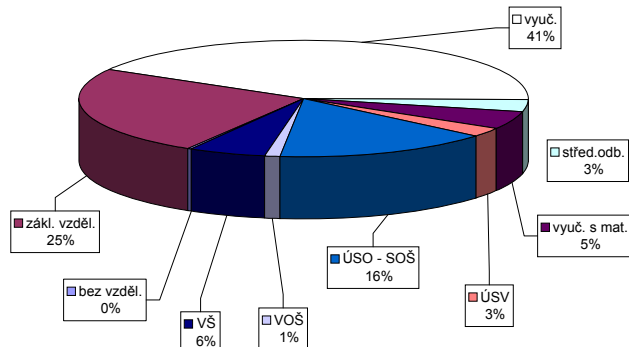

Struktura VPM podle vzdělání

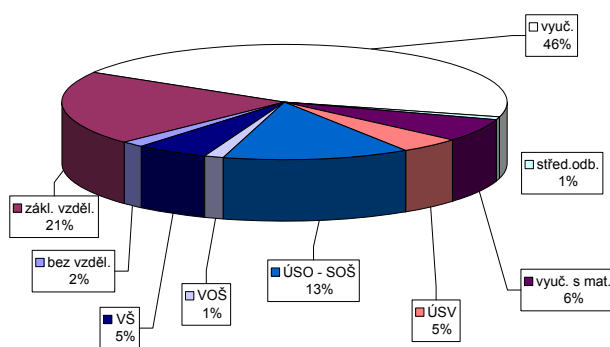

Vývoj v oblasti aktivní politiky zaměstnanosti v roce 2011 - Jihočeský kraj

m ě s í c	Věřejně prospěšné práce (VPP)			Společensky účelná pracovní místa u zaměstnavatele			Společensky účelná pracovní místa - vyřazená místa			Samostatná výdělničinnost (SVČ)			Chráněné pracovní místa - vytvoření						CHPM - SVČ osob se ZP			Příspěvek na provoz CHPD, CHPM a CHPM - SVČ OZP			Příspěvek na zapracování			Příspěvek na nový podnikatelský program (NPP)		
	vytvořena	stav na konci sled.měs.	celkem od poč. roku	vytvořena	stav na konci sled.měs.	celkem od poč. roku	vytvořena	stav na konci sled.měs.	celkem od poč. roku	umístění uchazeči	stav na konci sled.měs.	celkem od poč. roku	vytvořena	stav na konci sled.měs.	celkem od poč. roku	vytvořena	stav na konci sled.měs.	celkem od poč. roku	umístění uchazeči	stav na konci sled.měs.	celkem od poč. roku	zaměstnaní	stav na konci sled.měs.	celkem od poč. roku	zaměstnaní	stav na konci sled.měs.	celkem od poč. roku	zaměstnaní	stav na konci sled.měs.	celkem od poč. roku
1	119	8	100	6	312	6	310	7	321	7	321	209	29	20	260	5	209	20	7	7	7	761	0	761	0	0	0	0	0	0
2	158	50	108	16	264	30	259	29	335	27	335	29	29	29	260	7	213	29	7	7	7	861	0	861	0	0	0	0	0	0
3	318	224	242	162	256	97	235	78	348	51	348	34	32	34	296	43	212	34	51	2	2	1034	0	1034	0	0	0	0	0	0
4	429	341	375	314	245	175	221	166	350	65	350	40	33	40	295	43	211	40	65	2	2	1206	0	1206	0	0	0	0	0	0
5	431	397	401	398	288	225	244	214	355	80	355	40	33	52	293	43	217	52	80	2	2	1210	0	1210	0	0	0	0	0	0
6	467	451	437	460	297	293	278	276	359	98	359	42	40	89	309	66	241	89	98	3	3	1222	0	1222	0	0	0	0	0	0
7	445	480	404	490	294	323	275	306	358	105	358	44	43	119	308	66	256	119	105	9	9	1229	0	1229	0	0	0	0	0	0
8	395	502	357	518	280	358	264	342	359	111	359	47	44	144	302	66	254	144	111	3	3	1230	0	1230	0	0	0	0	0	0
9	313	520	284	553	233	407	225	398	357	127	357	47	44	163	302	66	249	163	127	9	9	1233	0	1233	0	0	0	0	0	0
10	252	521	233	572	174	441	169	432	349	142	349	46	45	192	278	66	234	192	142	7	7	1247	0	1247	0	0	0	0	0	0
11	221	530	208	590	127	454	126	449	339	149	339	49	46	222	274	66	233	222	149	3	3	1249	0	1249	0	0	0	0	0	0
12	33	530	27	592	16	462	15	453	328	155	328	49	47	223	266	66	226	223	155	3	3	1245	0	1245	0	0	0	0	0	0

Počet osob podpořených v rámci APZ v roce 2011

m ě s í c	Překlenovací příspěvek (PP)			Projekty ESF - OP LZZ - VPP			Projekty ESF - OP LZZ - SÚPM			Projekty ESF - OP LZZ - CP			Uchazeči v requalifikaci		
	zaměstnaní	stav na konci sled.měs.	celkem od poč. roku	umístění uchazeči	stav na konci sled.měs.	celkem od poč. roku	umístění uchazeči	stav na konci sled.měs.	celkem od poč. roku	umístění uchazeči	stav na konci sled.měs.	celkem od poč. roku	uchazeči	stav na konci sled.měs.	celkem od poč. roku
1	0	0	0	246	23	92	275	92	29	2	66	71	66	71	
2	7	7	7	237	52	179	346	179	21	2	315	402	315	402	
3	14	14	14	157	84	239	390	239	11	2	452	793	452	793	
4	15	15	15	126	98	280	414	280	26	17	300	1025	300	1025	
5	19	20	160	154	154	362	314	35	35	28	332	1325	332	1325	
6	19	24	149	154	262	321	262	321	34	35	152	1525	152	1525	
7	20	28	54	204	0	321	0	321	36	40	31	1536	31	1536	
8	18	29	318	482	0	321	0	321	47	53	21	1549	21	1549	
9	14	34	414	628	0	321	0	321	51	59	48	1606	48	1606	
10	21	43	462	736	0	321	0	321	31	62	75	1666	75	1666	
11	18	43	347	820	0	321	0	321	28	62	52	1688	52	1688	
12	16	45	330	952	0	321	0	321	29	63	19	1698	19	1698	

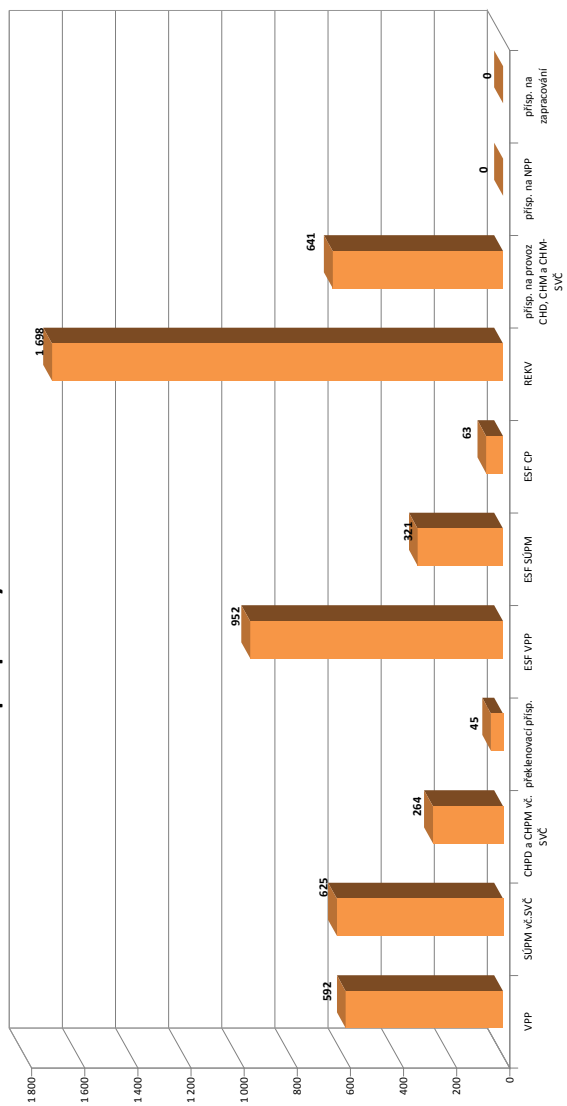

Domažlice

Vývoj na trhu práce v roce 2011

měsíc	evidování uchazeči na konci sled.měs.					počet osob pobírajících podporu	MN v %	nově hlášení uchazeči	vyřazení uchazeči	nově hlášená a uvolněná VPM	obsazená a zrušená VPM	VPM celkem	počet uchazečů na 1 VPM
	celkem	dosažitelní	ženy	abs. škol a mladiství	osoby se ZP								
1	3 324	3 250	1 505	177	509	1 059	10,5	432	292	71	87	141	23,6
2	3 224	3 149	1 466	163	500	1 066	10,2	241	341	59	52	148	21,8
3	2 992	2 905	1 410	139	493	854	9,4	277	509	146	124	170	17,6
4	2 697	2 591	1 349	119	484	664	8,4	245	540	98	82	186	14,5
5	2 513	2 419	1 300	101	462	548	7,8	248	432	76	64	198	12,7
6	2 466	2 396	1 302	89	457	513	7,7	265	312	88	70	216	11,4
7	2 476	2 413	1 322	99	451	507	7,7	278	268	82	64	234	10,6
8	2 408	2 348	1 314	111	438	479	7,5	279	347	94	76	252	9,6
9	2 422	2 351	1 301	168	432	439	7,5	392	378	60	85	227	10,7
10	2 379	2 285	1 274	167	438	454	7,2	283	326	112	92	247	9,6
11	2 362	2 276	1 256	147	436	459	7,1	275	292	53	94	206	11,5
12	2 609	2 539	1 283	141	451	543	8,0	453	206	69	43	232	11,2

Evidování uchazeči a volná pracovní místa

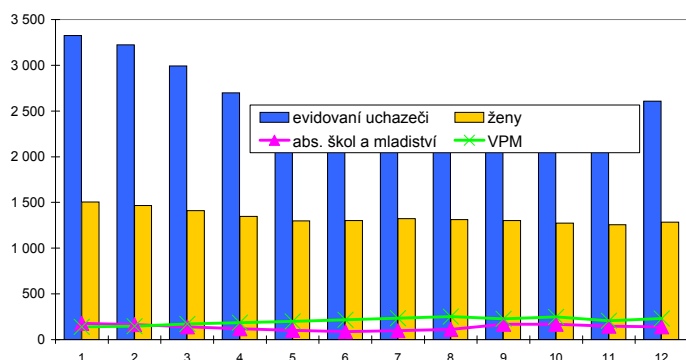

Nově hlášení a vyřazení uchazeči

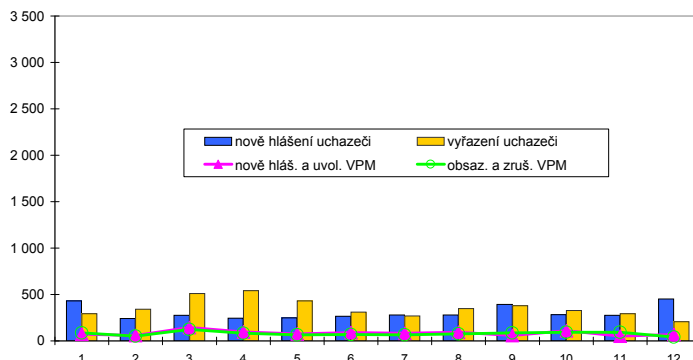

Struktura nezaměstnanosti v roce 2011

stav na konci čtvrtletí	celkový počet evidovan. uchazečů	Věková struktura nezaměstnaných				Délka nezaměstnanosti				
		do 19 let	20 - 34 let	35 - 49 let	nad 50 let	do 3 měsíců	3 - 6 měsíců	6 - 9 měsíců	9 - 12 měsíců	nad 12 měsíců
I.	2 992	108	939	1 029	916	658	731	276	171	1 156
II.	2 466	87	741	859	779	555	352	298	169	1 092
III.	2 422	158	789	824	651	697	307	206	190	1 022
IV.	2 609	140	828	932	709	840	399	190	143	1 037

stav na konci čtvrtletí	Struktura nezaměstnaných podle vzdělání									
	uchazeči celkem	bez vzděl.+ neúpl.zák.vz.	základní vzdělání	vyučení	střední bez maturity	vyučení s maturitou	ÚSV	ÚSO	vyšší odborné	bakal.+ VŠ
I.	2 992	13	885	1 306	104	104	50	434	14	82
II.	2 466	12	787	960	85	73	48	398	11	92
III.	2 422	13	801	898	78	90	47	386	18	91
IV.	2 609	16	828	1 039	86	96	45	398	12	89

stav na konci čtvrtletí	Struktura volných pracovních míst podle vzdělání									
	VPM celkem	bez vzděl.+ neúpl.zák.vz.	základní vzdělání	vyučení	střední bez maturity	vyučení s maturitou	ÚSV	ÚSO	vyšší odborné	bakal.+ VŠ
I.	170	0	44	82	0	5	3	31	1	4
II.	216	0	33	144	1	6	9	16	1	6
III.	227	0	40	129	2	15	18	14	1	8
IV.	232	0	27	153	2	7	22	14	1	6

Struktura nezaměstnaných podle vzdělání

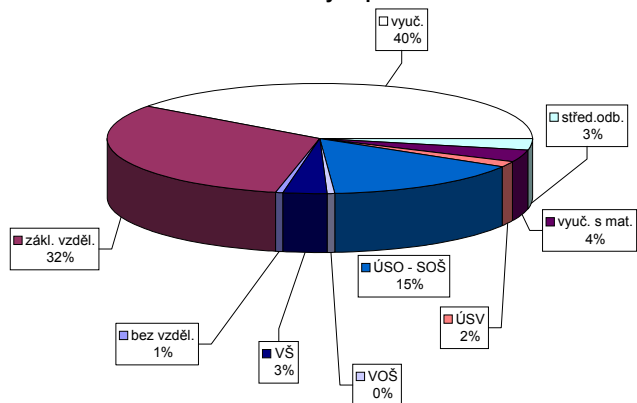

Struktura VPM podle vzdělání

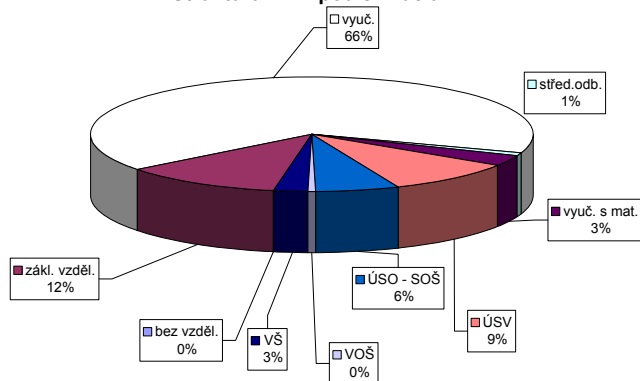

Vývoj v oblasti aktivní politiky zaměstnanosti v roce 2011 - Domažlice

m ě s í c	Veteřné prospěšné práce (VPP)			Společensky účelná pracovní místa u zaměstnavatele			Společensky účelná pracovní místa - vyřazená místa			Samostatná výdělničinnost (SVČ)			Chráněné pracovní dílny - vytvoření			Chráněné pracovní místa - vytvoření			CHPM - SVČ osob se ZP			Přispěvek na provoz CHPD, CHPM a CHPM - SVC OZP			Přispěvek na zapracování			Přispěvek na nový podnikatelský program (NPP)												
	vytvořená místa	umístění uchazečů	celkem	stav na konci sled.měs.	vytvořená místa	stav na konci sled.měs.	celkem	stav na konci sled.měs.	vytvořená místa	stav na konci sled.měs.	celkem	stav na konci sled.měs.	vytvořená místa	stav na konci sled.měs.	celkem	stav na konci sled.měs.	vytvořená místa	stav na konci sled.měs.	celkem	stav na konci sled.měs.	vytvořená místa	stav na konci sled.měs.	celkem	stav na konci sled.měs.	vytvořená místa	stav na konci sled.měs.	celkem	stav na konci sled.měs.	vytvořená místa	stav na konci sled.měs.	celkem	stav na konci sled.měs.								
1	4	0	4	0	0	0	0	27	0	0	0	0	0	0	0	0	0	0	0	0	0	0	0	0	0	0	0	0	0	0	0	0	0							
2	4	0	4	0	0	0	0	26	0	0	0	0	0	0	0	0	0	0	0	0	0	0	0	0	0	0	0	0	0	0	0	0	0	0						
3	10	7	10	7	0	0	0	31	13	13	13	1	1	0	0	0	0	0	0	0	0	0	0	0	0	0	0	0	0	0	0	0	0	0	0					
4	27	28	27	28	0	0	0	26	17	17	17	1	1	0	0	0	0	0	0	0	0	0	0	0	0	0	0	0	0	0	0	0	0	0	0	0				
5	26	28	26	28	0	0	0	23	17	17	17	1	1	0	0	0	0	0	0	0	0	0	0	0	0	0	0	0	0	0	0	0	0	0	0	0	0			
6	64	66	64	66	0	0	0	31	25	25	25	1	1	0	0	0	0	0	0	0	0	0	0	0	0	0	0	0	0	0	0	0	0	0	0	0	0			
7	69	72	70	73	0	0	0	35	30	30	30	1	1	0	0	0	0	0	0	0	0	0	0	0	0	0	0	0	0	0	0	0	0	0	0	0	0	0		
8	64	72	65	73	0	0	0	29	30	30	30	1	1	0	0	0	0	0	0	0	0	0	0	0	0	0	0	0	0	0	0	0	0	0	0	0	0	0	0	
9	63	72	64	78	0	0	0	30	42	42	42	1	1	0	0	0	0	0	0	0	0	0	0	0	0	0	0	0	0	0	0	0	0	0	0	0	0	0	0	
10	56	72	53	88	0	0	0	27	44	44	44	1	1	0	0	0	0	0	0	0	0	0	0	0	0	0	0	0	0	0	0	0	0	0	0	0	0	0	0	
11	47	72	45	110	0	0	0	25	45	45	45	1	1	0	0	0	0	0	0	0	0	0	0	0	0	0	0	0	0	0	0	0	0	0	0	0	0	0	0	
12	32	72	25	111	0	0	0	21	48	48	48	1	1	0	0	0	0	0	0	0	0	0	0	0	0	0	0	0	0	0	0	0	0	0	0	0	0	0	0	0

Počet osob podpořených v rámci APZ v roce 2011

m ě s í c	Překlenovací příspěvek (PP)			Projekt ESF - OP LZZ - VPP			Projekt ESF - OP LZZ - SÚPM			Projekt ESF - OP LZZ - CP			Uchazeči v requalifikaci		
	zaměstnaní	stav na konci sled.měs.	celkem	umístění uchazečů	stav na konci sled.měs.	celkem	umístění uchazečů	stav na konci sled.měs.	celkem	umístění uchazečů	stav na konci sled.měs.	celkem	umístění uchazečů	stav na konci sled.měs.	celkem
1	0	0	0	2	4	4	6	6	6	0	0	0	29	26	
2	0	0	0	5	6	6	8	8	8	0	0	0	27	47	
3	0	0	0	7	7	7	10	10	10	0	0	0	38	93	
4	0	0	0	6	7	7	10	10	10	0	0	0	46	157	
5	0	0	0	6	7	7	8	8	8	0	0	0	41	194	
6	0	0	0	5	7	7	5	8	8	0	0	0	15	206	
7	0	0	0	4	11	11	0	8	8	0	0	0	10	218	
8	0	0	0	10	17	17	0	8	8	0	0	0	6	222	
9	0	0	0	16	26	26	0	8	8	0	0	0	15	245	
10	0	0	0	20	30	30	0	8	8	0	0	0	35	274	
11	0	0	0	20	31	31	0	8	8	0	0	0	20	302	
12	0	0	0	18	35	35	0	8	8	0	0	0	8	309	

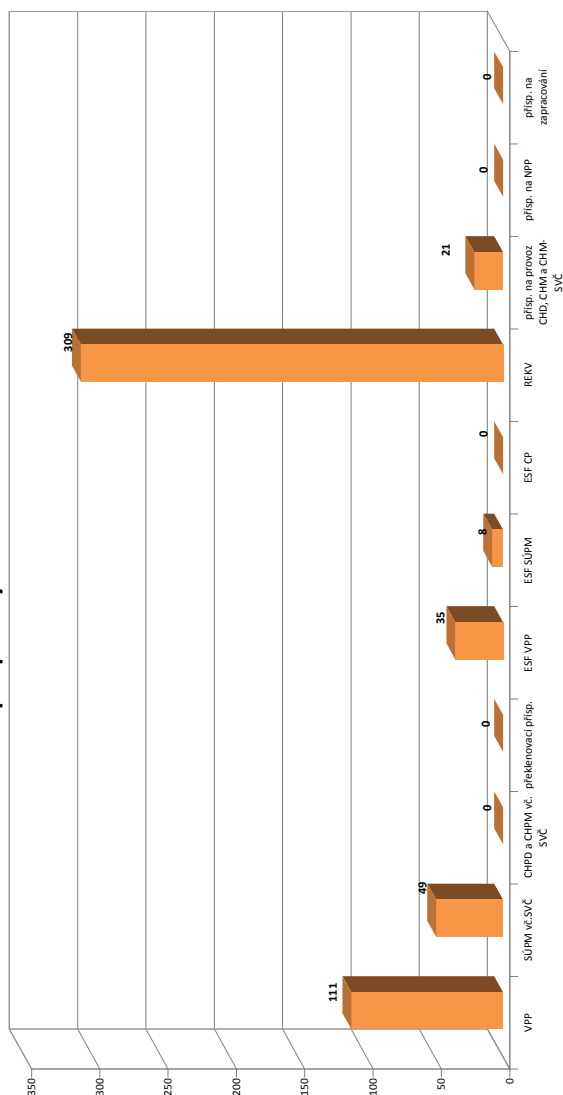

Klatovy

Vývoj na trhu práce v roce 2011

měsíc	evidování uchazeči na konci sled.měs.					počet osob pobírajících podporu	MN v %	nově hlášení uchazeči	vyřazení uchazeči	nově hlášená a uvolněná VPM	obsazená a zrušená VPM	VPM celkem	počet uchazečů na 1 VPM
	celkem	dosažitelní	ženy	abs. škol a mladiství	osoby se ZP								
1	5 006	4 890	2 204	302	654	2 092	10,6	650	471	146	198	310	16,1
2	5 006	4 907	2 217	317	666	2 066	10,6	419	419	115	140	285	17,6
3	4 671	4 547	2 172	296	662	1 704	9,9	413	748	141	155	271	17,2
4	4 122	3 986	2 006	267	621	1 231	8,6	417	966	154	101	324	12,7
5	3 692	3 557	1 873	205	602	947	7,7	345	775	151	133	342	10,8
6	3 572	3 472	1 863	172	600	866	7,5	390	510	97	92	347	10,3
7	3 633	3 558	1 934	208	574	888	7,7	481	420	111	80	378	9,6
8	3 520	3 447	1 889	228	555	820	7,4	382	495	120	100	398	8,8
9	3 417	3 344	1 800	281	541	728	7,2	566	669	91	162	327	10,4
10	3 419	3 327	1 788	275	541	811	7,2	493	491	116	97	346	9,9
11	3 629	3 557	1 924	255	542	971	7,7	616	406	106	160	292	12,4
12	4 067	3 997	1 953	253	557	1 292	8,7	793	355	160	42	410	9,9

Evidování uchazeči a volná pracovní místa

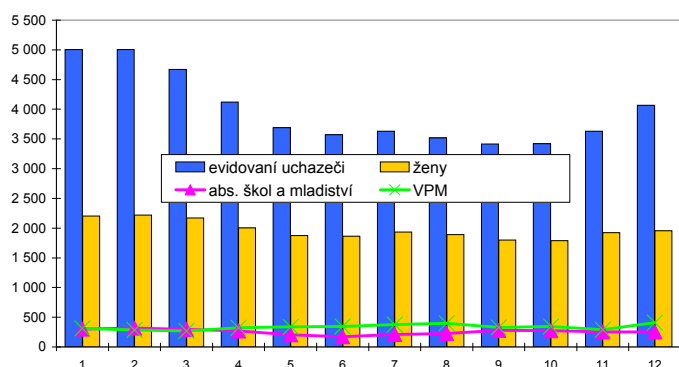

Nově hlášení a vyřazení uchazeči

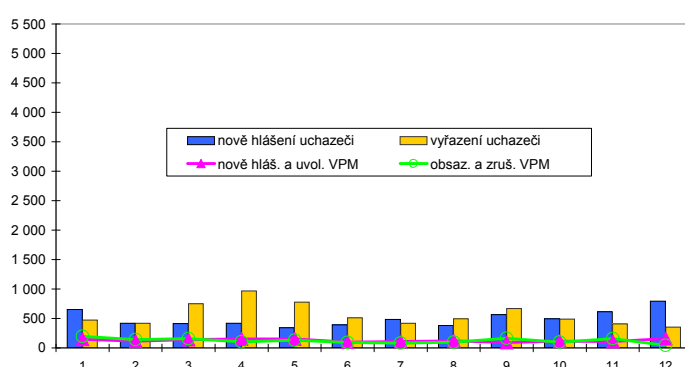

Struktura nezaměstnanosti v roce 2011

stav na konci čtvrtletí	celkový počet evidovan. uchazečů	Věková struktura nezaměstnaných				Délka nezaměstnanosti				
		do 19 let	20 - 34 let	35 - 49 let	nad 50 let	do 3 měsíců	3 - 6 měsíců	6 - 9 měsíců	9 - 12 měsíců	nad 12 měsíců
I.	4 671	209	1 589	1 591	1 282	1 136	1 431	463	303	1 338
II.	3 572	146	1 244	1 160	1 022	852	591	533	281	1 315
III.	3 417	211	1 215	1 048	943	1 066	470	327	318	1 236
IV.	4 067	184	1 375	1 374	1 134	1 601	634	309	231	1 292

stav na konci čtvrtletí	Struktura nezaměstnaných podle vzdělání									
	uchazeči celkem	bez vzděl.+ neúpl.zák.vz.	základní. vzdělání	vyučení	střední bez maturity	vyučení s maturitou	ÚSV	ÚSO	vyšší odborné	bakal.+ VŠ
I.	4 671	6	1 145	2 103	105	213	126	748	31	194
II.	3 572	6	964	1 458	78	162	101	583	20	200
III.	3 417	6	918	1 354	77	168	83	564	25	222
IV.	4 067	8	1 024	1 794	98	190	86	634	24	209

stav na konci čtvrtletí	Struktura volných pracovních míst podle vzdělání									
	VPM celkem	bez vzděl.+ neúpl.zák.vz.	základní. vzdělání	vyučení	střední bez maturity	vyučení s maturitou	ÚSV	ÚSO	vyšší odborné	bakal.+ VŠ
I.	271	0	14	179	1	2	0	49	2	24
II.	347	0	28	241	1	5	0	47	2	23
III.	327	0	38	221	3	3	0	42	1	19
IV.	410	0	127	207	2	3	0	51	1	19

Struktura nezaměstnaných podle vzdělání

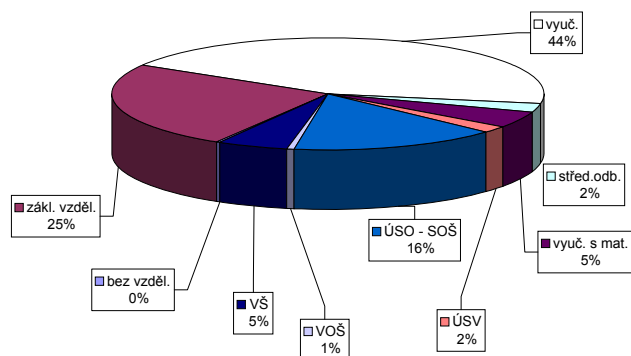

Struktura VPM podle vzdělání

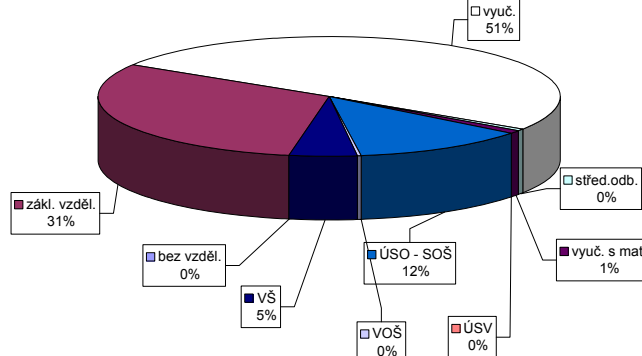

Vývoj v oblasti aktivní politiky zaměstnanosti v roce 2011 - Klatovy

m ě s í c	Veteřné prospěšné práce (VPP)			Společensky účelná pracovní místa u zaměstnavatele			Společensky účelná pracovní místa - vyřazená místa			Samostatná výdělničinnost (SVČ)			Chráněné pracovní místa - vytvoření						Chráněné pracovní místa - vytvoření			CHPM - SVČ osob se ZP			Příspěvek na provoz CHPD, CHPM a CHPM - SVČ OZP			Příspěvek na zapracování			Příspěvek na nový podnikatelský program (NPP)		
	vytvořená místa	umístění uchazečů	celkem od poč. sled. měs. roku	vytvořená místa	stav na konci sled. měs. roku	celkem od poč. sled. měs. roku	vytvořená místa	stav na konci sled. měs. roku	celkem od poč. sled. měs. roku	umístění uchazečů	stav na konci sled. měs. roku	celkem od poč. sled. měs. roku	vytvořená místa	stav na konci sled. měs. roku	celkem od poč. sled. měs. roku	vytvořená místa	stav na konci sled. měs. roku	celkem od poč. sled. měs. roku	umístění uchazečů	stav na konci sled. měs. roku	celkem od poč. sled. měs. roku	umístění uchazečů	stav na konci sled. měs. roku	celkem od poč. sled. měs. roku	zaměstnanci	stav na konci sled. měs. roku	celkem od poč. sled. měs. roku	zaměstnanci	stav na konci sled. měs. roku	celkem od poč. sled. měs. roku	zaměstnanci	stav na konci sled. měs. roku	celkem od poč. sled. měs. roku
1	10	0	10	0	0	0	36	1	16	0	0	19	0	0	19	0	0	1	0	0	1	0	0	98	0	0	0	0	0				
2	9	1	9	0	0	5	34	5	19	4	4	19	0	0	19	0	0	1	0	0	1	0	0	98	0	0	0	0	0				
3	91	83	13	0	0	38	42	22	22	7	7	23	4	4	19	0	0	1	0	0	1	0	0	98	0	0	0	0	0				
4	90	83	87	0	0	38	47	34	21	7	7	23	4	4	23	4	4	1	0	0	1	0	0	98	0	0	0	0	0				
5	98	93	94	0	0	39	48	39	19	13	13	23	4	4	23	4	4	1	0	0	1	0	0	98	0	0	0	0	0				
6	97	94	96	0	0	45	45	45	19	15	15	23	4	4	23	4	4	1	0	0	1	0	0	98	0	0	0	0	0				
7	96	94	94	0	0	47	44	47	19	15	15	27	8	8	23	4	4	1	0	0	1	0	0	98	0	0	0	0	0				
8	97	95	94	0	0	47	34	47	24	20	20	27	8	8	23	4	4	1	0	0	1	0	0	98	0	0	0	0	0				
9	95	95	89	0	0	51	25	51	25	21	21	27	8	8	24	7	7	1	0	0	1	0	0	98	0	0	0	0	0				
10	36	97	34	0	0	52	13	52	25	21	21	27	8	8	24	7	7	1	0	0	1	0	0	98	0	0	0	0	0				
11	41	102	27	0	0	54	9	52	23	24	24	27	8	8	24	7	7	1	0	0	1	0	0	98	0	0	0	0	0				
12	16	102	14	0	0	61	13	59	22	24	24	27	8	8	27	11	11	1	0	0	1	0	0	98	0	0	0	0	0				

m ě s í c	Překlenovací příspěvek (PP)			Projekt ESF - OP LZZ - VPP			Projekt ESF - OP LZZ - SÚPM			Projekt ESF - OP LZZ - CP			Uchazeči v requalifikaci		
	zaměstnanci	stav na konci sled. měs. roku	celkem od poč. sled. měs. roku	umístění uchazečů	stav na konci sled. měs. roku	celkem od poč. sled. měs. roku	umístění uchazečů	stav na konci sled. měs. roku	celkem od poč. sled. měs. roku	umístění uchazečů	stav na konci sled. měs. roku	celkem od poč. sled. měs. roku	uchazeči	stav na konci sled. měs. roku	celkem od poč. sled. měs. roku
1	0	0	16	1	36	6	3	1	1	14	1	26	14		
2	0	0	16	1	44	16	3	1	1	14	1	14	26		
3	0	0	20	7	43	16	3	1	1	50	72	50	72		
4	0	0	20	8	41	16	3	1	1	65	151	65	151		
5	0	0	20	8	36	22	1	1	1	73	227	73	227		
6	0	0	19	8	27	24	1	1	1	31	245	31	245		
7	0	0	31	24	0	24	0	1	1	10	257	10	257		
8	0	0	43	39	0	24	0	1	1	8	259	8	259		
9	0	0	58	62	0	24	0	1	1	11	272	11	272		
10	0	0	57	71	0	24	0	1	1	2	307	2	307		
11	0	0	53	81	0	24	1	2	2	31	336	31	336		
12	0	0	49	84	0	24	1	2	2	9	343	9	343		

Počet osob podpořených v rámci APZ v roce 2011

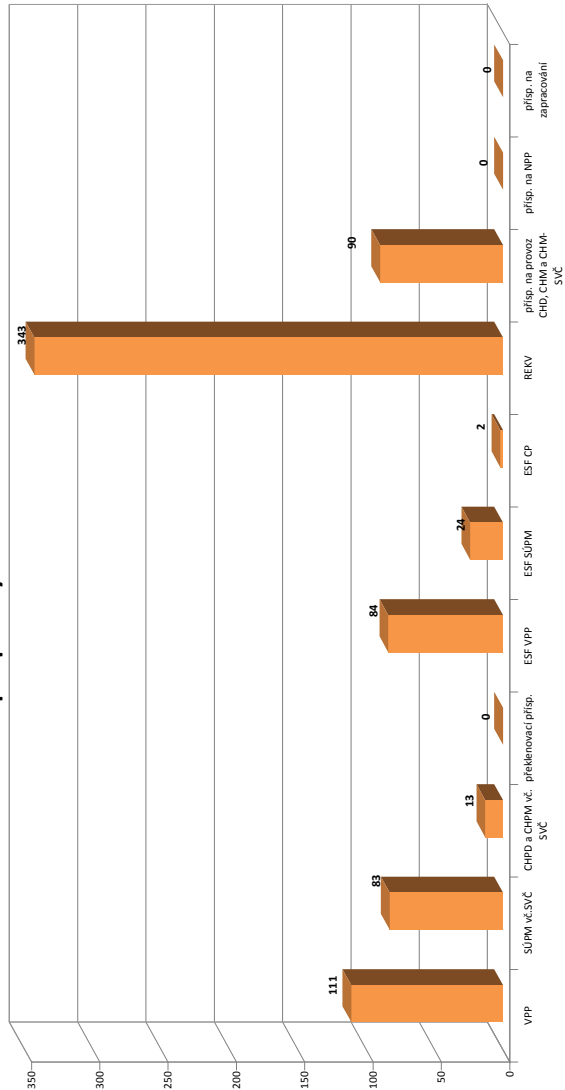

Plzeň-město

Vývoj na trhu práce v roce 2011

měsíc	evidování uchazeči na konci sled.měs.					počet osob pobírajících podporu	MN v %	nově hlášení uchazeči	vyřazení uchazeči	nově hlášená a uvolněná VPM	obsazená a zrušená VPM	VPM celkem	počet uchazečů na 1 VPM
	celkem	dosažitelní	ženy	abs. škol a mladiství	osoby se ZP								
1	7 666	7 224	3 802	333	697	2 562	6,4	1 057	961	464	392	952	8,1
2	7 428	6 988	3 689	338	695	2 363	6,2	808	1 046	542	612	882	8,4
3	7 191	6 761	3 537	317	695	2 132	6,0	906	1 143	422	430	874	8,2
4	7 001	6 531	3 513	289	700	1 955	5,8	823	1 013	393	309	958	7,3
5	6 825	6 330	3 537	250	685	1 820	5,6	842	1 018	409	518	849	8,0
6	6 856	6 471	3 597	217	712	1 827	5,7	866	835	558	523	884	7,8
7	7 081	6 795	3 801	255	701	1 967	6,0	1 002	777	277	254	907	7,8
8	6 998	6 702	3 822	301	704	1 938	5,9	826	909	434	422	919	7,6
9	6 696	6 393	3 601	347	673	1 695	5,7	1 091	1 393	582	375	1 126	5,9
10	6 582	6 202	3 488	332	650	1 699	5,6	880	994	514	546	1 094	6,0
11	6 373	5 987	3 366	298	655	1 633	5,4	685	894	487	606	975	6,5
12	6 837	6 524	3 519	294	658	1 770	5,8	1 169	705	627	330	1 272	5,4

Evidování uchazeči a volná pracovní místa

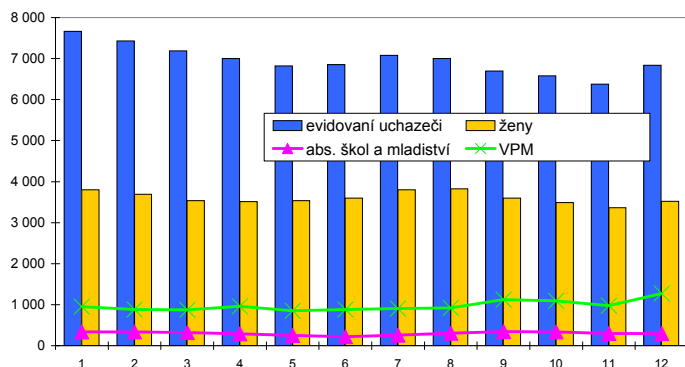

Nově hlášení a vyřazení uchazeči

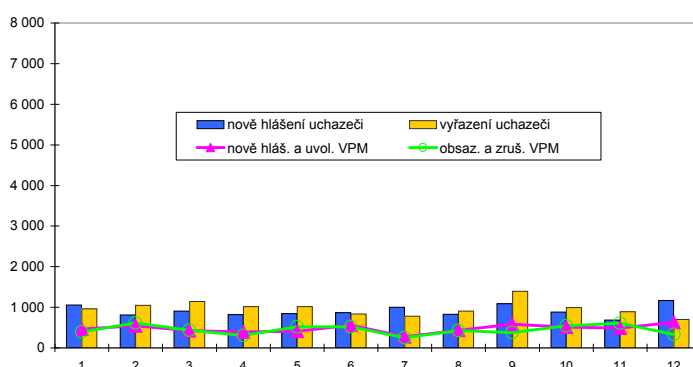

Struktura nezaměstnanosti v roce 2011

stav na konci čtvrtletí	celkový počet evidovan. uchazečů	Věková struktura nezaměstnaných				Délka nezaměstnanosti				
		do 19 let	20 - 34 let	35 - 49 let	nad 50 let	do 3 měsíců	3 - 6 měsíců	6 - 9 měsíců	9 - 12 měsíců	nad 12 měsíců
I.	7 191	286	2 738	2 243	1 924	2 095	1 679	958	527	1 932
II.	6 856	244	2 655	2 130	1 827	2 026	1 331	921	605	1 973
III.	6 696	347	2 665	2 125	1 559	2 164	1 254	761	537	1 980
IV.	6 837	279	2 675	2 244	1 639	2 183	1 370	777	500	2 007

stav na konci čtvrtletí	uchazeči celkem	Struktura nezaměstnaných podle vzdělání								
		bez vzděl.+ neúpl.zák.vz.	základní vzdělání	vyučení	střední bez maturity	vyučení s maturitou	ÚSV	ÚSO	vyšší odborné	bakal.+ VŠ
I.	7 191	45	1 847	2 512	185	362	229	1 447	46	518
II.	6 856	51	1 827	2 284	169	314	226	1 425	40	520
III.	6 696	50	1 807	2 138	183	332	206	1 364	58	558
IV.	6 837	49	1 863	2 249	155	325	223	1 354	50	569

stav na konci čtvrtletí	VPM celkem	Struktura volných pracovních míst podle vzdělání								
		bez vzděl.+ neúpl.zák.vz.	základní vzdělání	vyučení	střední bez maturity	vyučení s maturitou	ÚSV	ÚSO	vyšší odborné	bakal.+ VŠ
I.	874	0	105	375	4	34	6	215	10	125
II.	884	0	98	409	9	31	6	191	9	131
III.	1 126	0	212	484	14	36	1	217	11	151
IV.	1 272	0	270	668	7	32	0	173	9	113

Struktura nezaměstnaných podle vzdělání

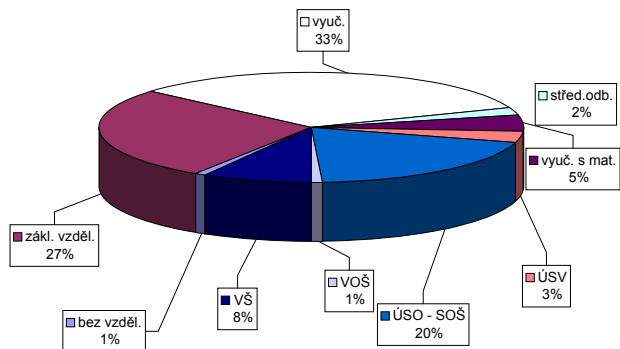

Struktura VPM podle vzdělání

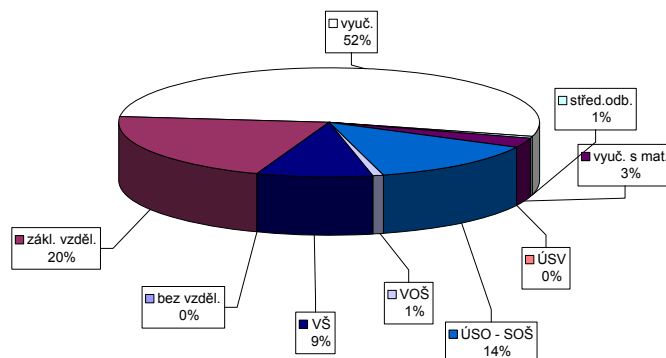

Vývoj v oblasti aktivní politiky zaměstnanosti v roce 2011 - Píseň-město

m ě s t ě c	Veteřné prospěšné práce (VPP)			Společensky účelná pracovní místa u zaměstnavatele			Společensky účelná pracovní místa - vyřazená místa			Samostatná výdělničinnost (SVČ)			Chráněné pracovní dílny - vytvoření						Chráněné pracovní místa - vytvoření						CHPM - SVČ osob se ZP			Příspěvek na provoz CHPD, CHPM a CHPM - SVČ OZP			Příspěvek na zapracování			Příspěvek na nový podnikatelský program (NPP)		
	vytvorená m ě s t a	um ě s t ě n ě u c h a z e č ě		vytvorená m ě s t a	um ě s t ě n ě u c h a z e č ě		vytvorená m ě s t a	um ě s t ě n ě u c h a z e č ě		vytvorená m ě s t a	um ě s t ě n ě u c h a z e č ě		vytvorená m ě s t a		um ě s t ě n ě u c h a z e č ě		vytvorená m ě s t a		um ě s t ě n ě u c h a z e č ě		um ě s t ě n ě u c h a z e č ě		zam ě s t r a n ě c ě		zam ě s t r a n ě c ě		zam ě s t r a n ě c ě		zam ě s t r a n ě c ě							
		st av	o d p o ě .		st av	o d p o ě .		st av	o d p o ě .		st av	o d p o ě .	st av	o d p o ě .	st av	o d p o ě .	st av	o d p o ě .	st av	o d p o ě .	st av	o d p o ě .	st av	o d p o ě .	st av	o d p o ě .	st av	o d p o ě .	st av	o d p o ě .	st av	o d p o ě .	st av	o d p o ě .		
1	18	0	18	0	0	0	142	0	88	2	69	5	35	0	10	0	8	0	1	0	0	0	0	0	0	0	359	98	0	0	0	0				
2	15	0	15	1	0	0	112	0	70	2	104	22	35	0	10	0	8	0	1	0	0	0	0	0	0	363	102	0	0	0	0	0				
3	14	0	14	1	0	0	80	9	43	4	100	29	35	0	10	0	8	0	1	0	0	0	0	0	0	363	102	0	0	0	0	0	0			
4	9	0	9	1	0	0	52	11	27	5	97	32	35	0	10	0	8	0	1	0	0	0	0	0	0	363	102	0	0	0	0	0	0			
5	4	1	4	2	0	0	55	42	22	17	92	38	25	0	0	0	8	0	1	0	0	0	0	0	0	363	102	0	0	0	0	0	0			
6	48	45	17	15	0	0	65	56	23	21	87	40	25	0	0	0	8	0	1	0	0	0	0	0	0	363	102	0	0	0	0	0	0			
7	45	45	47	48	0	0	72	69	26	27	87	43	25	0	0	0	9	1	2	1	0	0	0	0	0	363	102	0	0	0	0	0	0			
8	16	45	17	48	0	0	83	84	36	38	81	48	25	0	0	0	9	1	2	1	0	0	0	0	0	363	102	0	0	0	0	0	0			
9	16	45	16	48	0	0	100	106	46	51	76	51	31	0	6	0	9	1	2	1	0	0	0	0	0	363	102	0	0	0	0	0	0			
10	14	45	15	48	0	0	123	138	54	61	73	55	26	0	6	0	9	1	2	1	0	0	0	0	0	363	102	0	0	0	0	0	0			
11	14	46	15	48	0	0	111	152	50	69	62	62	26	0	6	0	9	1	2	1	0	0	0	0	0	363	102	0	0	0	0	0	0			
12	4	46	4	48	0	0	118	166	53	77	59	62	26	0	6	0	9	1	2	1	0	0	0	0	0	0	363	102	0	0	0	0	0	0		

Počet osob podpořených v rámci APZ v roce 2011

m ě s t ě c	Překlenovací příspěvek (PP)			Projekt ESF - OP LZZ - VPP			Projekt ESF - OP LZZ - SÚPM			Projekt ESF - OP LZZ - CP			Uchazeči v requalifikaci		
	zam ě s t r a n ě c ě	um ě s t ě n ě u c h a z e č ě		um ě s t ě n ě u c h a z e č ě	um ě s t ě n ě u c h a z e č ě		um ě s t ě n ě u c h a z e č ě	um ě s t ě n ě u c h a z e č ě		um ě s t ě n ě u c h a z e č ě	um ě s t ě n ě u c h a z e č ě		um ě s t ě n ě u c h a z e č ě		
		st av	o d p o ě .		st av	o d p o ě .		st av	o d p o ě .		st av	o d p o ě .		st av	o d p o ě .
1	0	0	61	0	44	24	3	0	186	167	0	186	167		
2	0	0	61	2	68	51	3	0	169	279	0	169	279		
3	0	0	56	2	92	76	2	1	146	430	0	146	430		
4	1	1	29	2	92	78	1	1	191	631	0	191	631		
5	1	1	25	2	80	78	0	1	228	854	0	228	854		
6	1	1	3	2	68	78	0	1	103	913	0	103	913		
7	1	1	0	2	0	78	0	1	16	919	0	16	919		
8	2	3	41	43	0	78	1	2	24	946	0	24	946		
9	2	3	62	64	0	78	1	2	29	977	0	29	977		
10	3	4	50	67	0	78	1	2	99	1 057	0	99	1 057		
11	3	4	56	73	0	78	1	2	102	1 153	0	102	1 153		
12	3	5	63	80	0	78	1	2	44	1 181	0	44	1 181		

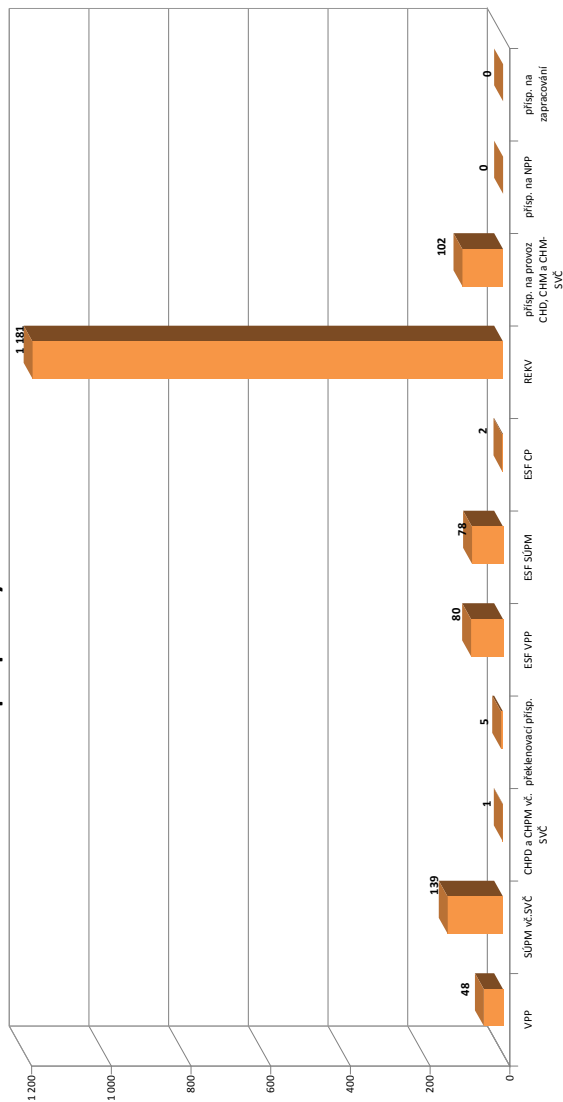

Plzeň-jih

Vývoj na trhu práce v roce 2011

měsíc	evidování uchazeči na konci sled.měs.					počet osob pobírajících podporu	MN v %	nově hlášení uchazeči	vyřazení uchazeči	nově hlášená a uvolněná VPM	obsazená a zrušená VPM	VPM celkem	počet uchazečů na 1 VPM
	celkem	dosažitelní	ženy	abs. škol a mladiství	osoby se ZP								
1	2 385	2 317	1 083	181	302	917	7,0	339	244	47	34	144	16,6
2	2 332	2 249	1 074	171	298	867	6,8	217	270	21	31	134	17,4
3	2 208	2 122	1 037	163	294	734	6,4	252	376	44	49	129	17,1
4	2 035	1 954	993	167	283	601	5,9	216	389	50	27	152	13,4
5	1 907	1 808	971	138	269	501	5,5	208	336	53	30	175	10,9
6	1 866	1 791	964	116	278	486	5,4	228	269	45	31	189	9,9
7	1 867	1 816	999	103	273	521	5,5	218	217	69	51	207	9,0
8	1 854	1 800	1 014	124	269	490	5,4	228	241	58	26	239	7,8
9	1 830	1 776	995	168	256	477	5,3	351	375	87	67	259	7,1
10	1 831	1 760	986	159	258	502	5,3	250	249	238	214	283	6,5
11	1 855	1 766	996	150	269	551	5,3	261	237	35	35	283	6,6
12	2 006	1 932	1 027	152	285	656	5,8	353	202	10	44	249	8,1

Evidování uchazeči a volná pracovní místa

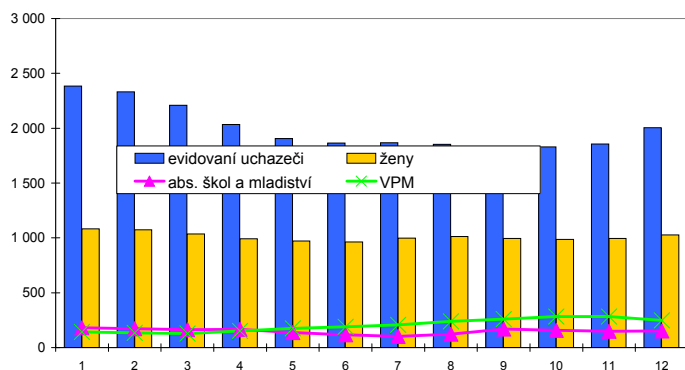

Nově hlášení a vyřazení uchazeči

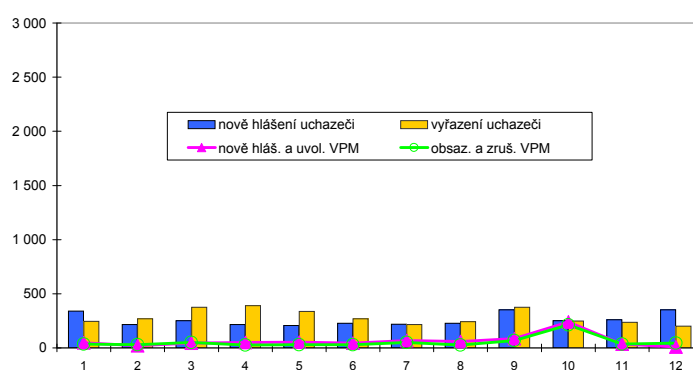

Struktura nezaměstnanosti v roce 2011

stav na konci čtvrtletí	celkový počet evidovan. uchazečů	Věková struktura nezaměstnaných				Délka nezaměstnanosti				
		do 19 let	20 - 34 let	35 - 49 let	nad 50 let	do 3 měsíců	3 - 6 měsíců	6 - 9 měsíců	9 - 12 měsíců	nad 12 měsíců
I.	2 208	102	870	660	576	594	579	286	157	592
II.	1 866	83	692	571	520	510	339	265	159	593
III.	1 830	144	680	543	463	610	300	175	158	587
IV.	2 006	115	740	637	514	716	384	196	115	595

stav na konci čtvrtletí	uchazeči celkem	Struktura nezaměstnaných podle vzdělání								
		bez vzděl.+ neúpl.zák.vz.	základní. vzdělání	vyučení	střední bez maturity	vyučení s maturitou	ÚSV	ÚSO	vyšší odborné	bakal.+ VŠ
I.	2 208	8	628	908	109	114	43	306	14	78
II.	1 866	7	542	723	82	97	42	288	12	73
III.	1 830	8	555	683	79	97	32	268	16	92
IV.	2 006	8	568	819	90	110	33	273	15	90

stav na konci čtvrtletí	VPM celkem	Struktura volných pracovních míst podle vzdělání								
		bez vzděl.+ neúpl.zák.vz.	základní. vzdělání	vyučení	střední bez maturity	vyučení s maturitou	ÚSV	ÚSO	vyšší odborné	bakal.+ VŠ
I.	129	0	37	38	4	18	2	13	1	16
II.	189	0	45	75	7	21	2	20	0	19
III.	259	0	91	87	3	29	2	28	1	18
IV.	249	0	111	65	2	22	2	22	1	24

Struktura nezaměstnaných podle vzdělání

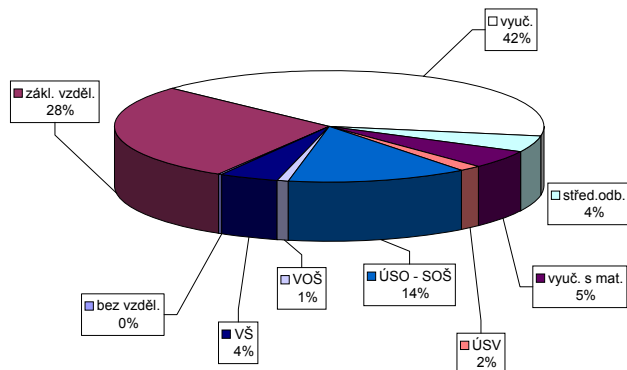

Struktura VPM podle vzdělání

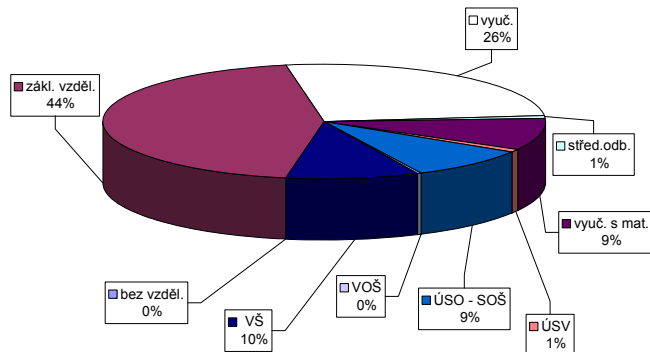

Vývoj v oblasti aktivní politiky zaměstnanosti v roce 2011 - Píseň-jih

mėsic	Vetejnė prospěšné práce (VPP)			Společensky účelná pracovní místa u zaměstnavatele			Společensky účelná pracovní místa - vyřazená místa			Samostatná vėděl. činnost (SVČ)			Chráněné pracovní dílny - vytvořeni			Chráněné pracovní místa - vytvořeni			CHPM - SVČ osob se ZP			Přispěvek na provoz CHPD, CHPM a CHPM - SVČ OZP			Přispěvek na zapracování zaměstnanci			Přispěvek na nový podnikatelský program (NPP)		
	vyřořená místa	umístění uchazečů	celkem od poč. sled. měs. roku	vyřořená místa	stav na konci sled. měs. roku	celkem od poč. sled. měs. roku	vyřořená místa	stav na konci sled. měs. roku	celkem od poč. sled. měs. roku	umístění uchazečů	stav na konci sled. měs. roku	celkem od poč. sled. měs. roku	vyřořená místa	stav na konci sled. měs. roku	celkem od poč. sled. měs. roku	umístění uchazečů	stav na konci sled. měs. roku	celkem od poč. sled. měs. roku	umístění uchazečů	stav na konci sled. měs. roku	celkem od poč. sled. měs. roku	umístění uchazečů	stav na konci sled. měs. roku	celkem od poč. sled. měs. roku	zaměstnanci	stav na konci sled. měs. roku	celkem od poč. sled. měs. roku	zaměstnanci	stav na konci sled. měs. roku	celkem od poč. sled. měs. roku
1	12	0	12	0	0	0	31	0	0	19	0	0	0	0	0	0	0	0	0	0	0	0	40	0	0	0	0	0	0	
2	12	0	12	0	0	0	29	0	0	22	4	0	0	0	0	0	0	0	0	0	0	0	44	4	0	0	0	0	0	
3	19	7	14	2	0	0	32	16	4	27	9	0	0	0	0	0	0	0	0	0	0	0	44	4	0	0	0	0	0	
4	19	7	19	7	0	0	22	16	16	23	9	0	0	0	0	0	0	0	0	0	0	0	44	4	0	0	0	0	0	
5	31	19	28	16	0	0	19	21	21	25	12	0	0	0	0	0	0	0	0	0	0	0	44	4	0	0	0	0	0	
6	37	26	31	20	0	0	20	22	20	25	13	2	2	2	0	0	0	0	0	0	0	0	44	4	0	0	0	0	0	
7	33	26	28	21	0	0	20	22	20	23	14	2	2	2	0	0	0	0	0	0	0	0	46	10	0	0	0	0	0	
8	30	26	26	22	0	0	23	25	23	25	16	2	2	2	0	0	0	0	0	0	0	0	46	10	0	0	0	0	0	
9	29	26	25	22	0	0	25	31	31	22	16	2	2	2	3	3	0	0	0	0	0	0	57	21	0	0	0	0	0	
10	24	26	20	22	0	0	15	32	32	20	17	2	2	2	3	3	0	0	0	0	0	0	57	21	0	0	0	0	0	
11	18	27	17	23	0	0	12	33	33	20	18	2	2	2	3	3	0	0	0	0	0	0	57	21	0	0	0	0	0	
12	4	27	4	23	0	0	5	37	3	18	18	2	2	2	3	3	0	0	0	0	0	0	55	21	0	0	0	0	0	

111

mėsic	Překlenovací příspěvek (PP)			Projektů ESF - OP LZZ - VPP			Projektů ESF - OP LZZ - SÚPM			Projektů ESF - OP LZZ - CP			Uchazečů v requalifikaci		
	zaměstnanci	stav na konci sled. měs. roku	celkem od poč. sled. měs. roku	umístění uchazečů	stav na konci sled. měs. roku	celkem od poč. sled. měs. roku	umístění uchazečů	stav na konci sled. měs. roku	celkem od poč. sled. měs. roku	umístění uchazečů	stav na konci sled. měs. roku	celkem od poč. sled. měs. roku	uchazečů	stav na konci sled. měs. roku	celkem od poč. sled. měs. roku
1	0	0	6	0	15	2	2	1	1	14	10	14	10		
2	0	0	10	4	28	15	3	2	3	17	27	17	27		
3	2	2	12	6	36	23	3	2	2	19	49	19	49		
4	2	2	15	13	35	23	3	2	2	27	76	27	76		
5	2	2	16	14	27	23	3	2	3	38	113	38	113		
6	2	2	13	14	15	23	4	3	2	21	125	21	125		
7	1	2	9	17	0	23	2	3	2	2	129	2	129		
8	0	2	12	20	0	23	2	3	2	4	134	4	134		
9	0	2	15	23	0	23	1	3	1	5	139	5	139		
10	0	2	15	23	0	23	1	3	1	12	148	12	148		
11	0	2	16	28	0	23	0	3	0	19	167	19	167		
12	0	2	16	30	0	23	0	3	0	8	169	8	169		

Poččet osob podpořenyř v rãmci APZ v roce 2011

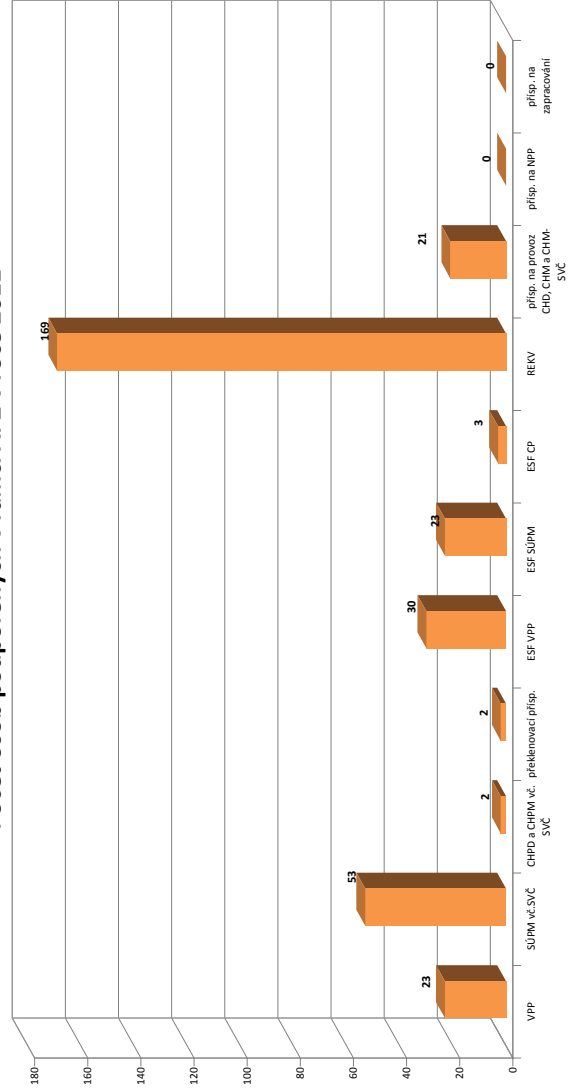

Plzeň-sever

Vývoj na trhu práce v roce 2011

měsíc	evidování uchazeči na konci sled.měs.					počet osob pobírajících podporu	MN v %	nově hlášení uchazeči	vyřazení uchazeči	nově hlášená a uvolněná VPM	obsazená a zrušená VPM	VPM celkem	počet uchazečů na 1 VPM
	celkem	dosažitelní	ženy	abs. škol a mladiství	osoby se ZP								
1	3 456	3 399	1 615	217	295	1 435	8,5	584	420	62	86	200	17,3
2	3 340	3 275	1 568	209	303	1 329	8,2	322	438	68	77	191	17,5
3	3 136	3 057	1 489	186	309	1 142	7,6	356	560	50	46	195	16,1
4	2 862	2 772	1 418	171	294	938	6,9	322	596	47	37	205	14,0
5	2 670	2 579	1 394	143	289	793	6,4	322	514	57	22	240	11,1
6	2 637	2 578	1 402	132	298	775	6,4	318	351	56	49	247	10,7
7	2 647	2 614	1 458	140	294	789	6,4	332	322	37	56	228	11,6
8	2 560	2 524	1 433	154	278	754	6,2	322	409	72	78	222	11,5
9	2 598	2 557	1 451	230	248	681	6,3	523	485	26	48	200	13,0
10	2 534	2 493	1 401	260	239	666	6,2	320	384	41	38	203	12,5
11	2 555	2 504	1 378	233	243	731	6,2	366	345	34	60	177	14,4
12	2 847	2 808	1 451	233	250	888	7,0	512	220	25	28	174	16,4

Evidování uchazeči a volná pracovní místa

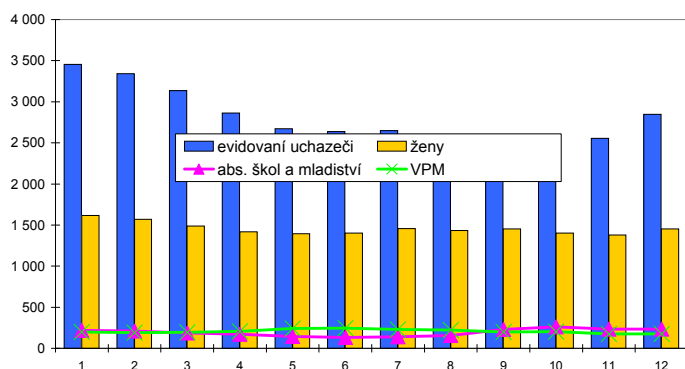

Nově hlášení a vyřazení uchazeči

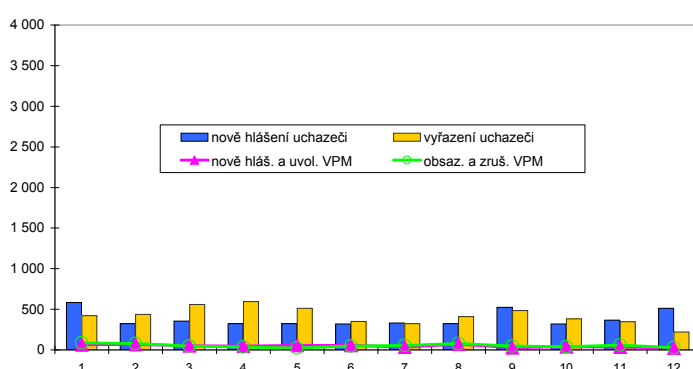

Struktura nezaměstnanosti v roce 2011

stav na konci čtvrtletí	celkový počet evidovan. uchazečů	Věková struktura nezaměstnaných				Délka nezaměstnanosti				
		do 19 let	20 - 34 let	35 - 49 let	nad 50 let	do 3 měsíců	3 - 6 měsíců	6 - 9 měsíců	9 - 12 měsíců	nad 12 měsíců
I.	3 136	138	1 132	980	886	912	912	374	186	786
II.	2 637	117	937	837	746	765	511	398	212	751
III.	2 598	212	978	782	626	910	459	282	213	734
IV.	2 847	171	1 040	884	752	1 033	566	293	191	764

stav na konci čtvrtletí	uchazeči celkem	Struktura nezaměstnaných podle vzdělání								
		bez vzděl.+ neúpl.zák.vz.	základní vzdělání	vyučení	střední bez maturity	vyučení s maturitou	ÚSV	ÚSO	vyšší odborné	bakal.+ VŠ
I.	3 136	4	862	1 421	109	107	60	466	13	94
II.	2 637	5	761	1 082	93	100	52	429	14	101
III.	2 598	4	796	1 005	103	102	45	420	21	102
IV.	2 847	4	818	1 217	108	114	46	420	17	103

stav na konci čtvrtletí	VPM celkem	Struktura volných pracovních míst podle vzdělání								
		bez vzděl.+ neúpl.zák.vz.	základní vzdělání	vyučení	střední bez maturity	vyučení s maturitou	ÚSV	ÚSO	vyšší odborné	bakal.+ VŠ
I.	195	0	69	85	1	9	1	24	1	5
II.	247	0	62	136	1	5	1	35	2	5
III.	200	0	43	118	0	8	1	25	2	3
IV.	174	0	41	104	1	4	0	21	1	2

Struktura nezaměstnaných podle vzdělání

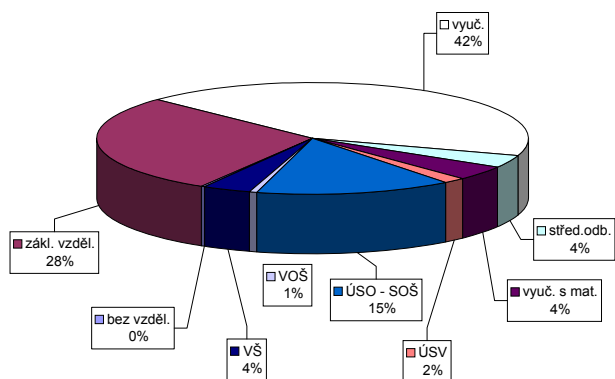

Struktura VPM podle vzdělání

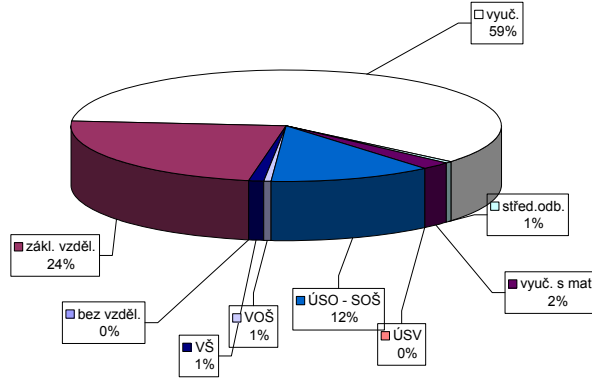

Vývoj v oblasti aktivní politiky zaměstnanosti v roce 2011 - Plzeň-sever

m ě s í c	Veteřné prospěšné práce (VPP)			Společensky účelná pracovní místa u zaměstnavatele			Společensky účelná pracovní místa - vyřazená místa			Samostatná výdělničinnost (SVČ)			Chráněné pracovní dílny - vytvoření			Chráněné pracovní místa - vytvoření			CHPM - SVČ osob se ZP			Přispěvek na provoz CHPD, CHPM a CHPM - SVČ OZP			Přispěvek na zapracování			Přispěvek na nový podnikatelský program (NPP)										
	vytvořena	umístění	celkem	vytvořena	umístění	celkem	vytvořena	umístění	celkem	umístění	stav	celkem	vytvořena	umístění	stav	celkem	vytvořena	umístění	stav	celkem	stav	celkem	stav	celkem	stav	celkem	stav	celkem	stav	celkem	stav	celkem						
na konci sled.měs.	na konci sled.měs.	od poč. roku	na konci sled.měs.	na konci sled.měs.	od poč. roku	na konci sled.měs.	na konci sled.měs.	od poč. roku	na konci sled.měs.	od poč. roku	na konci sled.měs.	na konci sled.měs.	od poč. roku	na konci sled.měs.	od poč. roku	na konci sled.měs.	na konci sled.měs.	od poč. roku	na konci sled.měs.	od poč. roku	na konci sled.měs.	od poč. roku	na konci sled.měs.	od poč. roku	na konci sled.měs.	od poč. roku	na konci sled.měs.	od poč. roku	na konci sled.měs.	od poč. roku								
1	16	2	16	0	0	0	46	1	46	1	64	0	0	0	0	0	0	0	0	0	0	0	0	0	0	0	0	0	0	0								
2	19	5	19	0	0	5	47	12	47	12	67	10	0	0	0	0	0	0	0	0	0	0	0	0	0	0	0	0	0	0	0							
3	24	10	24	0	0	10	38	18	38	18	71	22	0	0	0	0	0	0	0	0	0	0	0	0	0	0	0	0	0	0	0							
4	62	48	61	0	0	48	46	42	46	42	72	36	0	0	0	0	0	0	0	0	0	0	0	0	0	0	0	0	0	0	0	0						
5	61	49	60	0	0	49	68	68	68	68	73	42	0	0	0	0	0	0	0	0	0	0	0	0	0	0	0	0	0	0	0	0	0					
6	70	64	69	0	0	64	68	72	68	72	68	45	0	0	0	0	0	0	0	0	0	0	0	0	0	0	0	0	0	0	0	0	0	0				
7	68	64	67	0	0	64	70	79	70	79	64	46	0	0	0	0	0	0	0	0	0	0	0	0	0	0	0	0	0	0	0	0	0	0	0			
8	67	64	67	0	0	64	69	88	69	88	59	46	0	0	0	0	0	0	0	0	0	0	0	0	0	0	0	0	0	0	0	0	0	0	0	0		
9	66	64	66	0	0	64	66	92	66	92	61	51	0	0	0	0	0	0	0	0	0	0	0	0	0	0	0	0	0	0	0	0	0	0	0	0		
10	65	65	65	0	0	65	59	102	59	102	60	54	0	0	0	0	0	0	0	0	0	0	0	0	0	0	0	0	0	0	0	0	0	0	0	0	0	
11	47	65	47	0	0	65	44	108	44	108	56	57	0	0	0	0	0	0	0	0	0	0	0	0	0	0	0	0	0	0	0	0	0	0	0	0	0	
12	37	65	37	0	0	65	43	108	43	108	53	57	0	0	0	0	0	0	0	0	0	0	0	0	0	0	0	0	0	0	0	0	0	0	0	0	0	0

m ě s í c	Překlenovací příspěvek (PP)			Projekty ESF - OP LZZ - VPP			Projekty ESF - OP LZZ - SÚPM			Projekty ESF - OP LZZ - CP			Uchazeči v requalifikaci		
	zaměstnanci	celkem	od poč. roku	umístění	stav	celkem	umístění	stav	celkem	umístění	stav	celkem	umístění	stav	celkem
na konci sled.měs.	na konci sled.měs.	od poč. roku	na konci sled.měs.	na konci sled.měs.	od poč. roku	na konci sled.měs.	na konci sled.měs.	od poč. roku	na konci sled.měs.	od poč. roku	na konci sled.měs.	na konci sled.měs.	na konci sled.měs.	na konci sled.měs.	od poč. roku
1	0	0	0	21	4	4	36	14	0	0	0	18	14		
2	0	0	0	12	4	4	43	24	0	0	0	23	33		
3	0	0	0	8	4	4	43	24	0	0	0	36	69		
4	0	0	0	6	4	4	41	24	0	0	0	53	118		
5	0	0	0	4	4	4	31	24	0	0	0	59	174		
6	0	0	0	4	4	4	18	24	0	0	0	30	187		
7	0	0	0	15	19	0	0	24	0	0	0	7	193		
8	0	0	0	15	19	0	0	24	0	0	0	8	197		
9	0	0	0	22	26	0	0	24	0	0	0	22	224		
10	0	0	0	33	37	0	0	24	0	0	0	17	236		
11	0	0	0	37	41	0	0	24	0	0	0	26	269		
12	0	0	0	34	42	0	0	24	0	0	0	9	273		

Počet osob podpořených v rámci APZ v roce 2011

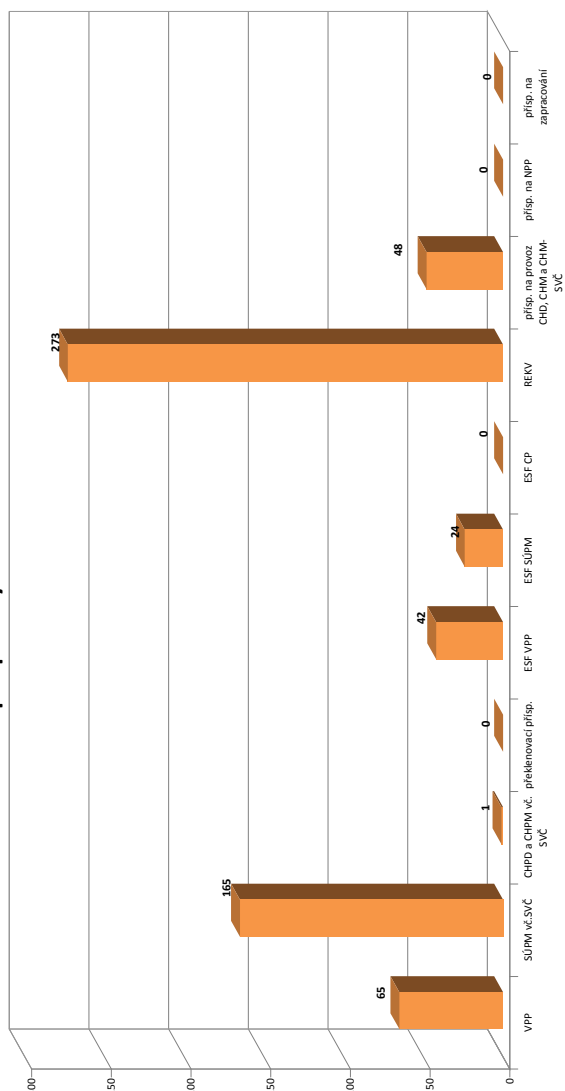

Rokycany

Vývoj na trhu práce v roce 2011

měsíc	evidování uchazeči na konci sled.měs.					počet osob pobírajících podporu	MN v %	nově hlášení uchazeči	vyřazení uchazeči	nově hlášená a uvolněná VPM	obsazená a zrušená VPM	VPM celkem	počet uchazečů na 1 VPM
	celkem	dosažitelní	ženy	abs. škol a mladiství	osoby se ZP								
1	2 080	1 935	1 087	134	333	724	7,4	253	254	52	98	86	24,2
2	2 004	1 852	1 040	124	306	681	7,1	197	273	42	54	74	27,1
3	1 822	1 663	952	119	291	546	6,3	192	374	39	36	77	23,7
4	1 685	1 545	918	96	293	448	5,8	195	332	35	32	80	21,1
5	1 563	1 421	861	88	284	382	5,3	175	297	44	40	84	18,6
6	1 519	1 409	844	73	289	367	5,3	198	242	74	63	95	16,0
7	1 536	1 459	880	79	292	363	5,4	211	194	62	17	140	11,0
8	1 592	1 519	920	105	299	389	5,6	244	188	43	69	114	14,0
9	1 539	1 443	884	121	288	331	5,3	255	308	51	53	112	13,7
10	1 522	1 438	866	113	285	359	5,3	242	259	36	82	66	23,1
11	1 502	1 440	844	105	291	331	5,3	211	231	32	29	69	21,8
12	1 620	1 566	902	98	292	379	5,7	266	148	12	18	63	25,7

Evidování uchazeči a volná pracovní místa

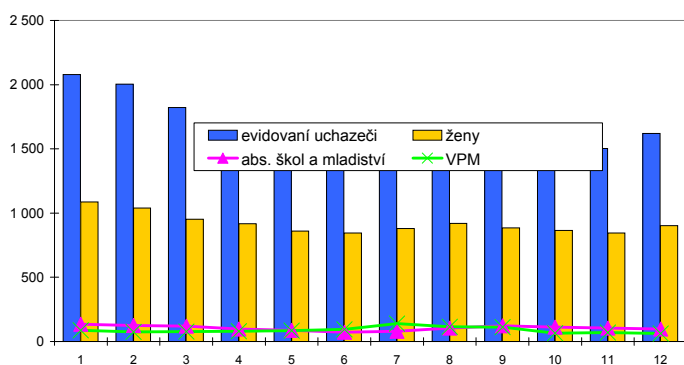

Nově hlášení a vyřazení uchazeči

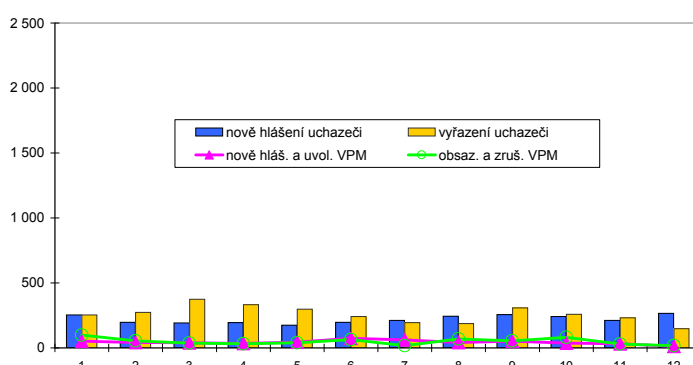

Struktura nezaměstnanosti v roce 2011

stav na konci čtvrtletí	celkový počet evidovan. uchazečů	Věková struktura nezaměstnaných				Délka nezaměstnanosti				
		do 19 let	20 - 34 let	35 - 49 let	nad 50 let	do 3 měsíců	3 - 6 měsíců	6 - 9 měsíců	9 - 12 měsíců	nad 12 měsíců
I.	1 822	102	589	596	535	485	440	210	115	572
II.	1 519	77	514	483	445	458	242	199	123	497
III.	1 539	108	549	460	422	541	265	142	111	480
IV.	1 620	78	520	549	473	595	289	170	96	470

stav na konci čtvrtletí	uchazeči celkem	Struktura nezaměstnaných podle vzdělání								
		bez vzděl.+ neúpl.zák.vz.	základní vzdělání	vyučení	střední bez maturity	vyučení s maturitou	ÚSV	ÚSO	vyšší odborné	bakal.+ VŠ
I.	1 822	29	489	740	47	120	39	265	11	82
II.	1 519	31	424	578	39	95	44	232	9	67
III.	1 539	29	410	592	43	95	36	232	6	96
IV.	1 620	25	426	642	47	96	27	252	11	94

stav na konci čtvrtletí	VPM celkem	Struktura volných pracovních míst podle vzdělání								
		bez vzděl.+ neúpl.zák.vz.	základní vzdělání	vyučení	střední bez maturity	vyučení s maturitou	ÚSV	ÚSO	vyšší odborné	bakal.+ VŠ
I.	77	0	20	30	5	7	0	7	1	7
II.	95	0	34	34	1	7	1	10	1	7
III.	112	0	36	43	1	13	1	10	1	7
IV.	63	0	15	25	0	7	1	8	1	6

Struktura nezaměstnaných podle vzdělání

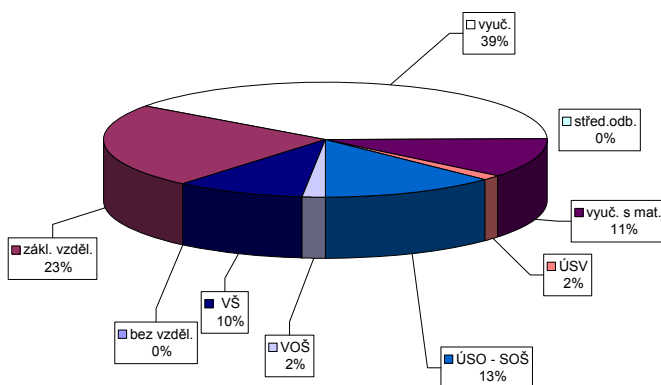
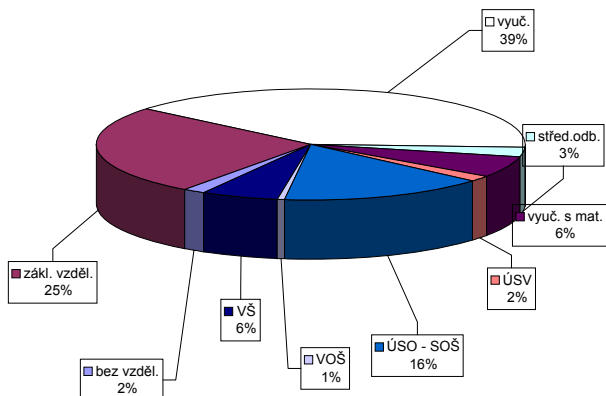

Vývoj v oblasti aktivní politiky zaměstnanosti v roce 2011 - Rokycany

m ě s í c	Veteřné prospěšné práce (VPP)			Společensky účelná pracovní místa u zaměstnavatele			Společensky účelná pracovní místa - vyřazená místa			Samostatná výdělničinnost (SVČ)			Chráněné pracovní dílny - vytvoření			Chráněné pracovní místa - vytvoření			CHPM - SVČ osob se ZP			Příspěvek na provoz CHPD, CHPM a CHPM - SVČ OZP			Příspěvek na zapracování			Příspěvek na nový podnikatelský program (NPP)			
	vytvořena	umístění	celkem	vytvořena	umístění	celkem	vytvořena	umístění	celkem	umístění	stav	celkem	vytvořena	umístění	stav	celkem	vytvořena	umístění	stav	celkem	umístění	stav	celkem	zaměstnaní	stav	celkem	zaměstnaní	stav	celkem	zaměstnaní	stav
na konci sled.měs. roku	na konci sled.měs. roku	od poč. sled.měs. roku	na konci sled.měs. roku	na konci sled.měs. roku	od poč. sled.měs. roku	na konci sled.měs. roku	na konci sled.měs. roku	od poč. sled.měs. roku	na konci sled.měs. roku	na konci sled.měs. roku	od poč. sled.měs. roku	na konci sled.měs. roku	na konci sled.měs. roku	na konci sled.měs. roku	od poč. sled.měs. roku	na konci sled.měs. roku	na konci sled.měs. roku	na konci sled.měs. roku	od poč. sled.měs. roku	na konci sled.měs. roku	na konci sled.měs. roku	od poč. sled.měs. roku	na konci sled.měs. roku	na konci sled.měs. roku	od poč. sled.měs. roku	na konci sled.měs. roku	na konci sled.měs. roku	od poč. sled.měs. roku	na konci sled.měs. roku	od poč. sled.měs. roku	
1	7	5	2	0	0	0	0	0	0	0	0	0	0	0	0	0	0	0	0	0	0	0	0	0	0	0	0	0	0	0	
2	25	24	14	13	0	0	0	0	0	0	0	0	0	0	0	0	0	0	0	0	0	0	0	0	0	0	0	0	0	0	
3	61	60	25	24	0	0	0	0	0	0	0	0	0	0	0	0	0	0	0	0	0	0	0	0	0	0	0	0	0	0	
4	60	60	60	60	0	0	0	0	0	0	0	0	0	0	0	0	0	0	0	0	0	0	0	0	0	0	0	0	0	0	
5	56	61	55	60	0	0	0	0	0	0	0	0	0	0	0	0	0	0	0	0	0	0	0	0	0	0	0	0	0	0	
6	55	61	55	61	0	0	0	0	0	0	0	0	0	0	0	0	0	0	0	0	0	0	0	0	0	0	0	0	0	0	
7	50	61	50	61	0	0	0	0	0	0	0	0	0	0	0	0	0	0	0	0	0	0	0	0	0	0	0	0	0	0	
8	50	62	49	61	0	0	0	0	0	0	0	0	0	0	0	0	0	0	0	0	0	0	0	0	0	0	0	0	0	0	
9	50	62	50	62	0	0	0	0	0	0	0	0	0	0	0	0	0	0	0	0	0	0	0	0	0	0	0	0	0	0	
10	14	62	14	62	0	0	0	0	0	0	0	0	0	0	0	0	0	0	0	0	0	0	0	0	0	0	0	0	0	0	
11	14	62	14	62	0	0	0	0	0	0	0	0	0	0	0	0	0	0	0	0	0	0	0	0	0	0	0	0	0	0	
12	10	62	10	62	0	0	0	0	0	0	0	0	0	0	0	0	0	0	0	0	0	0	0	0	0	0	0	0	0	0	

m ě s í c	Překlenovací příspěvek (PP)			Projekt ESF - OP LZZ - VPP			Projekt ESF - OP LZZ - SÚPM			Projekt ESF - OP LZZ - CP			Uchazeči v requalifikaci		
	zaměstnaní	stav	celkem	umístění	stav	celkem	umístění	stav	celkem	umístění	stav	celkem	umístění	stav	celkem
na konci sled.měs. roku	na konci sled.měs. roku	od poč. sled.měs. roku	na konci sled.měs. roku	na konci sled.měs. roku	od poč. sled.měs. roku	na konci sled.měs. roku	na konci sled.měs. roku	od poč. sled.měs. roku	na konci sled.měs. roku	na konci sled.měs. roku	od poč. sled.měs. roku	na konci sled.měs. roku	na konci sled.měs. roku	od poč. sled.měs. roku	
1	0	0	19	7	10	5	0	0	0	0	0	0	25	8	
2	0	0	9	7	11	6	0	0	0	0	0	0	40	44	
3	0	0	14	15	13	8	0	0	0	0	0	0	45	91	
4	0	0	14	15	18	13	0	0	0	0	0	0	39	141	
5	0	0	21	23	17	13	0	0	0	0	0	0	48	181	
6	0	0	21	23	11	13	0	0	0	0	0	0	31	203	
7	0	0	18	24	0	13	0	0	0	0	0	0	13	203	
8	1	1	18	24	0	13	0	0	0	0	0	0	13	207	
9	1	1	22	28	0	13	0	0	0	0	0	0	39	260	
10	2	2	21	32	0	13	0	0	0	0	0	0	25	269	
11	2	2	36	50	0	13	0	0	0	0	0	0	4	286	
12	2	2	41	58	0	13	0	0	0	0	0	0	3	289	

Počet osob podpořených v rámci APZ v roce 2011

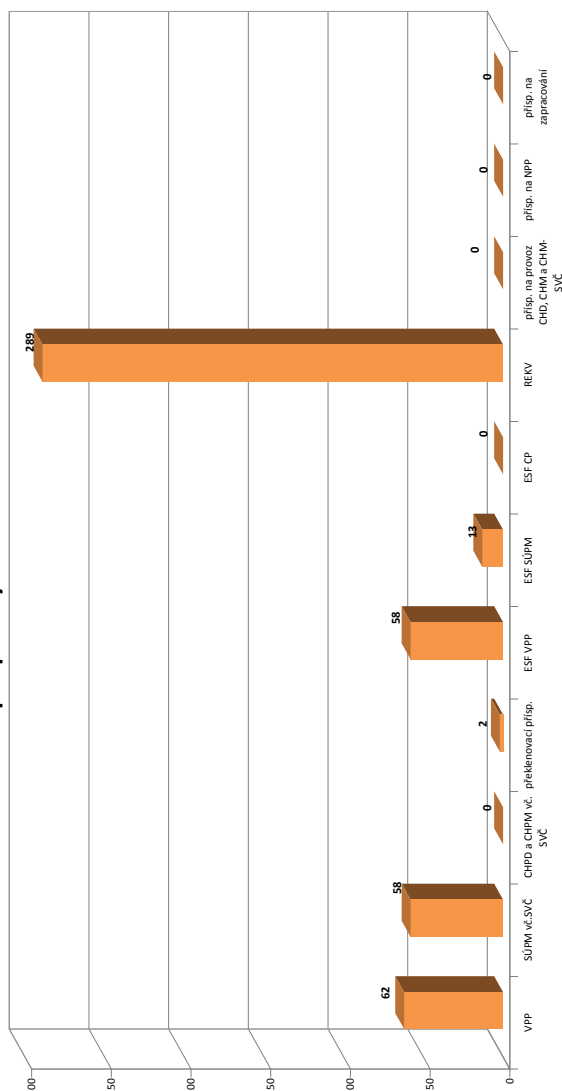

Tachov

Vývoj na trhu práce v roce 2011

měsíc	evidování uchazeči na konci sled.měs.					počet osob pobírajících podporu	MN v %	nově hlášení uchazeči	vyřazení uchazeči	nově hlášená a uvolněná VPM	obsazená a zrušená VPM	VPM celkem	počet uchazečů na 1 VPM
	celkem	dosažitelní	ženy	abs. škol a mladiství	osoby se ZP								
1	4 086	4 067	1 863	229	668	1 282	12,7	477	414	37	100	212	19,3
2	4 018	4 007	1 853	232	682	1 210	12,6	296	364	77	108	181	22,2
3	3 801	3 775	1 801	214	671	1 026	11,8	299	516	109	93	197	19,3
4	3 441	3 406	1 692	204	646	758	10,6	266	626	89	96	190	18,1
5	3 324	3 292	1 658	181	637	629	10,3	277	394	93	55	228	14,6
6	3 183	3 158	1 592	149	633	560	9,8	230	371	74	38	264	12,1
7	3 171	3 163	1 594	146	618	580	9,8	298	310	47	48	263	12,1
8	3 109	3 098	1 578	164	615	547	9,6	294	356	67	76	254	12,2
9	3 072	3 059	1 588	202	589	529	9,4	397	434	78	65	267	11,5
10	2 992	2 981	1 516	187	581	523	9,1	286	366	48	112	203	14,7
11	2 993	2 983	1 516	169	576	561	9,1	328	327	61	67	197	15,2
12	3 322	3 303	1 575	160	591	783	10,0	557	228	49	43	203	16,4

Evidování uchazeči a volná pracovní místa

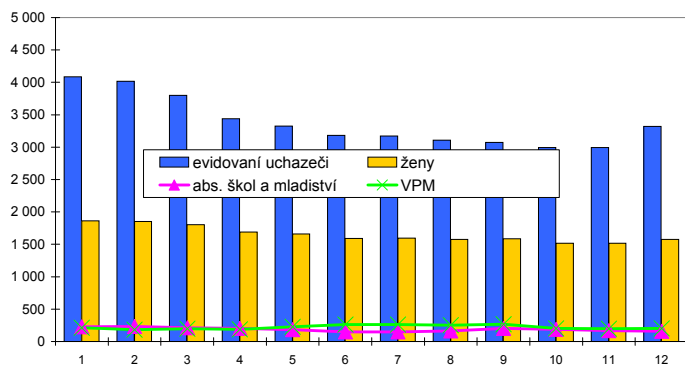

Nově hlášení a vyřazení uchazeči

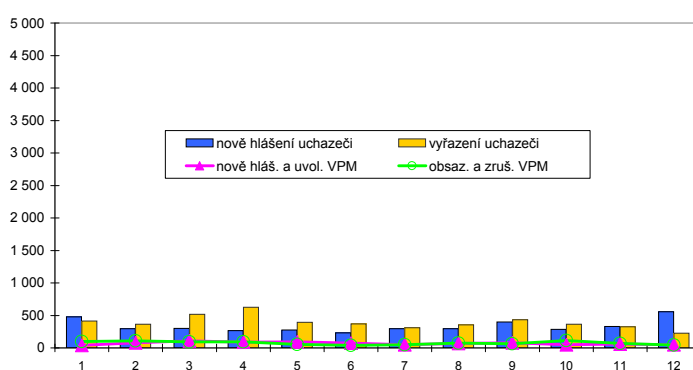

Struktura nezaměstnanosti v roce 2011

stav na konci čtvrtletí	celkový počet evidovan. uchazečů	Věková struktura nezaměstnaných				Délka nezaměstnanosti					
		do 19 let	20 - 34 let	35 - 49 let	nad 50 let	do 3 měsíců	3 - 6 měsíců	6 - 9 měsíců	9 - 12 měsíců	nad 12 měsíců	
I.	3 801	217	1 209	1 221	1 154	765	868	357	185	1 626	
II.	3 183	166	996	1 007	1 014	571	429	397	253	1 533	
III.	3 072	214	980	970	908	748	321	248	252	1 503	
IV.	3 322	209	1 042	1 098	973	974	447	214	180	1 507	
stav na konci čtvrtletí	Struktura nezaměstnaných podle vzdělání										
	uchazeči celkem	bez vzděl.+ neúpl.zák.vz.	základní vzdělání	vyučení	střední bez maturity	vyučení s maturitou	ÚSV	ÚSO	vyšší odborné	bakal.+ VŠ	
I.	3 801	43	1 391	1 538	124	85	80	445	12	83	
II.	3 183	38	1 254	1 157	100	73	72	394	15	80	
III.	3 072	41	1 183	1 138	97	75	70	376	12	80	
IV.	3 322	45	1 267	1 286	110	72	79	386	10	67	
stav na konci čtvrtletí	Struktura volných pracovních míst podle vzdělání										
	VPM celkem	bez vzděl.+ neúpl.zák.vz.	základní vzdělání	vyučení	střední bez maturity	vyučení s maturitou	ÚSV	ÚSO	vyšší odborné	bakal.+ VŠ	
I.	197	7	28	111	2	13	4	21	2	9	
II.	264	4	22	141	23	42	5	13	4	10	
III.	267	13	19	118	25	43	21	15	2	11	
IV.	203	15	34	81	4	8	23	33	1	4	

Struktura nezaměstnaných podle vzdělání

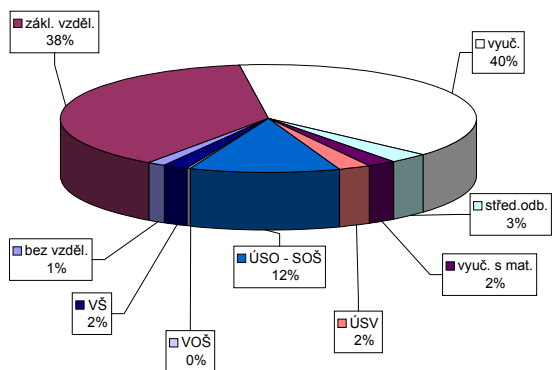

Struktura VPM podle vzdělání

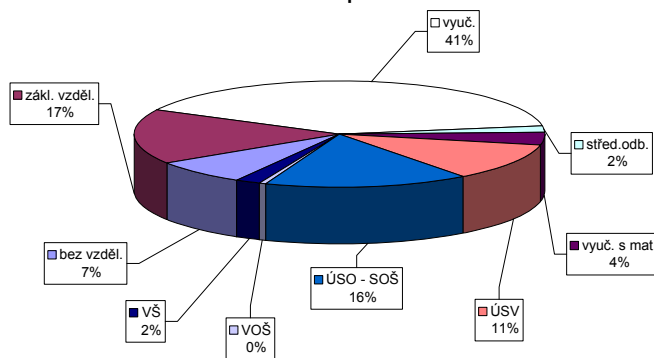

Vývoj v oblasti aktivní politiky zaměstnanosti v roce 2011 - Tachov

m ě s í c	Veteřné prospěšné práce (VPP)			Společensky účelná pracovní místa u zaměstnavatele			Společensky účelná pracovní místa - vyřazená místa			Samostatná výdělničinnost (SVČ)			Chráněné pracovní dílny - vytvoření			Chráněné pracovní místa - vytvoření			CHPM - SVČ osob se ZP			Příspěvek na provoz CHPD, CHPM a CHPM - SVČ OZP			Příspěvek na zapracování			Příspěvek na nový podnikatelský program (NPP)		
	vytvořená místa	umístění uchazečů	celkem od poč. do poč. rok	vytvořená místa	umístění uchazečů	celkem od poč. do poč. rok	vytvořená místa	umístění uchazečů	celkem od poč. do poč. rok	umístění uchazečů	stav na konci sled. měs.	celkem od poč. do poč. rok	vytvořená místa	umístění uchazečů	celkem od poč. do poč. rok	stav na konci sled. měs.	celkem od poč. do poč. rok	vytvořená místa	umístění uchazečů	celkem od poč. do poč. rok	stav na konci sled. měs.	celkem od poč. do poč. rok	stav na konci sled. měs.	celkem od poč. do poč. rok	stav na konci sled. měs.	celkem od poč. do poč. rok	stav na konci sled. měs.	celkem od poč. do poč. rok		
1	0	0	0	0	0	0	0	0	0	56	0	42	0	0	0	0	0	0	0	0	0	0	0	0	0	0	0			
2	0	0	0	0	0	0	0	0	0	43	0	42	0	0	0	0	0	0	0	0	0	0	0	0	0	0	0			
3	21	21	21	0	0	0	0	0	0	46	19	43	5	0	0	0	0	0	0	0	0	0	0	0	0	0	0			
4	110	110	109	0	0	0	0	0	0	49	35	41	5	0	0	0	0	0	0	0	0	0	0	0	0	0	0			
5	110	110	110	0	0	0	0	0	0	58	44	43	8	0	0	0	0	0	0	0	0	0	0	0	0	0	0			
6	110	110	110	0	0	0	0	0	0	57	44	42	10	0	0	0	0	0	0	0	0	0	0	0	0	0	0			
7	110	110	109	0	0	0	0	0	0	68	57	42	11	0	0	0	0	0	0	0	0	0	0	0	0	0	0			
8	111	111	111	0	0	0	0	0	0	85	75	42	13	0	0	0	0	0	0	0	0	0	0	0	0	0	0			
9	111	111	110	0	0	0	0	0	0	73	81	42	14	0	0	0	0	0	0	0	0	0	0	0	0	0	0			
10	110	111	110	0	0	0	0	0	0	63	84	41	14	0	0	0	0	0	0	0	0	0	0	0	0	0	0			
11	93	113	93	0	0	0	0	0	0	49	84	40	16	0	0	0	0	0	0	0	0	0	0	0	0	0	0			
12	0	113	0	0	0	0	0	0	0	44	97	40	17	0	0	0	0	0	0	0	0	0	0	0	0	0	0			

m ě s í c	Překlenovací příspěvek (PP)			Projekty ESF - OP LZZ - VPP			Projekty ESF - OP LZZ - SÚPM			Projekty ESF - OP LZZ - CP			Uchazeči v requalifikaci		
	zaměstnaní	stav na konci sled. měs.	celkem od poč. do poč. rok	umístění uchazečů	stav na konci sled. měs.	celkem od poč. do poč. rok	umístění uchazečů	stav na konci sled. měs.	celkem od poč. do poč. rok	umístění uchazečů	stav na konci sled. měs.	celkem od poč. do poč. rok	umístění uchazečů	stav na konci sled. měs.	celkem od poč. do poč. rok
1	0	0	0	0	0	0	15	0	0	0	0	0	12	8	
2	0	0	0	0	0	0	23	8	0	0	0	0	3	10	
3	0	0	0	0	0	0	35	21	0	0	0	0	18	28	
4	0	0	0	0	0	0	34	21	0	0	0	0	26	43	
5	0	0	0	0	0	0	22	21	0	0	0	0	24	65	
6	0	0	0	0	0	0	17	21	0	0	0	0	18	69	
7	0	0	0	0	0	0	0	21	0	0	0	0	1	69	
8	0	0	0	23	24	0	0	21	0	0	0	0	4	73	
9	0	0	0	23	24	0	0	21	0	0	0	0	5	75	
10	0	0	0	23	24	0	0	21	0	0	0	0	3	75	
11	0	0	0	20	25	0	0	21	0	0	0	0	3	76	
12	0	0	0	2	25	0	0	21	0	0	0	0	13	93	

Počet osob podpořených v rámci APZ v roce 2011

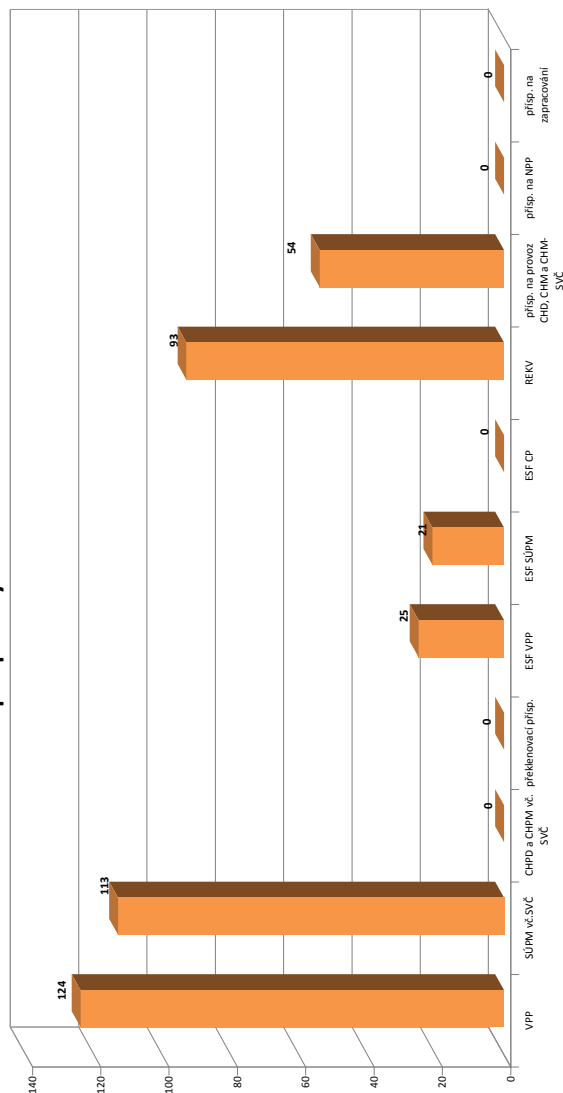

Plzeňský kraj

Vývoj na trhu práce v roce 2011

měsíc	evidovaní uchazeči na konci sled.měs.					počet osob pobírajících podporu	MN v %	nově hlášení uchazeči	vyřazení uchazeči	nově hlášená a uvolněná VPM	obsazená a zrušená VPM	VPM celkem	počet uchazečů na 1 VPM
	celkem	dosažitelní	ženy	abs. škol a mladiství	osoby se ZP								
1	28 003	27 082	13 159	1 573	3 458	10 071	8,4	3 792	3 056	879	995	2 045	13,7
2	27 352	26 427	12 907	1 554	3 450	9 582	8,2	2 500	3 151	924	1 074	1 895	14,4
3	25 821	24 830	12 398	1 434	3 415	8 138	7,7	2 695	4 226	951	933	1 913	13,5
4	23 843	22 785	11 889	1 313	3 321	6 595	7,1	2 484	4 462	866	684	2 095	11,4
5	22 494	21 406	11 594	1 106	3 228	5 620	6,6	2 417	3 766	883	862	2 116	10,6
6	22 099	21 275	11 564	948	3 267	5 394	6,6	2 495	2 890	992	866	2 242	9,9
7	22 411	21 818	11 988	1 030	3 203	5 615	6,7	2 820	2 508	685	570	2 357	9,5
8	22 041	21 438	11 970	1 187	3 158	5 417	6,6	2 575	2 945	888	847	2 398	9,2
9	21 574	20 923	11 620	1 517	3 027	4 880	6,5	3 575	4 042	975	855	2 518	8,6
10	21 259	20 486	11 319	1 493	2 992	5 014	6,3	2 754	3 069	1 105	1 181	2 442	8,7
11	21 269	20 513	11 280	1 357	3 012	5 237	6,3	2 742	2 732	808	1 051	2 199	9,7
12	23 308	22 669	11 710	1 331	3 084	6 311	7,0	4 103	2 064	952	548	2 603	9,0

Evidovaní uchazeči a volná pracovní místa

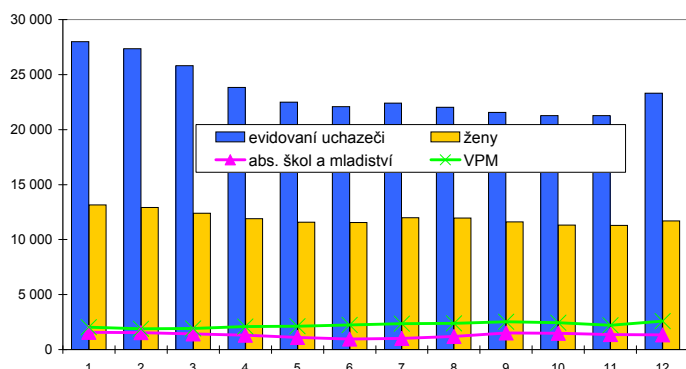

Nově hlášení a vyřazení uchazeči

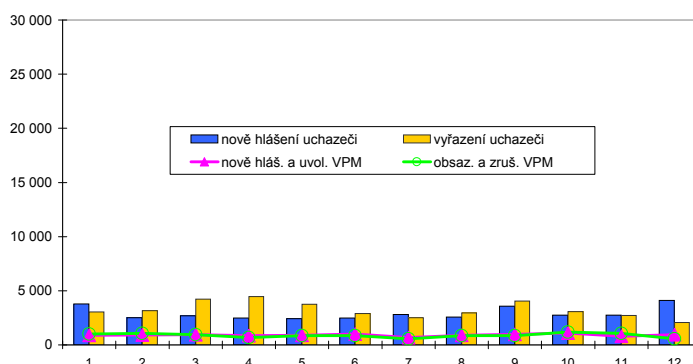

Struktura nezaměstnanosti v roce 2011

stav na konci čtvrtletí	celkový počet evidovan. uchazečů	Věková struktura nezaměstnaných				Délka nezaměstnanosti				
		do 19 let	20 - 34 let	35 - 49 let	nad 50 let	do 3 měsíců	3 - 6 měsíců	6 - 9 měsíců	9 - 12 měsíců	nad 12 měsíců
I.	25 821	1 162	9 066	8 320	7 273	6 611	6 640	2 924	1 644	8 002
II.	22 099	920	7 779	7 047	6 353	5 737	3 795	3 011	1 802	7 754
III.	21 574	1 394	7 856	6 752	5 572	6 736	3 376	2 141	1 779	7 542
IV.	23 308	1 176	8 220	7 718	6 194	7 942	4 089	2 149	1 456	7 672

stav na konci čtvrtletí	Struktura nezaměstnaných podle vzdělání									
	uchazeči celkem	bez vzděl.+ neúpl.zák.vz.	základní vzdělání	vyučení	střední bez maturity	vyučení s maturitou	ÚSV	ÚSO	vyšší odborné	bakal.+ VŠ
I.	25 821	148	7 247	10 528	783	1 105	627	4 111	141	1 131
II.	22 099	150	6 559	8 242	646	914	585	3 749	121	1 133
III.	21 574	151	6 470	7 808	660	959	519	3 610	156	1 241
IV.	23 308	155	6 794	9 046	694	1 003	539	3 717	139	1 221

stav na konci čtvrtletí	Struktura volných pracovních míst podle vzdělání									
	VPM celkem	bez vzděl.+ neúpl.zák.vz.	základní vzdělání	vyučení	střední bez maturity	vyučení s maturitou	ÚSV	ÚSO	vyšší odborné	bakal.+ VŠ
I.	1 913	7	317	900	17	88	16	360	18	190
II.	2 242	4	322	1 180	43	117	24	332	19	201
III.	2 518	13	479	1 200	48	147	44	351	19	217
IV.	2 603	15	625	1 303	18	83	48	322	15	174

Struktura nezaměstnaných podle vzdělání

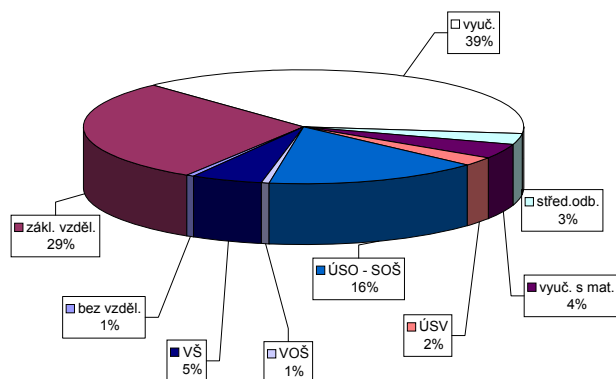

Struktura VPM podle vzdělání

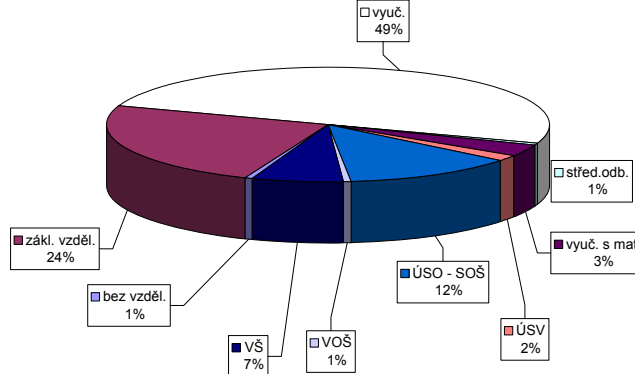

Vývoj v oblasti aktivní politiky zaměstnanosti v roce 2011 - Píseňský kraj

m ě s í c	Veteřné prospěšné práce (VPP)			Společensky účelná pracovní místa u zaměstnavatele			Společensky účelná pracovní místa - vyřazená místa			Samostatná výdělničinnost (SVČ)			Chráněné pracovní dílny - vytvoření			Chráněné pracovní místa - vytvoření			CHPM - SVČ osob se ZP			Příspěvek na provoz CHPD, CHPM a CHPM - SVČ OZP			Příspěvek na zapracování			Příspěvek na nový podnikatelský program (NPP)				
	vytvořená místa	umístění uchazečů	celkem od poč. sled. měs. roku	stav na konci sled. měs. roku	vytvořená místa	umístění uchazečů	celkem od poč. sled. měs. roku	stav na konci sled. měs. roku	vytvořená místa	umístění uchazečů	celkem od poč. sled. měs. roku	stav na konci sled. měs. roku	vytvořená místa	umístění uchazečů	celkem od poč. sled. měs. roku	stav na konci sled. měs. roku	vytvořená místa	umístění uchazečů	celkem od poč. sled. měs. roku	stav na konci sled. měs. roku	vytvořená místa	umístění uchazečů	celkem od poč. sled. měs. roku	stav na konci sled. měs. roku	vytvořená místa	umístění uchazečů	celkem od poč. sled. měs. roku	stav na konci sled. měs. roku	vytvořená místa	umístění uchazečů	celkem od poč. sled. měs. roku	stav na konci sled. měs. roku
1	67	7	62	3	0	0	0	396	6	7	338	7	246	5	55	0	27	0	20	0	1	0	631	0	631	0	0	0	0	0	0	0
2	84	30	73	20	0	304	28	272	42	7	304	28	272	42	55	0	27	0	20	0	1	0	639	0	639	0	0	0	0	0	0	0
3	240	188	121	70	0	273	90	283	78	304	273	90	283	78	55	0	31	4	20	0	1	0	639	0	639	0	0	0	0	0	0	0
4	377	336	372	334	0	260	162	275	96	276	260	162	275	96	55	0	31	4	24	4	1	0	639	0	639	0	0	0	0	0	0	0
5	386	361	377	361	0	276	225	272	120	282	276	225	272	120	45	0	31	4	24	5	1	0	639	0	639	0	0	0	0	0	0	0
6	481	466	442	437	0	282	254	261	131	302	282	254	261	131	47	2	31	4	24	5	1	0	639	0	639	0	0	0	0	0	0	0
7	471	472	465	481	0	339	290	256	138	313	339	290	256	138	47	2	36	9	25	7	1	0	641	0	641	0	0	0	0	0	0	0
8	435	475	429	486	0	365	388	313	340	388	365	388	313	340	47	2	36	9	25	7	1	0	641	0	641	0	0	0	0	0	0	0
9	430	475	420	496	0	357	446	298	389	446	357	446	298	389	53	8	40	13	27	9	1	1	652	0	652	0	0	0	0	0	0	0
10	319	478	311	512	0	329	496	258	420	496	329	496	258	420	42	8	40	13	27	9	1	1	652	0	652	0	0	0	0	0	0	0
11	274	487	258	542	0	278	524	227	437	524	278	524	227	437	42	8	40	13	27	9	1	1	652	0	652	0	0	0	0	0	0	0
12	103	487	94	544	0	266	566	194	471	566	194	471	210	189	42	3	40	13	30	13	1	1	650	0	650	0	0	0	0	0	0	0

Počet osob podpořených v rámci APZ v roce 2011

m ě s í c	Překlenovací příspěvek (PP)			Projekt ESF - OP LZZ - VPP			Projekt ESF - OP LZZ - SÚPM			Projekt ESF - OP LZZ - CP			Uchazeči v requalifikaci		
	zaměstnanci	celkem od poč. sled. měs. roku	stav na konci sled. měs. roku	umístění uchazečů	stav na konci sled. měs. roku	celkem od poč. sled. měs. roku	umístění uchazečů	stav na konci sled. měs. roku	celkem od poč. sled. měs. roku	umístění uchazečů	stav na konci sled. měs. roku	celkem od poč. sled. měs. roku	umístění uchazečů	stav na konci sled. měs. roku	celkem od poč. sled. měs. roku
1	0	0	125	14	162	55	8	2	310	247					
2	0	0	113	23	225	126	9	3	293	466					
3	2	2	117	41	272	176	8	4	352	832					
4	3	3	90	49	271	183	7	4	447	1 317					
5	3	3	92	58	221	189	4	4	511	1 808					
6	3	3	65	58	161	191	5	5	249	1 948					
7	2	3	77	97	0	191	2	5	59	1 988					
8	3	6	162	186	0	191	3	6	67	2 038					
9	3	6	218	253	0	191	2	6	126	2 192					
10	5	8	219	284	0	191	3	7	222	2 366					
11	5	8	238	329	0	191	2	7	196	2 589					
12	5	9	223	354	0	191	2	7	94	2 657					

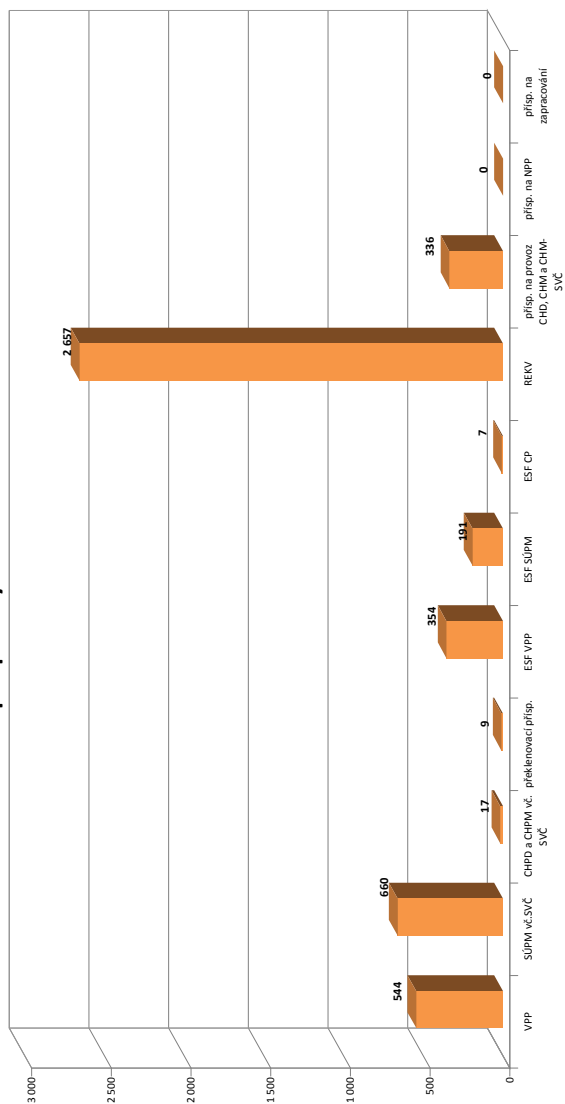

Cheb

Vývoj na trhu práce v roce 2011

měsíc	evidování uchazeči na konci sled.měs.					počet osob pobírajících podporu	MN v %	nově hlášení uchazeči	vyřazení uchazeči	nově hlášená a uvolněná VPM	obsazená a zrušená VPM	VPM celkem	počet uchazečů na 1 VPM
	celkem	dosažitelní	ženy	abs. škol a mladiství	osoby se ZP								
1	5 929	5 804	2 597	273	516	1 939	10,3	866	511	107	98	227	26,1
2	5 765	5 589	2 523	255	517	1 853	9,9	437	601	158	100	285	20,2
3	5 468	5 240	2 375	254	510	1 561	9,3	530	827	177	155	307	17,8
4	5 079	4 870	2 256	238	490	1 262	8,6	409	798	95	91	311	16,3
5	4 786	4 620	2 182	218	489	1 040	8,1	483	776	156	108	359	13,3
6	4 632	4 472	2 151	185	483	957	7,9	473	627	133	168	324	14,3
7	4 529	4 375	2 158	186	463	975	7,8	517	620	141	66	399	11,4
8	4 358	4 226	2 100	181	449	951	7,5	448	619	374	209	564	7,7
9	4 292	4 171	2 031	217	437	862	7,4	749	815	180	282	462	9,3
10	4 168	4 052	1 977	228	435	824	7,3	517	641	140	158	444	9,4
11	4 215	4 108	2 063	217	425	879	7,4	641	594	134	154	424	9,9
12	4 509	4 430	2 163	211	430	1 056	8,0	756	462	64	108	380	11,9

Evidování uchazeči a volná pracovní místa

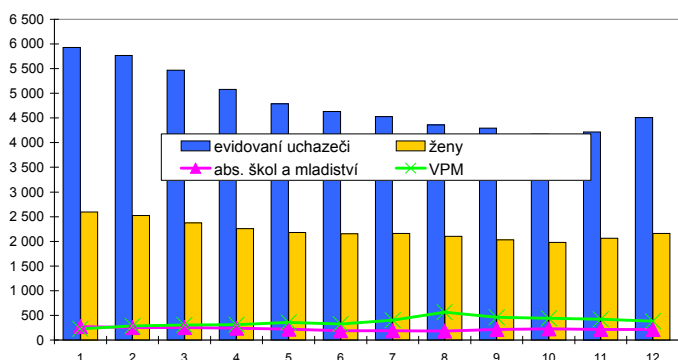

Nově hlášení a vyřazení uchazeči

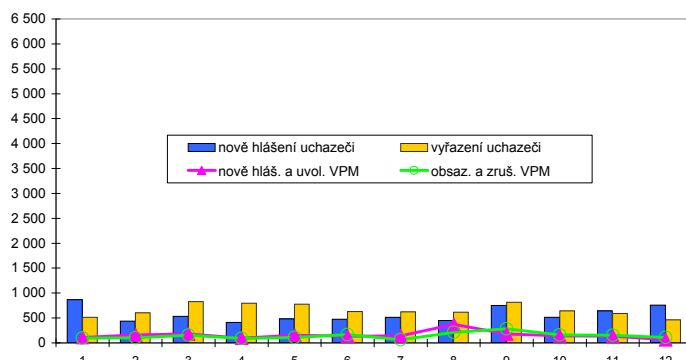

Struktura nezaměstnanosti v roce 2011

stav na konci čtvrtletí	celkový počet evidovan. uchazečů	Věková struktura nezaměstnaných				Délka nezaměstnanosti				
		do 19 let	20 - 34 let	35 - 49 let	nad 50 let	do 3 měsíců	3 - 6 měsíců	6 - 9 měsíců	9 - 12 měsíců	nad 12 měsíců
I.	5 468	255	1 899	1 759	1 555	1 414	1 362	563	342	1 787
II.	4 632	232	1 566	1 481	1 353	1 112	825	648	359	1 688
III.	4 292	270	1 508	1 359	1 155	1 254	676	442	365	1 555
IV.	4 509	222	1 529	1 514	1 244	1 593	732	423	289	1 472
stav na konci čtvrtletí	Struktura nezaměstnaných podle vzdělání									
	uchazeči celkem	bez vzděl.+ neúpl.zák.vz.	základní. vzdělání	vyučení	střední bez maturity	vyučení s maturitou	ÚSV	ÚSO	vyšší odborné	bakal.+ VŠ
I.	5 468	245	1 817	2 106	207	140	117	712	10	114
II.	4 632	234	1 613	1 657	187	112	87	628	13	101
III.	4 292	197	1 494	1 472	176	99	97	624	18	115
IV.	4 509	188	1 502	1 670	194	102	99	632	10	112
stav na konci čtvrtletí	Struktura volných pracovních míst podle vzdělání									
	VPM celkem	bez vzděl.+ neúpl.zák.vz.	základní. vzdělání	vyučení	střední bez maturity	vyučení s maturitou	ÚSV	ÚSO	vyšší odborné	bakal.+ VŠ
I.	307	0	112	93	0	6	2	59	5	30
II.	324	0	112	95	3	6	4	74	5	25
III.	462	0	222	123	6	11	4	70	1	25
IV.	380	0	159	127	14	7	6	53	1	13

Struktura nezaměstnaných podle vzdělání

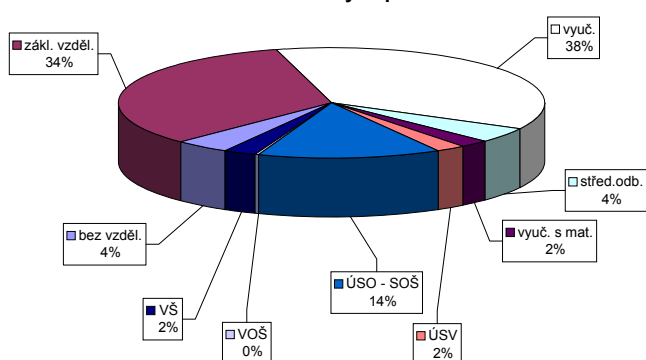

Struktura VPM podle vzdělání

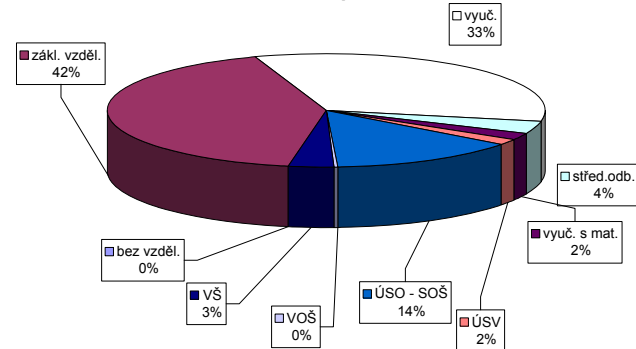

Vývoj v oblasti aktivní politiky zaměstnanosti v roce 2011 - Cheb

m ě s í c	Veteřné prospěšné práce (VPP)			Společensky účelná pracovní místa u zaměstnavatele			Společensky účelná pracovní místa - vyřazená místa			Samostatná výdělničinnost (SVČ)			Chráněné pracovní dílny - vytvoření			Chráněné pracovní místa - vytvoření			CHPM - SVČ osob se ZP			Příspěvek na provoz CHPD, CHPM a CHPM - SVČ OZP			Příspěvek na zapracování			Příspěvek na nový podnikatelský program (NPP)							
	vytvořená místa	umístění uchazečů	celkem	stav na konci sled.měs.	vytvořená místa	umístění uchazečů	celkem	stav na konci sled.měs.	vytvořená místa	umístění uchazečů	celkem	stav na konci sled.měs.	vytvořená místa	umístění uchazečů	celkem	stav na konci sled.měs.	vytvořená místa	umístění uchazečů	celkem	stav na konci sled.měs.	vytvořená místa	umístění uchazečů	celkem	stav na konci sled.měs.	vytvořená místa	umístění uchazečů	celkem	stav na konci sled.měs.	vytvořená místa	umístění uchazečů	celkem	stav na konci sled.měs.			
1	0	0	0	0	10	0	10	5	10	5	4	33	1	12	0	48	0	41	10	1	0	0	0	0	0	0	0	0	0	0	0	0	0		
2	36	20	20	10	10	0	10	5	25	4	33	2	12	0	48	0	41	11	1	0	0	0	0	0	0	0	0	0	0	0	0	0	0		
3	52	42	42	10	10	0	10	9	26	7	34	6	12	1	48	0	42	12	1	0	231	0	231	0	231	0	231	0	231	0	231	0	231	0	
4	52	51	52	10	10	0	10	9	28	12	33	7	9	2	41	0	40	12	1	0	231	0	231	0	231	0	231	0	231	0	231	0	231	0	
5	56	54	56	5	5	0	5	11	18	13	32	10	9	2	41	0	41	14	1	0	231	0	231	0	231	0	231	0	231	0	231	0	231	0	
6	55	56	55	60	5	0	5	11	16	13	29	12	9	2	43	2	43	17	1	0	231	0	231	0	231	0	231	0	231	0	231	0	231	0	
7	55	56	48	61	5	0	5	11	33	31	29	15	9	2	43	2	42	18	1	0	231	0	231	0	231	0	231	0	231	0	231	0	231	0	
8	54	56	49	63	5	0	5	15	32	32	25	16	9	2	42	2	42	19	1	0	231	0	231	0	231	0	231	0	231	0	231	0	231	0	
9	0	56	0	63	5	0	5	15	29	32	23	16	9	2	42	2	41	19	1	0	231	0	231	0	231	0	231	0	231	0	231	0	231	0	
10	0	56	0	63	5	0	5	16	25	32	21	16	9	3	42	2	42	20	1	0	231	0	231	0	231	0	231	0	231	0	231	0	231	0	
11	11	67	1	64	5	0	4	16	36	46	18	17	9	3	42	7	37	21	1	0	231	0	231	0	231	0	231	0	231	0	231	0	231	0	
12	11	67	9	72	5	0	5	17	39	54	19	19	5	43	8	36	23	1	0	231	0	231	0	231	0	231	0	231	0	231	0	231	0	231	0

Počet osob podpořených v rámci APZ v roce 2011

m ě s í c	Překlenovací příspěvek (PP)			Projekt ESF - OP LZZ - VPP			Projekt ESF - OP LZZ - SÚPM			Projekt ESF - OP LZZ - CP			Uchazeči v requalifikaci		
	zaměstnanci	celkem	stav na konci sled.měs.	umístění uchazečů	celkem	stav na konci sled.měs.	umístění uchazečů	celkem	stav na konci sled.měs.	umístění uchazečů	celkem	stav na konci sled.měs.	umístění uchazečů	celkem	stav na konci sled.měs.
1	0	0	0	24	0	0	8	0	0	0	0	7	0	0	
2	0	0	0	24	1	1	8	1	1	1	56	50	0	0	
3	0	0	0	50	28	1	70	42	1	1	90	104	0	0	
4	0	0	0	43	39	1	78	52	1	1	75	154	0	0	
5	0	0	0	33	42	1	66	60	1	1	19	162	0	0	
6	0	0	0	35	45	1	52	60	1	1	26	179	0	0	
7	1	1	1	33	61	1	60	0	1	1	40	213	0	0	
8	1	1	1	34	78	0	60	0	1	1	22	215	0	0	
9	1	1	1	102	147	0	60	0	0	0	44	245	0	0	
10	1	1	1	112	164	0	60	0	0	0	45	275	0	0	
11	1	1	1	116	174	0	60	0	0	0	58	283	0	0	
12	0	0	0	97	178	0	60	0	0	0	60	283	0	0	

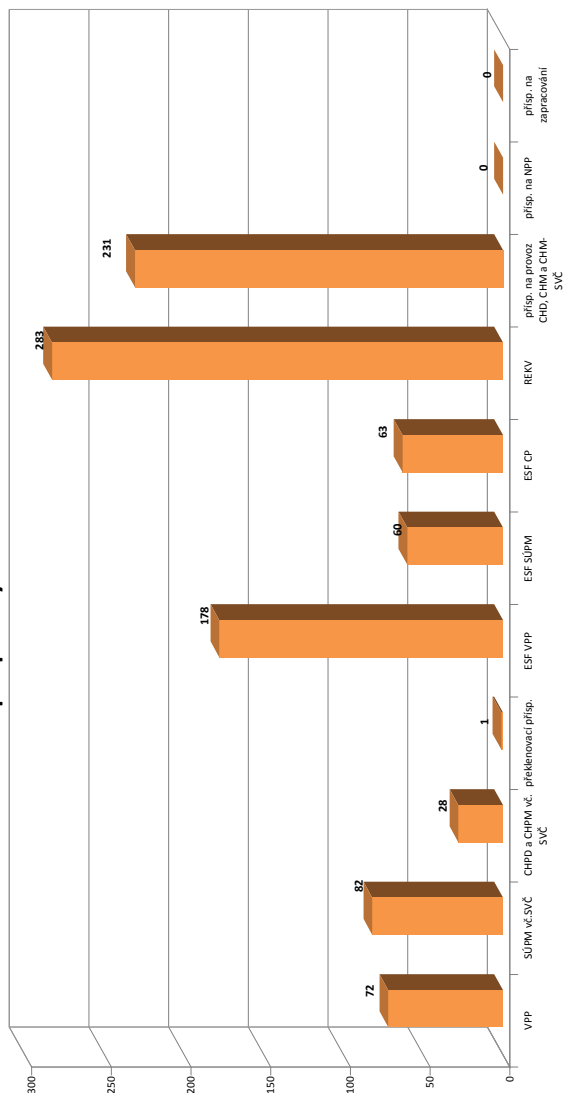

Karlovy Vary

Vývoj na trhu práce v roce 2011

měsíc	evidování uchazeči na konci sled.měs.					počet osob pobírajících podporu	MN v %	nově hlášení uchazeči	vyřazení uchazeči	nově hlášená a uvolněná VPM	obsazená a zrušená VPM	VPM celkem	počet uchazečů na 1 VPM
	celkem	dosažitelní	ženy	abs. škol a mladiství	osoby se ZP								
1	7 778	7 588	3 485	443	658	2 094	11,1	852	665	187	152	333	23,4
2	7 705	7 493	3 437	441	682	1 992	11,0	573	646	191	151	373	20,7
3	7 414	7 148	3 309	418	663	1 816	10,5	599	890	242	192	423	17,5
4	7 024	6 694	3 184	392	657	1 583	9,8	576	966	228	135	516	13,6
5	6 750	6 435	3 110	347	659	1 401	9,4	564	838	241	161	596	11,3
6	6 618	6 370	3 073	301	634	1 290	9,3	601	733	196	262	530	12,5
7	6 674	6 420	3 158	285	639	1 365	9,5	720	664	174	142	562	11,9
8	6 630	6 426	3 167	321	641	1 318	9,5	693	737	174	160	576	11,5
9	6 596	6 387	3 109	445	628	1 212	9,4	846	880	193	198	571	11,6
10	6 597	6 348	3 108	459	624	1 210	9,4	670	669	142	226	487	13,5
11	6 529	6 236	3 096	418	618	1 290	9,2	695	763	140	130	497	13,1
12	6 658	6 463	3 141	395	621	1 477	9,6	781	652	112	109	500	13,3

Evidování uchazeči a volná pracovní místa

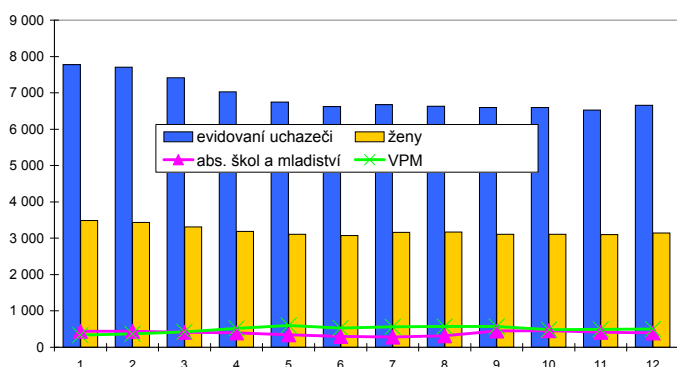

Nově hlášení a vyřazení uchazeči



Struktura nezaměstnanosti v roce 2011

stav na konci čtvrtletí	celkový počet evidovan. uchazečů	Věková struktura nezaměstnaných				Délka nezaměstnanosti				
		do 19 let	20 - 34 let	35 - 49 let	nad 50 let	do 3 měsíců	3 - 6 měsíců	6 - 9 měsíců	9 - 12 měsíců	nad 12 měsíců
I.	7 414	312	2 594	2 367	2 141	1 588	1 532	806	497	2 991
II.	6 618	283	2 277	2 129	1 929	1 368	972	894	524	2 860
III.	6 596	420	2 377	2 045	1 754	1 751	847	631	554	2 813
IV.	6 658	331	2 352	2 145	1 830	1 767	1 121	539	444	2 787

stav na konci čtvrtletí	uchazeči celkem	Struktura nezaměstnaných podle vzdělání								
		bez vzděl.+ neúpl.zák.vz.	základní vzdělání	vyučení	střední bez maturity	vyučení s maturitou	ÚSV	ÚSO	vyšší odborné	bakal.+ VŠ
I.	7 414	75	2 928	2 619	281	231	155	952	17	156
II.	6 618	70	2 673	2 244	224	209	153	862	18	165
III.	6 596	67	2 657	2 178	236	230	132	867	27	202
IV.	6 658	66	2 673	2 272	241	232	128	832	21	193

stav na konci čtvrtletí	VPM celkem	Struktura volných pracovních míst podle vzdělání								
		bez vzděl.+ neúpl.zák.vz.	základní vzdělání	vyučení	střední bez maturity	vyučení s maturitou	ÚSV	ÚSO	vyšší odborné	bakal.+ VŠ
I.	423	0	135	101	2	33	1	87	17	47
II.	530	0	151	138	1	44	6	130	11	49
III.	571	0	187	143	3	51	3	140	6	38
IV.	500	0	157	86	4	57	11	140	8	37

Struktura nezaměstnaných podle vzdělání

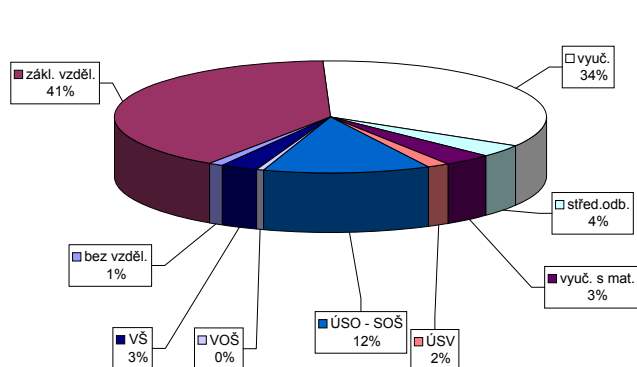

Struktura VPM podle vzdělání

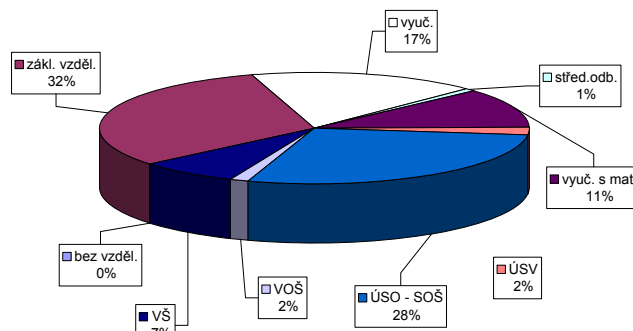

Vývoj v oblasti aktivní politiky zaměstnanosti v roce 2011 - Karlovy Vary

m ě s í c	Veteřné prospěšné práce (VPP)			Společensky účelná pracovní místa u zaměstnavatele			Společensky účelná pracovní místa - vyřazená místa			Samostatná výdělničinnost (SVČ)			Chráněné pracovní dílny - vytvoření			Chráněné pracovní místa - vytvoření			CHPM - SVČ osob se ZP			Přispěvek na provoz CHPD, CHPM a CHPM - SVČ OZP			Přispěvek na zapracování			Přispěvek na nový podnikatelský program (NPP)		
	vytvořena	umístění	celkem	vytvořena	umístění	celkem	vytvořena	umístění	celkem	umístění	stav	celkem	umístění	stav	celkem	umístění	stav	celkem	umístění	stav	celkem	umístění	stav	celkem	umístění	stav	celkem	umístění	stav	celkem
na konci sled. měs.	na konci sled. měs.	od poč. roku	na konci sled. měs.	na konci sled. měs.	od poč. roku	na konci sled. měs.	na konci sled. měs.	od poč. roku	na konci sled. měs.	na konci sled. měs.	od poč. roku	na konci sled. měs.	na konci sled. měs.	od poč. roku	na konci sled. měs.	na konci sled. měs.	od poč. roku	na konci sled. měs.	na konci sled. měs.	od poč. roku	na konci sled. měs.	na konci sled. měs.	od poč. roku	na konci sled. měs.	na konci sled. měs.	od poč. roku	na konci sled. měs.	na konci sled. měs.	od poč. roku	
1	26	0	26	0	0	0	58	2	3	124	8	0	0	0	0	0	0	0	0	0	4	0	0	0	0	0	0	0	0	
2	26	9	18	1	2	0	43	2	3	122	14	0	0	0	0	0	0	0	0	0	4	0	0	1	0	0	0	0	0	
3	66	55	37	26	2	0	31	4	5	123	25	0	0	0	0	0	0	0	0	0	4	2	0	1	0	0	0	0	0	
4	106	100	93	92	2	0	27	8	9	113	31	0	0	0	0	0	0	0	0	0	5	3	0	1	0	0	0	0	0	
5	112	107	112	117	2	0	30	21	30	106	37	0	0	0	0	0	0	0	0	0	3	0	0	1	0	0	0	0	0	
6	112	107	112	120	2	0	51	46	50	109	45	0	0	0	0	0	0	0	0	0	3	0	0	1	0	0	0	0	0	
7	98	107	97	121	2	0	51	52	50	103	49	0	0	0	0	0	0	0	0	0	3	0	0	1	0	0	0	0	0	
8	95	107	93	122	1	0	59	63	59	102	58	0	0	0	0	0	0	0	0	0	4	0	0	1	0	0	0	0	0	
9	95	108	91	124	1	0	64	74	64	104	63	0	0	0	0	0	0	0	0	0	3	0	0	1	0	0	0	0	0	
10	92	108	88	125	1	0	50	79	50	99	65	0	0	0	0	0	0	0	0	0	3	0	0	1	0	0	0	0	0	
11	61	108	57	126	1	0	51	96	50	94	69	0	0	0	0	0	0	0	0	0	3	0	0	1	0	0	0	0	0	
12	31	108	30	126	1	0	45	109	44	89	73	0	0	0	0	0	0	0	0	0	5	0	0	1	0	0	0	0	0	

Počet osob podpořených v rámci APZ v roce 2011

m ě s í c	Překlenovací příspěvek (PP)			Projekt ESF - OP LZZ - VPP			Projekt ESF - OP LZZ - SÚPM			Projekt ESF - OP LZZ - CP			Uchazeči v requalifikaci		
	zaměstnaní	stav na konci sled. měs.	celkem od poč. roku	umístění	stav na konci sled. měs.	celkem od poč. roku	umístění	stav na konci sled. měs.	celkem od poč. roku	umístění	stav na konci sled. měs.	celkem od poč. roku	umístění	stav na konci sled. měs.	celkem od poč. roku
1	0	0	0	20	17	17	40	35	2	2	2	19	2	2	
2	1	1	1	29	26	26	57	52	7	7	7	21	7	18	
3	2	2	2	52	49	49	86	86	7	7	7	137	134	134	
4	4	4	4	63	62	62	88	92	11	12	12	182	266	266	
5	6	6	6	64	63	63	77	95	15	16	16	137	367	367	
6	7	7	7	62	65	65	66	95	19	20	20	73	442	442	
7	8	8	8	1	65	66	0	95	35	36	36	72	495	495	
8	9	9	9	11	76	77	0	95	49	55	55	31	500	500	
9	9	9	9	13	83	84	0	95	64	74	74	40	538	538	
10	7	7	7	13	83	84	0	95	61	74	74	72	608	608	
11	7	7	7	14	83	84	0	95	55	74	74	101	676	676	
12	5	5	5	14	26	26	0	95	46	74	74	10	676	676	

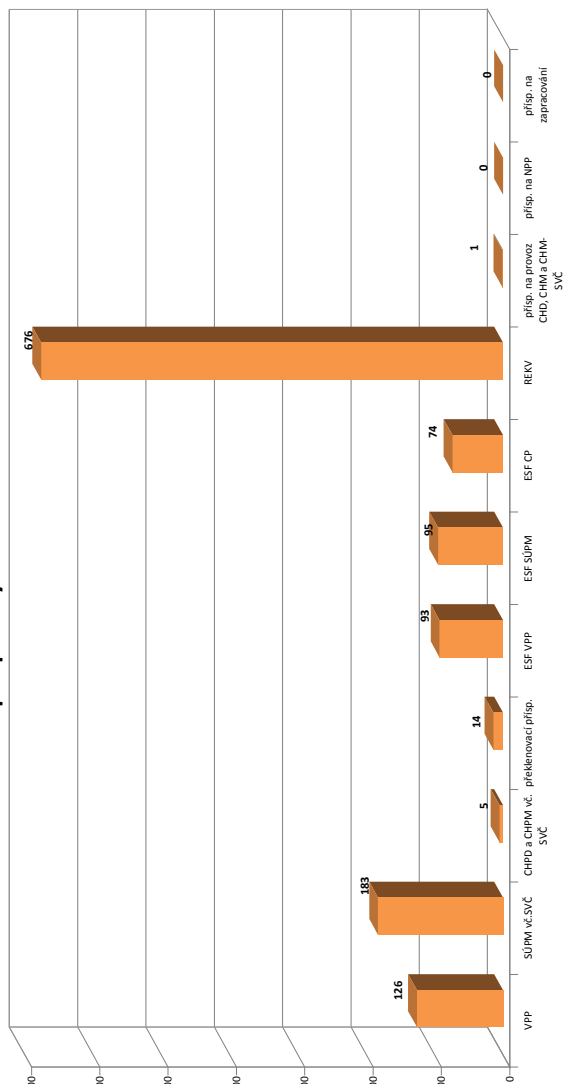

Sokolov

Vývoj na trhu práce v roce 2011

měsíc	evidování uchazeči na konci sled.měs.					počet osob pobírajících podporu	MN v %	nově hlášení uchazeči	vyřazení uchazeči	nově hlášená a uvolněná VPM	obsazená a zrušená VPM	VPM celkem	počet uchazečů na 1 VPM
	celkem	dosažitelní	ženy	abs. škol a mladiství	osoby se ZP								
1	6 935	6 790	3 222	476	631	1 693	14,2	720	542	122	97	257	27,0
2	6 874	6 675	3 173	481	633	1 584	13,9	503	564	98	85	270	25,5
3	6 657	6 396	3 063	459	622	1 431	13,4	531	748	109	78	301	22,1
4	6 500	6 261	3 033	453	627	1 264	13,0	560	717	69	92	278	23,4
5	6 275	6 058	2 992	402	636	1 082	12,5	518	743	78	77	279	22,5
6	6 131	5 962	2 976	333	646	1 008	12,3	488	632	57	116	220	27,9
7	6 140	5 931	3 051	314	645	1 091	12,2	561	552	57	51	226	27,2
8	6 056	5 870	3 012	367	640	1 002	12,0	548	632	122	65	283	21,4
9	6 179	5 959	3 057	532	606	959	12,2	850	727	49	117	215	28,7
10	6 092	5 890	3 012	529	587	957	11,9	600	687	85	58	242	25,2
11	6 018	5 800	2 990	477	587	999	11,8	543	617	25	49	218	27,6
12	6 280	6 063	3 092	465	593	1 181	12,3	766	504	24	34	208	30,2

Evidování uchazeči a volná pracovní místa

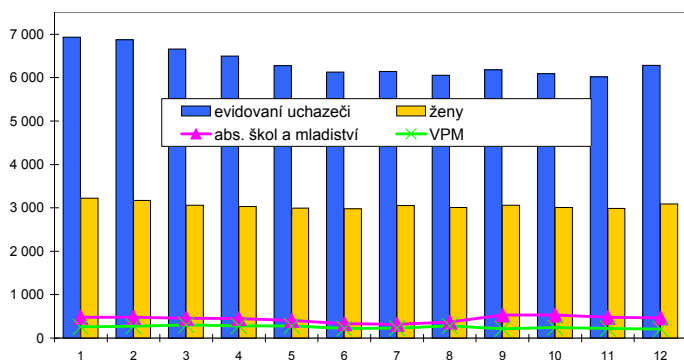

Nově hlášení a vyřazení uchazeči

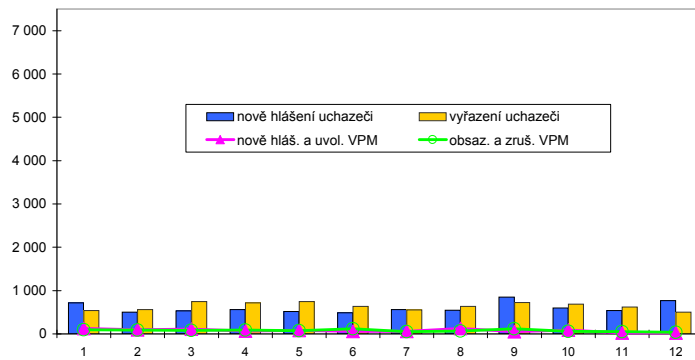

Struktura nezaměstnanosti v roce 2011

stav na konci čtvrtletí	celkový počet evidovan. uchazečů	Věková struktura nezaměstnaných				Délka nezaměstnanosti				
		do 19 let	20 - 34 let	35 - 49 let	nad 50 let	do 3 měsíců	3 - 6 měsíců	6 - 9 měsíců	9 - 12 měsíců	nad 12 měsíců
I.	6 657	456	2 438	2 143	1 620	1 364	1 472	753	413	2 655
II.	6 131	408	2 183	2 015	1 525	1 241	873	913	507	2 597
III.	6 179	577	2 269	1 943	1 390	1 593	819	553	594	2 620
IV.	6 280	492	2 280	2 074	1 434	1 573	1 082	580	380	2 665

stav na konci čtvrtletí	uchazeči celkem	Struktura nezaměstnaných podle vzdělání								
		bez vzděl.+ neúpl.zák.vz.	základní vzdělání	vyučení	střední bez maturity	vyučení s maturitou	ÚSV	ÚSO	vyšší odborné	bakal.+ VŠ
I.	6 657	765	2 598	2 034	304	150	76	630	7	93
II.	6 131	741	2 466	1 801	280	123	71	570	2	77
III.	6 179	723	2 427	1 835	278	119	80	612	6	99
IV.	6 280	729	2 412	1 962	290	136	62	574	10	105

stav na konci čtvrtletí	VPM celkem	Struktura volných pracovních míst podle vzdělání								
		bez vzděl.+ neúpl.zák.vz.	základní vzdělání	vyučení	střední bez maturity	vyučení s maturitou	ÚSV	ÚSO	vyšší odborné	bakal.+ VŠ
I.	301	2	41	146	0	41	0	48	4	19
II.	220	0	13	110	0	34	0	40	6	17
III.	215	0	18	88	0	42	13	31	5	18
IV.	208	0	20	85	0	45	12	24	2	20

Struktura nezaměstnaných podle vzdělání

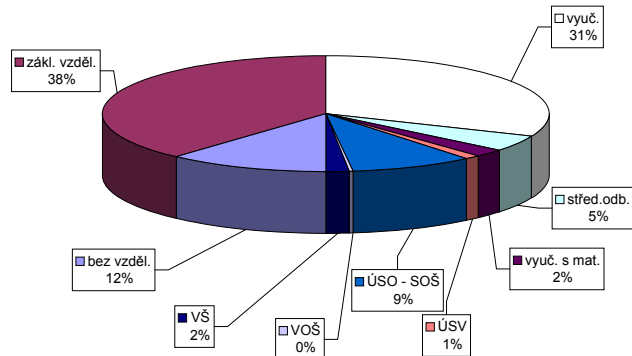

Struktura VPM podle vzdělání

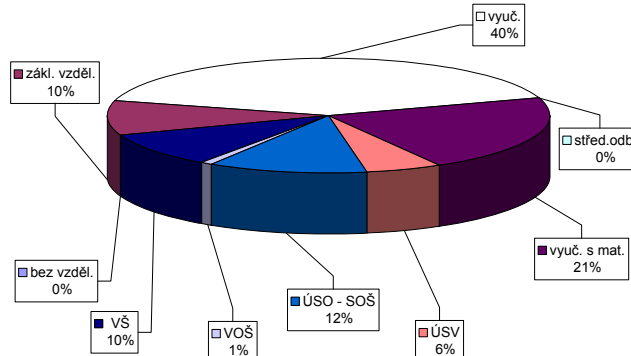

Vývoj v oblasti aktivní politiky zaměstnanosti v roce 2011 - Sokolov

m ě s í c	Veteřné prospěšné práce (VPP)			Společensky účelná pracovní místa u zaměstnavatele			Společensky účelná pracovní místa - vyřazená místa			Samostatná výdělničinnost (SVČ)			Chráněné pracovní dílny - vytvoření			Chráněné pracovní místa - vytvoření			CHPM - SVČ osob se ZP			Příspěvek na provoz CHPD, CHPM a CHPM - SVČ OZP			Příspěvek na zapracování			Příspěvek na nový podnikatelský program (NPP)				
	vytvořená místa	umístění uchazečů	celkem	stav na konci sled.měs.	vytvořená místa	umístění uchazečů	celkem	stav na konci sled.měs.	vytvořená místa	umístění uchazečů	celkem	stav na konci sled.měs.	vytvořená místa	umístění uchazečů	celkem	stav na konci sled.měs.	vytvořená místa	umístění uchazečů	celkem	stav na konci sled.měs.	vytvořená místa	umístění uchazečů	celkem	stav na konci sled.měs.	vytvořená místa	umístění uchazečů	celkem	stav na konci sled.měs.	vytvořená místa	umístění uchazečů	celkem	stav na konci sled.měs.
1	17	0	16	0	0	0	0	0	0	0	0	0	0	0	0	0	0	0	0	0	0	0	0	0	0	0	0	0	0	0	0	0
2	67	55	32	23	0	0	0	60	1	1	60	1	28	6	0	0	0	0	0	0	0	0	0	0	0	0	0	0	0	0	0	0
3	87	75	67	58	0	0	0	35	2	2	35	2	30	9	0	0	0	0	0	0	0	0	0	0	0	0	0	0	0	0	0	0
4	87	75	81	75	0	0	0	11	2	2	11	2	32	12	0	0	0	0	0	0	0	0	0	0	0	0	0	0	0	0	0	0
5	87	75	84	82	0	0	0	2	2	2	2	2	32	13	0	0	0	0	0	0	0	0	0	0	0	0	0	0	0	0	0	0
6	87	75	84	85	0	0	0	13	13	13	13	13	32	14	0	0	0	0	0	0	0	0	0	0	0	0	0	0	0	0	0	0
7	86	75	86	90	0	0	0	19	21	21	19	21	34	17	0	0	0	0	0	0	0	0	0	0	0	0	0	0	0	0	0	0
8	85	75	82	94	0	0	0	27	30	30	27	30	32	20	0	0	0	0	0	0	0	0	0	0	0	0	0	0	0	0	0	0
9	84	75	82	96	0	0	0	36	41	41	36	41	32	22	0	0	0	0	0	0	0	0	0	0	0	0	0	0	0	0	0	0
10	77	75	75	98	0	0	0	42	52	52	42	52	32	22	0	0	0	0	0	0	0	0	0	0	0	0	0	0	0	0	0	0
11	75	75	74	99	0	0	0	46	66	66	46	66	34	25	0	0	0	0	0	0	0	0	0	0	0	0	0	0	0	0	0	0
12	0	75	0	99	0	0	0	34	75	75	34	75	32	25	0	0	0	0	0	0	0	0	0	0	0	0	0	0	0	0	0	0

m ě s í c	Překlenovací příspěvek (PP)			Projekt ESF - OP LZZ - VPP			Projekt ESF - OP LZZ - SÚPM			Projekt ESF - OP LZZ - CP			Uchazeči v requalifikaci		
	zaměstnaní	celkem	od poč. na konci sled.měs. roku	umístění uchazečů	celkem	stav na konci sled.měs. roku	umístění uchazečů	celkem	stav na konci sled.měs. roku	umístění uchazečů	celkem	stav na konci sled.měs. roku	umístění uchazečů	celkem	stav na konci sled.měs. roku
1	0	0	0	61	1	42	4	1	1	1	39	13			
2	1	1	62	2	59	22	3	3	3	80	88				
3	3	3	22	2	80	45	3	3	3	120	149				
4	5	5	22	2	93	61	4	4	4	112	207				
5	6	6	22	2	87	72	5	5	5	85	281				
6	6	6	20	2	64	72	6	6	6	30	305				
7	5	6	3	5	0	72	56	56	56	58	366				
8	5	8	3	5	0	72	100	102	102	28	371				
9	4	9	43	45	0	72	110	117	117	47	415				
10	3	9	84	92	0	72	111	121	121	23	438				
11	3	10	102	115	0	72	112	128	128	13	438				
12	2	10	111	130	0	72	116	133	133	3	438				

Počet osob podpořených v rámci APZ v roce 2011

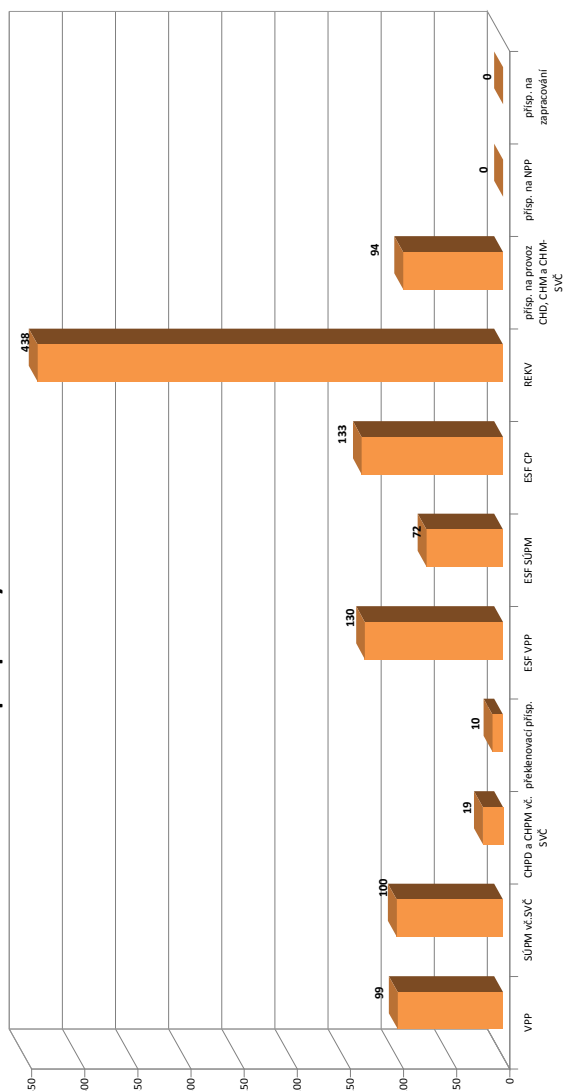

Karlovarský kraj

Vývoj na trhu práce v roce 2011

měsíc	evidovani uchazeči na konci sled.měs.					počet osob pobírajících podporu	MN v %	nově hlášení uchazeči	vyřazení uchazeči	nově hlášená a uvolněná VPM	obsazená a zrušená VPM	VPM celkem	počet uchazečů na 1 VPM
	celkem	dosažitelní	ženy	abs. škol a mladiství	osoby se ZP								
1	20 642	20 182	9 304	1 192	1 805	5 726	11,7	2 438	1 718	416	347	817	25,3
2	20 344	19 757	9 133	1 177	1 832	5 429	11,4	1 513	1 811	447	336	928	21,9
3	19 539	18 784	8 747	1 131	1 795	4 808	10,9	1 660	2 465	528	425	1 031	19,0
4	18 603	17 825	8 473	1 083	1 774	4 109	10,3	1 545	2 481	392	318	1 105	16,8
5	17 811	17 113	8 284	967	1 784	3 523	9,9	1 565	2 357	475	346	1 234	14,4
6	17 381	16 804	8 200	819	1 763	3 255	9,7	1 562	1 992	386	546	1 074	16,2
7	17 343	16 726	8 367	785	1 747	3 431	9,7	1 798	1 836	372	259	1 187	14,6
8	17 044	16 522	8 279	869	1 730	3 271	9,6	1 689	1 988	670	434	1 423	12,0
9	17 067	16 517	8 197	1 194	1 671	3 033	9,6	2 445	2 422	422	597	1 248	13,7
10	16 857	16 290	8 097	1 216	1 646	2 991	9,4	1 787	1 997	367	442	1 173	14,4
11	16 762	16 144	8 149	1 112	1 630	3 168	9,4	1 879	1 974	299	333	1 139	14,7
12	17 447	16 956	8 396	1 071	1 644	3 714	9,8	2 303	1 618	200	251	1 088	16,0

Evidovani uchazeči a volná pracovní místa

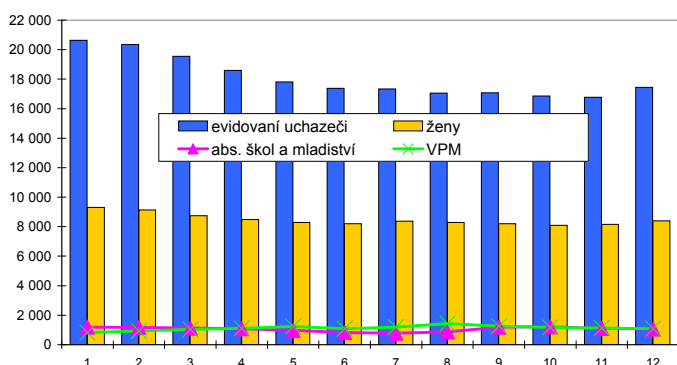

Nově hlášení a vyřazení uchazeči

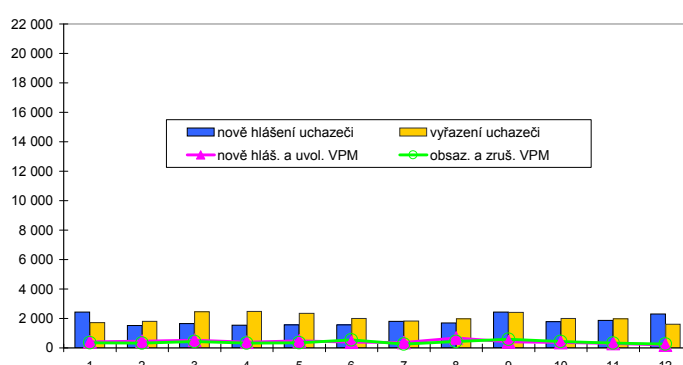

Struktura nezaměstnanosti v roce 2011

stav na konci čtvrtletí	celkový počet evidovan. uchazečů	Věková struktura nezaměstnaných				Délka nezaměstnanosti				
		do 19 let	20 - 34 let	35 - 49 let	nad 50 let	do 3 měsíců	3 - 6 měsíců	6 - 9 měsíců	9 - 12 měsíců	nad 12 měsíců
I.	19 539	1 023	6 931	6 269	5 316	4 366	4 366	2 122	1 252	7 433
II.	17 381	923	6 026	5 625	4 807	3 721	2 670	2 455	1 390	7 145
III.	17 067	1 267	6 154	5 347	4 299	4 598	2 342	1 626	1 513	6 988
IV.	17 447	1 045	6 161	5 733	4 508	4 933	2 935	1 542	1 113	6 924
stav na konci čtvrtletí	Struktura nezaměstnaných podle vzdělání									
	uchazeči celkem	bez vzděl.+ neúpl.zák.vz.	základní vzdělání	vyučení	střední bez maturity	vyučení s maturitou	ÚSV	ÚSO	vyšší odborné	bakal.+ VŠ
I.	19 539	1 085	7 343	6 759	792	521	348	2 294	34	363
II.	17 381	1 045	6 752	5 702	691	444	311	2 060	33	343
III.	17 067	987	6 578	5 485	690	448	309	2 103	51	416
IV.	17 447	983	6 587	5 904	725	470	289	2 038	41	410
stav na konci čtvrtletí	Struktura volných pracovních míst podle vzdělání									
	VPM celkem	bez vzděl.+ neúpl.zák.vz.	základní vzdělání	vyučení	střední bez maturity	vyučení s maturitou	ÚSV	ÚSO	vyšší odborné	bakal.+ VŠ
I.	1 031	2	288	340	2	80	3	194	26	96
II.	1 074	0	276	343	4	84	10	244	22	91
III.	1 248	0	427	354	9	104	20	241	12	81
IV.	1 088	0	336	298	18	109	29	217	11	70

Struktura nezaměstnaných podle vzdělání

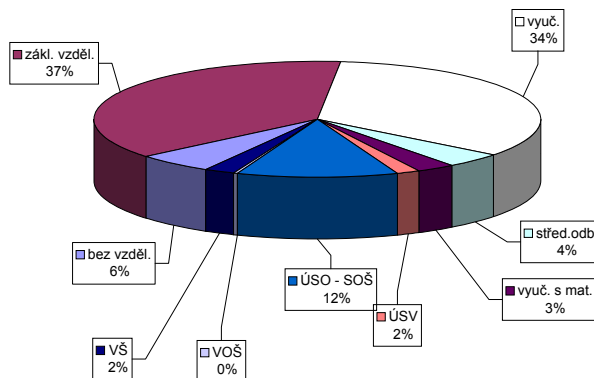

Struktura VPM podle vzdělání

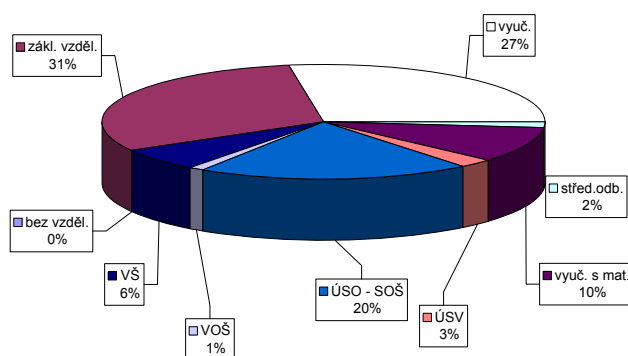

Děčín

Vývoj na trhu práce v roce 2011

měsíc	evidování uchazeči na konci sled.měs.					počet osob pobírajících podporu	MN v %	nově hlášení uchazeči	vyřazení uchazeči	nově hlášená a uvolněná VPM	obsazená a zrušená VPM	VPM celkem	počet uchazečů na 1 VPM
	celkem	dosažitelní	ženy	abs. škol a mladiství	osoby se ZP								
1	10 931	10 716	5 085	616	1 438	2 797	16,0	1 054	853	97	101	176	62,1
2	10 831	10 582	5 008	641	1 450	2 663	15,8	670	770	201	204	173	62,6
3	10 702	10 332	4 990	646	1 440	2 459	15,5	823	952	184	160	197	54,3
4	10 131	9 749	4 848	609	1 422	2 041	14,7	691	1 262	72	74	195	52,0
5	9 581	9 150	4 635	526	1 403	1 670	13,8	655	1 205	106	75	226	42,4
6	9 327	8 989	4 596	441	1 383	1 612	13,6	719	973	89	85	230	40,6
7	9 383	9 130	4 710	411	1 368	1 738	13,7	831	775	97	85	242	38,8
8	9 217	8 926	4 664	438	1 318	1 630	13,4	753	919	121	79	284	32,5
9	9 162	8 834	4 597	569	1 257	1 534	13,2	1 112	1 167	124	171	237	38,7
10	8 977	8 693	4 536	563	1 237	1 530	13,1	826	1 011	69	95	211	42,5
11	9 074	8 774	4 586	568	1 256	1 615	13,2	891	794	74	84	201	45,1
12	9 486	9 200	4 691	577	1 262	1 866	13,9	988	576	40	50	191	49,7

Evidování uchazeči a volná pracovní místa

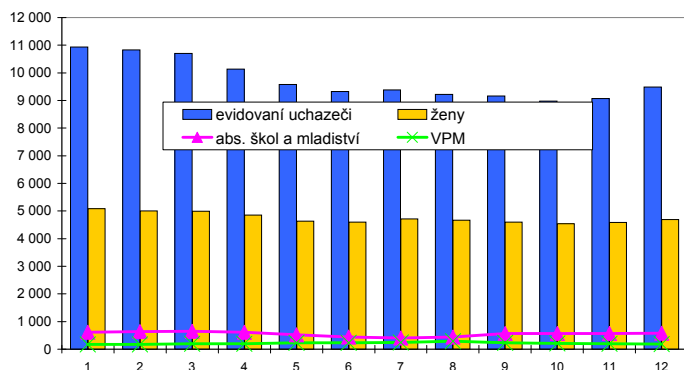

Nově hlášení a vyřazení uchazeči

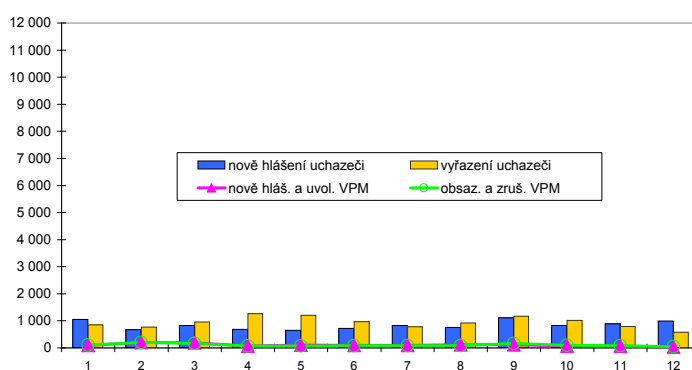

Struktura nezaměstnanosti v roce 2011

stav na konci čtvrtletí	celkový počet evidovan. uchazečů	Věková struktura nezaměstnaných				Délka nezaměstnanosti				
		do 19 let	20 - 34 let	35 - 49 let	nad 50 let	do 3 měsíců	3 - 6 měsíců	6 - 9 měsíců	9 - 12 měsíců	nad 12 měsíců
I.	10 702	518	3 878	3 528	2 778	2 131	2 297	1 152	714	4 408
II.	9 327	434	3 338	3 088	2 467	1 748	1 351	1 260	750	4 218
III.	9 162	572	3 308	3 110	2 172	2 143	1 144	882	841	4 152
IV.	9 486	493	3 533	3 260	2 200	2 359	1 516	834	626	4 151

stav na konci čtvrtletí	Struktura nezaměstnaných podle vzdělání									
	uchazeči celkem	bez vzděl.+ neúpl.zák.vz.	základní vzdělání	vyučení	střední bez maturity	vyučení s maturitou	ÚSV	ÚSO	vyšší odborné	bakal.+ VŠ
I.	10 702	41	3 895	4 214	574	265	154	1 357	32	170
II.	9 327	39	3 641	3 405	497	237	146	1 179	26	157
III.	9 162	38	3 598	3 284	482	250	139	1 182	30	159
IV.	9 486	33	3 539	3 569	514	279	137	1 244	26	145

stav na konci čtvrtletí	Struktura volných pracovních míst podle vzdělání									
	VPM celkem	bez vzděl.+ neúpl.zák.vz.	základní vzdělání	vyučení	střední bez maturity	vyučení s maturitou	ÚSV	ÚSO	vyšší odborné	bakal.+ VŠ
I.	197	0	49	71	4	7	16	27	0	23
II.	230	0	55	99	6	8	12	24	0	26
III.	237	0	40	124	9	6	11	24	1	22
IV.	191	3	43	70	9	4	12	26	1	23

Struktura nezaměstnaných podle vzdělání

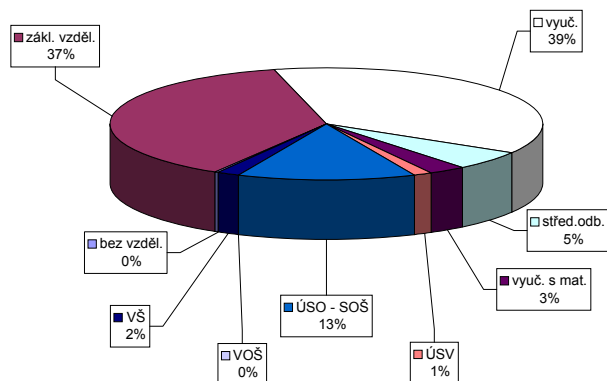

Struktura VPM podle vzdělání

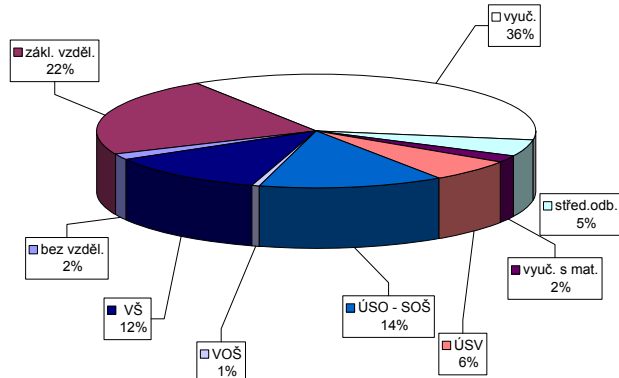

Vývoj v oblasti aktivní politiky zaměstnanosti v roce 2011 - Děčín

m ě s í c	Veteřné prospěšné práce (VPP)			Společensky účelná pracovní místa u zaměstnavatele			Společensky účelná pracovní místa - vyřazená místa			Samostatná výdělničinnost (SVČ)			Chráněné pracovní dílny - vytvoření						Chráněné pracovní místa - vytvoření						CHPM - SVČ osob se ZP			Příspěvek na provoz CHPM, CHPM a CHPM - SVČ OZP			Příspěvek na zapracování			Příspěvek na nový podnikatelský program (NPP)		
	vytvořená místa	umístění uchazečů	celkem od poč. sled. měs. roku	vytvořená místa	stav na konci sled. měs. roku	celkem od poč. sled. měs. roku	umístění uchazečů	stav na konci sled. měs. roku	celkem od poč. sled. měs. roku	umístění uchazečů	stav na konci sled. měs. roku	celkem od poč. sled. měs. roku	vytvořená místa	stav na konci sled. měs. roku	celkem od poč. sled. měs. roku	vytvořená místa	stav na konci sled. měs. roku	celkem od poč. sled. měs. roku	umístění uchazečů	stav na konci sled. měs. roku	celkem od poč. sled. měs. roku	umístění uchazečů	stav na konci sled. měs. roku	celkem od poč. sled. měs. roku	zaměstnaní	stav na konci sled. měs. roku	celkem od poč. sled. měs. roku	zaměstnaní	stav na konci sled. měs. roku	celkem od poč. sled. měs. roku	zaměstnaní	stav na konci sled. měs. roku	celkem od poč. sled. měs. roku			
1	95	26	26	1	0	1	88	12	116	1	65	2	0	0	0	0	0	0	2	0	0	2	0	0	1	0	0	0	0	0	0					
2	113	48	103	42	1	1	79	14	124	10	65	2	0	0	0	0	0	0	65	2	0	2	0	0	306	305	0	0	0	0	0					
3	179	118	121	65	1	1	81	49	126	17	66	5	0	0	0	0	0	0	126	17	64	2	0	0	306	305	0	0	0	0	0					
4	207	147	194	144	1	1	80	73	124	21	67	2	0	0	0	0	0	0	124	21	65	2	0	0	306	305	0	0	0	0	0					
5	208	171	202	177	1	1	88	87	121	22	63	2	0	0	0	0	0	0	121	22	63	2	0	0	306	305	0	0	0	0	0					
6	199	174	192	182	1	1	89	96	118	22	59	2	0	0	0	0	0	0	118	22	59	2	0	0	306	305	0	0	0	0	0					
7	146	177	141	188	1	1	81	96	113	22	57	2	0	0	0	0	0	0	113	22	57	2	0	0	306	305	0	0	0	0	0					
8	143	177	139	190	1	1	67	96	108	22	56	2	0	0	0	0	0	0	108	22	54	2	0	0	306	305	0	0	0	0	0					
9	107	177	102	191	1	1	42	99	105	24	56	2	0	0	0	0	0	0	105	24	55	30	0	0	306	305	0	0	0	0	0					
10	96	227	45	192	1	1	17	104	102	25	48	2	0	0	0	0	0	0	102	25	48	32	0	0	306	305	0	0	0	0	0					
11	133	277	127	289	1	1	0	29	100	27	52	6	0	0	0	0	0	0	100	27	47	32	0	0	306	305	0	0	0	0	0					
12	130	285	124	300	0	0	0	30	103	31	48	6	0	0	0	0	0	0	103	31	43	32	0	0	589	589	0	0	0	0	0					

Počet osob podpořených v rámci APZ v roce 2011

m ě s í c	Překlenovací příspěvek (PP)			Projekt ESF - OP LZZ - VPP			Projekt ESF - OP LZZ - SÚPM			Projekt ESF - OP LZZ - CP			Uchazeči v requalifikaci		
	zaměstnaní	stav na konci sled. měs. roku	celkem od poč. sled. měs. roku	umístění uchazečů	stav na konci sled. měs. roku	celkem od poč. sled. měs. roku	umístění uchazečů	stav na konci sled. měs. roku	celkem od poč. sled. měs. roku	umístění uchazečů	stav na konci sled. měs. roku	celkem od poč. sled. měs. roku	umístění uchazečů	stav na konci sled. měs. roku	celkem od poč. sled. měs. roku
1	0	0	0	120	7	13	51	13	0	0	17	39	0	0	0
2	0	0	0	123	10	22	59	22	0	0	53	110	0	0	0
3	2	2	2	122	10	64	64	27	0	0	140	291	0	0	0
4	3	3	3	125	19	64	64	27	0	0	151	464	0	0	0
5	3	3	3	124	21	40	27	0	0	0	212	670	0	0	0
6	3	3	3	77	21	27	21	27	0	0	102	801	0	0	0
7	3	3	3	0	21	0	27	0	0	0	20	839	0	0	0
8	2	3	3	22	44	0	27	0	0	0	72	1003	0	0	0
9	1	3	3	64	87	0	27	0	0	0	61	1090	0	0	0
10	0	3	3	90	116	0	27	0	0	0	20	1125	0	0	0
11	0	3	3	95	153	0	27	0	0	0	26	1170	0	0	0
12	0	3	3	101	166	0	27	0	0	0	0	1209	0	0	0

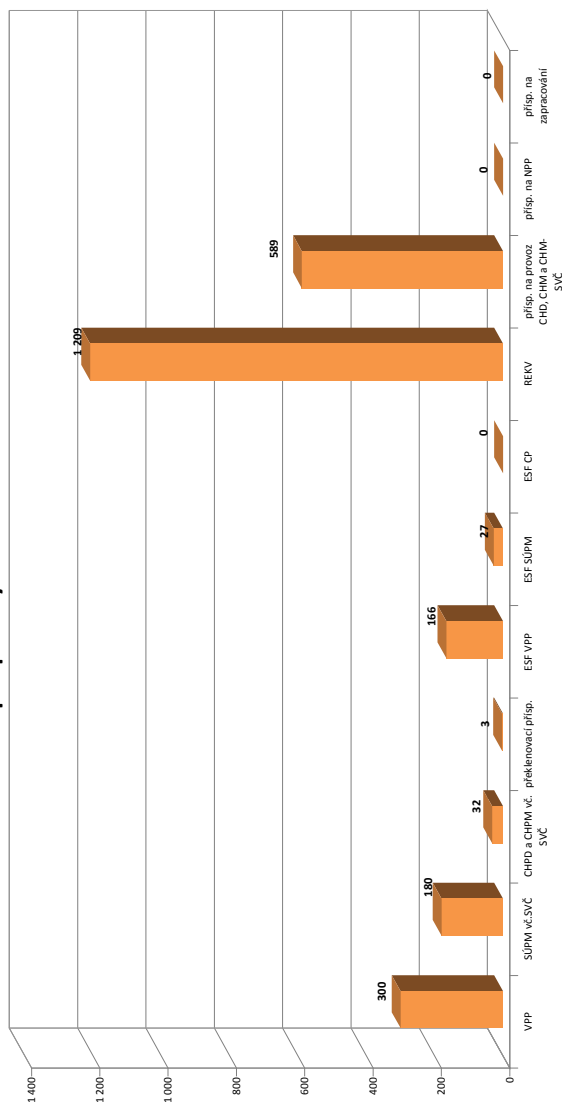

Chomutov

Vývoj na trhu práce v roce 2011

měsíc	evidovani uchazeči na konci sled.měs.					počet osob pobírajících podporu	MN v %	nově hlášení uchazeči	vyřazení uchazeči	nově hlášená a uvolněná VPM	obsazená a zrušená VPM	VPM celkem	počet uchazečů na 1 VPM
	celkem	dosažitelní	ženy	abs. škol a mladiství	osoby se ZP								
1	9 420	9 227	4 650	490	1 064	2 340	13,6	1 023	849	144	150	319	29,5
2	9 313	9 100	4 589	464	1 063	2 221	13,4	711	818	110	120	309	30,1
3	9 042	8 877	4 464	460	1 048	1 986	13,1	834	1 105	198	120	387	23,4
4	8 783	8 665	4 399	469	1 061	1 694	12,8	850	1 109	198	164	421	20,9
5	8 565	8 380	4 321	436	1 059	1 528	12,4	749	967	179	158	442	19,4
6	8 475	8 312	4 336	362	1 046	1 497	12,3	771	861	201	238	405	20,9
7	8 577	8 475	4 451	384	1 056	1 549	12,5	799	697	142	170	377	22,8
8	8 614	8 508	4 487	422	1 042	1 536	12,6	827	790	127	102	402	21,4
9	8 702	8 584	4 544	530	1 017	1 424	12,7	1 264	1 176	107	156	353	24,7
10	8 776	8 657	4 625	540	1 052	1 478	12,8	936	862	105	108	350	25,1
11	8 798	8 638	4 612	511	1 044	1 543	12,8	822	800	131	178	303	29,0
12	9 029	8 919	4 688	509	1 037	1 696	13,2	850	619	61	66	298	30,3

Evidovani uchazeči a volná pracovní místa

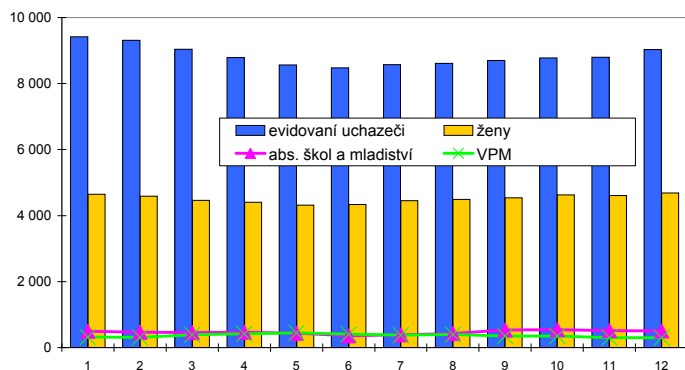

Nově hlášení a vyřazení uchazeči

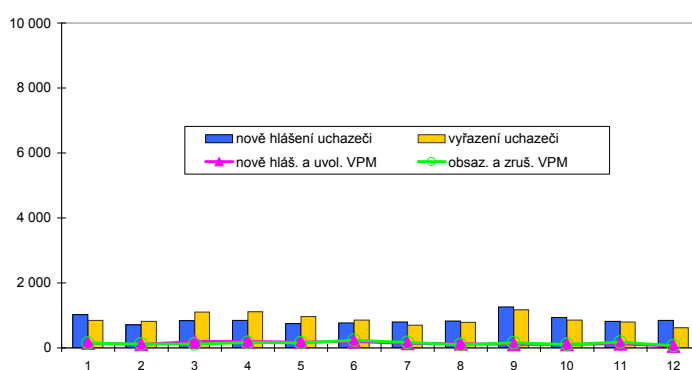

Struktura nezaměstnanosti v roce 2011

stav na konci čtvrtletí	celkový počet evidovan. uchazečů	Věková struktura nezaměstnaných				Délka nezaměstnanosti				
		do 19 let	20 - 34 let	35 - 49 let	nad 50 let	do 3 měsíců	3 - 6 měsíců	6 - 9 měsíců	9 - 12 měsíců	nad 12 měsíců
I.	9 042	427	3 193	3 011	2 411	1 954	1 918	988	576	3 606
II.	8 475	441	2 983	2 819	2 232	1 858	1 254	1 137	672	3 554
III.	8 702	581	3 211	2 764	2 146	2 223	1 199	854	789	3 637
IV.	9 029	514	3 322	2 979	2 214	2 219	1 515	842	621	3 832
stav na konci čtvrtletí	Struktura nezaměstnaných podle vzdělání									
	uchazeči celkem	bez vzděl.+ neúpl.zák.vz.	základní vzdělání	vyučení	střední bez maturity	vyučení s maturitou	ÚSV	ÚSO	vyšší odborné	bakal.+ VŠ
I.	9 042	77	3 987	3 088	360	262	210	882	28	148
II.	8 475	78	3 843	2 764	349	238	187	829	31	156
III.	8 702	81	3 928	2 742	379	254	204	876	44	194
IV.	9 029	82	3 965	2 950	381	270	221	946	41	173
stav na konci čtvrtletí	Struktura volných pracovních míst podle vzdělání									
	VPM celkem	bez vzděl.+ neúpl.zák.vz.	základní vzdělání	vyučení	střední bez maturity	vyučení s maturitou	ÚSV	ÚSO	vyšší odborné	bakal.+ VŠ
I.	387	14	23	223	12	2	0	83	3	27
II.	405	10	48	223	13	1	1	85	1	23
III.	353	4	38	212	0	7	3	69	1	19
IV.	298	4	52	140	1	18	4	60	0	19

Struktura nezaměstnaných podle vzdělání

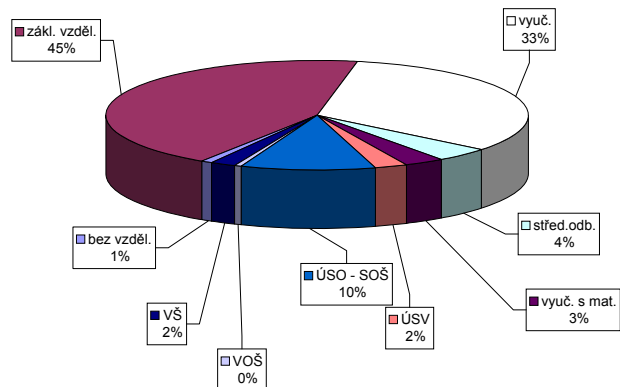

Struktura VPM podle vzdělání

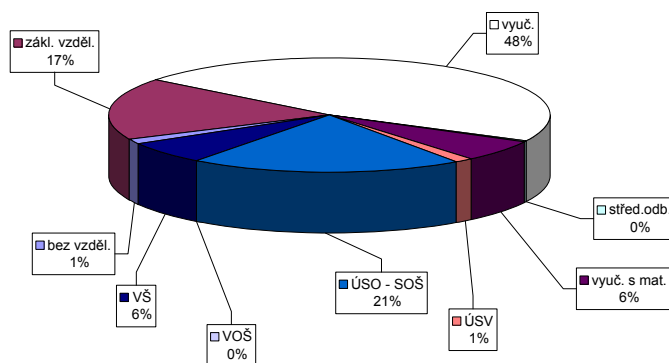

Vývoj v oblasti aktivní politiky zaměstnanosti v roce 2011 - Chomutov

m ě s í c	Veteřné prospěšné práce (VPP)			Společensky účelná pracovní místa u zaměstnavatele			Společensky účelná pracovní místa - vyřazená místa			Samostatná výdělničinnost (SVČ)			Chráněné pracovní dílny - vytvoření			Chráněné pracovní místa - vytvoření			CHPM - SVČ osob se ZP			Příspěvek na provoz CHPD, CHPM a CHPM - SVČ OZP			Příspěvek na zapracování			Příspěvek na nový podnikatelský program (NPP)		
	vytvořená místa	umístění uchazečů	stav na konci sled.měs. roku	vytvořená místa	umístění uchazečů	stav na konci sled.měs. roku	vytvořená místa	umístění uchazečů	stav na konci sled.měs. roku	umístění uchazečů	stav na konci sled.měs. roku	umístění uchazečů	stav na konci sled.měs. roku	vytvořená místa	umístění uchazečů	stav na konci sled.měs. roku	vytvořená místa	umístění uchazečů	stav na konci sled.měs. roku	umístění uchazečů	stav na konci sled.měs. roku	stav na konci sled.měs. roku	celkem od poč. od poč. roku	stav na konci sled.měs. roku	celkem od poč. od poč. roku	stav na konci sled.měs. roku	celkem od poč. od poč. roku	stav na konci sled.měs. roku	celkem od poč. od poč. roku	
1	19	0	19	2	0	0	109	2	106	4	45	0	35	0	1	0	0	0	1	0	0	0	0	0	0	0	0	0	0	
2	13	0	13	2	0	0	106	4	103	4	45	0	38	0	1	0	0	0	9	0	0	0	0	0	0	0	0	0	0	
3	28	16	20	11	0	0	98	26	96	26	51	7	38	0	1	0	0	0	3	0	0	0	0	0	0	0	0	0	0	
4	132	124	131	128	0	0	85	27	85	27	49	7	46	0	2	0	0	0	12	0	0	0	0	0	0	0	0	0	0	
5	170	163	168	167	0	0	75	27	75	27	48	7	48	0	2	0	0	0	15	0	0	0	0	0	0	0	0	0	0	
6	178	173	178	183	0	0	55	27	55	27	51	13	47	0	2	0	0	0	16	0	0	0	0	0	0	0	0	0	0	
7	181	181	180	193	0	0	47	27	47	27	53	17	46	0	2	0	0	0	16	0	0	0	0	0	0	0	0	0	0	
8	135	186	134	198	0	0	38	27	38	27	57	22	46	0	2	0	0	0	16	0	0	0	0	0	0	0	0	0	0	
9	39	202	40	215	0	0	25	29	25	29	55	24	39	0	2	0	0	0	16	0	0	0	0	0	0	0	0	0	0	
10	64	245	60	254	0	0	20	29	20	29	54	25	38	0	2	0	0	0	16	0	0	0	0	0	0	0	0	0	0	
11	76	274	76	286	0	0	18	35	18	35	56	29	35	0	2	0	0	0	16	0	0	0	0	0	0	0	0	0	0	
12	66	275	66	288	0	0	11	38	11	38	55	31	35	0	3	0	0	0	16	0	0	0	0	0	0	0	0	0	0	

Počet osob podpořených v rámci APZ v roce 2011

m ě s í c	Překlenovací příspěvek (PP)			Projekt ESF - OP LZZ - VPP			Projekt ESF - OP LZZ - SÚPM			Projekt ESF - OP LZZ - CP			Uchazeči v requalifikaci		
	zaměstnaní	stav na konci sled.měs. roku	celkem od poč. od poč. roku	umístění uchazečů	stav na konci sled.měs. roku	celkem od poč. od poč. roku	umístění uchazečů	stav na konci sled.měs. roku	celkem od poč. od poč. roku	umístění uchazečů	stav na konci sled.měs. roku	celkem od poč. od poč. roku	umístění uchazečů	stav na konci sled.měs. roku	celkem od poč. od poč. roku
1	0	0	0	2	63	47	0	0	0	106	76	0	106	76	
2	0	0	0	12	79	65	0	0	0	118	154	0	118	154	
3	0	0	0	13	95	83	0	0	0	83	227	0	83	227	
4	0	0	0	9	94	83	0	0	0	36	254	0	36	254	
5	2	2	9	13	89	83	0	0	0	92	360	0	92	360	
6	3	3	9	13	79	83	0	0	0	69	414	0	69	414	
7	6	6	0	13	0	83	0	0	0	12	428	0	12	428	
8	6	6	0	13	0	83	0	0	0	18	449	0	18	449	
9	8	8	0	13	0	83	0	0	0	22	485	0	22	485	
10	10	10	143	156	0	83	0	0	0	28	519	0	28	519	
11	7	7	159	172	0	83	0	0	0	103	623	0	103	623	
12	4	4	168	192	0	83	0	0	0	29	636	0	29	636	

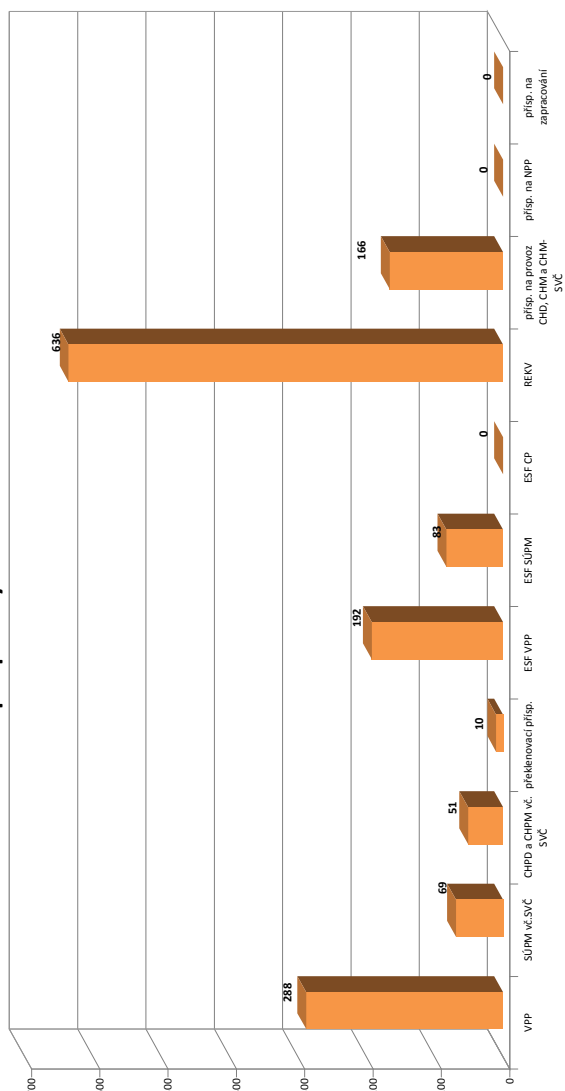

Litoměřice

Vývoj na trhu práce v roce 2011

měsíc	evidování uchazeči na konci sled.měs.					počet osob pobírajících podporu	MN v %	nově hlášení uchazeči	vyřazení uchazeči	nově hlášená a uvolněná VPM	obsazená a zrušená VPM	VPM celkem	počet uchazečů na 1 VPM
	celkem	dosažitelní	ženy	abs. škol a mladiství	osoby se ZP								
1	7 456	7 252	3 576	429	1 053	2 489	11,4	823	691	192	136	804	9,3
2	7 420	7 218	3 526	422	1 066	2 416	11,3	579	615	98	153	749	9,9
3	7 058	6 831	3 372	413	1 061	2 140	10,7	591	953	186	177	758	9,3
4	6 464	6 254	3 187	373	1 026	1 650	9,7	567	1 161	121	166	713	9,1
5	6 142	5 884	3 133	327	1 005	1 413	9,1	542	864	202	205	710	8,7
6	5 900	5 663	3 060	257	993	1 332	8,8	530	772	212	185	737	8,0
7	5 951	5 806	3 182	260	968	1 436	9,0	790	739	110	123	724	8,2
8	5 904	5 755	3 188	285	939	1 424	9,0	666	713	165	136	753	7,8
9	5 938	5 751	3 129	404	910	1 263	9,0	943	909	125	166	712	8,3
10	5 947	5 772	3 164	400	935	1 241	9,2	779	770	138	163	687	8,7
11	6 066	5 846	3 175	389	969	1 352	9,3	720	601	116	167	636	9,5
12	6 523	6 384	3 279	395	979	1 662	10,1	871	414	63	372	327	19,9

Evidování uchazeči a volná pracovní místa

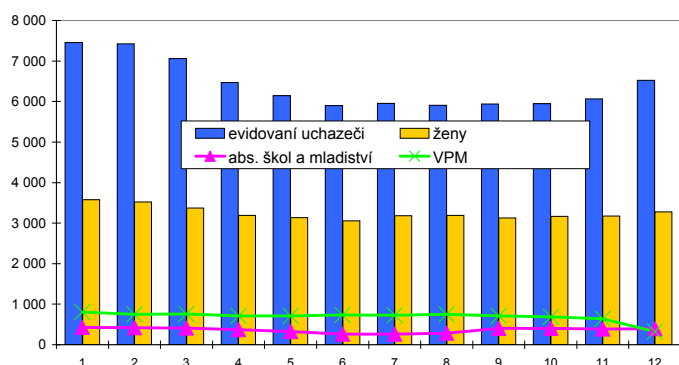

Nově hlášení a vyřazení uchazeči

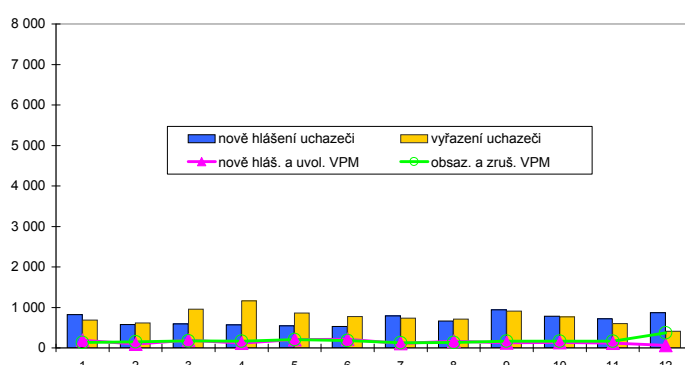

Struktura nezaměstnanosti v roce 2011

stav na konci čtvrtletí	celkový počet evidovan. uchazečů	Věková struktura nezaměstnaných				Délka nezaměstnanosti				
		do 19 let	20 - 34 let	35 - 49 let	nad 50 let	do 3 měsíců	3 - 6 měsíců	6 - 9 měsíců	9 - 12 měsíců	nad 12 měsíců
I.	7 058	304	2 526	2 201	2 027	1 631	1 834	810	417	2 366
II.	5 900	222	2 151	1 805	1 722	1 319	970	890	506	2 215
III.	5 938	391	2 221	1 799	1 527	1 784	821	606	544	2 183
IV.	6 523	335	2 372	2 106	1 710	1 990	1 193	569	418	2 353
stav na konci čtvrtletí	Struktura nezaměstnaných podle vzdělání									
	uchazeči celkem	bez vzděl.+ neúpl.zák.vz.	základní vzdělání	vyučení	střední bez maturity	vyučení s maturitou	ÚSV	ÚSO	vyšší odborné	bakal.+ VŠ
I.	7 058	28	2 097	3 060	225	341	154	954	31	168
II.	5 900	27	1 914	2 314	189	301	160	783	33	179
III.	5 938	30	1 850	2 303	197	319	147	837	38	217
IV.	6 523	28	1 958	2 691	216	342	154	883	35	216
stav na konci čtvrtletí	Struktura volných pracovních míst podle vzdělání									
	VPM celkem	bez vzděl.+ neúpl.zák.vz.	základní vzdělání	vyučení	střední bez maturity	vyučení s maturitou	ÚSV	ÚSO	vyšší odborné	bakal.+ VŠ
I.	758	342	69	204	3	19	1	76	4	40
II.	737	301	51	240	2	18	2	78	4	41
III.	712	294	67	202	8	10	1	88	2	40
IV.	327	45	39	121	3	11	0	64	6	38

Struktura nezaměstnaných podle vzdělání

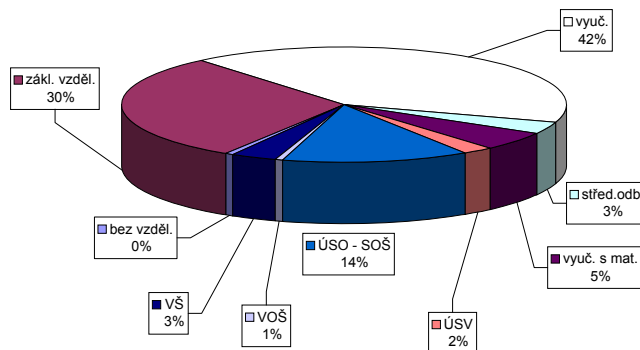

Struktura VPM podle vzdělání

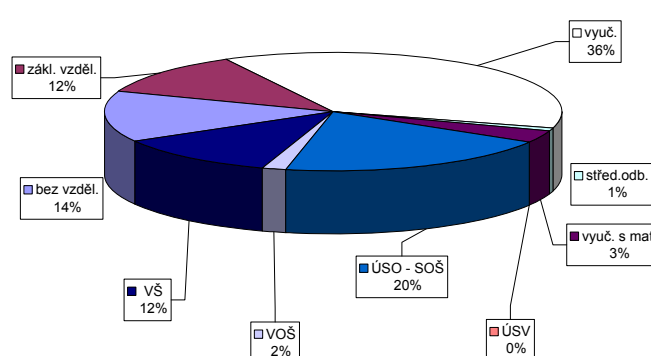

Vývoj v oblasti aktivní politiky zaměstnanosti v roce 2011 - Litoměřice

m ě s í c	Veteřné prospěšné práce (VPP)			Společensky účelná pracovní místa u zaměstnavatele			Společensky účelná pracovní místa - vyřazená místa			Samostatná výdělničinnost (SVČ)			Chráněné pracovní dílny - vytvoření			Chráněné pracovní místa - vytvoření			CHPM - SVČ osob se ZP			Přispěvek na provoz CHPD, CHPM a CHPM - SVČ OZP			Přispěvek na zapracování			Přispěvek na nový podnikatelský program (NPP)							
	vytvořena	umístění	celkem	vytvořena	umístění	celkem	vytvořena	umístění	celkem	umístění	celkem	od poč.	umístění	celkem	od poč.	umístění	celkem	od poč.	umístění	celkem	od poč.	umístění	celkem	od poč.	umístění	celkem	od poč.	umístění	celkem	od poč.	umístění	celkem	od poč.	umístění	celkem
1	17	0	17	0	0	0	100	0	0	0	20	3	68	0	41	9	2	0	34	0	0	0	0	0	0	0	0	0	0	0	0	0	0		
2	11	0	11	0	0	0	98	15	0	0	19	3	68	0	56	25	1	0	132	98	0	0	0	0	0	0	0	0	0	0	0	0	0	0	
3	29	18	47	2	0	0	140	69	0	0	19	3	71	3	58	29	0	0	198	164	0	0	0	0	0	0	0	0	0	0	0	0	0	0	
4	97	86	183	62	0	0	118	78	0	0	20	3	70	3	60	32	0	0	198	164	0	0	0	0	0	0	0	0	0	0	0	0	0	0	0
5	112	101	213	90	0	0	100	78	0	0	20	3	70	3	60	32	0	0	201	167	0	0	0	0	0	0	0	0	0	0	0	0	0	0	0
6	118	107	225	112	0	0	99	84	0	0	22	4	70	3	60	32	0	0	201	167	0	0	0	0	0	0	0	0	0	0	0	0	0	0	0
7	32	107	139	32	0	0	98	89	0	0	22	4	70	3	60	32	0	0	201	167	0	0	0	0	0	0	0	0	0	0	0	0	0	0	0
8	30	110	140	29	0	0	83	90	0	0	25	7	65	3	57	35	0	0	201	167	0	0	0	0	0	0	0	0	0	0	0	0	0	0	0
9	22	110	132	22	0	0	56	100	0	0	26	8	55	3	53	37	1	1	201	167	0	0	0	0	0	0	0	0	0	0	0	0	0	0	0
10	20	112	132	17	0	0	54	117	0	0	28	10	54	4	51	37	0	1	201	167	0	0	0	0	0	0	0	0	0	0	0	0	0	0	0
11	18	112	130	18	0	0	56	125	0	0	30	12	54	4	51	37	0	1	201	167	0	0	0	0	0	0	0	0	0	0	0	0	0	0	0
12	12	112	124	12	0	0	52	131	0	0	28	13	54	4	51	37	0	1	386	352	0	0	0	0	0	0	0	0	0	0	0	0	0	0	0

Počet osob podpořených v rámci APZ v roce 2011

m ě s í c	Překlenovací příspěvek (PP)			Projekt ESF - OP LZZ - VPP			Projekt ESF - OP LZZ - SÚPM			Projekt ESF - OP LZZ - CP			Uchazeči v requalifikaci		
	zaměstnaní	celkem	od poč.	umístění	celkem	od poč.	umístění	celkem	od poč.	umístění	celkem	od poč.	umístění	celkem	od poč.
1	0	0	0	89	40	32	73	32	0	0	93	111			
2	0	0	0	90	44	32	69	32	0	0	84	151			
3	0	0	0	50	44	32	61	32	0	0	98	207			
4	0	0	0	51	46	65	88	65	0	0	68	252			
5	0	0	0	49	49	66	87	66	0	0	129	378			
6	0	0	0	49	49	66	75	66	0	0	99	467			
7	0	0	0	100	149	66	27	66	0	0	9	482			
8	0	0	0	190	242	66	0	66	0	0	19	505			
9	0	0	0	192	250	66	0	66	0	0	56	562			
10	0	0	0	87	305	66	0	66	0	0	47	608			
11	0	0	0	103	347	66	0	66	0	0	88	690			
12	0	0	0	109	363	66	0	66	0	0	1	700			

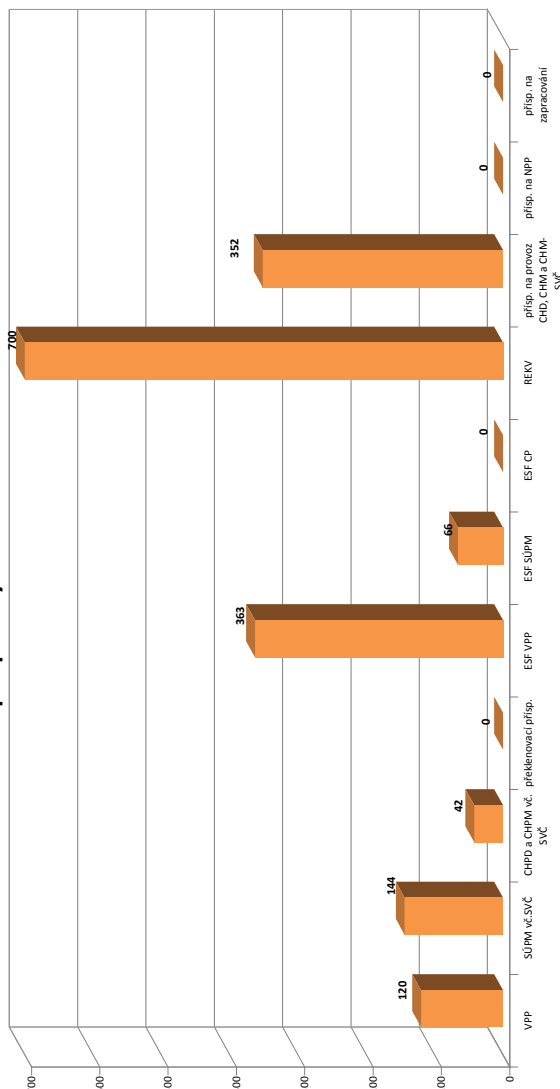

Louny

Vývoj na trhu práce v roce 2011

měsíc	evidování uchazeči na konci sled.měs.					počet osob pobírajících podporu	MN v %	nově hlášení uchazeči	vyřazení uchazeči	nově hlášená a uvolněná VPM	obsazená a zrušená VPM	VPM celkem	počet uchazečů na 1 VPM
	celkem	dosažitelní	ženy	abs. škol a mladiství	osoby se ZP								
1	6 588	6 215	3 067	409	868	1 956	12,8	677	584	148	152	168	39,2
2	6 569	6 168	3 074	411	879	1 880	12,7	552	571	27	33	162	40,5
3	6 223	5 750	2 935	387	856	1 591	11,9	461	807	93	78	177	35,2
4	5 853	5 369	2 816	381	831	1 301	11,3	465	835	77	42	212	27,6
5	5 661	5 172	2 786	317	818	1 128	10,9	506	698	71	71	212	26,7
6	5 600	5 231	2 782	303	810	1 108	11,0	549	610	53	48	217	25,8
7	5 710	5 397	2 887	301	802	1 174	11,5	716	606	56	61	212	26,9
8	5 512	5 208	2 791	336	773	1 118	11,1	505	703	72	64	220	25,1
9	5 511	5 189	2 755	422	749	1 032	11,1	776	777	54	69	205	26,9
10	5 611	5 244	2 770	424	760	1 098	11,4	769	669	54	77	182	30,8
11	5 625	5 240	2 766	399	769	1 159	11,3	603	589	41	32	191	29,5
12	6 044	5 691	2 872	408	788	1 383	12,3	800	381	45	37	199	30,4

Evidování uchazeči a volná pracovní místa

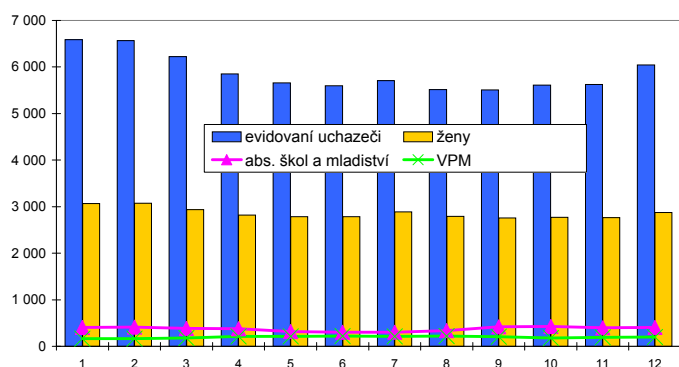

Nově hlášení a vyřazení uchazeči



Struktura nezaměstnanosti v roce 2011

stav na konci čtvrtletí	celkový počet evidovan. uchazečů	Věková struktura nezaměstnaných				Délka nezaměstnanosti				
		do 19 let	20 - 34 let	35 - 49 let	nad 50 let	do 3 měsíců	3 - 6 měsíců	6 - 9 měsíců	9 - 12 měsíců	nad 12 měsíců
I.	6 223	312	2 235	2 055	1 621	1 263	1 464	741	386	2 369
II.	5 600	286	2 003	1 849	1 462	1 221	809	768	494	2 308
III.	5 511	406	1 975	1 807	1 323	1 461	763	504	487	2 296
IV.	6 044	343	2 170	2 051	1 480	1 717	1 029	528	376	2 394
stav na konci čtvrtletí	Struktura nezaměstnaných podle vzdělání									
	uchazeči celkem	bez vzděl.+ neúpl.zák.vz.	základní vzdělání	vyučení	střední bez maturity	vyučení s maturitou	ÚSV	ÚSO	vyšší odborné	bakal.+ VŠ
I.	6 223	40	2 385	2 258	319	195	132	737	15	142
II.	5 600	41	2 253	1 871	271	174	130	692	14	154
III.	5 511	63	2 200	1 807	280	178	111	681	20	171
IV.	6 044	66	2 317	2 069	314	189	134	753	16	186
stav na konci čtvrtletí	Struktura volných pracovních míst podle vzdělání									
	VPM celkem	bez vzděl.+ neúpl.zák.vz.	základní vzdělání	vyučení	střední bez maturity	vyučení s maturitou	ÚSV	ÚSO	vyšší odborné	bakal.+ VŠ
I.	177	6	8	101	2	11	0	28	3	18
II.	217	2	12	127	2	23	0	28	7	16
III.	205	2	16	105	9	24	1	31	3	14
IV.	199	2	33	84	12	26	5	23	2	12

Struktura nezaměstnaných podle vzdělání

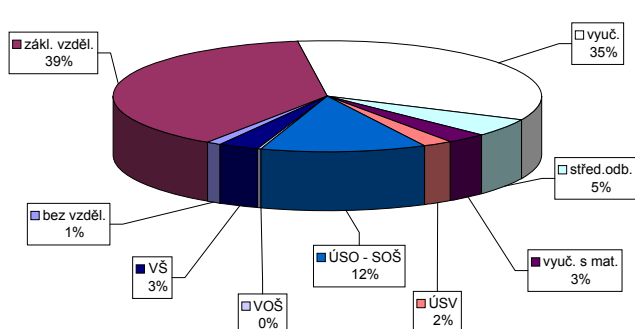

Struktura VPM podle vzdělání

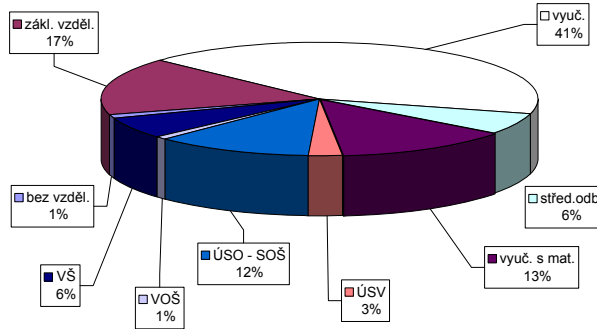

Vývoj v oblasti aktivní politiky zaměstnanosti v roce 2011 - Louny

m ě s í c	Veteřné prospěšné práce (VPP)			Společensky účelná pracovní místa u zaměstnavatele			Společensky účelná pracovní místa - vyřazená místa			Samostatná výdělničinnost (SVČ)			Chráněné pracovní dílny - vytvoření			Chráněné pracovní místa - vytvoření			CHPM - SVČ osob se ZP			Příspěvek na provoz CHPD, CHPM a CHPM - SVČ OZP			Příspěvek na zapracování			Příspěvek na nový podnikatelský program (NPP)		
	vytvořena	stav na konci sled. měs.	celkem od poč. roku	vytvořena	stav na konci sled. měs.	celkem od poč. roku	vytvořena	stav na konci sled. měs.	celkem od poč. roku	umístění uchazečů	stav na konci sled. měs.	celkem od poč. roku	vytvořena	stav na konci sled. měs.	celkem od poč. roku	vytvořena	stav na konci sled. měs.	celkem od poč. roku	umístění uchazečů	stav na konci sled. měs.	celkem od poč. roku	zaměstnaní	stav na konci sled. měs.	celkem od poč. roku	zaměstnaní	stav na konci sled. měs.	celkem od poč. roku	zaměstnaní	stav na konci sled. měs.	celkem od poč. roku
1	126	0	83	2	29	0	48	0	53	2	78	0	71	0	71	0	71	2	1	0	0	0	0	0	0	0	0	0	0	
2	116	0	73	5	29	0	47	0	52	2	79	1	63	0	63	1	63	5	1	0	310	0	0	0	0	0	0	0	0	
3	115	0	72	6	29	0	35	0	56	7	90	1	63	0	63	0	63	6	1	0	324	0	0	0	0	0	0	0	0	
4	116	1	72	6	29	0	31	9	58	9	90	2	64	1	63	7	64	7	1	0	322	0	0	0	0	0	0	0	0	
5	114	2	66	8	29	0	49	31	61	12	90	3	65	2	65	12	65	1	0	0	324	0	0	0	0	0	0	0	0	
6	115	9	72	15	29	0	49	45	62	18	90	5	63	3	61	12	63	1	0	0	326	0	0	0	0	0	0	0	0	
7	53	11	9	16	29	0	51	48	64	21	79	0	63	3	61	13	61	1	0	0	326	0	0	0	0	0	0	0	0	
8	55	13	12	19	29	0	55	54	61	22	79	0	61	3	61	18	61	1	0	0	326	0	0	0	0	0	0	0	0	
9	55	13	11	19	29	0	54	56	63	24	29	3	44	10	43	27	44	1	0	0	326	0	0	0	0	0	0	0	0	
10	55	13	11	19	29	0	53	58	64	26	29	3	35	11	34	30	35	1	0	0	326	0	0	0	0	0	0	0	0	
11	53	13	10	19	29	0	29	58	68	32	29	3	35	11	35	32	35	1	0	0	326	0	0	0	0	0	0	0	0	
12	64	24	11	30	29	0	30	60	65	32	18	7	29	11	29	33	29	1	0	0	687	0	0	0	0	0	0	0	0	

Počet osob podpořených v rámci APZ v roce 2011

m ě s í c	Překlenovací příspěvek (PP)			Projekty ESF - OP LZZ - VPP			Projekty ESF - OP LZZ - SÚPM			Projekty ESF - OP LZZ - CP			Uchazeči v requalifikaci		
	zaměstnaní	stav na konci sled. měs.	celkem od poč. roku	umístění uchazečů	stav na konci sled. měs.	celkem od poč. roku	umístění uchazečů	stav na konci sled. měs.	celkem od poč. roku	umístění uchazečů	stav na konci sled. měs.	celkem od poč. roku	umístění uchazečů	stav na konci sled. měs.	celkem od poč. roku
1	0	0	34	35	50	35	0	84	20	0	0	84	20		
2	0	0	35	72	72	59	0	91	85	0	0	91	85		
3	0	0	38	95	95	83	0	175	206	0	0	175	206		
4	1	1	103	109	114	106	0	194	339	0	0	194	339		
5	3	3	105	113	112	107	0	198	540	0	0	198	540		
6	3	3	105	116	88	107	0	66	673	0	0	66	673		
7	6	6	0	116	0	107	0	42	705	0	0	42	705		
8	7	7	154	277	0	107	0	20	736	0	0	20	736		
9	7	7	164	297	0	107	0	54	795	0	0	54	795		
10	7	7	2	301	0	107	0	75	832	0	0	75	832		
11	7	8	113	413	0	107	0	77	867	0	0	77	867		
12	6	8	128	431	0	107	0	37	887	0	0	37	887		

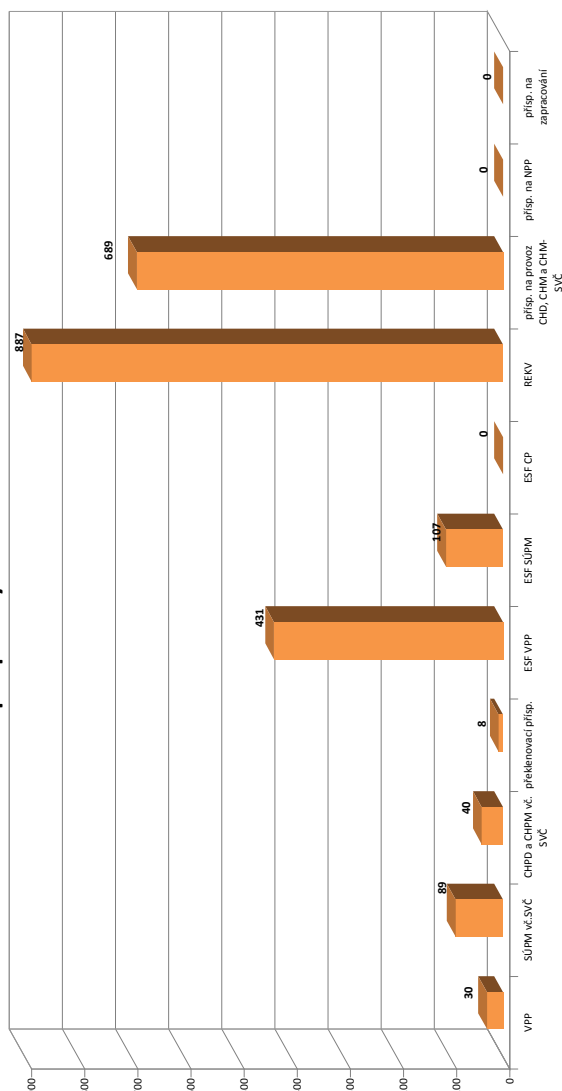

Most

Vývoj na trhu práce v roce 2011

měsíc	evidovani uchazeči na konci sled.měs.					počet osob pobírajících podporu	MN v %	nově hlášení uchazeči	vyřazení uchazeči	nově hlášená a uvolněná VPM	obsazená a zrušená VPM	VPM celkem	počet uchazečů na 1 VPM
	celkem	dosažitelní	ženy	abs. škol a mladiství	osoby se ZP								
1	9 911	9 748	5 112	565	1 076	2 017	17,0	879	839	123	107	263	37,7
2	9 765	9 551	4 984	549	1 064	1 859	16,7	636	782	113	114	262	37,3
3	9 578	9 380	4 904	545	1 050	1 698	16,4	705	892	118	85	295	32,5
4	9 445	9 264	4 844	509	1 058	1 484	16,2	686	819	125	86	334	28,3
5	9 361	9 161	4 832	476	1 044	1 395	16,0	790	874	133	118	349	26,8
6	9 255	9 071	4 789	423	1 035	1 374	15,9	677	783	108	97	360	25,7
7	9 354	9 200	4 905	413	1 027	1 542	15,9	934	835	125	86	399	23,4
8	9 376	9 215	4 947	472	1 023	1 497	15,9	859	837	211	118	492	19,1
9	9 285	9 097	4 868	557	1 006	1 362	15,7	994	1 085	76	146	422	22,0
10	9 161	8 931	4 755	543	997	1 363	15,0	825	949	101	126	397	23,1
11	9 134	8 923	4 751	523	982	1 430	15,0	747	774	69	142	324	28,2
12	9 402	9 285	4 855	517	988	1 556	15,6	778	510	35	66	293	32,1

Evidovani uchazeči a volná pracovní místa

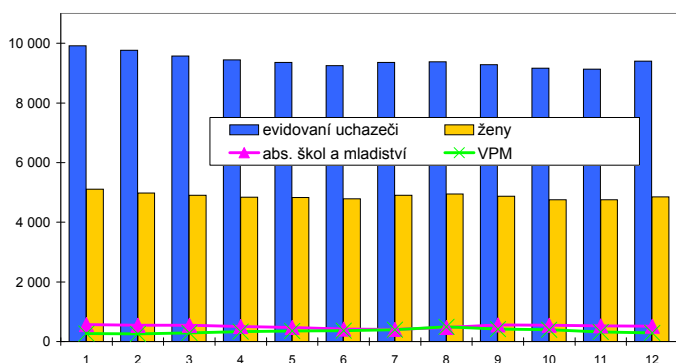

Nově hlášení a vyřazení uchazeči



Struktura nezaměstnanosti v roce 2011

stav na konci čtvrtletí	celkový počet evidovan. uchazečů	Věková struktura nezaměstnaných				Délka nezaměstnanosti				
		do 19 let	20 - 34 let	35 - 49 let	nad 50 let	do 3 měsíců	3 - 6 měsíců	6 - 9 měsíců	9 - 12 měsíců	nad 12 měsíců
I.	9 578	471	3 551	3 284	2 272	1 844	1 727	1 039	659	4 309
II.	9 255	463	3 421	3 155	2 216	1 804	1 267	1 152	738	4 294
III.	9 285	580	3 417	3 155	2 133	2 188	1 222	837	794	4 244
IV.	9 402	476	3 474	3 302	2 150	1 977	1 577	866	650	4 332

stav na konci čtvrtletí	uchazeči celkem	Struktura nezaměstnaných podle vzdělání								
		bez vzděl.+ neúpl.zák.vz.	základní vzdělání	vyučení	střední bez maturity	vyučení s maturitou	ÚSV	ÚSO	vyšší odborné	bakal.+ VŠ
I.	9 578	57	4 225	3 273	311	341	159	1 012	20	180
II.	9 255	60	4 144	3 078	321	348	152	954	17	181
III.	9 285	64	4 143	3 017	323	369	141	982	28	218
IV.	9 402	67	4 084	3 145	318	383	158	1 028	23	196

stav na konci čtvrtletí	VPM celkem	Struktura volných pracovních míst podle vzdělání								
		bez vzděl.+ neúpl.zák.vz.	základní vzdělání	vyučení	střední bez maturity	vyučení s maturitou	ÚSV	ÚSO	vyšší odborné	bakal.+ VŠ
I.	295	9	105	93	7	16	8	21	4	32
II.	360	9	123	131	3	20	6	32	2	34
III.	422	8	103	218	5	26	10	29	0	23
IV.	293	8	57	149	4	26	8	21	0	20

Struktura nezaměstnaných podle vzdělání

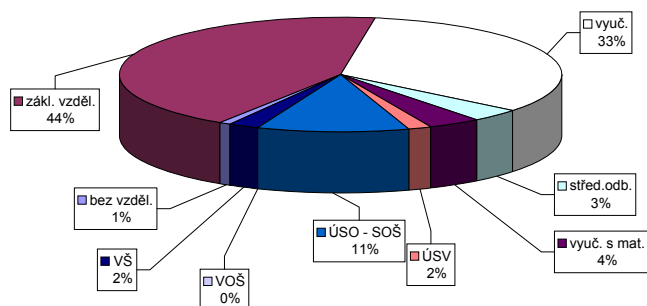

Struktura VPM podle vzdělání

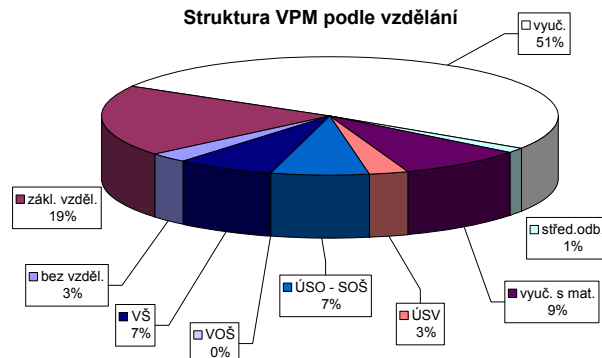

Vývoj v oblasti aktivní politiky zaměstnanosti v roce 2011 - Most

m ě s í c	Veteřné prospěšné práce (VPP)			Společensky účelná pracovní místa u zaměstnavatele			Společensky účelná pracovní místa - vyřazená místa			Samostatná výdělničinnost (SVČ)			Chráněné pracovní dílny - vytvoření			Chráněné pracovní místa - vytvoření			CHPM - SVČ osob se ZP			Příspěvek na provoz CHPD, CHPM a CHPM - SVČ OZP			Příspěvek na zapracování			Příspěvek na nový podnikatelský program (NPP)						
	vytvořená místa	umístění uchazečů	celkem	stav na konci sled.měs.	vytvořená místa	umístění uchazečů	celkem	stav na konci sled.měs.	vytvořená místa	umístění uchazečů	celkem	stav na konci sled.měs.	vytvořená místa	umístění uchazečů	celkem	stav na konci sled.měs.	vytvořená místa	umístění uchazečů	celkem	stav na konci sled.měs.	vytvořená místa	umístění uchazečů	celkem	stav na konci sled.měs.	vytvořená místa	umístění uchazečů	celkem	stav na konci sled.měs.	vytvořená místa	umístění uchazečů	celkem	stav na konci sled.měs.		
1	31	0	31	1	0	1	68	1	65	0	109	0	73	7	38	0	38	1	10	0	0	0	0	0	0	0	0	0	0	0	0	0		
2	31	0	31	1	2	5	46	2	42	0	108	0	72	8	38	0	37	1	10	0	0	0	0	0	0	0	0	0	0	0	0	0		
3	34	3	32	2	4	10	35	11	35	5	104	5	81	22	39	1	36	4	11	1	0	0	0	0	0	0	0	0	0	0	0	0		
4	40	9	34	4	7	30	30	13	30	15	111	15	72	32	38	2	36	7	11	1	1	1	1	1	1	1	1	1	1	1	1	1		
5	52	40	45	33	7	44	28	39	24	20	90	20	83	44	38	2	36	10	11	2	1	1	1	1	1	1	1	1	1	1	1	1		
6	54	43	53	41	7	63	52	48	58	28	88	28	88	41	41	5	35	10	13	4	1	1	1	1	1	1	1	1	1	1	1	1		
7	84	85	40	41	17	76	73	71	73	33	85	33	88	53	41	5	38	13	13	4	1	1	1	1	1	1	1	1	1	1	1	1	1	
8	81	85	75	80	17	94	100	83	83	38	81	38	88	53	44	9	37	13	12	4	1	1	1	1	1	1	1	1	1	1	1	1	1	
9	90	97	78	84	17	122	136	115	115	40	71	40	88	70	42	10	34	14	11	4	1	1	1	1	1	1	1	1	1	1	1	1	1	1
10	82	124	79	119	11	129	159	125	125	59	59	47	88	71	37	10	29	15	10	4	1	1	1	1	1	1	1	1	1	1	1	1	1	1
11	81	125	80	122	11	141	188	139	139	187	50	51	78	82	38	11	33	20	11	5	240	240	0	0	0	0	0	0	0	0	0	0	0	0
12	65	125	64	123	11	136	203	135	135	201	50	51	78	94	38	11	32	21	11	5	428	428	0	0	0	0	0	0	0	0	0	0	0	0

Počet osob podpořených v rámci APZ v roce 2011

m ě s í c	Překlenovací příspěvek (PP)			Projekty ESF - OP LZZ - VPP			Projekty ESF - OP LZZ - SÚPM			Projekty ESF - OP LZZ - CP			Uchazeči v requalifikaci		
	zaměstnaní	celkem	od poč. roku	umístění uchazečů	stav na konci sled.měs.	celkem	umístění uchazečů	stav na konci sled.měs.	celkem	umístění uchazečů	stav na konci sled.měs.	celkem	umístění uchazečů	stav na konci sled.měs.	celkem
1	0	0	0	7	209	87	0	0	0	115	93	0	0	0	
2	0	0	0	8	255	138	0	0	0	130	213	0	0	0	
3	0	0	0	19	298	187	0	0	0	106	331	0	0	0	
4	6	6	6	103	280	205	0	0	0	118	483	0	0	0	
5	9	9	9	88	247	216	0	0	0	157	608	0	0	0	
6	13	13	13	87	206	216	0	0	0	111	664	0	0	0	
7	13	13	13	16	0	216	0	0	0	87	717	0	0	0	
8	14	14	14	98	0	216	0	0	0	100	759	0	0	0	
9	16	17	17	94	0	216	0	0	0	129	866	0	0	0	
10	14	20	20	96	0	216	0	0	0	187	986	0	0	0	
11	12	21	21	86	0	216	0	0	0	151	1062	0	0	0	
12	9	22	22	91	0	216	0	0	0	74	1100	0	0	0	

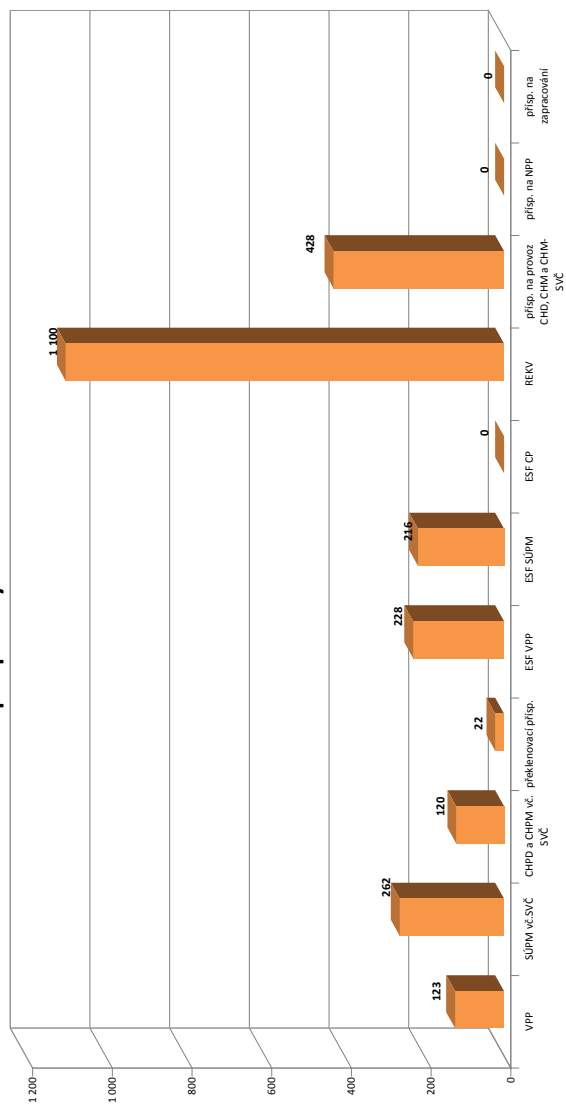

Teplice

Vývoj na trhu práce v roce 2011

měsíc	evidovani uchazeči na konci sled.měs.					počet osob pobírajících podporu	MN v %	nově hlášení uchazeči	vyřazení uchazeči	nově hlášená a uvolněná VPM	obsazená a zrušená VPM	VPM celkem	počet uchazečů na 1 VPM
	celkem	dosažitelní	ženy	abs. škol a mladiství	osoby se ZP								
1	9 337	8 986	4 713	581	1 180	2 194	14,0	949	783	119	113	177	52,8
2	9 285	8 843	4 664	560	1 211	2 122	13,8	676	728	116	120	173	53,7
3	9 025	8 571	4 531	528	1 192	1 922	13,4	724	984	155	163	165	54,7
4	8 699	8 291	4 378	498	1 189	1 709	12,8	671	997	109	103	171	50,9
5	8 433	8 036	4 290	448	1 200	1 495	12,4	623	889	196	110	257	32,8
6	8 172	7 759	4 192	383	1 184	1 427	12,0	610	871	122	145	234	34,9
7	8 294	7 949	4 333	363	1 213	1 554	12,1	744	622	109	85	258	32,1
8	8 311	7 966	4 337	422	1 205	1 507	12,2	781	764	101	103	256	32,5
9	8 280	7 905	4 291	545	1 153	1 420	12,1	1 079	1 110	136	165	227	36,5
10	8 182	7 820	4 243	535	1 132	1 416	11,8	688	786	128	108	247	33,1
11	8 201	7 832	4 237	500	1 146	1 409	11,8	740	721	150	157	240	34,2
12	8 514	8 154	4 357	479	1 179	1 475	12,3	799	486	33	57	216	39,4

Evidovani uchazeči a volná pracovní místa

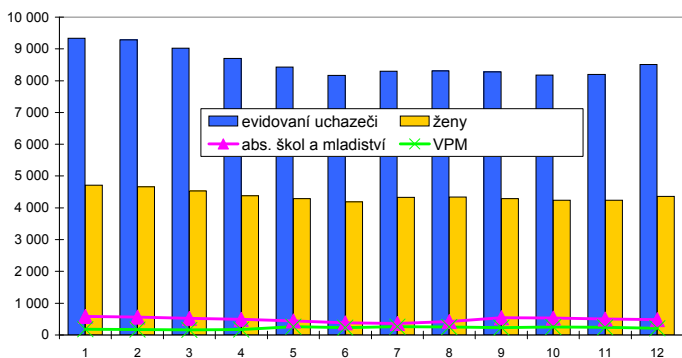

Nově hlášení a vyřazení uchazeči

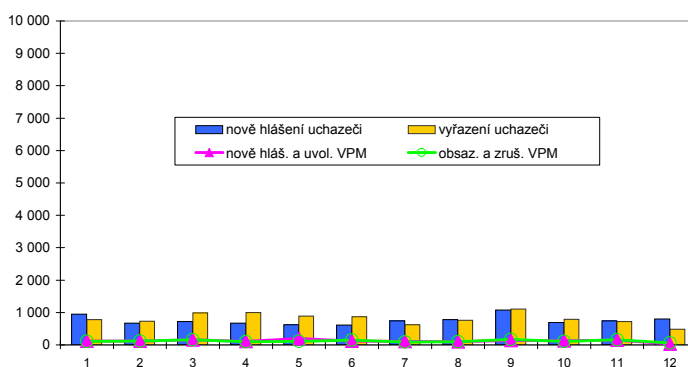

Struktura nezaměstnanosti v roce 2011

stav na konci čtvrtletí	celkový počet evidovan. uchazečů	Věková struktura nezaměstnaných				Délka nezaměstnanosti				
		do 19 let	20 - 34 let	35 - 49 let	nad 50 let	do 3 měsíců	3 - 6 měsíců	6 - 9 měsíců	9 - 12 měsíců	nad 12 měsíců
I.	9 025	549	3 426	3 026	2 024	1 942	1 774	1 023	653	3 633
II.	8 172	497	2 994	2 747	1 934	1 552	1 334	1 087	704	3 495
III.	8 280	618	3 077	2 740	1 845	2 116	1 063	887	731	3 483
IV.	8 514	537	3 184	2 876	1 917	1 906	1 526	780	649	3 653

stav na konci čtvrtletí	Struktura nezaměstnaných podle vzdělání									
	uchazeči celkem	bez vzděl.+ neúpl.zák.vz.	základní vzdělání	vyučení	střední bez maturity	vyučení s maturitou	ÚSV	ÚSO	vyšší odborné	bakal.+ VŠ
I.	9 025	7	4 148	2 852	398	246	205	962	30	177
II.	8 172	6	3 870	2 508	346	230	176	845	18	173
III.	8 280	6	3 825	2 500	334	256	176	949	27	207
IV.	8 514	4	3 921	2 642	356	263	193	927	26	182

stav na konci čtvrtletí	Struktura volných pracovních míst podle vzdělání									
	VPM celkem	bez vzděl.+ neúpl.zák.vz.	základní vzdělání	vyučení	střední bez maturity	vyučení s maturitou	ÚSV	ÚSO	vyšší odborné	bakal.+ VŠ
I.	165	0	7	79	1	14	6	32	3	23
II.	234	0	41	105	1	18	15	27	1	26
III.	227	0	25	115	9	12	9	30	1	26
IV.	216	0	46	84	4	20	9	21	0	32

Struktura nezaměstnaných podle vzdělání

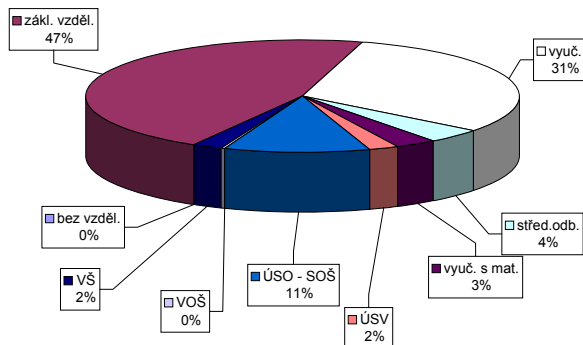

Struktura VPM podle vzdělání

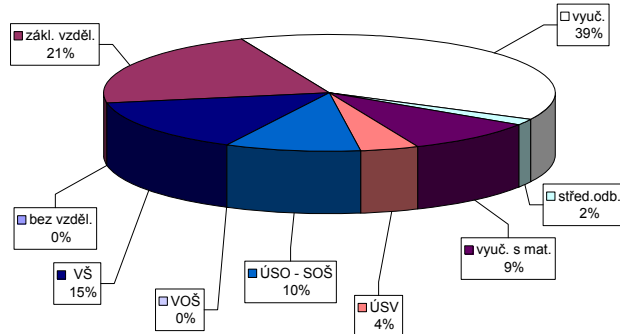

Vývoj v oblasti aktivní politiky zaměstnanosti v roce 2011 - Teplice

m ě s í c	Veteřné prospěšné práce (VPP)			Společensky účelná pracovní místa u zaměstnavatele			Společensky účelná pracovní místa - vyřazená místa			Samostatná výděl. činnost (SVČ)			Chráněné pracovní dílny - vytvoření			Chráněné pracovní místa - vytvoření			CHPM - SVČ osob se ZP			Příspěvek na provoz CHPD, CHPM a CHPM - SVČ OZP			Příspěvek na zapracování			Příspěvek na nový podnikatelský program (NPP)		
	vytvořená místa	umístění uchazečů	celkem od poč. do poč. rok	vytvořená místa	umístění uchazečů	celkem od poč. do poč. rok	vytvořená místa	umístění uchazečů	celkem od poč. do poč. rok	umístění uchazečů	stav na konci sled.měs.	celkem od poč. do poč. rok	vytvořená místa	umístění uchazečů	celkem od poč. do poč. rok	stav na konci sled.měs.	celkem od poč. do poč. rok	vytvořená místa	umístění uchazečů	celkem od poč. do poč. rok	stav na konci sled.měs.	celkem od poč. do poč. rok	stav na konci sled.měs.	celkem od poč. do poč. rok	stav na konci sled.měs.	celkem od poč. do poč. rok	stav na konci sled.měs.	celkem od poč. do poč. rok	stav na konci sled.měs.	celkem od poč. do poč. rok
1	37	0	37	0	0	0	38	0	38	1	0	2	7	0	7	0	0	0	0	0	0	0	0	0	0	0	0	0		
2	33	6	34	7	0	0	37	10	37	1	0	3	7	0	7	0	0	0	0	0	0	0	0	0	0	0	0	0	0	
3	104	100	89	87	0	0	30	12	30	1	0	5	7	0	7	0	0	0	0	0	0	304	0	0	0	0	0	0	0	
4	200	196	196	196	0	0	24	12	24	1	1	7	7	0	7	0	0	0	0	0	0	304	0	0	0	0	0	0	0	
5	216	212	216	220	0	0	11	12	11	1	1	8	7	0	7	0	0	0	0	0	0	304	0	0	0	0	0	0	0	
6	213	212	211	225	0	0	11	13	11	1	1	8	7	0	7	0	0	0	0	0	0	304	0	0	0	0	0	0	0	
7	215	218	213	232	0	0	11	13	11	1	1	8	7	0	7	0	0	0	0	0	0	304	0	0	0	0	0	0	0	
8	215	218	209	233	0	0	2	13	2	1	1	9	7	0	7	0	0	0	0	0	0	304	0	0	0	0	0	0	0	
9	119	218	118	237	0	0	1	13	1	1	1	10	7	0	7	1	1	1	1	1	1	304	0	0	0	0	0	0	0	
10	107	218	108	238	0	0	1	13	1	1	1	10	7	0	7	1	1	1	1	1	1	304	0	0	0	0	0	0	0	
11	107	218	109	241	0	0	1	13	1	1	1	10	7	0	7	1	1	1	1	1	1	304	0	0	0	0	0	0	0	
12	95	218	97	241	0	0	0	13	0	1	1	10	7	0	7	1	1	1	1	1	1	590	0	0	0	0	0	0	0	

Počet osob podpořených v rámci APZ v roce 2011

m ě s í c	Překlenovací příspěvek (PP)			Projekt ESF - OP LZZ - VPP			Projekt ESF - OP LZZ - SÚPM			Projekt ESF - OP LZZ - CP			Uchazeči v requalifikaci		
	zaměstnaní	celkem od poč. do poč. rok	stav na konci sled.měs.	umístění uchazečů	stav na konci sled.měs.	celkem od poč. do poč. rok	umístění uchazečů	stav na konci sled.měs.	celkem od poč. do poč. rok	umístění uchazečů	stav na konci sled.měs.	celkem od poč. do poč. rok	umístění uchazečů	stav na konci sled.měs.	celkem od poč. do poč. rok
1	0	0	0	112	57	27	49	27	0	0	73	96	0	0	
2	0	0	0	104	70	48	67	48	0	0	105	206	0	0	
3	0	0	0	106	72	108	108	91	0	0	118	299	0	0	
4	0	0	0	104	72	132	132	115	0	0	58	389	0	0	
5	1	1	1	100	72	129	129	128	0	0	80	504	0	0	
6	1	1	1	75	72	115	115	129	0	0	30	596	0	0	
7	1	1	1	0	72	1	1	129	0	0	21	624	0	0	
8	1	1	1	0	72	1	1	129	0	0	20	646	0	0	
9	1	1	1	126	198	0	0	129	0	0	25	680	0	0	
10	0	0	0	144	220	0	0	129	0	0	16	699	0	0	
11	0	0	0	143	221	0	0	129	0	0	22	733	0	0	
12	0	0	0	20	221	0	0	129	0	0	22	770	0	0	

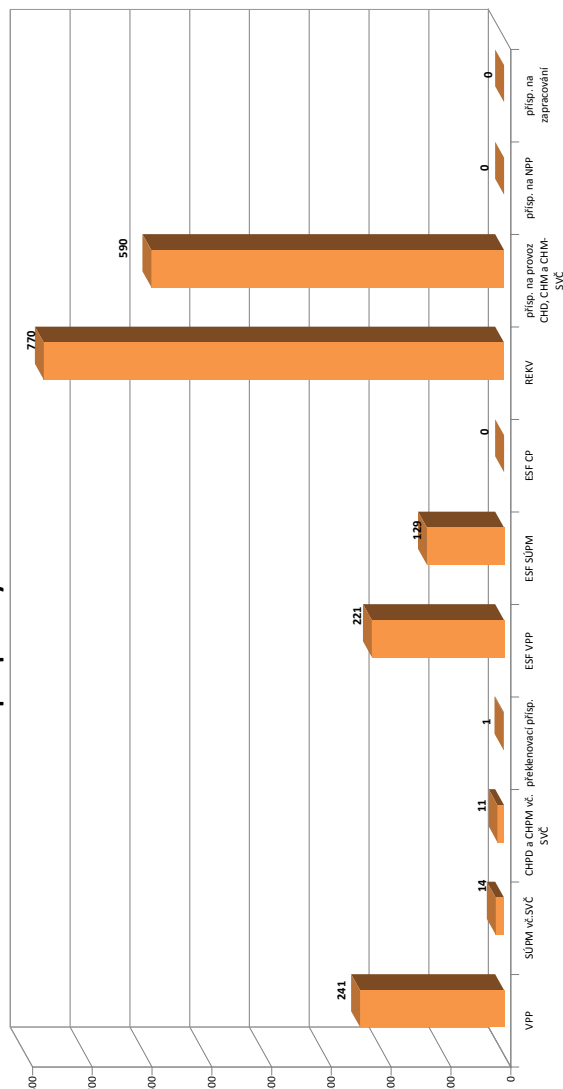

Ústí nad Labem

Vývoj na trhu práce v roce 2011

měsíc	evidovani uchazeči na konci sled.měs.					počet osob pobírajících podporu	MN v %	nově hlášení uchazeči	vyřazení uchazeči	nově hlášená a uvolněná VPM	obsazená a zrušená VPM	VPM celkem	počet uchazečů na 1 VPM
	celkem	dosažitelní	ženy	abs. škol a mladiství	osoby se ZP								
1	9 117	8 942	4 169	507	1 031	2 072	13,5	769	762	149	164	380	24,0
2	9 378	9 150	4 283	504	1 074	2 165	13,8	944	683	130	153	357	26,3
3	9 274	8 931	4 253	507	1 051	1 998	13,4	709	813	123	99	381	24,3
4	9 133	8 859	4 229	516	1 029	1 810	13,2	666	807	112	101	392	23,3
5	8 973	8 581	4 174	471	1 022	1 681	12,8	656	816	122	107	407	22,0
6	8 886	8 645	4 144	390	1 015	1 614	12,9	605	692	157	148	416	21,4
7	8 938	8 771	4 212	348	1 000	1 549	13,0	889	837	114	87	443	20,2
8	8 830	8 680	4 221	353	954	1 565	12,9	708	816	125	115	453	19,5
9	8 804	8 627	4 196	452	916	1 463	12,8	954	980	105	147	411	21,4
10	8 781	8 563	4 178	519	939	1 455	12,6	691	714	165	109	467	18,8
11	8 870	8 675	4 185	514	945	1 471	12,8	693	604	121	119	469	18,9
12	9 089	8 917	4 223	516	955	1 541	13,1	656	437	79	98	450	20,2

Evidovani uchazeči a volná pracovní místa

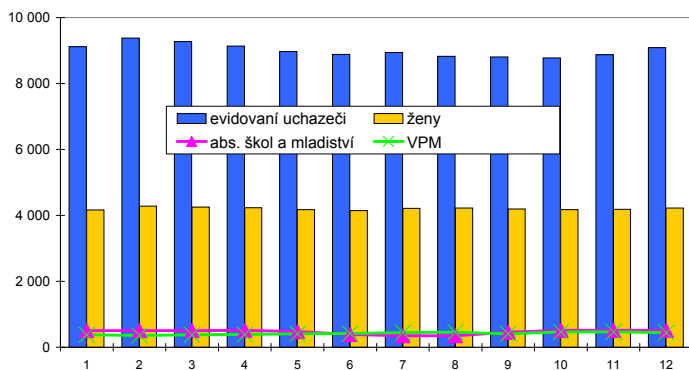

Nově hlášení a vyřazení uchazeči

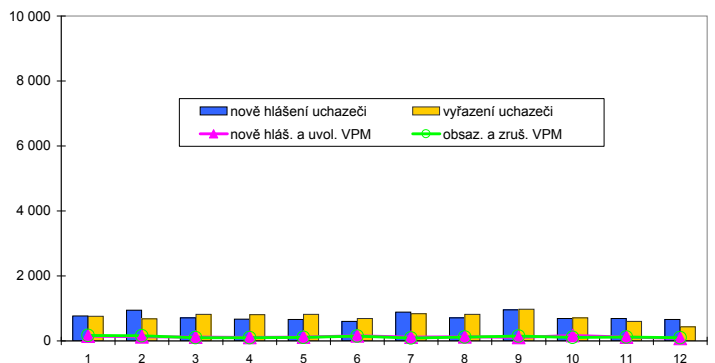

Struktura nezaměstnanosti v roce 2011

stav na konci čtvrtletí	celkový počet evidovan. uchazečů	Věková struktura nezaměstnaných				Délka nezaměstnanosti				
		do 19 let	20 - 34 let	35 - 49 let	nad 50 let	do 3 měsíců	3 - 6 měsíců	6 - 9 měsíců	9 - 12 měsíců	nad 12 měsíců
I.	9 274	464	3 388	3 123	2 299	2 029	1 632	1 044	663	3 906
II.	8 886	439	3 198	3 054	2 195	1 588	1 492	1 081	760	3 965
III.	8 804	537	3 280	2 988	1 999	2 051	1 084	969	748	3 952
IV.	9 089	452	3 417	3 119	2 101	1 818	1 510	828	755	4 178
stav na konci čtvrtletí	Struktura nezaměstnaných podle vzdělání									
	uchazeči celkem	bez vzděl.+ neúpl.zák.vz.	základní. vzdělání	vyučení	střední bez maturity	vyučení s maturitou	ÚSV	ÚSO	vyšší odborné	bakal.+ VŠ
I.	9 274	53	4 083	2 867	430	365	152	1 059	21	244
II.	8 886	43	4 015	2 647	407	309	154	1 041	20	250
III.	8 804	42	3 957	2 632	421	328	129	1 005	21	269
IV.	9 089	42	3 907	2 833	457	361	144	1 041	22	282
stav na konci čtvrtletí	Struktura volných pracovních míst podle vzdělání									
	VPM celkem	bez vzděl.+ neúpl.zák.vz.	základní. vzdělání	vyučení	střední bez maturity	vyučení s maturitou	ÚSV	ÚSO	vyšší odborné	bakal.+ VŠ
I.	381	0	61	159	2	21	2	88	4	44
II.	416	0	71	167	6	26	6	94	7	39
III.	411	0	58	161	3	36	4	104	8	37
IV.	450	0	78	135	2	58	18	104	11	44

Struktura nezaměstnaných podle vzdělání

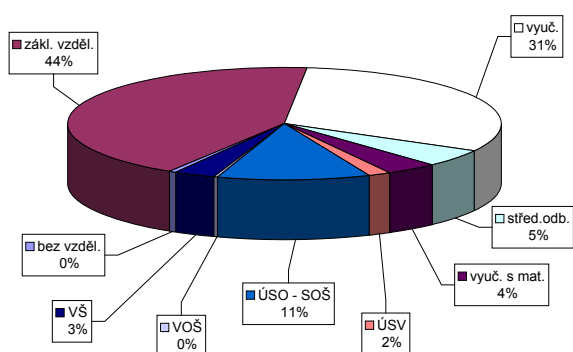

Struktura VPM podle vzdělání

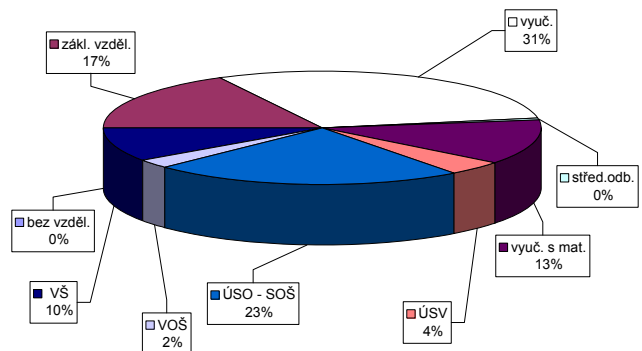

Vývoj v oblasti aktivní politiky zaměstnanosti v roce 2011 - Ústí nad Labem

číslo řádku	Věřejné prospěšné práce (VPP)			Společensky účelná pracovní místa u zaměstnavatele			Společensky účelná pracovní místa - vyřazená místa			Samostatná výdělničtinnost (SVČ)			Chráněné pracovní dílny - vytvoření			Chráněné pracovní místa - vytvoření			CHPM - SVČ osob se ZP			Příspěvek na provoz CHPD, CHPM a CHPM - SVČ OZP			Příspěvek na zapracování			Příspěvek na nový podnikatelský program (NPP)							
	vytvořená místa	umístění uchazečů	celkem	stav na konci sled.měs.	vytvořená místa	umístění uchazečů	celkem	stav na konci sled.měs.	vytvořená místa	umístění uchazečů	celkem	stav na konci sled.měs.	vytvořená místa	umístění uchazečů	celkem	stav na konci sled.měs.	vytvořená místa	umístění uchazečů	celkem	stav na konci sled.měs.	vytvořená místa	umístění uchazečů	celkem	stav na konci sled.měs.	vytvořená místa	umístění uchazečů	celkem	stav na konci sled.měs.	vytvořená místa	umístění uchazečů	celkem	stav na konci sled.měs.			
1	0	0	0	0	12	115	0	0	0	0	50	19	0	0	1	0	0	0	0	0	0	0	0	0	0	0	0	0	0	0	0	0	0		
2	30	0	0	0	14	102	5	102	5	50	19	0	19	0	19	0	19	0	19	0	19	0	19	0	19	0	19	0	19	0	19	0	19	0	
3	95	84	89	84	16	91	19	91	19	56	6	19	0	19	0	19	0	19	0	19	0	19	0	19	0	19	0	19	0	19	0	19	0	19	0
4	95	94	103	94	18	64	21	64	21	55	6	19	0	19	0	19	0	19	0	19	0	19	0	19	0	19	0	19	0	19	0	19	0	19	0
5	95	94	106	94	19	63	37	63	37	56	11	19	0	19	0	19	0	19	0	19	0	19	0	19	0	19	0	19	0	19	0	19	0	19	0
6	103	99	116	99	24	72	55	72	55	62	18	19	0	19	0	19	0	19	0	19	0	19	0	19	0	19	0	19	0	19	0	19	0	19	0
7	8	8	117	8	25	71	60	71	60	61	22	19	0	19	0	19	0	19	0	19	0	19	0	19	0	19	0	19	0	19	0	19	0	19	0
8	8	8	118	8	28	57	60	57	60	60	22	19	0	19	0	19	0	19	0	19	0	19	0	19	0	19	0	19	0	19	0	19	0	19	0
9	8	8	118	8	31	53	66	53	66	61	24	19	0	19	0	19	0	19	0	19	0	19	0	19	0	19	0	19	0	19	0	19	0	19	0
10	8	8	118	8	32	45	70	45	70	66	31	14	0	14	0	14	0	14	0	14	0	14	0	14	0	14	0	14	0	14	0	14	0	14	0
11	0	0	118	0	36	45	45	45	45	61	32	10	0	10	0	10	0	10	0	10	0	10	0	10	0	10	0	10	0	10	0	10	0	10	0
12	0	0	118	0	37	34	79	34	79	57	32	10	0	10	0	10	0	10	0	10	0	10	0	10	0	10	0	10	0	10	0	10	0	10	0

Počet osob podpořených v rámci APZ v roce 2011

číslo řádku	Překlenovací příspěvek (PP)			Projekty ESF - OP LZZ - VPP			Projekty ESF - OP LZZ - SÚPM			Projekty ESF - OP LZZ - CP			Uchazeči v requalifikaci		
	zaměstnaní	celkem	stav na konci sled.měs.	umístění uchazečů	celkem	stav na konci sled.měs.	umístění uchazečů	celkem	stav na konci sled.měs.	umístění uchazečů	celkem	stav na konci sled.měs.	umístění uchazečů	celkem	stav na konci sled.měs.
1	0	0	0	379	2	69	1	69	1	0	0	62	63	62	
2	0	0	0	10	2	82	18	82	18	0	0	103	141	103	
3	0	0	0	13	12	82	24	82	24	0	0	204	293	204	
4	0	0	0	29	32	84	28	84	28	0	0	135	374	135	
5	0	0	0	29	32	74	32	74	32	0	0	251	612	251	
6	0	0	0	29	32	54	32	54	32	0	0	108	709	108	
7	0	0	0	187	217	0	32	0	32	0	0	21	732	21	
8	0	0	0	245	283	0	32	0	32	0	0	6	756	6	
9	0	0	0	281	327	0	32	0	32	0	0	30	793	30	
10	0	0	0	283	335	0	32	0	32	0	0	63	852	63	
11	0	0	0	278	338	0	32	0	32	0	0	34	882	34	
12	0	0	0	281	344	0	32	0	32	0	0	5	885	5	

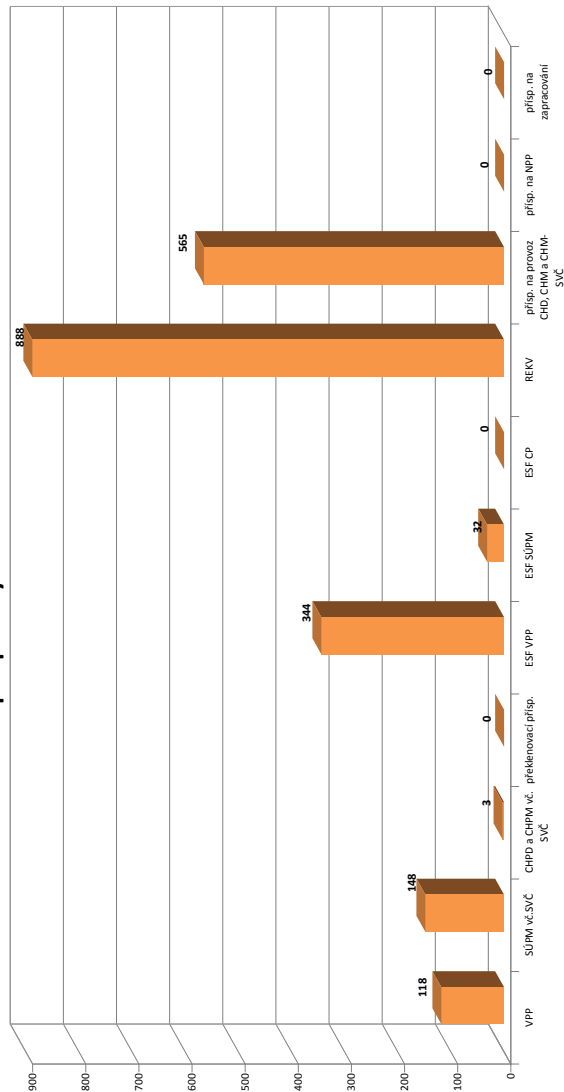

Ústecký kraj

Vývoj na trhu práce v roce 2011

měsíc	evidování uchazeči na konci sled.měs.					počet osob pobírajících podporu	MN v %	nově hlášení uchazeči	vyřazení uchazeči	nově hlášená a uvolněná VPM	obsazená a zrušená VPM	VPM celkem	počet uchazečů na 1 VPM
	celkem	dosažitelní	ženy	abs. škol a mladiství	osoby se ZP								
1	62 760	61 086	30 372	3 597	7 710	15 865	14,1	6 174	5 361	972	923	2 287	27,4
2	62 561	60 612	30 128	3 551	7 807	15 326	13,9	4 768	4 967	795	897	2 185	28,6
3	60 902	58 672	29 449	3 486	7 698	13 794	13,5	4 847	6 506	1 057	882	2 360	25,8
4	58 508	56 451	28 701	3 355	7 616	11 689	13,0	4 596	6 990	814	736	2 438	24,0
5	56 716	54 364	28 171	3 001	7 551	10 310	12,5	4 521	6 313	1 009	844	2 603	21,8
6	55 615	53 670	27 899	2 559	7 466	9 964	12,3	4 461	5 562	942	946	2 599	21,4
7	56 207	54 728	28 680	2 480	7 434	10 542	12,5	5 703	5 111	753	697	2 655	21,2
8	55 764	54 258	28 635	2 728	7 254	10 277	12,4	5 099	5 542	922	717	2 860	19,5
9	55 682	53 987	28 380	3 479	7 008	9 498	12,4	7 122	7 204	727	1 020	2 567	21,7
10	55 435	53 680	28 271	3 524	7 052	9 581	12,3	5 514	5 761	760	786	2 541	21,8
11	55 768	53 928	28 312	3 404	7 111	9 979	12,3	5 216	4 883	702	879	2 364	23,6
12	58 087	56 550	28 965	3 401	7 188	11 179	12,9	5 742	3 423	356	746	1 974	29,4

Evidování uchazeči a volná pracovní místa

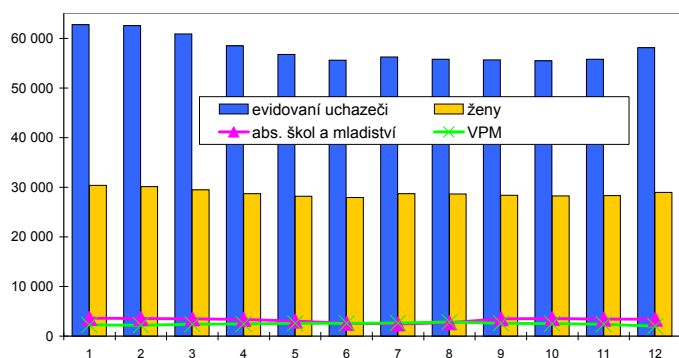

Nově hlášení a vyřazení uchazeči

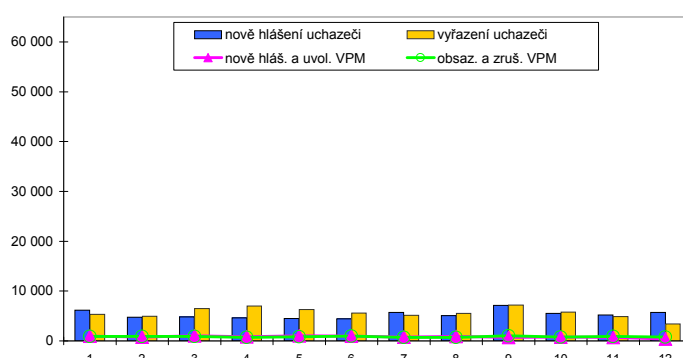

Struktura nezaměstnanosti v roce 2011

stav na konci čtvrtletí	celkový počet evidovan. uchazečů	Věková struktura nezaměstnaných				Délka nezaměstnanosti				
		do 19 let	20 - 34 let	35 - 49 let	nad 50 let	do 3 měsíců	3 - 6 měsíců	6 - 9 měsíců	9 - 12 měsíců	nad 12 měsíců
I.	60 902	3 045	22 197	20 228	15 432	12 794	12 646	6 797	4 068	24 597
II.	55 615	2 782	20 088	18 517	14 228	11 090	8 477	7 375	4 624	24 049
III.	55 682	3 685	20 489	18 363	13 145	13 966	7 296	5 539	4 934	23 947
IV.	58 087	3 150	21 472	19 693	13 772	13 986	9 866	5 247	4 095	24 893

stav na konci čtvrtletí	uchazeči celkem	Struktura nezaměstnaných podle vzdělání								
		bez vzděl.+ neúpl.zák.vz.	základní vzdělání	vyučení	střední bez maturity	vyučení s maturitou	ÚSV	ÚSO	vyšší odborné	bakal.+ VŠ
I.	60 902	303	24 820	21 612	2 617	2 015	1 166	6 963	177	1 229
II.	55 615	294	23 680	18 587	2 380	1 837	1 105	6 323	159	1 250
III.	55 682	324	23 501	18 285	2 416	1 954	1 047	6 512	208	1 435
IV.	58 087	322	23 691	19 899	2 556	2 087	1 141	6 822	189	1 380

stav na konci čtvrtletí	VPM celkem	Struktura volných pracovních míst podle vzdělání								
		bez vzděl.+ neúpl.zák.vz.	základní vzdělání	vyučení	střední bez maturity	vyučení s maturitou	ÚSV	ÚSO	vyšší odborné	bakal.+ VŠ
I.	2 360	371	322	930	31	90	33	355	21	207
II.	2 599	322	401	1 092	33	114	42	368	22	205
III.	2 567	308	347	1 137	43	121	39	375	16	181
IV.	1 974	62	348	783	35	163	56	319	20	188

Struktura nezaměstnaných podle vzdělání

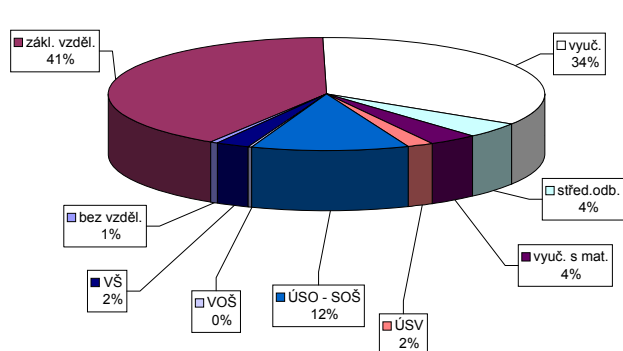

Struktura VPM podle vzdělání

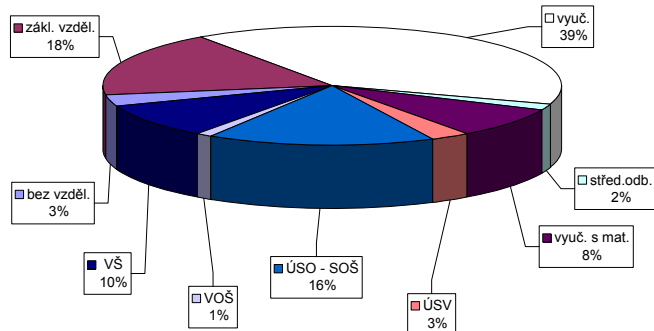

Vývoj v oblasti aktivní politiky zaměstnanosti v roce 2011 - Ústecký kraj

m ě s í c	Veteřné prospěšné práce (VPP)			Společensky účelná pracovní místa u zaměstnavatele			Společensky účelná pracovní místa - vyřazená místa			Samostatná výdělničinnost (SVČ)			Chráněné pracovní dílny - vytvoření			Chráněné pracovní místa - vytvoření			CHPM - SVČ osob se ZP			Příspěvek na provoz CHPD, CHPM a CHPM - SVČ OZP			Příspěvek na zapracování			Příspěvek na nový podnikatelský program (NPP)												
	vytvořena	umístění	celkem	vytvořena	umístění	celkem	vytvořena	umístění	celkem	umístění	stav	celkem	stav	celkem	stav	celkem	stav	celkem	stav	celkem	stav	celkem	stav	celkem	stav	celkem	stav	celkem	stav	celkem	stav	celkem	stav	celkem	stav	celkem				
na konci sled.měs.	na konci sled.měs.	od poč. roku	na konci sled.měs.	na konci sled.měs.	od poč. roku	na konci sled.měs.	na konci sled.měs.	od poč. roku	na konci sled.měs.	od poč. roku	na konci sled.měs.	na konci sled.měs.	od poč. roku	na konci sled.měs.	od poč. roku	na konci sled.měs.	od poč. roku	na konci sled.měs.	od poč. roku	na konci sled.měs.	od poč. roku	na konci sled.měs.	od poč. roku	na konci sled.měs.	od poč. roku	na konci sled.měs.	od poč. roku	na konci sled.měs.	od poč. roku	na konci sled.měs.	od poč. roku	na konci sled.měs.	od poč. roku	na konci sled.měs.	od poč. roku					
1	327	26	278	31	151	0	126	13	566	15	560	14	394	3	322	0	303	15	219	0	203	13	16	0	35	0	0	0	0	0	0	0	0	0	0	0				
2	347	84	265	57	151	0	125	16	508	53	508	50	399	12	322	0	303	18	214	3	209	40	15	0	1 014	979	0	0	0	0	0	0	0	0	0	0	0			
3	584	350	431	262	149	3	122	20	508	186	508	413	413	43	331	24	296	37	218	7	210	51	15	1	1 465	1 430	0	0	0	0	0	0	0	0	0	0	0			
4	887	658	794	643	128	4	104	25	432	232	432	418	61	317	27	284	52	225	18	218	68	16	2	1 454	1 431	0	0	0	0	0	0	0	0	0	0	0	0	0		
5	967	784	889	801	128	4	104	26	430	300	423	397	75	312	27	288	69	228	22	224	81	16	3	1 478	1 455	0	0	0	0	0	0	0	0	0	0	0	0	0		
6	980	821	921	874	123	5	104	31	438	372	427	404	104	313	32	282	88	228	27	225	91	17	5	1 483	1 460	0	0	0	0	0	0	0	0	0	0	0	0	0		
7	719	882	623	899	117	5	99	34	435	406	429	399	120	299	32	267	95	227	27	226	96	17	5	1 483	1 460	0	0	0	0	0	0	0	0	0	0	0	0	0		
8	667	892	606	952	119	7	101	37	396	440	383	393	134	304	42	260	101	223	31	222	106	16	5	1 483	1 460	0	0	0	0	0	0	0	0	0	0	0	0	0	0	
9	440	920	379	980	114	8	97	41	353	499	341	382	145	251	45	226	121	187	39	191	120	16	6	1 483	1 460	0	0	0	0	0	0	0	0	0	0	0	0	0	0	
10	432	1 042	327	1 057	104	8	86	42	319	550	313	374	165	234	45	203	125	171	41	173	125	14	6	1 483	1 460	0	0	0	0	0	0	0	0	0	0	0	0	0	0	
11	468	1 122	420	1 195	91	8	74	46	319	614	317	366	184	224	59	184	138	169	42	175	138	15	7	1 722	1 699	0	0	0	0	0	0	0	0	0	0	0	0	0	0	0
12	432	1 142	374	1 220	86	8	71	47	283	650	291	359	191	207	59	179	150	163	42	169	141	16	8	3 401	3 379	0	0	0	0	0	0	0	0	0	0	0	0	0	0	0

Počet osob podpořených v rámci APZ v roce 2011

m ě s í c	Překlenovací příspěvek (PP)			Projekt ESF - OP LZZ - VPP			Projekt ESF - OP LZZ - SÚPM			Projekt ESF - OP LZZ - CP			Uchazeči v requalifikaci		
	zaměstnaní	celkem	od poč. roku	umístění	stav	celkem	umístění	stav	celkem	umístění	stav	celkem	umístění	stav	celkem
na konci sled.měs.	na konci sled.měs.	od poč. roku	na konci sled.měs.	na konci sled.měs.	od poč. roku	na konci sled.měs.	na konci sled.měs.	od poč. roku	na konci sled.měs.	od poč. roku	na konci sled.měs.	na konci sled.měs.	na konci sled.měs.	na konci sled.měs.	od poč. roku
1	0	0	971	149	564	242	0	0	0	550	498	0	550	498	
2	0	0	602	182	683	382	0	0	0	684	1 060	0	684	1 060	
3	2	2	538	214	803	527	0	0	0	924	1 854	0	924	1 854	
4	10	10	524	316	856	629	0	0	0	760	2 555	0	760	2 555	
5	18	18	504	333	778	659	0	0	0	1 119	3 672	0	1 119	3 672	
6	23	23	431	337	638	660	0	0	0	585	4 324	0	585	4 324	
7	29	29	303	639	28	660	0	0	0	212	4 527	0	212	4 527	
8	30	31	709	1 065	1	660	0	0	0	255	4 854	0	255	4 854	
9	33	36	921	1 307	0	660	0	0	0	377	5 271	0	377	5 271	
10	31	41	845	1 653	0	660	0	0	0	436	5 621	0	436	5 621	
11	26	43	977	1 867	0	660	0	0	0	501	6 027	0	501	6 027	
12	19	44	898	1 945	0	660	0	0	0	168	6 190	0	168	6 190	

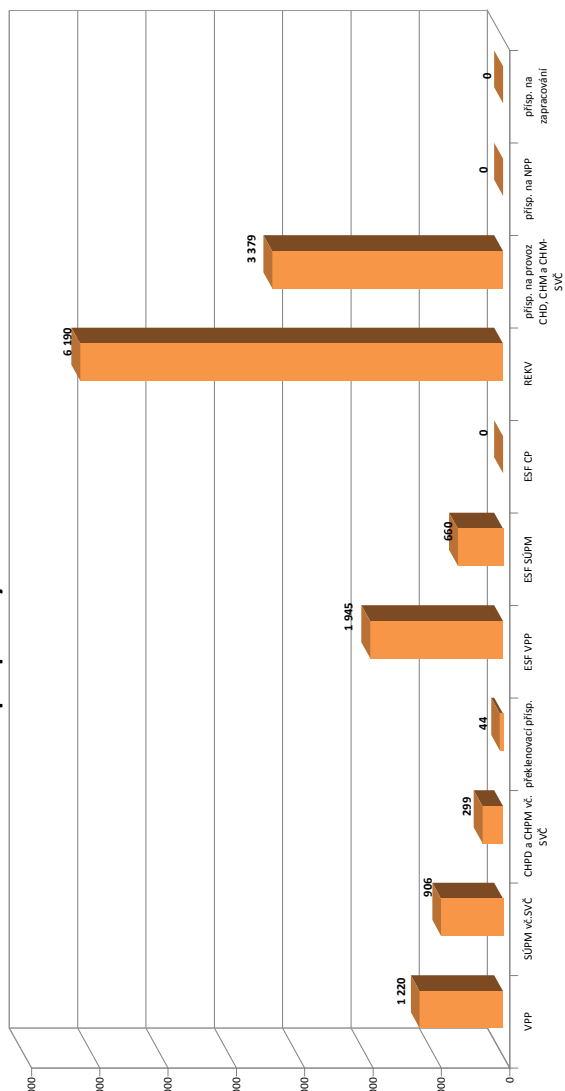

Česká Lípa

Vývoj na trhu práce v roce 2011

měsíc	evidování uchazeči na konci sled.měs.					počet osob pobírajících podporu	MN v %	nově hlášení uchazeči	vyřazení uchazeči	nově hlášená a uvolněná VPM	obsazená a zrušená VPM	VPM celkem	počet uchazečů na 1 VPM
	celkem	dosažitelní	ženy	abs. škol a mladiství	osoby se ZP								
1	6 975	6 741	3 683	403	992	2 264	12,4	754	716	159	118	434	16,1
2	7 004	6 687	3 690	401	980	2 110	12,3	637	608	123	107	450	15,6
3	6 949	6 601	3 699	402	978	1 997	12,1	719	774	162	165	447	15,5
4	6 787	6 345	3 677	386	959	1 711	11,6	745	907	191	176	462	14,7
5	6 367	5 976	3 495	332	928	1 440	10,9	471	891	407	319	550	11,6
6	6 139	5 810	3 396	276	914	1 414	10,6	510	738	129	190	489	12,6
7	6 300	6 036	3 553	274	907	1 629	11,0	670	509	114	139	464	13,6
8	6 242	5 972	3 566	331	874	1 510	10,9	644	702	161	172	453	13,8
9	6 236	5 992	3 524	490	850	1 420	10,9	915	921	131	130	454	13,7
10	6 212	5 910	3 514	487	858	1 514	10,6	726	750	145	116	483	12,9
11	6 238	5 895	3 516	450	874	1 579	10,6	676	650	113	129	467	13,4
12	6 519	6 225	3 613	429	897	1 717	11,2	784	503	45	112	400	16,3

Evidování uchazeči a volná pracovní místa

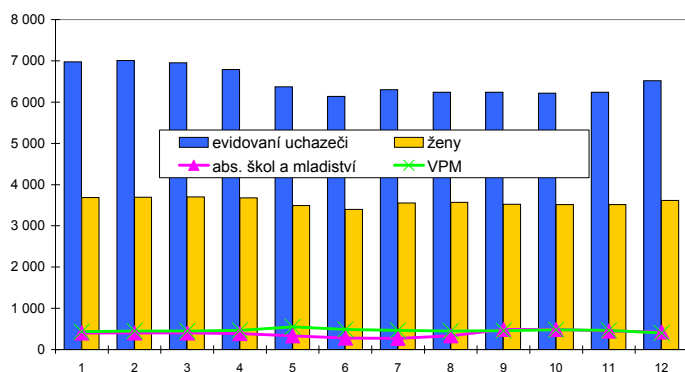

Nově hlášení a vyřazení uchazeči

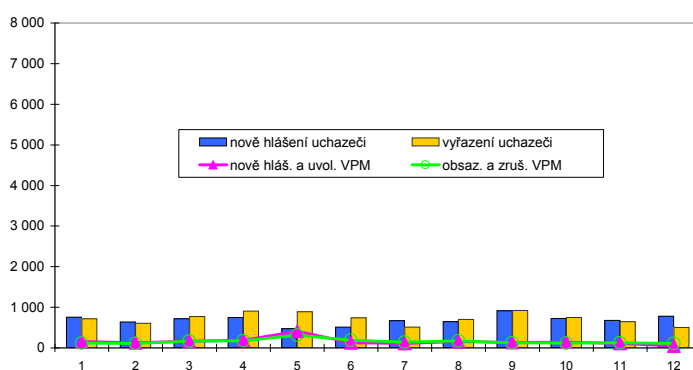

Struktura nezaměstnanosti v roce 2011

stav na konci čtvrtletí	celkový počet evidovan. uchazečů	Věková struktura nezaměstnaných				Délka nezaměstnanosti				
		do 19 let	20 - 34 let	35 - 49 let	nad 50 let	do 3 měsíců	3 - 6 měsíců	6 - 9 měsíců	9 - 12 měsíců	nad 12 měsíců
I.	6 949	277	2 397	2 293	1 982	1 749	1 663	779	400	2 358
II.	6 139	236	2 118	2 030	1 755	1 384	1 135	908	478	2 234
III.	6 236	400	2 203	2 041	1 592	1 797	915	730	585	2 209
IV.	6 519	313	2 288	2 248	1 670	1 867	1 214	627	508	2 303

stav na konci čtvrtletí	uchazeči celkem	Struktura nezaměstnaných podle vzdělání								
		bez vzděl.+ neúpl.zák.vz.	základní vzdělání	vyučení	střední bez maturity	vyučení s maturitou	ÚSV	ÚSO	vyšší odborné	bakal.+ VŠ
I.	6 949	31	2 078	3 000	388	231	103	964	18	136
II.	6 139	30	1 871	2 592	320	205	97	876	21	127
III.	6 236	26	1 894	2 531	333	233	86	948	28	157
IV.	6 519	25	1 920	2 739	358	250	103	946	30	148

stav na konci čtvrtletí	VPM celkem	Struktura volných pracovních míst podle vzdělání								
		bez vzděl.+ neúpl.zák.vz.	základní vzdělání	vyučení	střední bez maturity	vyučení s maturitou	ÚSV	ÚSO	vyšší odborné	bakal.+ VŠ
I.	447	3	156	169	12	5	6	59	1	36
II.	489	1	230	117	27	7	10	58	3	36
III.	454	0	216	116	21	4	8	56	1	32
IV.	400	0	215	80	19	5	10	35	2	34

Struktura nezaměstnaných podle vzdělání

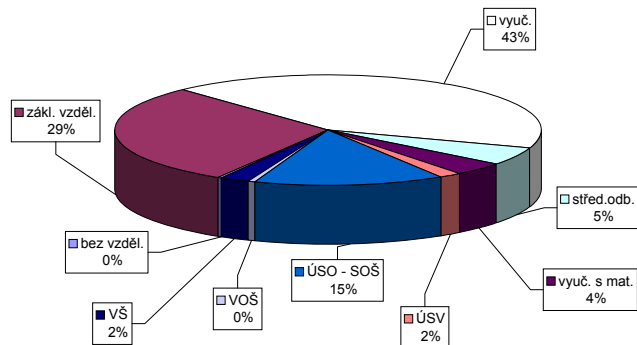

Struktura VPM podle vzdělání

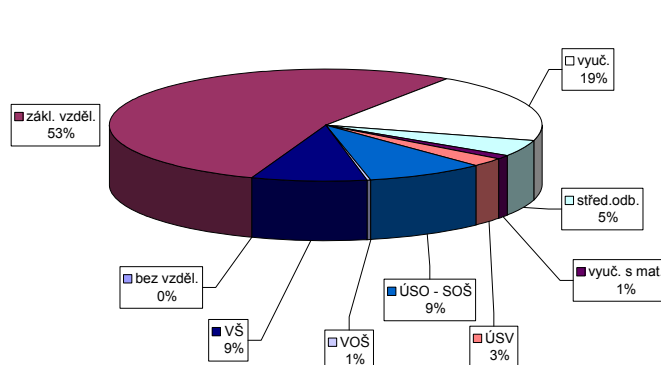

Vývoj v oblasti aktivní politiky zaměstnanosti v roce 2011 - Česká Lípa

m ě s í c	Veteřné prospěšné práce (VPP)			Společensky účelná pracovní místa u zaměstnavatele			Společensky účelná pracovní místa - vyřazená místa			Samostatná výdělničinnost (SVČ)			Chráněné pracovní místa - vytvoření						Chráněné pracovní místa - vytvoření			CHPM - SVČ osob se ZP			Příspěvek na provoz CHPD, CHPM a CHPM - SVČ OZP			Příspěvek na zapracování			Příspěvek na nový podnikatelský program (NPP)				
	vytvořena	umístění	celkem	vytvořena	umístění	celkem	vytvořena	umístění	celkem	umístění	stav	celkem	umístění	stav	celkem	vytvořena	umístění	stav	celkem	umístění	stav	celkem	umístění	stav	celkem	umístění	stav	celkem	umístění	stav	celkem	umístění	stav	celkem	
na konci sled.měs. roku	na konci sled.měs. roku	od poč. sled.měs. roku	na konci sled.měs. roku	na konci sled.měs. roku	od poč. sled.měs. roku	na konci sled.měs. roku	na konci sled.měs. roku	od poč. sled.měs. roku	na konci sled.měs. roku	od poč. sled.měs. roku	na konci sled.měs. roku	na konci sled.měs. roku	od poč. sled.měs. roku	na konci sled.měs. roku	od poč. sled.měs. roku	na konci sled.měs. roku	od poč. sled.měs. roku	na konci sled.měs. roku	od poč. sled.měs. roku	na konci sled.měs. roku	od poč. sled.měs. roku	na konci sled.měs. roku	od poč. sled.měs. roku	na konci sled.měs. roku	od poč. sled.měs. roku	na konci sled.měs. roku	od poč. sled.měs. roku	na konci sled.měs. roku	od poč. sled.měs. roku	na konci sled.měs. roku	od poč. sled.měs. roku	na konci sled.měs. roku	od poč. sled.měs. roku		
1	38	9	38	7	0	7	1	1	1	50	0	2	0	0	0	0	0	0	0	0	0	0	0	0	0	0	0	0	0	0	0	0	0		
2	37	10	37	7	0	7	1	1	4	34	4	8	0	0	0	0	0	0	0	0	0	0	0	0	0	0	0	0	0	0	0	0	0	0	
3	177	150	57	7	0	7	1	1	6	20	6	12	0	0	0	0	0	0	0	0	0	0	0	0	0	0	0	0	0	0	0	0	0	0	
4	171	151	124	7	0	7	1	1	6	7	6	12	0	0	0	0	0	0	0	0	0	0	0	0	0	0	0	0	0	0	0	0	0	0	0
5	173	153	168	7	0	7	1	1	7	8	7	17	0	0	0	0	0	0	0	0	0	0	0	0	0	0	0	0	0	0	0	0	0	0	0
6	185	166	175	7	0	7	1	1	11	9	8	18	0	0	0	0	0	0	0	0	0	0	0	0	0	0	0	0	0	0	0	0	0	0	0
7	186	172	180	7	0	7	1	1	16	11	10	20	0	0	0	0	0	0	0	0	0	0	0	0	0	0	0	0	0	0	0	0	0	0	0
8	184	172	180	7	0	7	1	1	23	16	20	24	0	0	0	0	0	0	0	0	0	0	0	0	0	0	0	0	0	0	0	0	0	0	0
9	151	172	149	1	0	1	1	1	36	26	33	25	0	0	0	0	0	0	0	0	0	0	0	0	0	0	0	0	0	0	0	0	0	0	0
10	80	172	79	1	0	1	1	1	55	37	48	28	0	0	0	0	0	0	0	0	0	0	0	0	0	0	0	0	0	0	0	0	0	0	0
11	41	172	41	1	0	1	1	1	49	73	49	29	0	0	0	0	0	0	0	0	0	0	0	0	0	0	0	0	0	0	0	0	0	0	0
12	20	172	20	1	0	1	1	1	88	50	84	31	0	0	0	0	0	0	0	0	0	0	0	0	0	0	0	0	0	0	0	0	0	0	0

Počet osob podpořených v rámci APZ v roce 2011

m ě s í c	Překlenovací příspěvek (PP)			Projekt ESF - OP LZZ - VPP			Projekt ESF - OP LZZ - SÚPM			Projekt ESF - OP LZZ - CP			Uchazeči v requalifikaci		
	zaměstnaní	celkem	od poč. sled.měs. roku	umístění	stav	celkem	umístění	stav	celkem	umístění	stav	celkem	umístění	stav	celkem
na konci sled.měs. roku	na konci sled.měs. roku	od poč. sled.měs. roku	na konci sled.měs. roku	na konci sled.měs. roku	od poč. sled.měs. roku	na konci sled.měs. roku	na konci sled.měs. roku	od poč. sled.měs. roku	na konci sled.měs. roku	na konci sled.měs. roku	od poč. sled.měs. roku	na konci sled.měs. roku	na konci sled.měs. roku	od poč. sled.měs. roku	
1	0	0	95	12	56	15	4	50	4	45	51				
2	0	0	90	13	60	24	7	52	7	117	163				
3	0	0	25	15	84	52	11	54	11	99	266				
4	1	1	27	27	81	59	18	58	18	183	448				
5	2	2	27	30	73	68	19	58	19	144	565				
6	2	2	39	42	64	78	19	56	19	78	654				
7	3	3	34	48	0	78	23	23	19	29	689				
8	4	4	40	55	0	78	22	22	19	35	740				
9	2	4	66	83	0	78	16	16	20	10	747				
10	3	5	83	134	0	78	0	0	20	55	812				
11	3	6	112	163	0	78	0	0	20	88	904				
12	2	6	99	165	0	78	0	0	20	11	904				

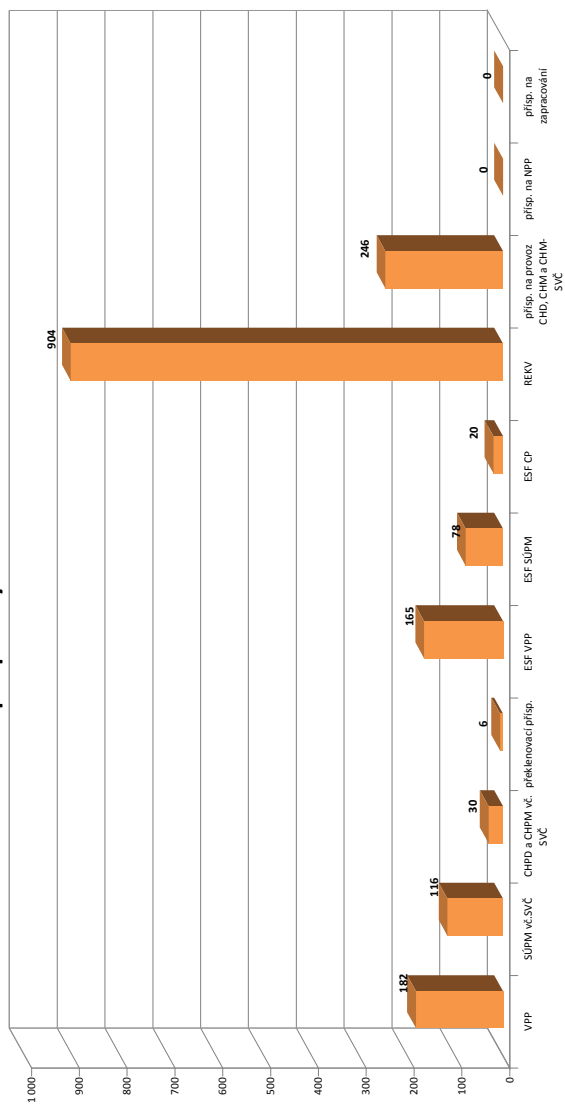

Jablonec nad Nisou

Vývoj na trhu práce v roce 2011

měsíc	evidování uchazeči na konci sled.měs.					počet osob pobírajících podporu	MN v %	nově hlášení uchazeči	vyřazení uchazeči	nově hlášená a uvolněná VPM	obsazená a zrušená VPM	VPM celkem	počet uchazečů na 1 VPM
	celkem	dosažitelní	ženy	abs. škol a mladiství	osoby se ZP								
1	4 958	4 691	2 395	280	696	1 445	9,9	588	592	123	116	149	33,3
2	4 907	4 626	2 381	285	720	1 393	9,7	476	527	99	86	162	30,3
3	4 800	4 498	2 338	286	692	1 317	9,4	435	542	94	75	181	26,5
4	4 698	4 390	2 332	288	691	1 187	9,1	464	566	112	92	201	23,4
5	4 488	4 093	2 291	261	673	1 039	8,5	426	636	91	68	224	20,0
6	4 349	3 976	2 267	236	666	949	8,2	398	537	81	89	216	20,1
7	4 454	4 158	2 361	260	665	1 008	8,6	493	388	62	55	223	20,0
8	4 434	4 146	2 363	305	649	1 005	8,5	529	549	96	89	230	19,3
9	4 400	4 119	2 309	335	639	959	8,5	697	731	86	84	232	19,0
10	4 288	3 979	2 268	335	643	922	8,3	475	587	109	74	267	16,1
11	4 298	3 955	2 236	319	630	966	8,2	455	445	131	131	267	16,1
12	4 381	4 082	2 197	307	634	1 026	8,5	478	395	172	105	334	13,1

Evidování uchazeči a volná pracovní místa

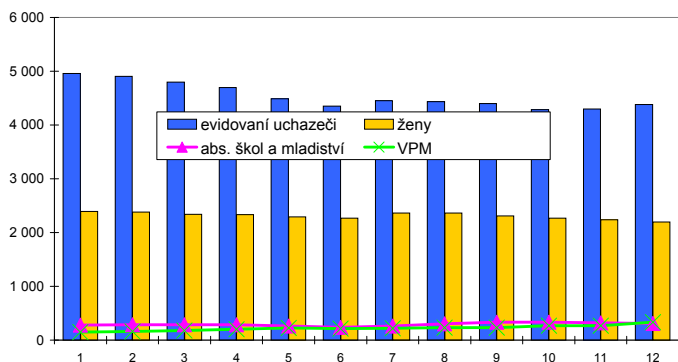

Nově hlášení a vyřazení uchazeči



Struktura nezaměstnanosti v roce 2011

stav na konci čtvrtletí	celkový počet evidovan. uchazečů	Věková struktura nezaměstnaných				Délka nezaměstnanosti				
		do 19 let	20 - 34 let	35 - 49 let	nad 50 let	do 3 měsíců	3 - 6 měsíců	6 - 9 měsíců	9 - 12 měsíců	nad 12 měsíců
I.	4 800	219	1 722	1 604	1 255	1 228	1 035	527	321	1 689
II.	4 349	218	1 530	1 461	1 140	1 064	748	582	320	1 635
III.	4 400	297	1 626	1 420	1 057	1 347	638	465	377	1 573
IV.	4 381	260	1 588	1 442	1 091	1 202	872	408	308	1 591

stav na konci čtvrtletí	uchazeči celkem	Struktura nezaměstnaných podle vzdělání								
		bez vzděl.+ neúpl.zák.vz.	základní vzdělání	vyučení	střední bez maturity	vyučení s maturitou	ÚSV	ÚSO	vyšší odborné	bakal.+ VŠ
I.	4 800	34	1 373	1 944	122	146	125	818	32	206
II.	4 349	28	1 304	1 661	108	131	121	761	28	207
III.	4 400	32	1 303	1 623	111	156	124	766	44	241
IV.	4 381	29	1 274	1 700	119	154	123	737	39	206

stav na konci čtvrtletí	VPM celkem	Struktura volných pracovních míst podle vzdělání								
		bez vzděl.+ neúpl.zák.vz.	základní vzdělání	vyučení	střední bez maturity	vyučení s maturitou	ÚSV	ÚSO	vyšší odborné	bakal.+ VŠ
I.	181	2	12	85	0	9	0	38	2	33
II.	216	0	13	115	1	12	3	42	2	28
III.	232	0	23	122	1	13	1	49	1	22
IV.	334	0	139	102	3	11	1	55	2	21

Struktura nezaměstnaných podle vzdělání

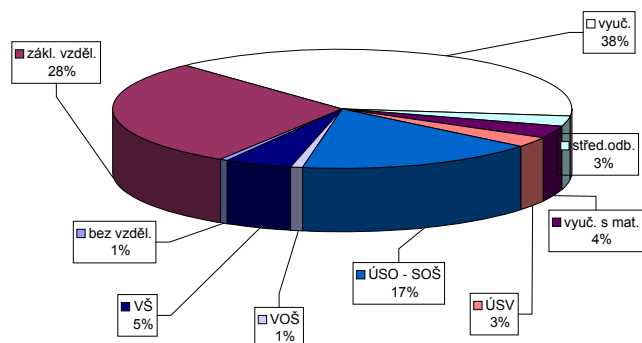

Struktura VPM podle vzdělání

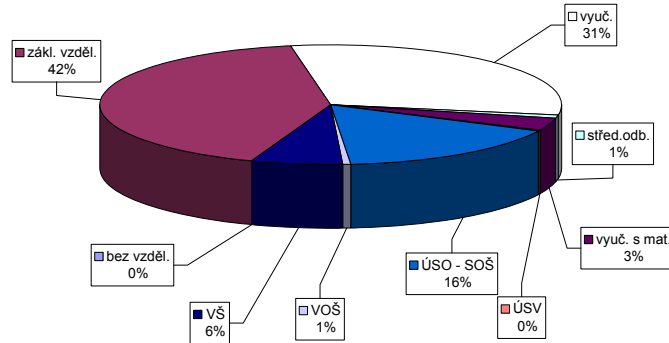

Vývoj v oblasti aktivní politiky zaměstnanosti v roce 2011 - Jablonec nad Nisou

m ě s í c	Veteřné prospěšné práce (VPP)			Společensky účelná pracovní místa u zaměstnavatele			Společensky účelná pracovní místa - vyřazená místa			Samostatná výděl. činnost (SVČ)			Chráněné pracovní dílny - vytvoření			Chráněné pracovní místa - vytvoření			CHPM - SVČ osob se ZP			Přispěvek na provoz CHPD, CHPM a CHPM - SVČ OZP			Přispěvek na zapracování			Přispěvek na nový podnikatelský program (NPP)		
	vytvořena	umístění	celkem	vytvořena	umístění	celkem	vytvořena	umístění	celkem	umístění	stav	celkem	umístění	stav	celkem	vytvořena	stav	celkem	umístění	stav	celkem	stav	celkem	stav	celkem	stav	celkem	stav	celkem	stav
na konci sled.měs. roku	na konci sled.měs. roku	od poč. sled.měs. roku	na konci sled.měs. roku	na konci sled.měs. roku	od poč. sled.měs. roku	na konci sled.měs. roku	na konci sled.měs. roku	od poč. sled.měs. roku	na konci sled.měs. roku	od poč. sled.měs. roku	na konci sled.měs. roku	na konci sled.měs. roku	od poč. sled.měs. roku	na konci sled.měs. roku	od poč. sled.měs. roku	na konci sled.měs. roku	od poč. sled.měs. roku	na konci sled.měs. roku	od poč. sled.měs. roku	na konci sled.měs. roku	od poč. sled.měs. roku	na konci sled.měs. roku	od poč. sled.měs. roku	na konci sled.měs. roku	od poč. sled.měs. roku	na konci sled.měs. roku	od poč. sled.měs. roku	na konci sled.měs. roku	od poč. sled.měs. roku	
1	29	0	28	0	0	3	82	0	82	0	42	2	12	0	1	0	0	6	0	6	109	0	0	0	0	0	0	0	0	
2	34	7	30	3	0	3	74	6	73	6	39	2	12	0	1	0	0	6	0	6	146	0	0	0	0	0	0	0	0	
3	71	47	67	44	1	4	55	11	54	10	38	5	12	0	3	2	0	5	0	5	156	0	0	0	0	0	0	0	0	
4	100	76	98	76	1	4	45	12	45	12	35	5	12	0	6	5	0	5	0	5	158	0	0	0	0	0	0	0	0	
5	101	77	99	79	1	5	46	23	46	23	33	6	12	0	6	5	0	5	0	5	158	0	0	0	0	0	0	0	0	
6	108	84	105	86	1	4	46	29	46	29	31	7	12	0	6	6	0	5	0	5	158	0	0	0	0	0	0	0	0	
7	92	86	88	88	1	4	41	34	41	34	29	8	12	0	6	7	0	5	0	5	158	0	0	0	0	0	0	0	0	
8	30	86	30	88	1	4	27	38	27	37	24	8	12	0	6	7	0	5	0	5	156	0	0	0	0	0	0	0	0	
9	2	86	2	88	1	4	19	50	19	49	23	9	15	3	6	7	0	5	1	5	156	0	0	0	0	0	0	0	0	
10	0	86	0	88	1	4	24	61	24	60	19	10	15	3	6	8	0	5	1	5	159	0	0	0	0	0	0	0	0	
11	0	86	0	88	1	4	26	63	26	62	20	11	15	3	6	8	0	5	4	1	160	0	0	0	0	0	0	0	0	
12	0	86	0	88	1	4	36	76	36	74	23	16	15	6	6	8	0	5	4	1	283	0	0	0	0	0	0	0	0	

Počet osob podpořených v rámci APZ v roce 2011

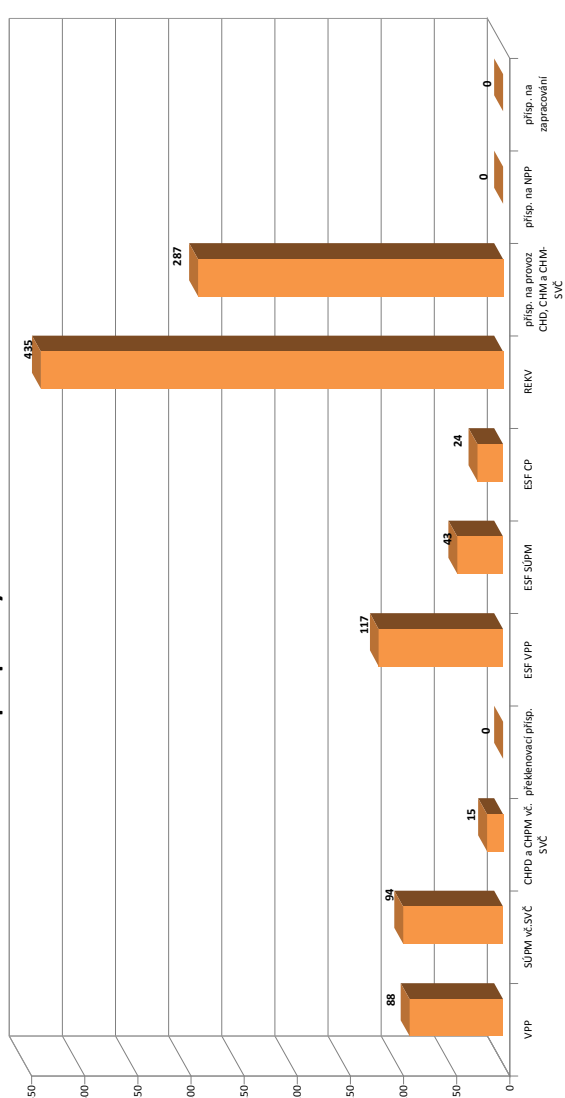

m ě s í c	Překlennovací příspěvek (PP)			Projekt ESF - OP LZZ - VPP			Projekt ESF - OP LZZ - SÚPM			Projekt ESF - OP LZZ - CP			Uchazeči v requalifikaci		
	zaměstnaní	stav na konci sled.měs. roku	celkem od poč. sled.měs. roku	umístění	stav na konci sled.měs. roku	celkem od poč. sled.měs. roku	umístění	stav na konci sled.měs. roku	celkem od poč. sled.měs. roku	umístění	stav na konci sled.měs. roku	celkem od poč. sled.měs. roku	umístění	stav na konci sled.měs. roku	celkem od poč. sled.měs. roku
1	0	0	45	4	63	11	7	5	19	5	5	19	5	5	19
2	0	0	6	4	66	19	10	8	9	8	9	41	8	9	41
3	0	0	7	6	62	22	16	14	20	14	20	55	14	20	55
4	0	0	7	6	55	25	19	17	31	17	31	92	17	31	92
5	0	0	7	7	40	38	19	17	125	17	125	218	17	125	218
6	0	0	5	7	35	42	22	20	62	20	62	305	20	62	305
7	0	0	15	18	0	43	20	23	0	23	0	333	23	0	333
8	0	0	25	32	0	43	17	24	12	24	12	350	24	12	350
9	0	0	86	96	0	43	8	24	6	24	6	357	24	6	357
10	0	0	97	108	0	43	0	24	20	24	20	366	24	20	366
11	0	0	101	113	0	43	0	24	49	24	49	435	24	49	435
12	0	0	100	117	0	43	0	24	0	24	0	435	24	0	435

Liberec

Vývoj na trhu práce v roce 2011

měsíc	evidování uchazeči na konci sled.měs.					počet osob pobírajících podporu	MN v %	nově hlášení uchazeči	vyřazení uchazeči	nově hlášená a uvolněná VPM	obsazená a zrušená VPM	VPM celkem	počet uchazečů na 1 VPM
	celkem	dosažitelní	ženy	abs. škol a mladiství	osoby se ZP								
1	9 928	9 638	4 811	428	1 028	3 084	10,1	1 278	1 149	418	327	799	12,4
2	9 817	9 490	4 750	450	1 021	2 913	10,0	1 015	1 126	275	397	677	14,5
3	9 578	9 269	4 629	461	1 017	2 688	9,8	975	1 214	433	386	724	13,2
4	9 311	8 934	4 573	454	1 006	2 420	9,4	901	1 168	544	521	747	12,5
5	9 066	8 709	4 544	420	1 023	2 180	9,2	870	1 115	482	410	819	11,1
6	8 902	8 636	4 547	389	1 021	2 113	9,1	963	1 127	404	365	858	10,4
7	8 942	8 703	4 610	400	1 020	2 235	9,2	966	926	275	289	844	10,6
8	8 882	8 642	4 609	440	1 010	2 175	9,1	1 110	1 170	371	319	896	9,9
9	8 670	8 430	4 459	508	960	1 973	8,9	1 310	1 522	402	403	895	9,7
10	8 484	8 192	4 353	502	955	1 924	8,8	944	1 130	344	309	930	9,1
11	8 504	8 183	4 355	466	966	1 971	8,8	992	972	392	438	884	9,6
12	8 727	8 431	4 421	452	966	2 054	9,0	928	705	221	270	835	10,5

Evidování uchazeči a volná pracovní místa

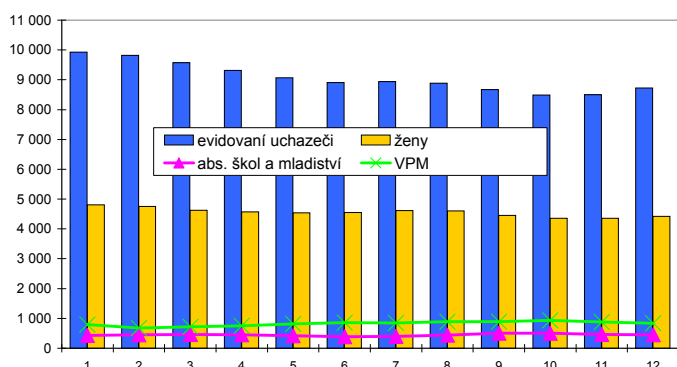

Nově hlášení a vyřazení uchazeči

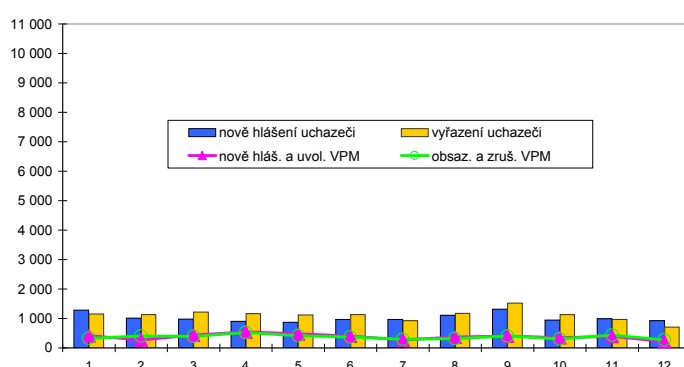

Struktura nezaměstnanosti v roce 2011

stav na konci čtvrtletí	celkový počet evidovan. uchazečů	Věková struktura nezaměstnaných				Délka nezaměstnanosti				
		do 19 let	20 - 34 let	35 - 49 let	nad 50 let	do 3 měsíců	3 - 6 měsíců	6 - 9 měsíců	9 - 12 měsíců	nad 12 měsíců
I.	9 578	464	3 330	3 139	2 645	2 480	2 169	1 045	605	3 279
II.	8 902	447	3 116	2 886	2 453	2 159	1 573	1 219	699	3 252
III.	8 670	574	3 156	2 806	2 134	2 512	1 333	918	717	3 190
IV.	8 727	477	3 144	2 945	2 161	2 346	1 649	844	648	3 240

stav na konci čtvrtletí	uchazeči celkem	Struktura nezaměstnaných podle vzdělání								
		bez vzděl.+ neúpl.zák.vz.	základní vzdělání	vyučení	střední bez maturity	vyučení s maturitou	ÚSV	ÚSO	vyšší odborné	bakal.+ VŠ
I.	9 578	46	2 664	3 915	304	284	193	1 659	42	471
II.	8 902	44	2 622	3 437	281	261	212	1 531	47	467
III.	8 670	48	2 566	3 351	273	285	183	1 428	56	480
IV.	8 727	49	2 524	3 501	272	279	186	1 436	53	427

stav na konci čtvrtletí	VPM celkem	Struktura volných pracovních míst podle vzdělání								
		bez vzděl.+ neúpl.zák.vz.	základní vzdělání	vyučení	střední bez maturity	vyučení s maturitou	ÚSV	ÚSO	vyšší odborné	bakal.+ VŠ
I.	724	0	46	322	11	29	1	237	4	74
II.	858	0	103	357	12	20	2	287	5	72
III.	895	0	75	424	11	15	2	299	2	67
IV.	835	1	86	392	19	8	0	243	11	75

Struktura nezaměstnaných podle vzdělání

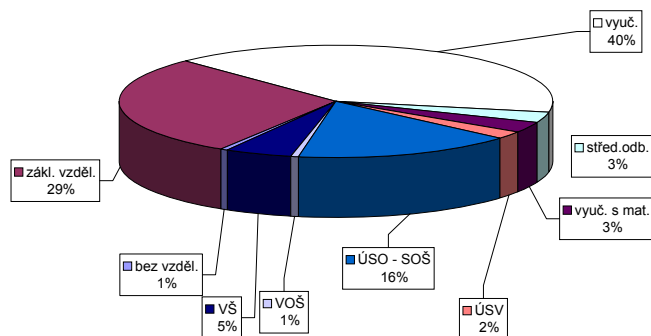

Struktura VPM podle vzdělání

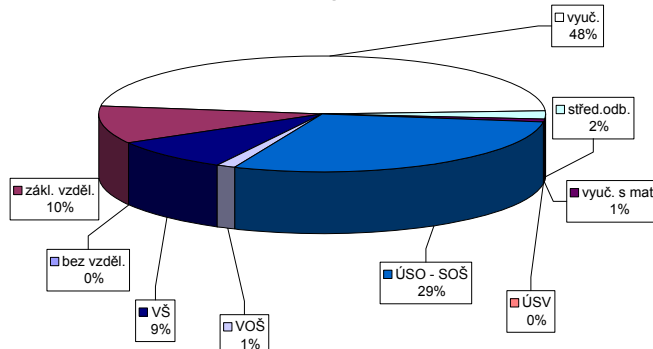

Semily

Vývoj na trhu práce v roce 2011

měsíc	evidování uchazeči na konci sled.měs.					počet osob pobírajících podporu	MN v %	nově hlášení uchazeči	vyřazení uchazeči	nově hlášená a uvolněná VPM	obsazená a zrušená VPM	VPM celkem	počet uchazečů na 1 VPM
	celkem	dosažitelní	ženy	abs. škol a mladiství	osoby se ZP								
1	3 960	3 909	1 798	220	471	1 277	9,7	487	482	91	105	160	24,8
2	3 944	3 885	1 806	219	482	1 241	9,6	305	321	64	65	159	24,8
3	3 873	3 813	1 794	227	473	1 186	9,4	358	429	107	93	173	22,4
4	3 663	3 602	1 766	208	485	992	8,9	391	601	68	75	166	22,1
5	3 460	3 388	1 724	172	486	842	8,4	317	520	118	86	198	17,5
6	3 381	3 302	1 738	140	496	800	8,2	364	443	138	94	242	14,0
7	3 471	3 385	1 824	151	494	830	8,5	384	294	71	64	249	13,9
8	3 495	3 416	1 868	190	478	812	8,6	380	356	71	91	229	15,3
9	3 470	3 406	1 852	268	462	714	8,6	511	536	71	89	211	16,4
10	3 426	3 346	1 810	296	447	717	8,6	382	426	124	67	268	12,8
11	3 469	3 362	1 786	272	442	772	8,6	395	352	119	154	233	14,9
12	3 659	3 585	1 778	268	440	888	9,2	527	337	36	58	211	17,3

Evidování uchazeči a volná pracovní místa

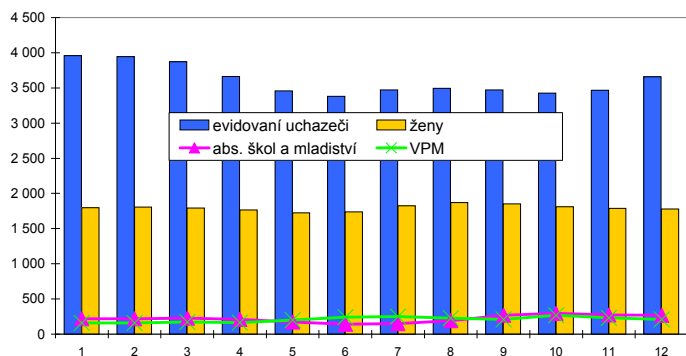

Nově hlášení a vyřazení uchazeči

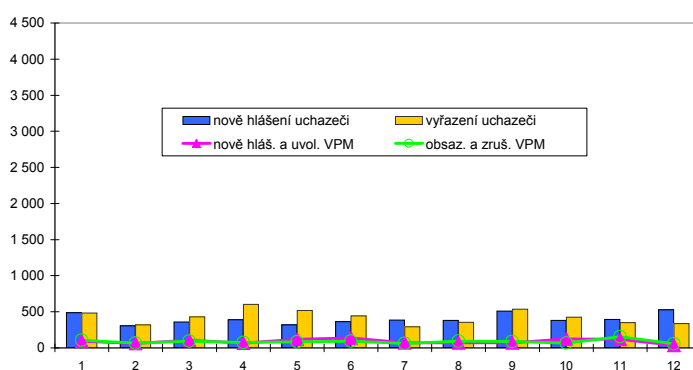

Struktura nezaměstnanosti v roce 2011

stav na konci čtvrtletí	celkový počet evidovan. uchazečů	Věková struktura nezaměstnaných				Délka nezaměstnanosti				
		do 19 let	20 - 34 let	35 - 49 let	nad 50 let	do 3 měsíců	3 - 6 měsíců	6 - 9 měsíců	9 - 12 měsíců	nad 12 měsíců
I.	3 873	130	1 311	1 301	1 131	938	942	416	249	1 328
II.	3 381	106	1 126	1 123	1 026	855	514	453	259	1 300
III.	3 470	202	1 246	1 124	898	1 000	565	314	301	1 290
IV.	3 659	164	1 306	1 255	934	1 090	641	373	206	1 349

stav na konci čtvrtletí	uchazeči celkem	Struktura nezaměstnaných podle vzdělání								
		bez vzděl.+ neúpl.zák.vz.	základní vzdělání	vyučení	střední bez maturity	vyučení s maturitou	ÚSV	ÚSO	vyšší odborné	bakal.+ VŠ
I.	3 873	4	847	1 742	125	170	151	651	28	155
II.	3 381	5	800	1 415	115	138	133	584	29	162
III.	3 470	3	809	1 428	115	155	133	614	37	176
IV.	3 659	4	802	1 601	122	177	138	624	40	151

stav na konci čtvrtletí	VPM celkem	Struktura volných pracovních míst podle vzdělání								
		bez vzděl.+ neúpl.zák.vz.	základní vzdělání	vyučení	střední bez maturity	vyučení s maturitou	ÚSV	ÚSO	vyšší odborné	bakal.+ VŠ
I.	173	0	12	98	0	3	2	31	2	25
II.	242	0	33	126	0	7	0	44	5	27
III.	211	0	33	106	0	6	2	36	5	23
IV.	211	0	22	112	1	5	0	48	3	20

Struktura nezaměstnaných podle vzdělání

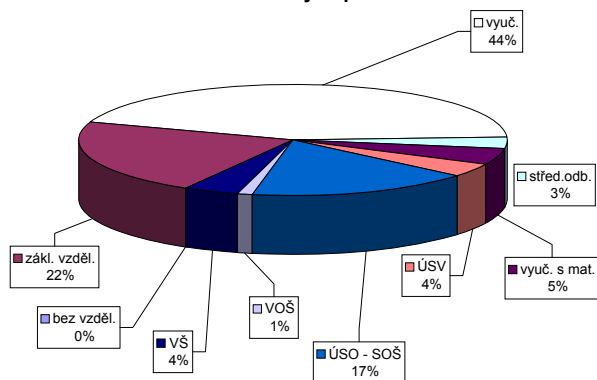

Struktura VPM podle vzdělání

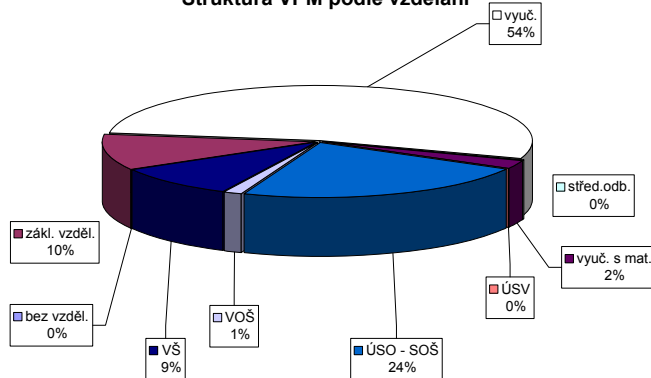

Vývoj v oblasti aktivní politiky zaměstnanosti v roce 2011 - Semily

m ě s í c	Veteřné prospěšné práce (VPP)			Společensky účelná pracovní místa u zaměstnavatele			Společensky účelná pracovní místa - vyřazená místa			Samostatná výdělničinnost (SVČ)			Chráněné pracovní dílny - vytvoření			Chráněné pracovní místa - vytvoření			CHPM - SVČ osob se ZP			Příspěvek na provoz CHPD, CHPM a CHPM - SVČ OZP			Příspěvek na zapracování			Příspěvek na nový podnikatelský program (NPP)				
	vytvořená místa	umístění uchazečů	celkem	stav na konci sled.měs.	vytvořená místa	umístění uchazečů	celkem	stav na konci sled.měs.	vytvořená místa	umístění uchazečů	celkem	stav na konci sled.měs.	vytvořená místa	umístění uchazečů	celkem	stav na konci sled.měs.	vytvořená místa	umístění uchazečů	celkem	stav na konci sled.měs.	vytvořená místa	umístění uchazečů	celkem	stav na konci sled.měs.	vytvořená místa	umístění uchazečů	celkem	stav na konci sled.měs.	vytvořená místa	umístění uchazečů	celkem	stav na konci sled.měs.
1	54	0	52	1	3	0	3	0	37	0	65	0	0	1	19	0	18	0	2	0	0	0	0	0	0	0	0	0	0	0	0	0
2	52	1	48	2	3	0	3	0	27	0	72	7	0	1	22	6	15	0	2	0	7	7	0	0	0	0	0	0	0	0	0	0
3	51	4	47	5	3	0	3	0	16	3	82	18	3	2	21	6	21	6	1	0	7	7	0	0	0	0	0	0	0	0	0	0
4	47	6	42	7	3	0	3	0	8	5	78	18	3	4	21	6	21	6	1	0	7	7	0	0	0	0	0	0	0	0	0	0
5	50	29	47	29	5	2	5	2	11	10	78	22	3	4	22	7	20	6	1	0	61	61	0	0	0	0	0	0	0	0	0	0
6	61	47	52	42	5	2	5	2	12	13	83	30	3	4	25	10	22	8	1	0	62	62	0	0	0	0	0	0	0	0	0	0
7	66	65	53	54	5	2	5	2	21	22	85	32	3	4	25	10	24	10	1	0	62	62	0	0	0	0	0	0	0	0	0	0
8	67	66	57	60	5	2	5	2	21	24	82	32	3	4	26	11	26	12	1	0	62	62	0	0	0	0	0	0	0	0	0	0
9	53	66	46	61	5	2	5	2	24	28	81	34	3	4	26	11	25	14	1	0	62	62	0	0	0	0	0	0	0	0	0	0
10	47	66	40	61	5	2	5	2	22	30	86	42	3	4	23	11	22	14	1	0	62	62	0	0	0	0	0	0	0	0	0	0
11	22	66	20	61	6	3	5	2	13	33	86	45	3	4	27	15	23	15	1	0	62	62	0	0	0	0	0	0	0	0	0	0
12	13	69	13	64	6	3	6	3	13	38	82	47	4	4	27	15	26	19	1	0	97	97	0	0	0	0	0	0	0	0	0	0

Počet osob podpořených v rámci APZ v roce 2011

m ě s í c	Překlenovací příspěvek (PP)			Projekt ESF - OP LZZ - VPP			Projekt ESF - OP LZZ - SÚPM			Projekt ESF - OP LZZ - CP			Uchazeči v requalifikaci		
	zaměstnaní	celkem	od poč. na konci sled.měs. roku	umístění uchazečů	stav na konci sled.měs. roku	celkem	umístění uchazečů	stav na konci sled.měs. roku	celkem	umístění uchazečů	stav na konci sled.měs. roku	celkem	umístění uchazečů	stav na konci sled.měs. roku	celkem
1	0	0	11	6	13	5	9	4	6	8	6	14	20		
2	0	0	17	12	18	10	10	6	6	14	14	20	20		
3	1	1	18	13	19	11	10	6	6	2	2	31	31		
4	4	4	19	14	26	18	9	6	6	15	15	47	47		
5	5	5	18	14	25	20	10	7	7	14	14	58	58		
6	6	6	18	14	20	20	10	7	7	42	42	121	121		
7	6	6	9	14	0	20	9	7	7	31	31	128	128		
8	5	6	9	14	0	20	9	7	7	15	15	129	129		
9	5	6	12	17	0	20	8	7	7	1	1	129	129		
10	2	6	23	28	0	20	0	7	7	37	37	165	165		
11	1	7	35	47	0	20	0	7	7	35	35	185	185		
12	2	8	32	49	0	20	0	7	7	4	4	185	185		

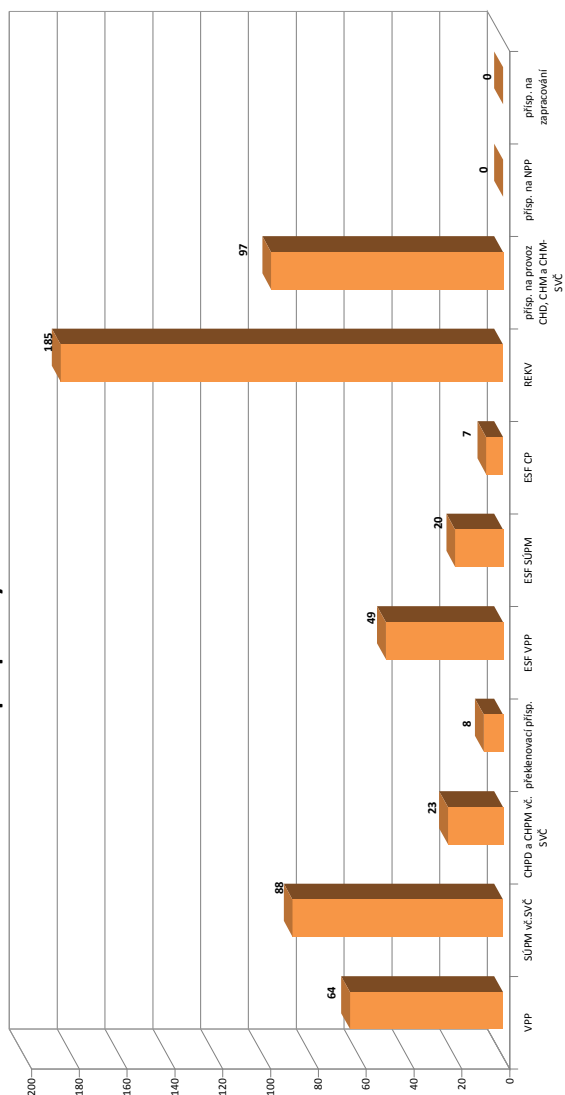

Liberecký kraj

Vývoj na trhu práce v roce 2011

měsíc	evidování uchazeči na konci sled.měs.					počet osob pobírajících podporu	MN v %	nově hlášení uchazeči	vyřazení uchazeči	nově hlášená a uvolněná VPM	obsazená a zrušená VPM	VPM celkem	počet uchazečů na 1 VPM
	celkem	dosažitelní	ženy	abs. škol a mladiství	osoby se ZP								
1	25 821	24 979	12 687	1 331	3 187	8 070	10,5	3 107	2 939	791	666	1 542	16,7
2	25 672	24 688	12 627	1 355	3 203	7 657	10,4	2 433	2 582	561	655	1 448	17,7
3	25 200	24 181	12 460	1 376	3 160	7 188	10,2	2 487	2 959	796	719	1 525	16,5
4	24 459	23 271	12 348	1 336	3 141	6 310	9,8	2 501	3 242	915	864	1 576	15,5
5	23 381	22 166	12 054	1 185	3 110	5 501	9,3	2 084	3 162	1 098	883	1 791	13,1
6	22 771	21 724	11 948	1 041	3 097	5 276	9,1	2 235	2 845	752	738	1 805	12,6
7	23 167	22 282	12 348	1 085	3 086	5 702	9,4	2 513	2 117	522	547	1 780	13,0
8	23 053	22 176	12 406	1 266	3 011	5 502	9,3	2 663	2 777	699	671	1 808	12,8
9	22 776	21 947	12 144	1 601	2 911	5 066	9,2	3 433	3 710	690	706	1 792	12,7
10	22 410	21 427	11 945	1 620	2 903	5 077	9,1	2 527	2 893	722	566	1 948	11,5
11	22 509	21 395	11 893	1 507	2 912	5 288	9,1	2 518	2 419	755	852	1 851	12,2
12	23 286	22 323	12 009	1 456	2 937	5 685	9,5	2 717	1 940	474	545	1 780	13,1

Evidování uchazeči a volná pracovní místa

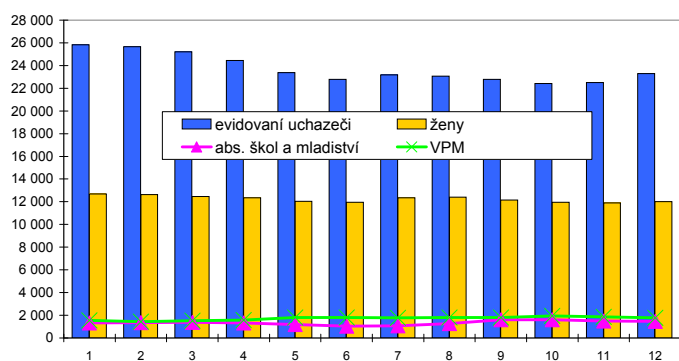

Nově hlášení a vyřazení uchazeči



Struktura nezaměstnanosti v roce 2011

stav na konci čtvrtletí	celkový počet evidovan. uchazečů	Věková struktura nezaměstnaných				Délka nezaměstnanosti				
		do 19 let	20 - 34 let	35 - 49 let	nad 50 let	do 3 měsíců	3 - 6 měsíců	6 - 9 měsíců	9 - 12 měsíců	nad 12 měsíců
I.	25 200	1 090	8 760	8 337	7 013	6 395	5 809	2 767	1 575	8 654
II.	22 771	1 007	7 890	7 500	6 374	5 462	3 970	3 162	1 756	8 421
III.	22 776	1 473	8 231	7 391	5 681	6 656	3 451	2 427	1 980	8 262
IV.	23 286	1 214	8 326	7 890	5 856	6 505	4 376	2 252	1 670	8 483

stav na konci čtvrtletí	Struktura nezaměstnaných podle vzdělání									
	uchazeči celkem	bez vzděl.+ neúpl.zák.vz.	základní vzdělání	vyučení	střední bez maturity	vyučení s maturitou	ÚSV	ÚSO	vyšší odborné	bakal.+ VŠ
I.	25 200	115	6 962	10 601	939	831	572	4 092	120	968
II.	22 771	107	6 597	9 105	824	735	563	3 752	125	963
III.	22 776	109	6 572	8 933	832	829	526	3 756	165	1 054
IV.	23 286	107	6 520	9 541	871	860	550	3 743	162	932

stav na konci čtvrtletí	Struktura volných pracovních míst podle vzdělání									
	VPM celkem	bez vzděl.+ neúpl.zák.vz.	základní vzdělání	vyučení	střední bez maturity	vyučení s maturitou	ÚSV	ÚSO	vyšší odborné	bakal.+ VŠ
I.	1 525	5	226	674	23	46	9	365	9	168
II.	1 805	1	379	715	40	46	15	431	15	163
III.	1 792	0	347	768	33	38	13	440	9	144
IV.	1 780	1	462	686	42	29	11	381	18	150

Struktura nezaměstnaných podle vzdělání

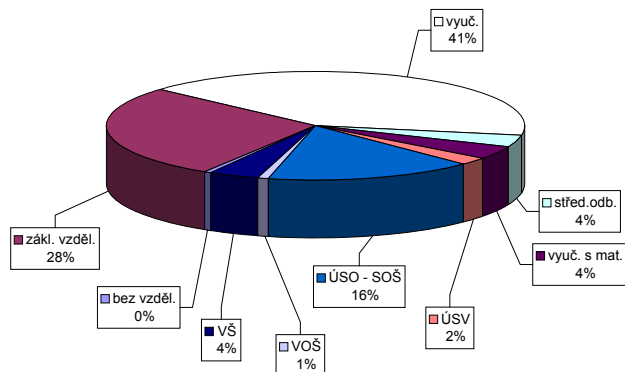

Struktura VPM podle vzdělání

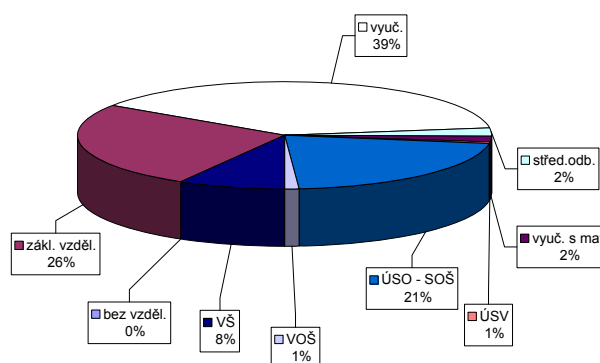

Vývoj v oblasti aktivní politiky zaměstnanosti v roce 2011 - Liberecký kraj

m ě s í c	Veteřné prospěšné práce (VPP)			Společensky účelná pracovní místa u zaměstnavatele			Společensky účelná pracovní místa - vyřazená místa			Samostatná výdělničinnost (SVČ)			Chráněné pracovní dílny - vytvoření			Chráněné pracovní místa - vytvoření			CHPM - SVČ osob se ZP			Příspěvek na provoz CHPD, CHPM a CHPMI - SVČ OZP			Příspěvek na zapracování			Příspěvek na nový podnikatelský program (NPP)		
	vytvořena	stav na konci sled.měs.	celkem od poč. roku	vytvořena	stav na konci sled.měs.	celkem od poč. roku	vytvořena	stav na konci sled.měs.	celkem od poč. roku	umístění uchazeči stav na konci sled.měs.	celkem od poč. roku	umístění uchazeči stav na konci sled.měs.	celkem od poč. roku	vytvořena	stav na konci sled.měs.	celkem od poč. roku	vytvořena	stav na konci sled.měs.	celkem od poč. roku	umístění uchazeči stav na konci sled.měs.	celkem od poč. roku	umístění uchazeči stav na konci sled.měs.	celkem od poč. roku	zaměstnaní stav na konci sled.měs.	celkem od poč. roku	zaměstnaní stav na konci sled.měs.	celkem od poč. roku	zaměstnaní stav na konci sled.měs.	celkem od poč. roku	
1	207	12	198	14	15	0	14	4	3	173	4	12	0	12	1	64	0	63	0	9	0	109	0	0	0	0	0	0		
2	365	178	321	149	15	0	14	4	191	15	182	17	12	1	70	9	60	0	9	0	373	0	0	0	0	0	0			
3	545	367	405	248	16	1	14	4	130	24	194	36	15	2	72	12	68	13	8	0	518	0	0	0	0	0	0			
4	579	416	511	374	15	1	14	4	86	32	195	44	15	4	80	20	74	21	8	0	538	0	0	0	0	0	0			
5	588	447	573	467	17	3	17	7	99	62	195	57	15	4	79	21	76	27	7	0	607	0	0	0	0	0	0			
6	639	523	609	539	16	3	16	7	105	79	196	68	15	3	82	24	79	31	8	1	613	0	0	0	0	0	0			
7	614	552	577	572	16	3	16	7	119	106	190	73	15	3	82	24	81	34	8	1	618	0	0	0	0	0	0			
8	352	553	332	584	16	3	16	7	117	130	184	79	15	3	80	25	80	40	8	1	616	0	0	0	0	0	0			
9	233	562	219	594	10	3	10	7	134	175	180	87	18	6	60	25	59	43	8	2	616	0	0	0	0	0	0			
10	170	581	161	616	10	3	10	7	161	222	178	100	28	16	57	25	56	44	8	2	619	0	0	0	0	0	0			
11	104	581	101	618	11	4	10	7	163	264	182	109	28	16	55	29	51	45	7	2	620	0	0	0	0	0	0			
12	74	584	72	622	11	4	11	8	183	308	179	120	28	16	55	29	54	50	7	2	778	0	0	0	0	0	0			

Počet osob podpořených v rámci APZ v roce 2011

m ě s í c	Překlenovací příspěvek (PP)			Projekty ESF - OP LZZ - VPP			Projekty ESF - OP LZZ - SÚPM			Projekty ESF - OP LZZ - CP			Uchazeči v requalifikaci		
	zaměstnaní stav na konci sled.měs.	celkem od poč. roku	uchazeči stav na konci sled.měs.	umístění uchazeči stav na konci sled.měs.	celkem od poč. roku	umístění uchazeči stav na konci sled.měs.	celkem od poč. roku	umístění uchazeči stav na konci sled.měs.	celkem od poč. roku	umístění uchazeči stav na konci sled.měs.	celkem od poč. roku	umístění uchazeči stav na konci sled.měs.	celkem od poč. roku		
1	0	0	367	41	191	47	145	22	113	147	41	113	147		
2	0	0	185	49	189	74	151	33	231	389	73	231	389		
3	1	1	117	55	221	122	158	49	189	582	183	189	582		
4	5	5	114	68	221	143	162	61	361	978	215	361	978		
5	7	7	112	74	187	168	159	64	410	1391	249	410	1391		
6	8	8	102	86	157	182	143	67	204	1686	249	204	1686		
7	9	9	97	116	0	183	93	71	65	1773	249	65	1773		
8	9	10	257	284	0	183	68	72	84	1867	249	84	1867		
9	7	10	406	442	0	183	42	73	25	1898	249	25	1898		
10	5	11	452	529	0	183	8	73	156	2070	249	156	2070		
11	5	14	489	593	0	183	0	73	249	2285	249	249	2285		
12	5	15	481	618	0	183	0	73	41	2292	249	41	2292		

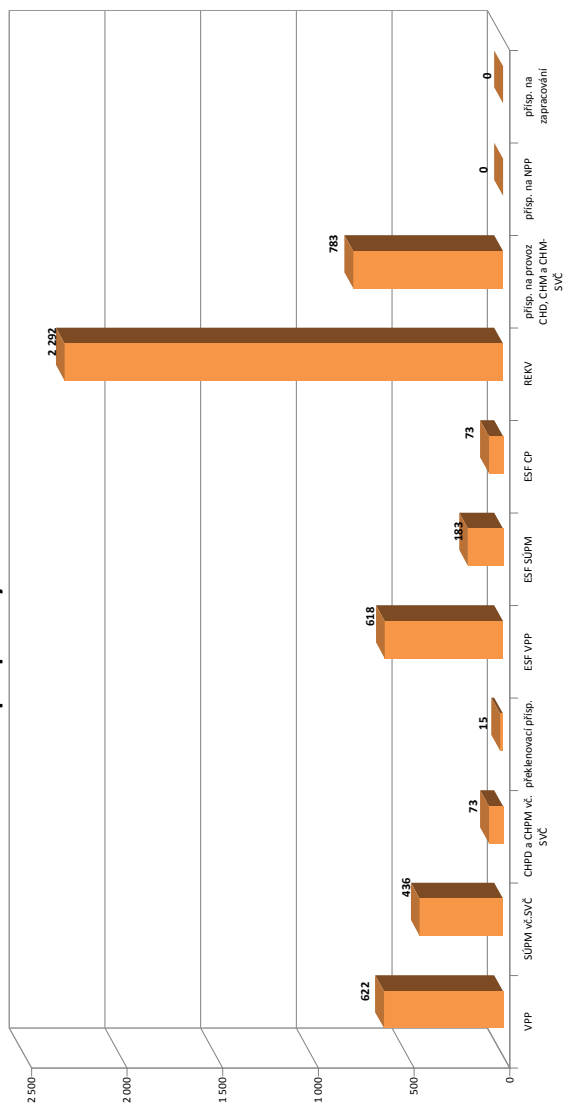

Hradec Králové

Vývoj na trhu práce v roce 2011

měsíc	evidovani uchazeči na konci sled.měs.					počet osob pobírajících podporu	MN v %	nově hlášení uchazeči	vyřazení uchazeči	nově hlášená a uvolněná VPM	obsazená a zrušená VPM	VPM celkem	počet uchazečů na 1 VPM
	celkem	dosažitelní	ženy	abs. škol a mladiství	osoby se ZP								
1	6 819	6 634	3 014	532	796	2 805	7,5	935	886	568	381	613	11,1
2	6 798	6 522	3 000	559	802	2 674	7,3	672	693	583	397	799	8,5
3	6 486	6 215	2 970	561	820	2 282	7,0	729	1 041	538	647	690	9,4
4	5 942	5 723	2 864	482	806	1 913	6,5	656	1 200	576	546	720	8,3
5	5 610	5 374	2 758	426	775	1 617	6,1	661	993	612	599	733	7,7
6	5 567	5 350	2 812	398	772	1 616	6,0	731	774	522	565	690	8,1
7	5 753	5 574	2 976	430	775	1 636	6,4	774	588	434	363	761	7,6
8	5 835	5 649	3 040	504	773	1 679	6,4	792	710	594	552	803	7,3
9	5 782	5 601	2 963	628	742	1 511	6,4	1 028	1 081	553	568	788	7,3
10	5 720	5 516	2 931	631	738	1 483	6,4	718	780	453	559	682	8,4
11	5 814	5 567	2 956	614	741	1 493	6,4	706	612	397	462	617	9,4
12	6 450	6 239	3 071	626	761	1 962	7,2	1 125	489	598	513	702	9,2

Evidovani uchazeči a volná pracovní místa

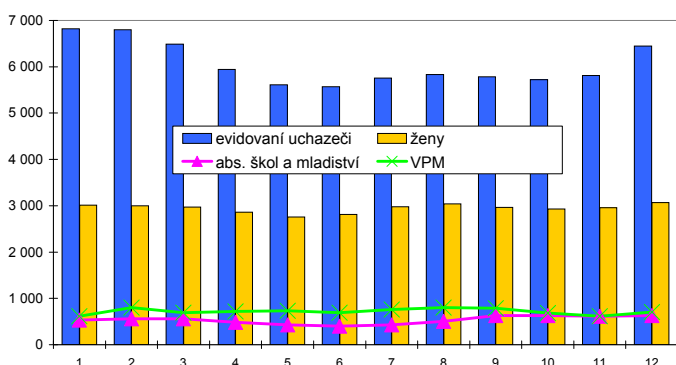

Nově hlášení a vyřazení uchazeči

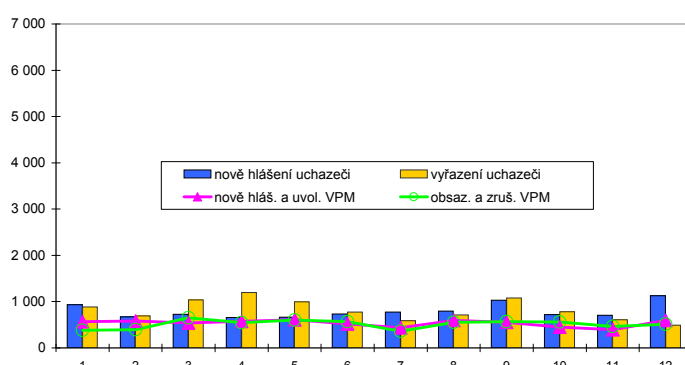

Struktura nezaměstnanosti v roce 2011

stav na konci čtvrtletí	celkový počet evidovan. uchazečů	Věková struktura nezaměstnaných				Délka nezaměstnanosti				
		do 19 let	20 - 34 let	35 - 49 let	nad 50 let	do 3 měsíců	3 - 6 měsíců	6 - 9 měsíců	9 - 12 měsíců	nad 12 měsíců
I.	6 486	234	2 407	1 982	1 863	1 792	1 928	898	412	1 456
II.	5 567	177	2 107	1 686	1 597	1 633	1 111	888	539	1 396
III.	5 782	319	2 321	1 725	1 417	1 980	1 065	693	576	1 468
IV.	6 450	292	2 493	2 071	1 594	2 163	1 390	733	498	1 666

stav na konci čtvrtletí	uchazeči celkem	Struktura nezaměstnaných podle vzdělání								
		bez vzděl.+ neúpl.zák.vz.	základní vzdělání	vyučení	střední bez maturity	vyučení s maturitou	ÚSV	ÚSO	vyšší odborné	bakal.+ VŠ
I.	6 486	11	1 552	2 519	250	320	196	1 138	59	441
II.	5 567	15	1 446	1 919	202	266	189	1 034	62	434
III.	5 782	11	1 540	1 901	213	286	185	1 046	72	528
IV.	6 450	10	1 623	2 322	251	314	210	1 132	60	528

stav na konci čtvrtletí	VPM celkem	Struktura volných pracovních míst podle vzdělání								
		bez vzděl.+ neúpl.zák.vz.	základní vzdělání	vyučení	střední bez maturity	vyučení s maturitou	ÚSV	ÚSO	vyšší odborné	bakal.+ VŠ
I.	690	0	214	224	2	62	5	138	9	25
II.	690	6	211	287	2	23	20	113	4	13
III.	788	1	248	320	5	76	20	88	1	18
IV.	702	6	154	396	2	28	5	81	1	18

Struktura nezaměstnaných podle vzdělání

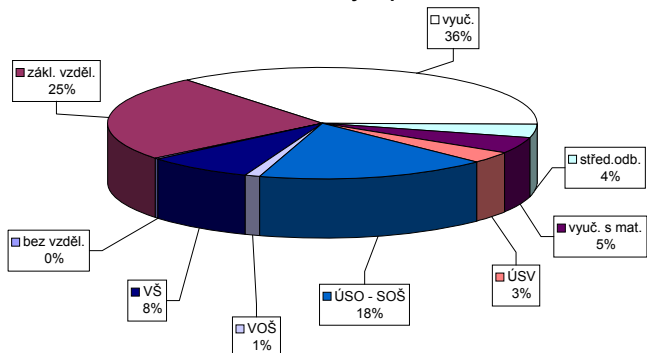

Struktura VPM podle vzdělání

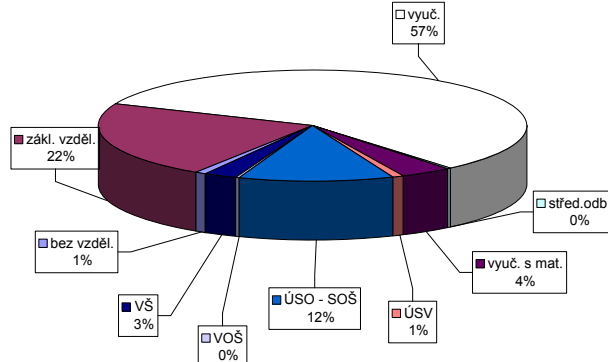

Vývoj v oblasti aktivní politiky zaměstnanosti v roce 2011 - Hradec Králové

číslo	Veřejné prospěšné práce (VPP)			Společensky účelná pracovní místa u zaměstnavatele			Společensky účelná pracovní místa - vyhrazená místa			Samostatná výdělná činnost (SVC)			Chráněné pracovní dílny - vytvoření			Chráněné pracovní místa - vytvoření			CHPM - SVC osob se ZP			Příspěvek na provoz CHPD, CHPM a CHPM - SVC OZP			Příspěvek na zapracování			Příspěvek na nový podnikatelský program (NPP)					
	vytvořená místa	umístění uchazečů	celkem	stav na konci sled. měs.	vytvořená místa	umístění uchazečů	celkem	stav na konci sled. měs.	vytvořená místa	umístění uchazečů	celkem	stav na konci sled. měs.	vytvořená místa	umístění uchazečů	celkem	stav na konci sled. měs.	vytvořená místa	umístění uchazečů	celkem	stav na konci sled. měs.	vytvořená místa	umístění uchazečů	celkem	stav na konci sled. měs.	vytvořená místa	umístění uchazečů	celkem	stav na konci sled. měs.	vytvořená místa	umístění uchazečů	celkem	stav na konci sled. měs.	
1	3	1	3	1	3	0	2	0	0	0	46	0	46	0	80	0	7	0	8	0	2	0	0	0	0	0	0	0	0	0	0	0	
2	3	1	3	1	3	0	2	0	0	0	34	0	34	0	86	7	7	0	8	0	2	0	0	0	0	0	0	0	0	0	0	0	
3	30	28	24	22	2	0	2	0	0	5	26	5	26	5	91	16	7	0	9	1	2	0	0	107	0	0	0	0	0	0	0	0	
4	103	102	93	92	1	0	1	0	0	21	20	19	20	19	94	21	7	0	9	1	3	0	0	107	107	0	0	0	0	0	0	0	
5	119	118	116	117	1	0	1	0	0	32	33	32	32	32	94	25	7	1	10	2	4	0	0	107	107	0	0	0	0	0	0	0	
6	119	119	115	121	1	0	1	0	0	37	39	37	38	38	91	27	7	0	10	2	7	0	0	107	107	0	0	0	0	0	0	0	
7	122	122	117	125	1	0	1	0	0	40	43	40	42	42	86	32	7	0	10	2	8	0	0	107	107	0	0	0	0	0	0	0	
8	122	122	116	127	1	0	1	0	0	33	43	33	42	42	84	32	7	0	10	2	8	0	0	107	107	0	0	0	0	0	0	0	
9	121	122	111	130	1	0	1	0	0	30	44	30	43	43	83	35	7	0	18	11	10	0	0	107	107	0	0	0	0	0	0	0	
10	118	123	98	133	1	0	1	0	0	19	45	19	44	44	77	35	0	0	20	13	11	0	0	3	110	0	0	0	0	0	0	0	0
11	104	125	79	135	1	0	1	0	0	10	46	10	45	45	77	37	0	0	19	13	18	0	0	3	110	0	0	0	0	0	0	0	0
12	7	126	4	135	1	0	1	0	0	4	47	4	46	46	72	38	0	0	20	14	18	0	0	93	200	0	0	0	0	0	0	0	0

Počet osob podpořených v rámci APZ v roce 2011

číslo	Překlenovací příspěvek (PP)			Projekt ESF - OP LZZ - VPP			Projekt ESF - OP LZZ - SÚPM			Projekt ESF - OP LZZ - CP			Uchazeči v rekvizifikaci		
	zaměstnaní	celkem	stav na konci sled. měs.	umístění uchazečů	stav na konci sled. měs.	celkem	umístění uchazečů	stav na konci sled. měs.	celkem	umístění uchazečů	stav na konci sled. měs.	celkem	stav na konci sled. měs.	celkem	
1	0	0	21	4	53	15	4	0	16	11	0	16	11		
2	0	0	21	4	62	25	4	0	122	147	0	122	147		
3	0	0	8	4	69	35	1	0	118	260	0	118	260		
4	1	1	8	4	70	37	1	0	45	278	0	45	278		
5	1	1	4	4	50	37	1	0	64	363	0	64	363		
6	1	2	4	4	34	37	1	0	34	436	0	34	436		
7	2	3	5	9	0	37	1	0	4	438	0	4	438		
8	1	3	12	16	0	37	0	0	5	439	0	5	439		
9	1	3	15	19	0	37	0	0	4	441	0	4	441		
10	0	3	20	25	0	37	0	0	28	466	0	28	466		
11	0	3	21	27	0	37	0	0	45	521	0	45	521		
12	0	3	21	28	0	37	0	0	6	539	0	6	539		

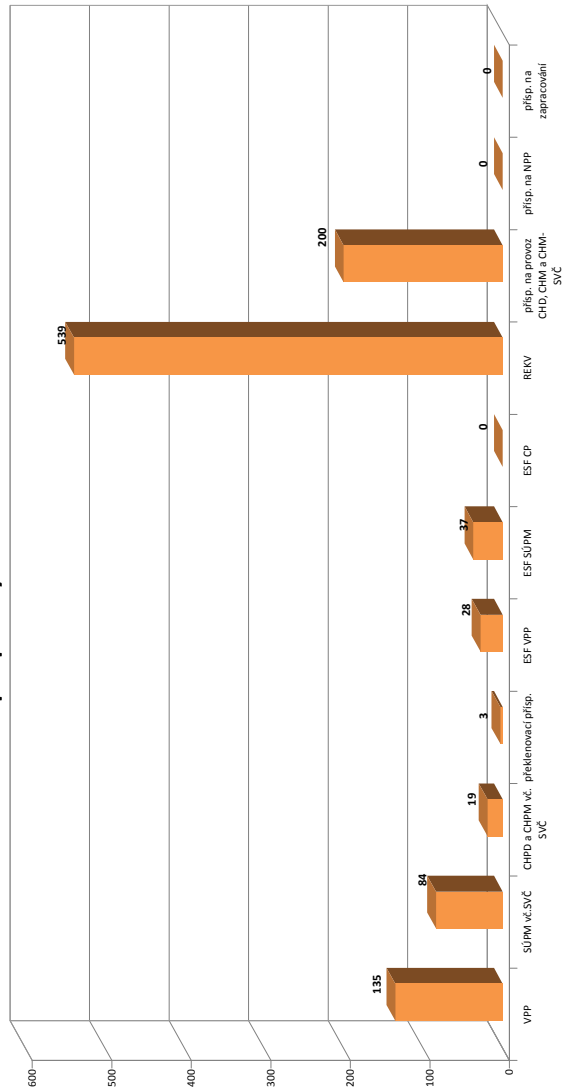

Jičín

Vývoj na trhu práce v roce 2011

měsíc	evidování uchazeči na konci sled.měs.					počet osob pobírajících podporu	MN v %	nově hlášení uchazeči	vyřazení uchazeči	nově hlášená a uvolněná VPM	obsazená a zrušená VPM	VPM celkem	počet uchazečů na 1 VPM
	celkem	dosažitelní	ženy	abs. škol a mladiství	osoby se ZP								
1	3 780	3 682	1 709	246	400	1 553	8,7	460	437	132	62	211	17,9
2	3 691	3 581	1 658	238	390	1 482	8,5	289	378	108	133	186	19,8
3	3 487	3 369	1 606	222	383	1 319	8,0	289	493	123	107	202	17,3
4	3 090	2 978	1 548	213	372	968	7,0	318	715	97	108	191	16,2
5	2 864	2 732	1 508	189	367	772	6,4	331	557	89	83	197	14,5
6	2 773	2 627	1 475	161	354	746	6,2	299	390	72	88	181	15,3
7	2 853	2 749	1 561	170	340	800	6,6	401	321	59	51	189	15,1
8	2 783	2 682	1 556	181	324	808	6,4	310	380	125	74	240	11,6
9	2 729	2 634	1 497	250	302	703	6,3	471	525	77	89	228	12,0
10	2 768	2 678	1 516	257	311	715	6,6	394	355	80	111	197	14,1
11	2 866	2 769	1 512	227	319	801	6,8	427	329	77	82	192	14,9
12	3 179	3 094	1 553	222	323	1 022	7,6	563	250	58	83	167	19,0

Evidování uchazeči a volná pracovní místa

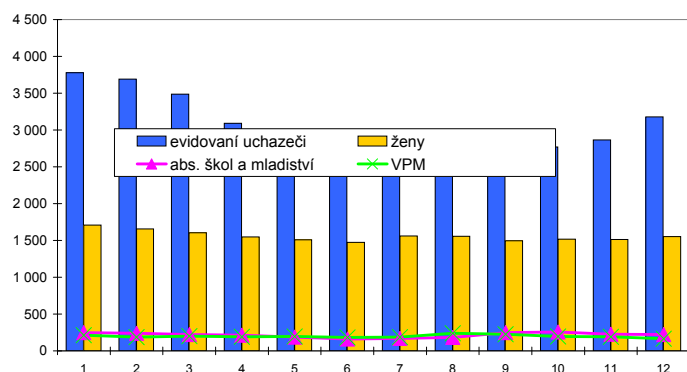

Nově hlášení a vyřazení uchazeči

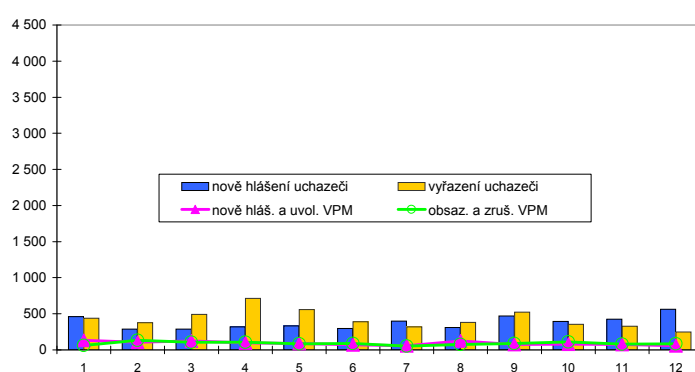

Struktura nezaměstnanosti v roce 2011

stav na konci čtvrtletí	celkový počet evidovan. uchazečů	Věková struktura nezaměstnaných				Délka nezaměstnanosti				
		do 19 let	20 - 34 let	35 - 49 let	nad 50 let	do 3 měsíců	3 - 6 měsíců	6 - 9 měsíců	9 - 12 měsíců	nad 12 měsíců
I.	3 487	129	1 170	1 127	1 061	801	1 117	376	185	1 008
II.	2 773	103	945	858	867	750	416	444	226	937
III.	2 729	159	1 006	813	751	876	491	219	240	903
IV.	3 179	144	1 147	1 018	870	1 183	612	318	137	929

stav na konci čtvrtletí	Struktura nezaměstnaných podle vzdělání									
	uchazeči celkem	bez vzděl.+ neúpl.zák.vz.	základní vzdělání	vyučení	střední bez maturity	vyučení s maturitou	ÚSV	ÚSO	vyšší odborné	bakal.+ VŠ
I.	3 487	2	816	1 571	125	161	98	543	28	143
II.	2 773	2	721	1 151	110	120	102	414	27	126
III.	2 729	7	661	1 096	109	153	94	427	31	151
IV.	3 179	10	780	1 359	127	161	108	470	34	130

stav na konci čtvrtletí	Struktura volných pracovních míst podle vzdělání									
	VPM celkem	bez vzděl.+ neúpl.zák.vz.	základní vzdělání	vyučení	střední bez maturity	vyučení s maturitou	ÚSV	ÚSO	vyšší odborné	bakal.+ VŠ
I.	202	0	55	84	1	14	2	34	4	8
II.	181	0	57	60	1	17	0	37	3	6
III.	228	0	77	80	2	26	2	27	2	12
IV.	167	0	61	54	1	18	0	23	3	7

Struktura nezaměstnaných podle vzdělání

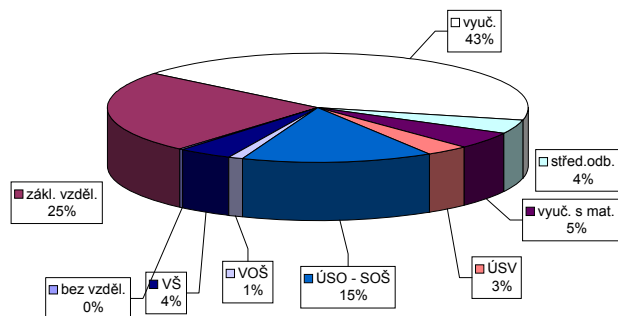

Struktura VPM podle vzdělání

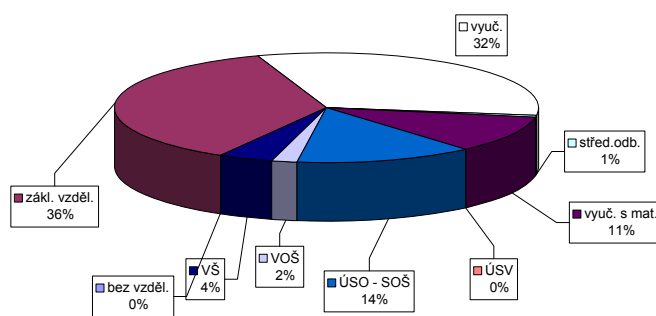

Vývoj v oblasti aktivní politiky zaměstnanosti v roce 2011 - Jičín

číslo	Veřejné prospěšné práce (VPP)			Společensky účelná pracovní místa u zaměstnavatele			Společensky účelná pracovní místa - vyhrazená místa			Samostatná výdělná činnost (SVC)			Chráněné pracovní dílny - vytvoření			Chráněné pracovní místa - vytvoření			CHPM - SVC osob se ZP			Příspěvek na provoz CHPD, CHPM a CHPM - SVC OZP			Příspěvek na zapracování			Příspěvek na nový podnikatelský program (NPP)		
	stav na konci sled.měs.	celkem od poč. roku	umístění uchazečů	stav na konci sled.měs.	celkem od poč. roku	umístění uchazečů	stav na konci sled.měs.	celkem od poč. roku	umístění uchazečů	stav na konci sled.měs.	celkem od poč. roku	stav na konci sled.měs.	celkem od poč. roku	umístění uchazečů	stav na konci sled.měs.	celkem od poč. roku	stav na konci sled.měs.	celkem od poč. roku	stav na konci sled.měs.	celkem od poč. roku	stav na konci sled.měs.	celkem od poč. roku	stav na konci sled.měs.	celkem od poč. roku	stav na konci sled.měs.	celkem od poč. roku	stav na konci sled.měs.	celkem od poč. roku	stav na konci sled.měs.	celkem od poč. roku
1	51	0	47	1	0	0	0	0	0	0	65	2	65	2	12	0	10	0	0	0	0	0	0	0	0	0	0	0	0	
2	52	4	51	6	0	0	0	0	0	0	58	9	58	9	12	0	10	0	0	0	0	0	0	0	0	0	0	0	0	
3	66	25	62	24	0	0	0	0	0	0	51	22	51	22	12	0	10	0	0	0	0	0	0	0	0	0	0	0	0	0
4	85	58	76	56	0	0	0	0	0	0	52	37	52	37	11	0	10	0	0	0	0	0	0	0	0	0	0	0	0	0
5	89	63	83	67	0	0	0	0	0	0	42	44	42	44	11	0	10	0	0	0	0	0	0	0	0	0	0	0	0	0
6	94	69	89	75	0	0	0	0	0	0	51	53	51	53	11	0	10	0	0	0	0	0	0	0	0	0	0	0	0	0
7	93	69	83	78	0	0	0	0	0	0	42	54	42	54	12	1	10	0	0	0	0	0	0	0	0	0	0	0	0	0
8	92	69	82	78	0	0	0	0	0	0	36	54	36	54	12	1	10	0	0	0	0	0	0	0	0	0	0	0	0	0
9	92	69	81	78	0	0	0	0	0	0	28	54	28	54	12	1	10	0	0	0	0	0	0	0	0	0	0	0	0	0
10	76	69	60	79	0	0	0	0	0	0	16	54	16	54	12	1	10	0	0	0	0	0	0	0	0	0	0	0	0	0
11	32	69	18	79	0	0	0	0	0	0	11	54	11	54	13	2	10	0	0	0	0	0	0	0	0	0	0	0	0	0
12	27	69	18	79	0	0	0	0	0	0	8	59	8	59	11	2	10	0	0	0	0	0	0	0	0	0	0	0	0	0

Počet osob podpořených v rámci APZ v roce 2011

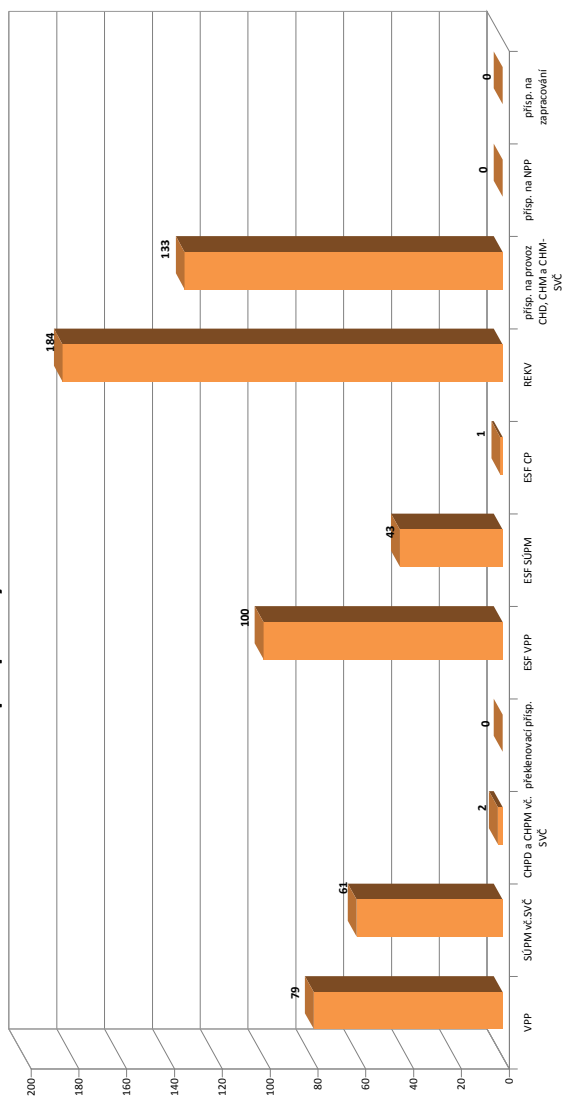

číslo	Překlenovací příspěvek (PP)			Projekt ESF - OP LZZ - VPP			Projekt ESF - OP LZZ - SÚPw			Projekt ESF - OP LZZ - CP			Uchazeči v requalifikaci		
	zaměstnaní	stav na konci sled.měs.	celkem od poč. roku	stav na konci sled.měs.	celkem od poč. roku	umístění uchazečů	stav na konci sled.měs.	celkem od poč. roku	stav na konci sled.měs.	celkem od poč. roku	stav na konci sled.měs.	celkem od poč. roku	stav na konci sled.měs.	celkem od poč. roku	stav na konci sled.měs.
1	0	0	8	8	26	0	26	0	0	0	3	3	1		
2	0	0	18	18	42	1	43	1	1	4	4	4			
3	0	0	21	22	40	1	43	1	1	16	16	17			
4	0	0	20	24	38	1	43	1	1	17	17	31			
5	0	0	19	24	38	1	43	1	1	44	44	96			
6	0	0	20	25	28	0	43	0	0	37	177	177			
7	0	0	18	41	6	0	43	0	0	0	177	177			
8	0	0	47	70	0	0	43	0	0	0	177	177			
9	0	0	49	72	0	0	43	0	0	1	178	178			
10	0	0	51	78	0	0	43	0	0	2	180	180			
11	0	0	68	96	0	0	43	0	0	3	184	184			
12	0	0	53	100	0	0	43	0	0	0	184	184			

Náchod

Vývoj na trhu práce v roce 2011

měsíc	evidování uchazeči na konci sled.měs.					počet osob pobírajících podporu	MN v %	nově hlášení uchazeči	vyřazení uchazeči	nově hlášená a uvolněná VPM	obsazená a zrušená VPM	VPM celkem	počet uchazečů na 1 VPM
	celkem	dosažitelní	ženy	abs. škol a mladiství	osoby se ZP								
1	4 995	4 813	2 226	245	583	2 122	8,9	744	630	131	128	295	16,9
2	4 977	4 734	2 237	229	585	2 022	8,7	487	505	147	117	325	15,3
3	4 835	4 603	2 166	213	578	1 811	8,5	508	650	170	173	322	15,0
4	4 387	4 173	2 053	209	554	1 417	7,6	468	916	153	141	334	13,1
5	4 124	3 877	2 036	195	537	1 152	7,1	421	684	151	152	333	12,4
6	4 019	3 812	2 032	169	533	1 096	7,0	450	555	186	131	388	10,4
7	4 171	3 968	2 161	199	540	1 195	7,1	634	482	188	195	381	10,9
8	4 059	3 859	2 138	231	521	1 121	6,9	482	594	129	107	403	10,1
9	3 928	3 731	2 014	322	478	967	6,7	682	813	116	185	334	11,8
10	3 850	3 643	1 960	313	462	959	6,4	520	598	119	124	329	11,7
11	3 964	3 728	1 976	289	469	1 051	6,6	578	464	115	171	273	14,5
12	4 356	4 153	2 060	298	487	1 309	7,3	751	359	45	88	230	18,9

Evidování uchazeči a volná pracovní místa

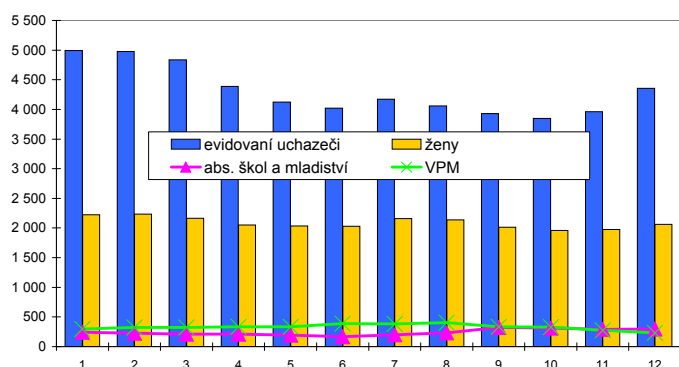

Nově hlášení a vyřazení uchazeči

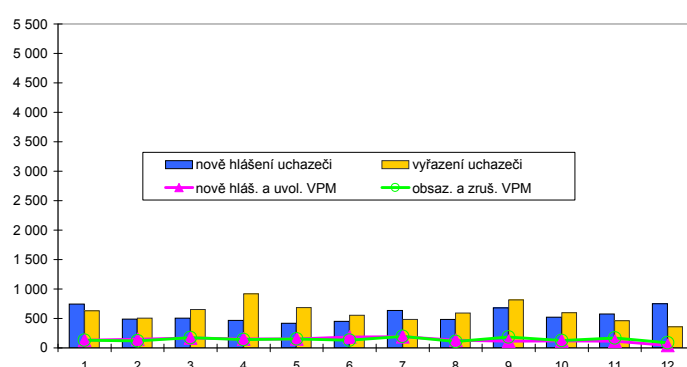

Struktura nezaměstnanosti v roce 2011

stav na konci čtvrtletí	celkový počet evidovan. uchazečů	Věková struktura nezaměstnaných				Délka nezaměstnanosti				
		do 19 let	20 - 34 let	35 - 49 let	nad 50 let	do 3 měsíců	3 - 6 měsíců	6 - 9 měsíců	9 - 12 měsíců	nad 12 měsíců
I.	4 835	206	1 776	1 556	1 297	1 403	1 518	573	313	1 028
II.	4 019	197	1 471	1 275	1 076	1 100	818	714	343	1 044
III.	3 928	279	1 530	1 174	945	1 365	633	466	425	1 039
IV.	4 356	231	1 653	1 427	1 045	1 596	876	399	316	1 169

stav na konci čtvrtletí	uchazeči celkem	Struktura nezaměstnaných podle vzdělání								
		bez vzděl.+ neúpl.zák.vz.	základní vzdělání	vyučení	střední bez maturity	vyučení s maturitou	ÚSV	ÚSO	vyšší odborné	bakal.+ VŠ
I.	4 835	7	1 470	1 957	199	227	113	676	33	153
II.	4 019	6	1 344	1 483	178	166	113	551	26	152
III.	3 928	7	1 291	1 374	165	187	102	582	25	195
IV.	4 356	6	1 349	1 703	177	201	98	604	28	190

stav na konci čtvrtletí	VPM celkem	Struktura volných pracovních míst podle vzdělání								
		bez vzděl.+ neúpl.zák.vz.	základní vzdělání	vyučení	střední bez maturity	vyučení s maturitou	ÚSV	ÚSO	vyšší odborné	bakal.+ VŠ
I.	322	0	84	139	0	4	0	68	0	27
II.	388	0	66	226	0	5	0	66	1	24
III.	334	0	63	178	0	8	1	63	0	21
IV.	230	0	9	145	0	4	1	41	1	29

Struktura nezaměstnaných podle vzdělání

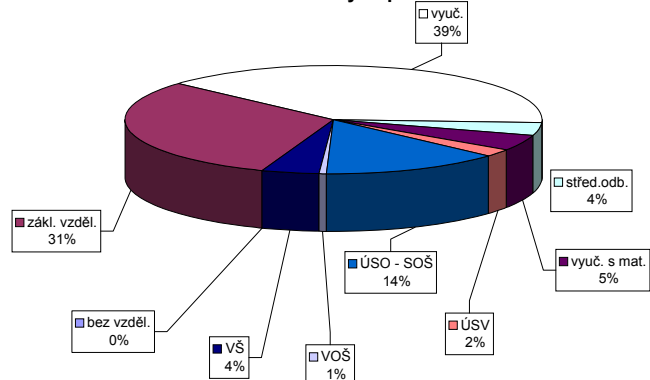

Struktura VPM podle vzdělání

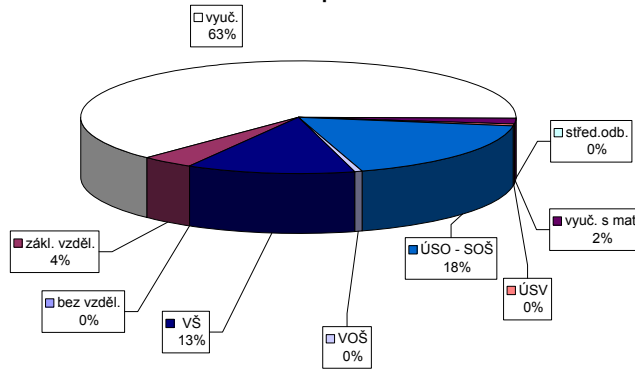

Vývoj v oblasti aktivní politiky zaměstnanosti v roce 2011 - Náchod

číslo	Veřejné prospěšné práce (VPP)			Společensky účelná pracovní místa u zaměstnavatele			Společensky účelná pracovní místa - vyhrazená místa			Samostatná výdělničinnost (SVC)			Chráněné pracovní dílny - vytvoření			Chráněné pracovní místa - vytvoření			CHPM - SVC osob se ZP			Příspěvek na provoz CHPD, CHPM a CHPM - SVC OZP			Příspěvek na zapracování			Příspěvek na nový podnikatelský program (NPP)					
	vytvořená místa	umístění uchazečů	celkem od poč. sled. měs. roku	stav na konci sled. měs. roku	vytvořená místa	umístění uchazečů	celkem od poč. sled. měs. roku	stav na konci sled. měs. roku	vytvořená místa	umístění uchazečů	celkem od poč. sled. měs. roku	stav na konci sled. měs. roku	vytvořená místa	umístění uchazečů	celkem od poč. sled. měs. roku	stav na konci sled. měs. roku	vytvořená místa	umístění uchazečů	celkem od poč. sled. měs. roku	stav na konci sled. měs. roku	vytvořená místa	umístění uchazečů	celkem od poč. sled. měs. roku	stav na konci sled. měs. roku	vytvořená místa	umístění uchazečů	celkem od poč. sled. měs. roku	stav na konci sled. měs. roku	vytvořená místa	umístění uchazečů	celkem od poč. sled. měs. roku	stav na konci sled. měs. roku	
1	29	0	26	2	0	0	0	58	0	42	3	107	2	0	0	1	0	0	0	1	0	0	0	0	0	0	0	0	0	0	0		
2	58	30	43	20	0	0	0	50	17	37	20	107	3	0	0	3	2	0	0	1	0	0	0	0	0	0	0	0	0	0	0		
3	66	50	54	43	0	0	0	54	21	41	24	106	7	0	0	3	2	0	0	1	0	0	0	0	0	0	0	0	0	0	0		
4	92	79	84	77	0	0	0	25	24	25	27	106	14	0	0	3	2	0	0	2	1	0	0	0	0	0	0	0	0	0	0	0	
5	92	83	90	89	0	0	0	26	25	26	28	107	18	0	0	3	2	0	0	2	1	0	0	0	0	0	0	0	0	0	0	0	
6	92	83	75	92	0	0	0	23	28	23	31	105	18	0	0	3	2	0	0	2	1	0	0	0	0	0	0	0	0	0	0	0	
7	105	115	72	93	0	0	0	22	29	21	31	100	18	0	0	3	2	0	0	4	2	1	0	0	0	0	0	0	0	0	0	0	
8	106	116	104	127	0	0	0	8	30	7	32	96	19	0	0	3	2	0	0	4	2	1	0	0	0	0	0	0	0	0	0	0	
9	100	116	100	128	0	0	0	13	35	7	32	92	19	0	0	3	2	0	0	4	2	1	0	0	0	0	0	0	0	0	0	0	
10	99	116	97	128	0	0	0	14	38	11	38	88	20	0	0	3	2	0	0	4	2	1	0	0	0	0	0	0	0	0	0	0	
11	88	117	82	128	0	0	0	12	38	12	41	87	20	0	0	3	2	0	0	4	2	1	0	0	0	0	0	0	0	0	0	0	
12	4	120	3	131	0	0	0	11	39	11	42	88	22	0	0	3	2	0	0	4	2	1	0	0	0	0	0	0	0	0	0	0	0

Počet osob podpořených v rámci APZ v roce 2011

číslo	Překlenovací příspěvek (PP)		Projekt ESF - OP LZZ - VPP		Projekt ESF - OP LZZ - SÚPM		Projekt ESF - OP LZZ - CP		Uchazeči v requalifikaci	
	zaměstnaní	celkem	umístění uchazečů	celkem	umístění uchazečů	celkem	umístění uchazečů	celkem	stav na konci sled. měs. roku	stav na konci sled. měs. roku
1	0	0	57	6	35	18	5	0	8	9
2	0	0	54	10	64	49	5	0	65	87
3	0	0	53	11	61	49	5	0	30	116
4	0	0	34	21	79	70	3	0	18	138
5	0	0	27	26	73	78	2	0	45	185
6	0	0	27	27	31	78	1	0	4	198
7	0	0	12	40	0	78	0	0	0	198
8	0	0	44	74	0	78	0	0	4	202
9	0	0	55	87	0	78	0	0	1	204
10	0	0	62	95	0	78	0	0	25	229
11	0	0	53	105	0	78	0	0	39	257
12	0	0	55	113	0	78	0	0	2	257

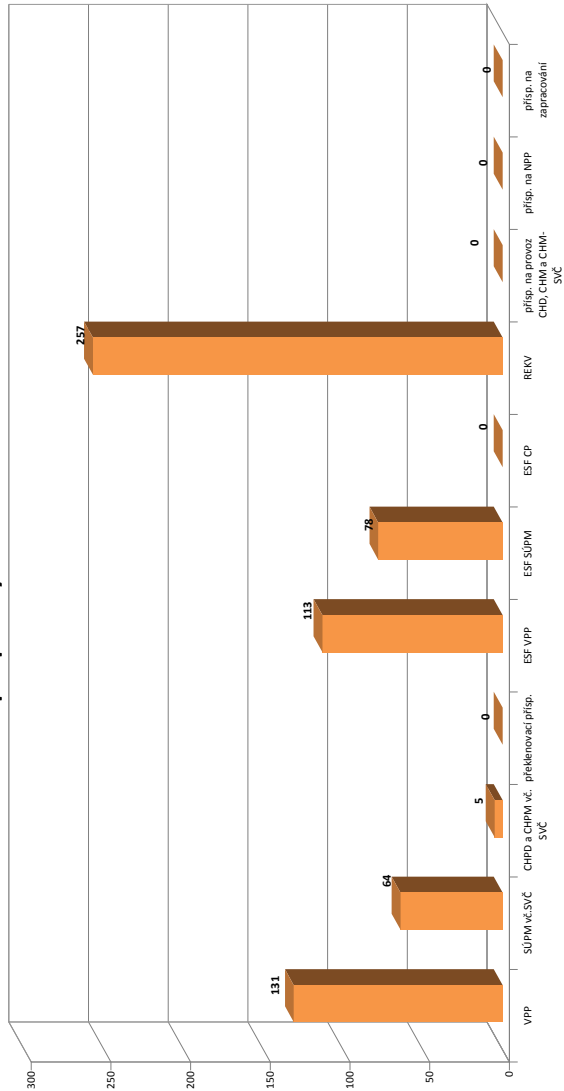

Rychnov nad Kněžnou

Vývoj na trhu práce v roce 2011

měsíc	evidování uchazeči na konci sled.měs.					počet osob pobírajících podporu	MN v %	nově hlášení uchazeči	vyřazení uchazeči	nově hlášená a uvolněná VPM	obsazená a zrušená VPM	VPM celkem	počet uchazečů na 1 VPM
	celkem	dosažitelní	ženy	abs. škol a mladiství	osoby se ZP								
1	3 040	2 948	1 496	199	421	1 346	7,2	443	387	79	80	140	21,7
2	2 975	2 874	1 438	186	425	1 253	7,0	277	342	90	73	157	18,9
3	2 847	2 744	1 406	170	416	1 143	6,7	308	436	137	105	189	15,1
4	2 547	2 450	1 348	161	378	890	6,0	333	633	174	93	270	9,4
5	2 421	2 309	1 339	140	393	775	5,7	305	431	129	105	294	8,2
6	2 346	2 243	1 329	122	384	744	5,5	306	381	211	105	400	5,9
7	2 366	2 301	1 393	121	360	843	5,6	393	373	88	177	311	7,6
8	2 293	2 222	1 383	141	345	782	5,4	340	413	89	202	198	11,6
9	2 147	2 074	1 290	171	323	658	5,0	447	593	89	95	192	11,2
10	2 092	2 002	1 234	168	326	630	4,8	328	383	75	120	147	14,2
11	2 146	2 046	1 253	154	323	701	4,9	362	308	84	105	126	17,0
12	2 369	2 279	1 280	146	344	825	5,5	467	244	34	70	90	26,3

Evidování uchazeči a volná pracovní místa

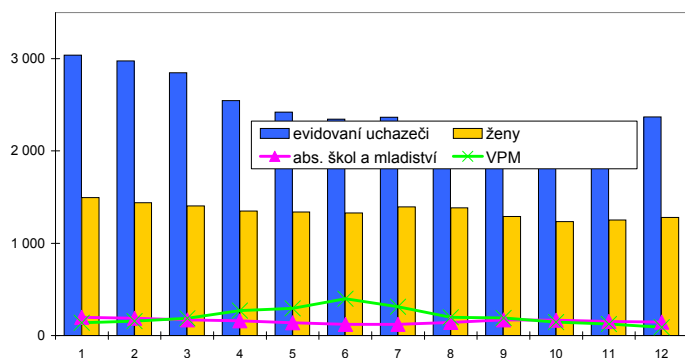

Nově hlášení a vyřazení uchazeči

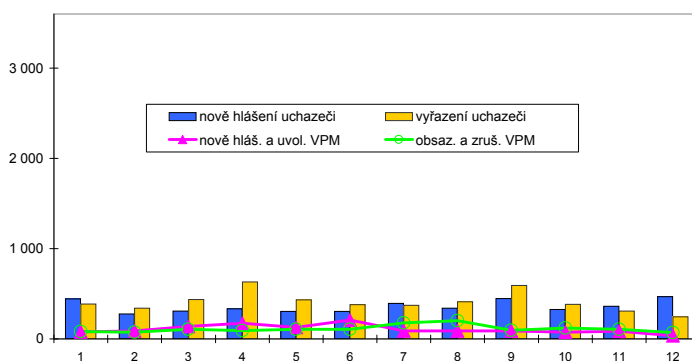

Struktura nezaměstnanosti v roce 2011

stav na konci čtvrtletí	celkový počet evidovan. uchazečů	Věková struktura nezaměstnaných				Délka nezaměstnanosti				
		do 19 let	20 - 34 let	35 - 49 let	nad 50 let	do 3 měsíců	3 - 6 měsíců	6 - 9 měsíců	9 - 12 měsíců	nad 12 měsíců
I.	2 847	100	971	897	879	812	909	338	183	605
II.	2 346	95	781	744	726	735	455	398	184	574
III.	2 147	141	792	664	550	806	400	229	202	510
IV.	2 369	99	840	817	613	971	455	246	153	544

stav na konci čtvrtletí	uchazeči celkem	Struktura nezaměstnaných podle vzdělání								
		bez vzděl.+ neúpl.zák.vz.	základní vzdělání	vyučení	střední bez maturity	vyučení s maturitou	ÚSV	ÚSO	vyšší odborné	bakal.+ VŠ
I.	2 847	7	679	1 226	114	113	65	513	23	107
II.	2 346	6	600	935	91	82	65	441	21	105
III.	2 147	5	525	817	89	88	52	432	36	103
IV.	2 369	3	545	1 010	91	92	48	450	32	98

stav na konci čtvrtletí	VPM celkem	Struktura volných pracovních míst podle vzdělání								
		bez vzděl.+ neúpl.zák.vz.	základní vzdělání	vyučení	střední bez maturity	vyučení s maturitou	ÚSV	ÚSO	vyšší odborné	bakal.+ VŠ
I.	189	15	11	96	0	0	7	48	2	10
II.	400	6	34	287	0	6	18	39	2	8
III.	192	0	19	123	0	8	21	15	0	6
IV.	90	0	12	44	0	10	4	17	0	3

Struktura nezaměstnaných podle vzdělání

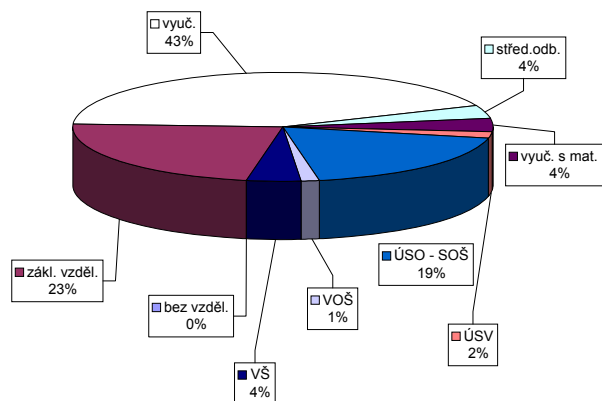

Struktura VPM podle vzdělání

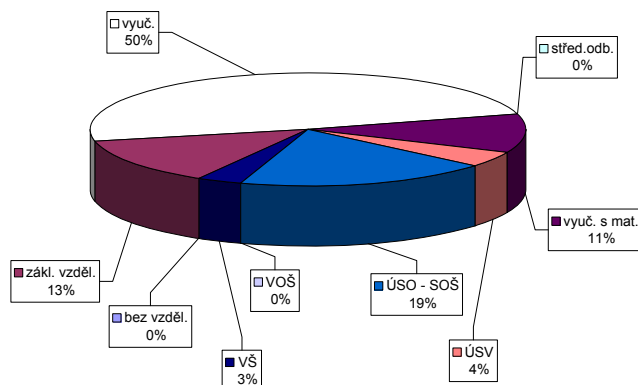

Vývoj v oblasti aktivní politiky zaměstnanosti v roce 2011 - Rychnov nad Kněžnou

číslo	Veřejné prospěšné práce (VPP)			Společensky účelná pracovní místa u zaměstnavatele			Společensky účelná pracovní místa - vyhrazená místa			Samostatná výdělná činnost (SVC)			Chráněná pracovní dílny - vytvoření			Chráněná pracovní místa - vytvoření			CHPM - SVC osob se ZP			Příspěvek na provoz CHPD, CHPM a CHPM - SVC OZP			Příspěvek na zapracování			Příspěvek na nový podnikatelský program (NPP)			
	stav na konci sled. měs. roku	celkem od poč. roku	umístění uchazečů	stav na konci sled. měs. roku	celkem od poč. roku	umístění uchazečů	stav na konci sled. měs. roku	celkem od poč. roku	umístění uchazečů	stav na konci sled. měs. roku	celkem od poč. roku	umístění uchazečů	stav na konci sled. měs. roku	celkem od poč. roku	umístění uchazečů	stav na konci sled. měs. roku	celkem od poč. roku	umístění uchazečů	stav na konci sled. měs. roku	celkem od poč. roku	umístění uchazečů	stav na konci sled. měs. roku	celkem od poč. roku	zaměstnaní	stav na konci sled. měs. roku	celkem od poč. roku	zaměstnaní	stav na konci sled. měs. roku	celkem od poč. roku	zaměstnaní	stav na konci sled. měs. roku
1	15	0	15	0	0	0	35	0	35	0	19	7	0	7	0	0	0	0	0	0	0	0	0	0	0	0	0	0	0	0	
2	15	0	15	0	0	0	31	0	31	0	19	7	0	7	0	0	0	0	0	0	0	0	0	2	0	0	0	0	0	0	
3	18	3	18	3	0	0	38	14	38	14	21	8	1	2	0	0	0	0	0	0	0	0	2	0	2	0	0	0	0	0	
4	70	55	68	54	0	0	31	17	31	17	21	8	1	2	0	0	0	0	0	0	0	0	2	0	2	0	0	0	0	0	
5	91	76	88	75	0	0	33	20	33	20	20	8	1	2	0	0	0	0	0	0	0	0	2	0	2	0	0	0	0	0	
6	100	90	93	87	0	0	32	22	32	22	20	8	1	2	0	0	0	0	0	0	0	0	2	0	2	0	0	0	0	0	
7	81	90	76	87	0	0	29	26	29	25	20	8	1	2	0	0	0	0	0	0	0	0	2	0	2	0	0	0	0	0	
8	74	90	71	87	0	0	18	27	18	26	19	8	1	2	0	0	0	0	0	0	0	0	2	0	2	0	0	0	0	0	
9	29	90	26	87	0	0	21	35	21	34	19	8	1	2	0	0	0	0	0	0	0	0	2	0	2	0	0	0	0	0	
10	28	90	25	87	0	0	20	38	20	37	19	8	1	2	0	0	0	0	0	0	0	0	2	0	2	0	0	0	0	0	
11	12	90	12	87	0	0	20	39	20	38	20	4	11	4	8	8	0	0	0	0	0	0	2	0	2	0	0	0	0	0	
12	3	90	3	87	0	0	22	44	22	43	20	5	11	4	8	8	0	0	0	0	0	0	34	0	34	0	0	0	0	0	

Počet osob podpořených v rámci APZ v roce 2011

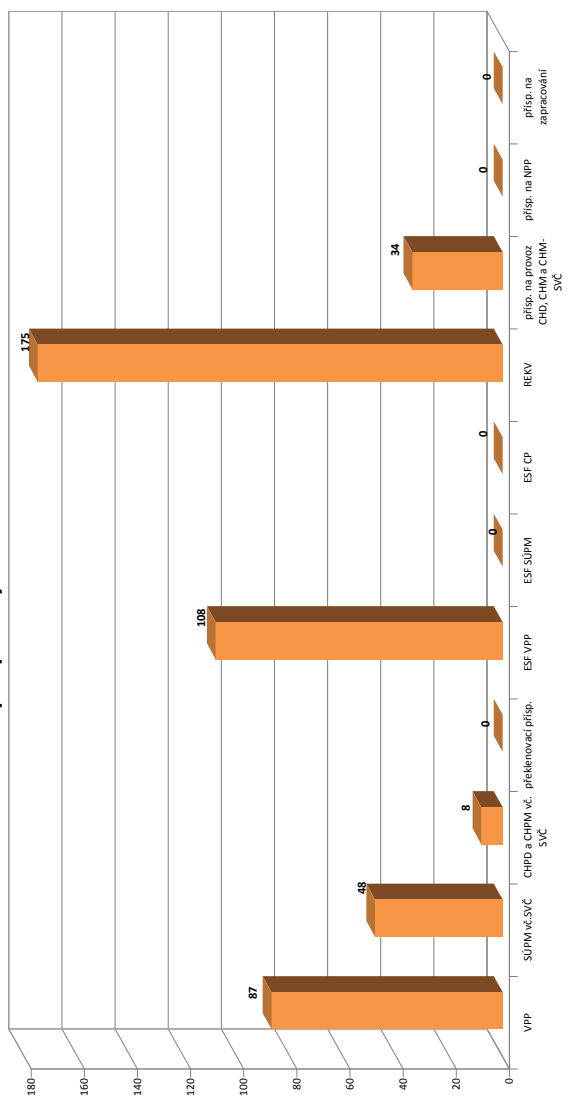

číslo	Překlenovací příspěvek (PP)			Projekt ESF - OP LZZ - VPP			Projekt ESF - OP LZZ - SÚPM			Projekt ESF - OP LZZ - CP			Uchazeči v requalifikaci		
	zaměstnaní	stav na konci sled. měs. roku	celkem od poč. roku	stav na konci sled. měs. roku	celkem od poč. roku	umístění uchazečů	stav na konci sled. měs. roku	celkem od poč. roku	stav na konci sled. měs. roku	celkem od poč. roku	umístění uchazečů	stav na konci sled. měs. roku	celkem od poč. roku	stav na konci sled. měs. roku	celkem od poč. roku
1	0	0	48	0	0	17	3	0	0	0	6	0	0	8	
2	0	0	41	0	0	16	3	0	0	0	8	0	0	11	
3	0	0	10	0	0	15	3	0	0	0	3	0	0	41	
4	0	0	0	0	0	15	1	0	0	0	5	0	0	56	
5	0	0	0	0	0	13	0	0	0	0	23	0	0	84	
6	0	0	0	0	0	9	0	0	0	0	14	0	0	114	
7	0	0	30	0	0	0	0	0	0	0	0	0	0	114	
8	0	0	35	0	0	0	0	0	0	0	0	0	0	114	
9	0	0	90	0	0	0	0	0	0	0	4	0	0	118	
10	0	0	90	0	0	0	0	0	0	0	15	0	0	130	
11	0	0	90	0	0	0	0	0	0	0	32	0	0	174	
12	0	0	75	0	0	0	0	0	0	0	0	0	0	175	

Trutnov

Vývoj na trhu práce v roce 2011

měsíc	evidování uchazeči na konci sled.měs.					počet osob pobírajících podporu	MN v %	nově hlášení uchazeči	vyřazení uchazeči	nově hlášená a uvolněná VPM	obsazená a zrušená VPM	VPM celkem	počet uchazečů na 1 VPM
	celkem	dosažitelní	ženy	abs. škol a mladiství	osoby se ZP								
1	6 228	6 057	2 824	390	750	2 418	9,8	731	789	136	213	288	21,6
2	6 134	5 947	2 780	385	767	2 276	9,7	489	583	222	148	362	16,9
3	6 066	5 876	2 767	374	764	2 086	9,5	655	723	171	159	374	16,2
4	5 737	5 549	2 745	342	727	1 812	9,0	631	960	173	150	397	14,5
5	5 338	5 164	2 642	282	697	1 530	8,4	498	897	167	166	398	13,4
6	5 238	5 095	2 638	235	700	1 492	8,3	540	640	247	206	439	11,9
7	5 323	5 211	2 740	243	683	1 569	8,5	609	524	132	128	443	12,0
8	5 279	5 165	2 737	286	669	1 494	8,4	562	606	220	212	451	11,7
9	5 213	5 098	2 696	412	627	1 305	8,3	860	926	178	132	497	10,5
10	5 327	5 187	2 741	430	624	1 385	8,5	710	596	143	164	476	11,2
11	5 504	5 364	2 795	417	643	1 476	8,8	703	526	173	175	474	11,6
12	5 831	5 697	2 767	415	647	1 765	9,4	885	558	127	166	435	13,4

Evidování uchazeči a volná pracovní místa

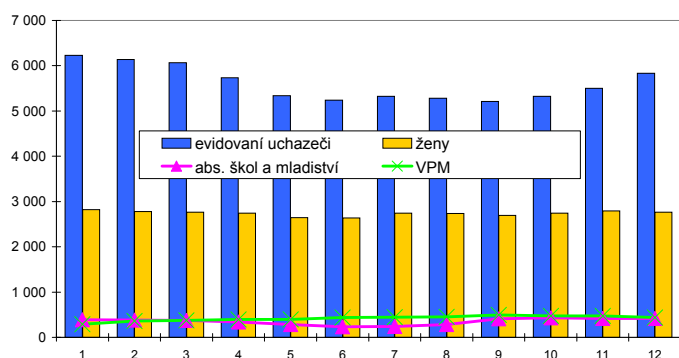

Nově hlášení a vyřazení uchazeči

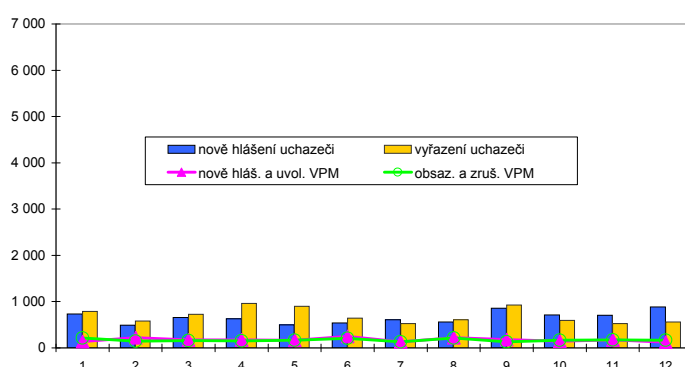

Struktura nezaměstnanosti v roce 2011

stav na konci čtvrtletí	celkový počet evidovan. uchazečů	Věková struktura nezaměstnaných				Délka nezaměstnanosti				
		do 19 let	20 - 34 let	35 - 49 let	nad 50 let	do 3 měsíců	3 - 6 měsíců	6 - 9 měsíců	9 - 12 měsíců	nad 12 měsíců
I.	6 066	255	2 092	1 982	1 737	1 501	1 760	671	411	1 723
II.	5 238	233	1 813	1 635	1 557	1 357	894	904	426	1 657
III.	5 213	363	1 894	1 617	1 339	1 633	855	534	548	1 643
IV.	5 831	311	2 148	1 897	1 475	1 946	1 111	547	373	1 854

stav na konci čtvrtletí	uchazeči celkem	Struktura nezaměstnaných podle vzdělání								
		bez vzděl.+ neúpl.zák.vz.	základní vzdělání	vyučení	střední bez maturity	vyučení s maturitou	ÚSV	ÚSO	vyšší odborné	bakal.+ VŠ
I.	6 066	16	1 644	2 767	225	189	165	849	28	183
II.	5 238	15	1 478	2 213	218	158	169	785	29	173
III.	5 213	14	1 420	2 180	197	181	166	813	45	197
IV.	5 831	21	1 542	2 599	206	197	168	854	43	201

stav na konci čtvrtletí	VPM celkem	Struktura volných pracovních míst podle vzdělání								
		bez vzděl.+ neúpl.zák.vz.	základní vzdělání	vyučení	střední bez maturity	vyučení s maturitou	ÚSV	ÚSO	vyšší odborné	bakal.+ VŠ
I.	374	0	120	128	1	9	0	86	3	27
II.	439	0	89	194	2	13	0	107	4	30
III.	497	0	104	248	0	8	0	108	1	28
IV.	435	0	69	243	1	4	0	82	2	34

Struktura nezaměstnaných podle vzdělání

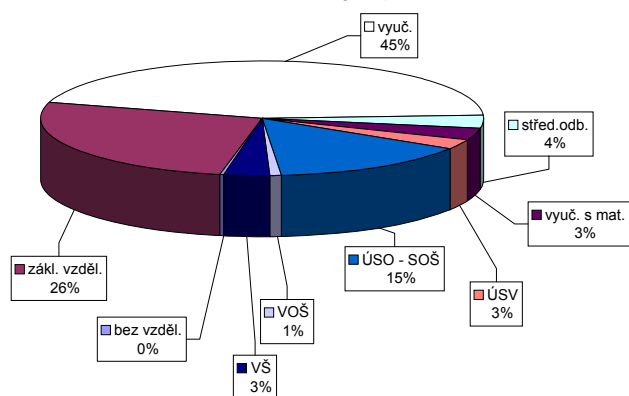

Struktura VPM podle vzdělání

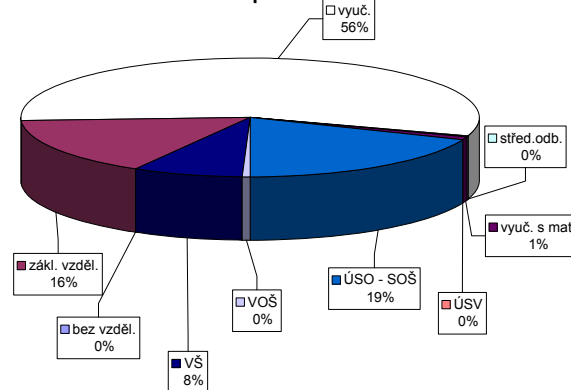

Vývoj v oblasti aktivní politiky zaměstnanosti v roce 2011 - Trutnov

číslo	Veřejné prospěšné práce (VPP)			Společensky účelná pracovní místa u zaměstnavatele			Společensky účelná pracovní místa - vyhrazená místa			Samostatná výdělničinnost (SVC)			Chráněné pracovní dílny - vytvoření			Chráněné pracovní místa - vytvoření			CHPM - SVČ osob se ZP			Příspěvek na provoz CHPD, CHPM a CHPM - SVČ OZP			Příspěvek na zapracování			Příspěvek na nový podnikatelský program (NPP)		
	vytvořená místa	umístění uchazečů	celkem	stav na konci sled.měs.	stav na konci sled.měs.	celkem	stav na konci sled.měs.	stav na konci sled.měs.	celkem	stav na konci sled.měs.	stav na konci sled.měs.	celkem	stav na konci sled.měs.	stav na konci sled.měs.	celkem	stav na konci sled.měs.	stav na konci sled.měs.	celkem	stav na konci sled.měs.	stav na konci sled.měs.	celkem	stav na konci sled.měs.	stav na konci sled.měs.	celkem	stav na konci sled.měs.	stav na konci sled.měs.	celkem	stav na konci sled.měs.	stav na konci sled.měs.	celkem
1	0	0	0	2	0	0	3	0	3	0	0	54	0	53	4	59	0	55	1	6	0	0	83	0	0	0	0	0	0	0
2	0	0	0	2	0	0	2	0	2	0	0	57	3	54	7	65	6	57	4	8	2	83	0	0	0	0	0	0	0	0
3	0	0	0	3	1	2	4	2	4	2	2	62	11	54	7	66	7	59	6	9	3	114	0	0	0	0	0	0	0	0
4	1	1	1	3	1	3	2	2	2	2	2	61	12	65	19	66	7	59	7	8	3	114	0	0	0	0	0	0	0	0
5	63	63	61	62	4	2	2	2	2	2	2	69	23	71	26	63	7	57	9	8	3	114	0	0	0	0	0	0	0	0
6	64	63	68	4	2	4	2	2	2	2	2	72	28	73	30	65	14	55	12	7	3	114	0	0	0	0	0	0	0	0
7	87	84	92	4	2	4	2	0	2	0	2	76	33	74	33	63	16	55	18	7	3	122	0	0	0	0	0	0	0	0
8	87	87	100	4	2	4	6	4	6	4	6	80	38	74	35	63	16	58	22	6	3	125	0	0	0	0	0	0	0	0
9	91	91	103	4	2	4	5	8	8	5	8	80	39	70	35	67	20	60	25	6	3	145	0	0	0	0	0	0	0	0
10	46	91	104	4	2	4	13	16	13	16	16	81	40	60	35	68	21	60	25	6	3	145	0	0	0	0	0	0	0	0
11	41	91	104	4	2	4	20	23	20	23	20	81	42	60	35	68	21	61	26	7	4	145	0	0	0	0	0	0	0	0
12	0	91	104	6	4	6	19	23	19	23	75	42	60	35	68	21	61	26	7	4	31	145	0	0	0	0	0	0	0	0

Počet osob podpořených v rámci APZ v roce 2011

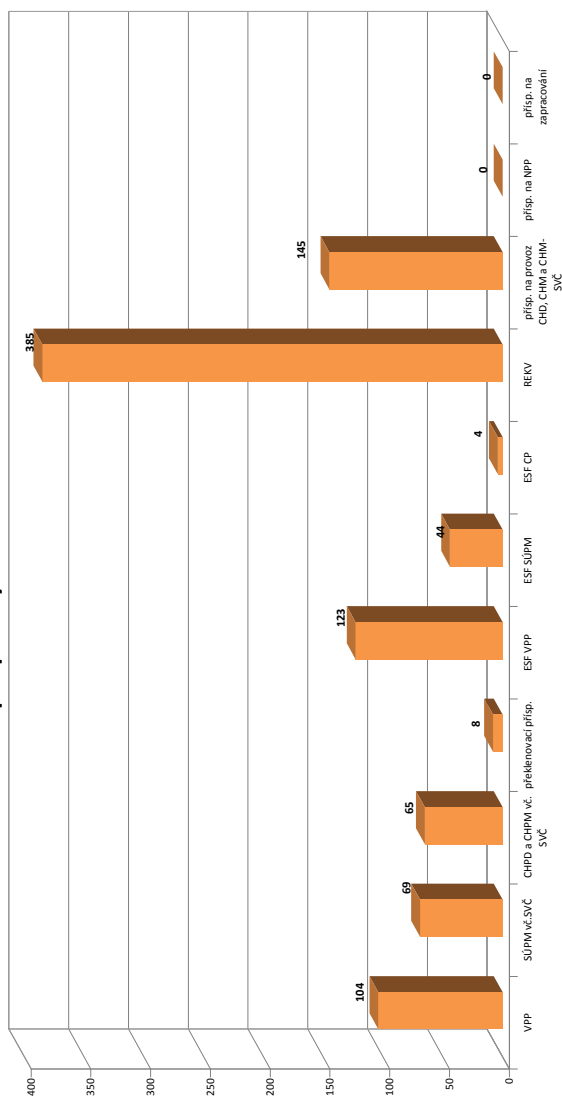

číslo	Překlenovací příspěvek (PP)			Projekt ESF - OP LZZ - VPP			Projekt ESF - OP LZZ - SÚPM			Projekt ESF - OP LZZ - CP			Uchazeči v rekvifikaci		
	zaměstnanci	celkem	stav na konci sled.měs.	umístění uchazečů	stav na konci sled.měs.	celkem	umístění uchazečů	stav na konci sled.měs.	celkem	umístění uchazečů	stav na konci sled.měs.	celkem	umístění uchazečů	stav na konci sled.měs.	celkem
1	0	0	0	10	32	10	3	1	58	49					
2	0	0	33	34	20	3	2	64	104						
3	3	41	41	30	32	3	2	76	175						
4	4	52	53	33	35	2	2	83	246						
5	5	70	72	38	41	2	2	56	278						
6	5	69	72	33	44	4	4	31	317						
7	7	0	72	0	44	4	4	1	317						
8	6	8	23	95	0	44	4	0	318						
9	5	8	34	106	0	44	2	7	325						
10	4	8	46	118	0	44	0	31	353						
11	3	8	45	119	0	44	0	4	378						
12	1	8	45	123	0	44	0	18	385						

Královéhradecký kraj

Vývoj na trhu práce v roce 2011

měsíc	evidování uchazeči na konci sled.měs.					počet osob pobírajících podporu	MN v %	nově hlášení uchazeči	vyřazení uchazeči	nově hlášená a uvolněná VPM	obsazená a zrušená VPM	VPM celkem	počet uchazečů na 1 VPM
	celkem	dosažitelní	ženy	abs. škol a mladiství	osoby se ZP								
1	24 862	24 134	11 269	1 612	2 950	10 244	8,4	3 313	3 129	1 046	864	1 547	16,1
2	24 575	23 658	11 113	1 597	2 969	9 707	8,2	2 214	2 501	1 150	868	1 829	13,4
3	23 721	22 807	10 915	1 540	2 961	8 641	7,9	2 489	3 343	1 139	1 191	1 777	13,3
4	21 703	20 873	10 558	1 407	2 837	7 000	7,2	2 406	4 424	1 173	1 038	1 912	11,4
5	20 357	19 456	10 283	1 232	2 769	5 846	6,8	2 216	3 562	1 148	1 105	1 955	10,4
6	19 943	19 127	10 286	1 085	2 743	5 694	6,6	2 326	2 740	1 238	1 095	2 098	9,5
7	20 466	19 803	10 831	1 163	2 698	6 043	6,9	2 811	2 288	901	914	2 085	9,8
8	20 249	19 577	10 854	1 343	2 632	5 884	6,8	2 486	2 703	1 157	1 147	2 095	9,7
9	19 799	19 138	10 460	1 783	2 472	5 144	6,6	3 488	3 938	1 013	1 069	2 039	9,7
10	19 757	19 026	10 382	1 799	2 461	5 172	6,6	2 670	2 712	870	1 078	1 831	10,8
11	20 294	19 474	10 492	1 701	2 495	5 522	6,8	2 776	2 239	846	995	1 682	12,1
12	22 185	21 462	10 731	1 707	2 562	6 883	7,5	3 791	1 900	862	920	1 624	13,7

Evidování uchazeči a volná pracovní místa

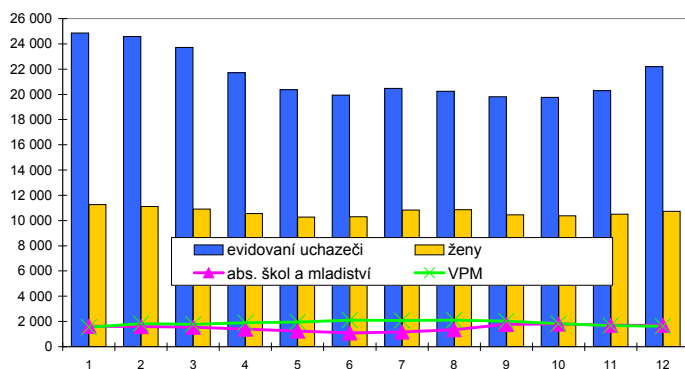

Nově hlášení a vyřazení uchazeči

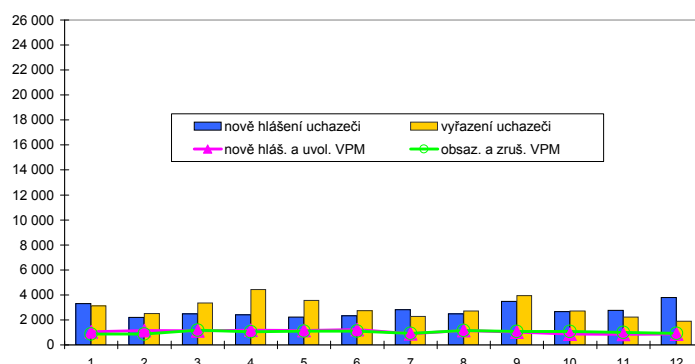

Struktura nezaměstnanosti v roce 2011

stav na konci čtvrtletí	celkový počet evidovan. uchazečů	Věková struktura nezaměstnaných				Délka nezaměstnanosti				
		do 19 let	20 - 34 let	35 - 49 let	nad 50 let	do 3 měsíců	3 - 6 měsíců	6 - 9 měsíců	9 - 12 měsíců	nad 12 měsíců
I.	23 721	924	8 416	7 544	6 837	6 309	7 232	2 856	1 504	5 820
II.	19 943	805	7 117	6 198	5 823	5 575	3 694	3 348	1 718	5 608
III.	19 799	1 261	7 543	5 993	5 002	6 660	3 444	2 141	1 991	5 563
IV.	22 185	1 077	8 281	7 230	5 597	7 859	4 444	2 243	1 477	6 162

stav na konci čtvrtletí	Struktura nezaměstnaných podle vzdělání									
	uchazeči celkem	bez vzděl.+ neúpl.zák.vz.	základní vzdělání	vyučení	střední bez maturity	vyučení s maturitou	ÚSV	ÚSO	vyšší odborné	bakal.+ VŠ
I.	23 721	43	6 161	10 040	913	1 010	637	3 719	171	1 027
II.	19 943	44	5 589	7 701	799	792	638	3 225	165	990
III.	19 799	44	5 437	7 368	773	895	599	3 300	209	1 174
IV.	22 185	50	5 839	8 993	852	965	632	3 510	197	1 147

stav na konci čtvrtletí	Struktura volných pracovních míst podle vzdělání									
	VPM celkem	bez vzděl.+ neúpl.zák.vz.	základní vzdělání	vyučení	střední bez maturity	vyučení s maturitou	ÚSV	ÚSO	vyšší odborné	bakal.+ VŠ
I.	1 777	15	484	671	4	89	14	374	18	97
II.	2 098	12	457	1 054	5	64	38	362	14	81
III.	2 039	1	511	949	7	126	44	301	4	85
IV.	1 624	6	305	882	4	64	10	244	7	91

Struktura nezaměstnaných podle vzdělání

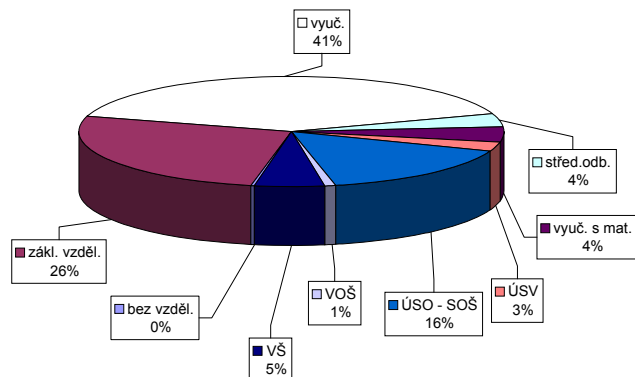

Struktura VPM podle vzdělání

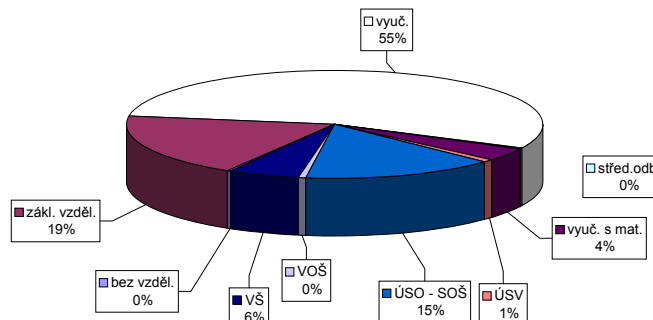

Vývoj v oblasti aktivní politiky zaměstnanosti v roce 2011 - Královéhradecký kraj

číslo	Veřejné prospěšné práce (VPP)			Společensky účelná pracovní místa u zaměstnavatele			Společensky účelná pracovní místa - vyhrazená místa			Samostatná výdělná činnost (SVC)			Chráněné pracovní dílny - vytvoření			Chráněné pracovní místa - vytvoření			CHPM - SVC osob se ZP			Příspěvek na provoz CHPD, CHPM a CHPM - SVC OZP			Příspěvek na zapracování			Příspěvek na nový podnikatelský program (NPP)		
	vytvořená místa		umístění uchazečů	vytvořená místa		umístění uchazečů	vytvořená místa		umístění uchazečů	vytvořená místa		umístění uchazečů	vytvořená místa		umístění uchazečů	vytvořená místa		umístění uchazečů	vytvořená místa		umístění uchazečů	stav na konci sled. měs. roku		celkem od poč. roku	stav na konci sled. měs. roku		celkem od poč. roku	stav na konci sled. měs. roku		celkem od poč. roku
	stav na konci sled. měs. roku	celkem od poč. roku	stav na konci sled. měs. roku	celkem od poč. roku	stav na konci sled. měs. roku	celkem od poč. roku	stav na konci sled. měs. roku	celkem od poč. roku	stav na konci sled. měs. roku	celkem od poč. roku	stav na konci sled. měs. roku	celkem od poč. roku	stav na konci sled. měs. roku	celkem od poč. roku	stav na konci sled. měs. roku	celkem od poč. roku	stav na konci sled. měs. roku	celkem od poč. roku	stav na konci sled. měs. roku	celkem od poč. roku	stav na konci sled. měs. roku	celkem od poč. roku	stav na konci sled. měs. roku	celkem od poč. roku	stav na konci sled. měs. roku	celkem od poč. roku	stav na konci sled. měs. roku	celkem od poč. roku	stav na konci sled. měs. roku	celkem od poč. roku
1	98	1	91	4	5	0	4	0	0	207	2	191	5	272	3	79	0	78	4	68	0	62	1	9	0	0	0	0	0	0
2	128	35	112	27	5	0	4	0	4	175	26	162	29	281	14	79	0	79	7	76	8	66	6	11	2	85	0	0	0	0
3	180	106	158	92	5	1	4	0	4	173	64	160	67	292	37	100	21	74	7	78	10	69	11	12	3	308	0	0	0	0
4	351	295	322	280	4	1	4	1	4	131	100	130	102	293	50	100	21	85	19	78	10	68	13	12	4	353	0	0	0	0
5	454	403	438	410	5	2	5	2	5	135	124	135	126	301	69	100	21	91	27	76	11	67	16	12	4	353	0	0	0	0
6	469	425	435	443	5	2	5	2	5	145	144	145	146	299	76	100	21	98	39	78	18	65	20	12	5	353	0	0	0	0
7	488	483	432	475	5	2	5	2	5	133	154	132	154	294	87	100	21	99	43	76	20	66	27	12	5	254	364	0	0	0
8	481	484	460	519	5	2	5	2	5	99	160	98	160	291	93	100	21	99	45	76	20	69	31	10	5	257	367	0	0	0
9	433	488	404	526	5	2	5	2	5	97	176	91	171	286	97	100	21	95	45	88	33	33	36	10	5	277	387	0	0	0
10	367	489	319	531	5	2	5	2	5	82	191	79	189	277	99	83	21	79	45	91	36	74	38	10	5	280	390	0	0	0
11	277	492	227	533	5	2	5	2	5	73	200	73	201	278	105	86	24	79	45	90	36	82	46	10	6	280	390	0	0	0
12	41	496	28	536	7	4	7	4	4	64	212	64	213	266	109	86	24	79	45	91	37	82	48	10	6	192	512	0	0	0

Počet osob podpořených v rámci APZ v roce 2011

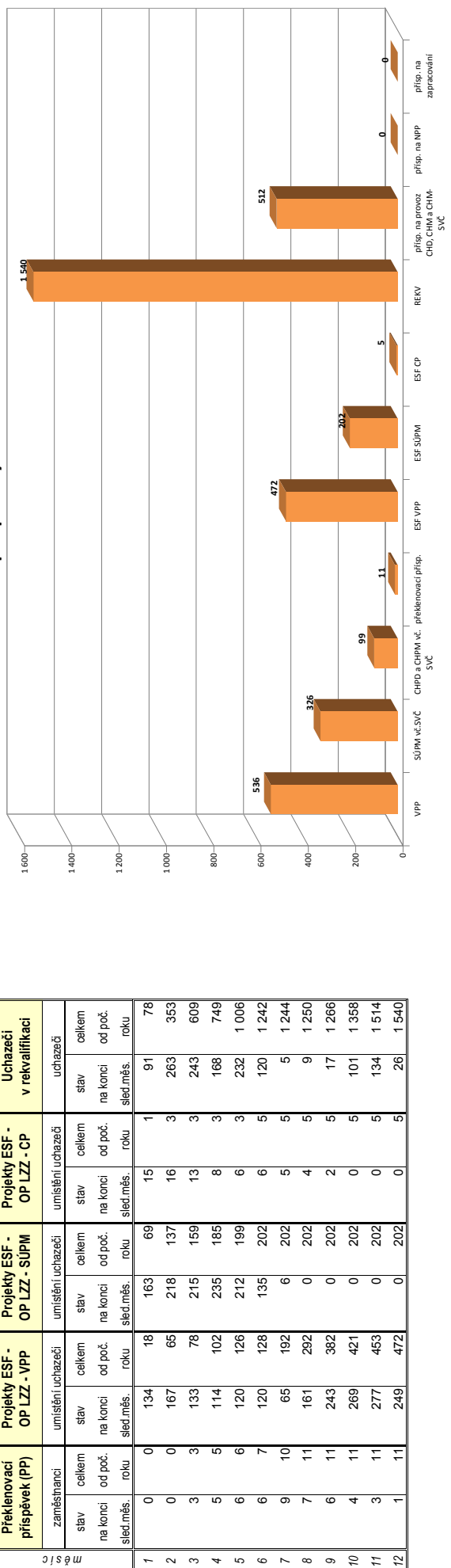

číslo	Překlenovací příspěvek (PP)			Projekt ESF - OP LZZ - VPP			Projekt ESF - OP LZZ - SÚPM			Projekt ESF - OP LZZ - CP			Uchazeči v rekvifikaci		
	zaměstnaní		celkem	umístění uchazečů		celkem	umístění uchazečů		celkem	umístění uchazečů		celkem	uchazeči		
	stav na konci sled. měs. roku	od poč. roku	stav na konci sled. měs. roku	stav na konci sled. měs. roku	od poč. roku	stav na konci sled. měs. roku	stav na konci sled. měs. roku	od poč. roku	stav na konci sled. měs. roku	stav na konci sled. měs. roku	od poč. roku	stav na konci sled. měs. roku	stav na konci sled. měs. roku	od poč. roku	
1	0	0	134	18	163	69	15	1	91	78					
2	0	0	167	65	218	137	16	3	263	353					
3	3	3	133	78	215	159	13	3	243	609					
4	5	5	114	102	235	185	8	3	168	749					
5	6	6	120	126	212	199	6	3	232	1006					
6	6	7	120	128	135	202	6	5	120	1242					
7	9	10	65	192	6	202	5	5	5	1244					
8	7	11	161	292	0	202	4	5	9	1250					
9	6	11	243	382	0	202	2	5	17	1266					
10	4	11	269	421	0	202	0	5	101	1358					
11	3	11	277	453	0	202	0	5	134	1514					
12	1	11	249	472	0	202	0	5	26	1540					

Chrudim

Vývoj na trhu práce v roce 2011

měsíc	evidovani uchazeči na konci sled.měs.					počet osob pobírajících podporu	MN v %	nově hlášení uchazeči	vyřazení uchazeči	nově hlášená a uvolněná VPM	obsazená a zrušená VPM	VPM celkem	počet uchazečů na 1 VPM
	celkem	dosažitelní	ženy	abs. škol a mladiství	osoby se ZP								
1	6 393	6 278	2 680	383	1 053	2 887	11,8	779	592	136	114	242	26,4
2	6 235	6 113	2 602	382	1 044	2 707	11,5	396	554	197	113	326	19,1
3	5 816	5 690	2 532	366	1 014	2 298	10,7	463	882	200	177	349	16,7
4	5 022	4 821	2 417	336	950	1 627	9,0	414	1 208	204	129	424	11,8
5	4 588	4 346	2 361	305	913	1 236	8,1	458	892	211	144	491	9,3
6	4 450	4 287	2 383	258	912	1 169	8,0	509	647	158	172	477	9,3
7	4 553	4 417	2 486	267	897	1 257	8,2	618	515	118	82	513	8,9
8	4 464	4 326	2 444	286	887	1 180	8,1	514	603	123	191	445	10,0
9	4 395	4 234	2 385	404	854	1 044	7,9	750	819	162	148	459	9,6
10	4 314	4 151	2 326	404	843	1 067	7,7	513	594	151	150	460	9,4
11	4 436	4 218	2 350	390	846	1 200	7,8	630	508	109	159	410	10,8
12	5 294	5 145	2 469	409	874	1 877	9,6	1 202	344	142	142	410	12,9

Evidovani uchazeči a volná pracovní místa

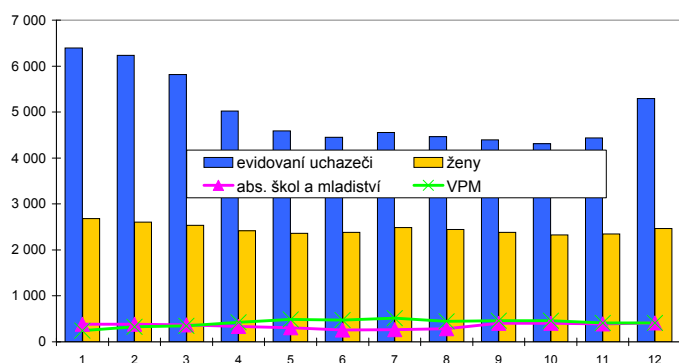

Nově hlášení a vyřazení uchazeči

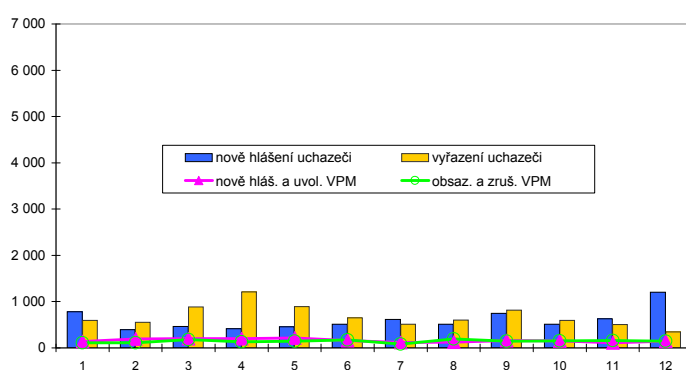

Struktura nezaměstnanosti v roce 2011

stav na konci čtvrtletí	celkový počet evidovan. uchazečů	Věková struktura nezaměstnaných				Délka nezaměstnanosti				
		do 19 let	20 - 34 let	35 - 49 let	nad 50 let	do 3 měsíců	3 - 6 měsíců	6 - 9 měsíců	9 - 12 měsíců	nad 12 měsíců
I.	5 816	228	2 038	1 871	1 679	1 301	1 919	664	335	1 597
II.	4 450	178	1 545	1 409	1 318	1 115	730	691	392	1 522
III.	4 395	289	1 619	1 338	1 149	1 386	681	427	396	1 505
IV.	5 294	243	1 934	1 738	1 379	2 107	904	448	295	1 540

stav na konci čtvrtletí	uchazeči celkem	Struktura nezaměstnaných podle vzdělání								
		bez vzděl.+ neúpl.zák.vz.	základní vzdělání	vyučení	střední bez maturity	vyučení s maturitou	ÚSV	ÚSO	vyšší odborné	bakal.+ VŠ
I.	5 816	63	1 196	2 949	241	280	110	756	31	190
II.	4 450	56	1 036	1 992	183	195	109	647	34	198
III.	4 395	56	1 005	1 889	190	204	105	669	53	224
IV.	5 294	54	1 072	2 592	241	260	109	703	48	215

stav na konci čtvrtletí	VPM celkem	Struktura volných pracovních míst podle vzdělání								
		bez vzděl.+ neúpl.zák.vz.	základní vzdělání	vyučení	střední bez maturity	vyučení s maturitou	ÚSV	ÚSO	vyšší odborné	bakal.+ VŠ
I.	349	0	64	167	0	9	38	39	12	20
II.	477	0	78	282	0	23	40	27	7	20
III.	459	0	72	281	0	11	38	35	7	15
IV.	410	0	61	251	1	15	33	31	4	14

Struktura nezaměstnaných podle vzdělání

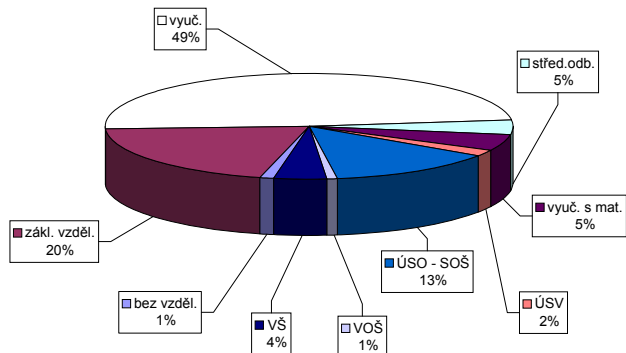

Struktura VPM podle vzdělání

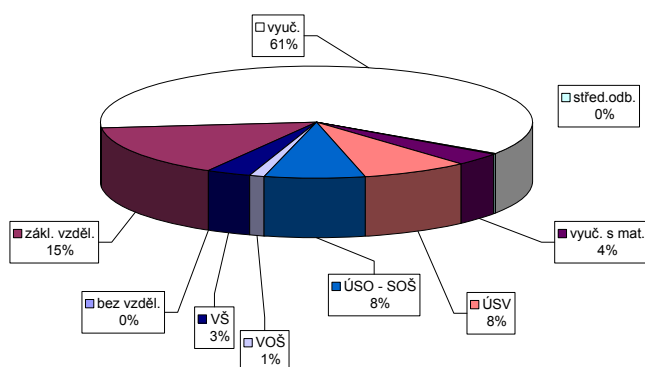

Vývoj v oblasti aktivní politiky zaměstnanosti v roce 2011 - Chrudim

číslo	Veřejně prospěšná práce (VPP)			Společensky účelná pracovní místa u zaměstnavatele			Společensky účelná pracovní místa - vyhrazená místa			Samostatná výdělná činnost (SVC)			Chráněné pracovní dílny - vytvoření			Chráněné pracovní místa - vytvoření			CHPM - SVC osob se ZP			Příspěvek na provoz CHPD, CHPM a CHPM - SVC OZP			Příspěvek na zapracování			Příspěvek na nový podnikatelský program (NPP)					
	vytvořená místa	umístění uchazečů	celkem	stav na konci sled.měs.	vytvořená místa	umístění uchazečů	celkem	stav na konci sled.měs.	vytvořená místa	umístění uchazečů	celkem	stav na konci sled.měs.	vytvořená místa	umístění uchazečů	celkem	stav na konci sled.měs.	vytvořená místa	umístění uchazečů	celkem	stav na konci sled.měs.	vytvořená místa	umístění uchazečů	celkem	stav na konci sled.měs.	vytvořená místa	umístění uchazečů	celkem	stav na konci sled.měs.	vytvořená místa	umístění uchazečů	celkem	stav na konci sled.měs.	
1	66	1	56	5	0	0	0	66	3	66	3	36	0	54	0	9	0	9	0	9	0	1	0	0	0	0	0	0	0	0	0	0	
2	62	2	53	7	0	0	0	53	17	53	17	34	0	54	0	9	0	9	0	9	0	1	0	0	0	0	0	0	0	0	0	0	
3	70	14	61	19	0	0	0	48	35	47	34	44	10	66	16	9	0	9	0	9	0	1	0	0	0	0	0	0	0	0	0	0	
4	118	68	109	73	0	0	0	77	70	76	70	49	17	66	16	7	0	7	0	7	0	1	0	0	0	0	0	0	0	0	0	0	
5	144	121	141	127	0	0	0	69	85	68	85	46	18	66	16	63	19	7	0	7	0	1	0	0	0	0	0	0	0	0	0	0	
6	158	146	153	153	0	0	0	71	99	71	99	46	19	62	16	60	21	4	1	4	1	1	0	0	0	0	0	0	0	0	0	0	0
7	91	148	85	155	0	0	0	39	106	37	104	46	19	62	16	4	0	4	1	4	1	1	0	0	0	0	0	0	0	0	0	0	0
8	40	153	37	160	0	0	0	26	110	25	109	45	19	55	16	4	0	4	1	4	1	1	0	0	0	0	0	0	0	0	0	0	0
9	32	170	30	178	0	0	0	13	114	11	113	45	20	55	16	4	0	4	1	4	1	1	0	0	0	0	0	0	0	0	0	0	0
10	26	172	26	181	0	0	0	9	114	9	114	44	20	54	16	0	0	0	0	0	0	1	0	0	0	0	0	0	0	0	0	0	0
11	29	176	29	188	0	0	0	11	122	10	122	47	23	54	16	0	0	0	0	0	0	1	0	0	0	0	0	0	0	0	0	0	0
12	31	182	23	191	0	0	0	27	141	15	129	45	24	49	16	0	0	0	0	0	0	1	0	0	0	0	0	0	0	0	0	0	0

Počet osob podpořených v rámci APZ v roce 2011

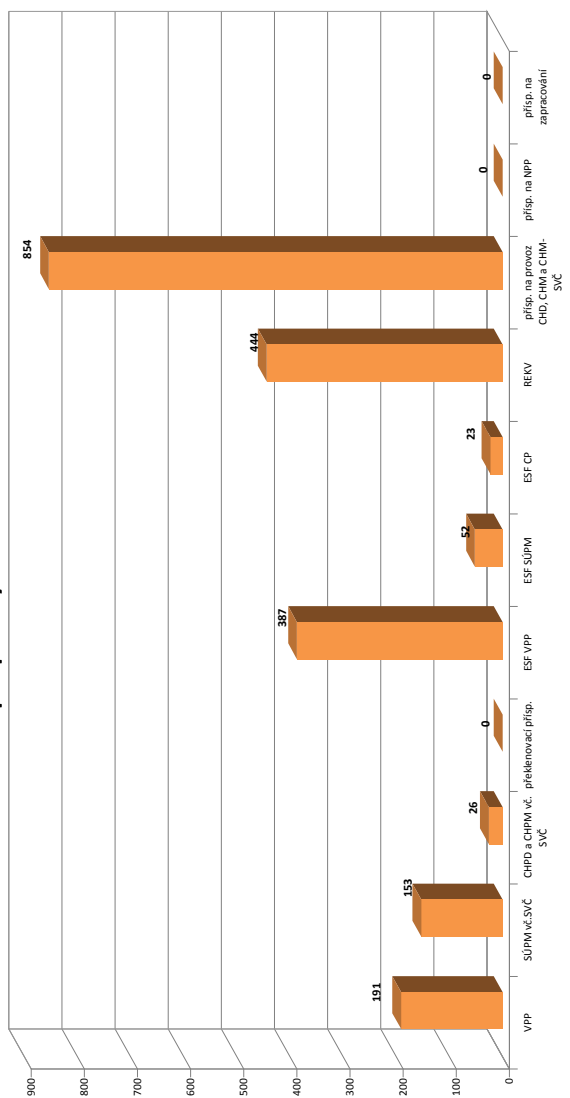

číslo	Překlenovací příspěvek (PP)			Projekt ESF - OP LZZ - VPP			Projekt ESF - OP LZZ - SÚPM			Projekt ESF - OP LZZ - CP			Uchazeči v rekvifikaci		
	zaměstnaní	celkem	stav na konci sled.měs.	umístění uchazečů	celkem	stav na konci sled.měs.	umístění uchazečů	celkem	stav na konci sled.měs.	umístění uchazečů	celkem	stav na konci sled.měs.	uchazeči	celkem	stav na konci sled.měs.
1	0	0	21	7	73	38	9	1	6	12					
2	0	0	27	14	76	42	11	4	4	15					
3	0	0	43	31	76	47	10	4	21	34					
4	0	0	72	65	75	51	6	4	92	145					
5	0	0	64	65	53	52	9	7	120	256					
6	0	0	62	65	28	52	10	8	17	296					
7	0	0	39	105	0	52	11	9	5	301					
8	0	0	98	164	0	52	12	13	10	311					
9	0	0	142	208	0	52	14	16	17	322					
10	0	0	126	279	0	52	13	18	41	380					
11	0	0	132	300	0	52	13	21	68	443					
12	0	0	86	387	0	52	14	23	0	444					

Pardubice

Vývoj na trhu práce v roce 2011

měsíc	evidování uchazeči na konci sled.měs.					počet osob pobírajících podporu	MN v %	nově hlášení uchazeči	vyřazení uchazeči	nově hlášená a uvolněná VPM	obsazená a zrušená VPM	VPM celkem	počet uchazečů na 1 VPM
	celkem	dosažitelní	ženy	abs. škol a mladiství	osoby se ZP								
1	6 767	6 539	3 080	474	787	2 834	7,0	1 014	956	382	306	1 288	5,3
2	6 671	6 388	3 031	460	778	2 731	6,9	688	784	608	652	1 244	5,4
3	6 412	6 088	2 981	444	761	2 440	6,6	767	1 026	464	345	1 363	4,7
4	5 984	5 689	2 933	415	740	2 052	6,1	729	1 157	360	428	1 295	4,6
5	5 645	5 354	2 828	365	724	1 787	5,7	723	1 062	451	453	1 293	4,4
6	5 560	5 313	2 877	318	714	1 752	5,7	738	823	334	422	1 205	4,6
7	5 656	5 436	3 014	318	719	1 817	5,8	824	728	295	193	1 307	4,3
8	5 652	5 414	3 055	389	718	1 734	5,8	879	883	335	221	1 421	4,0
9	5 425	5 155	2 880	520	663	1 491	5,5	1 057	1 284	566	597	1 390	3,9
10	5 347	5 061	2 831	506	668	1 496	5,4	847	925	374	452	1 312	4,1
11	5 496	5 216	2 878	491	698	1 635	5,6	867	718	229	304	1 237	4,4
12	5 921	5 688	2 975	478	697	1 941	6,1	1 010	585	142	321	1 058	5,6

Evidování uchazeči a volná pracovní místa

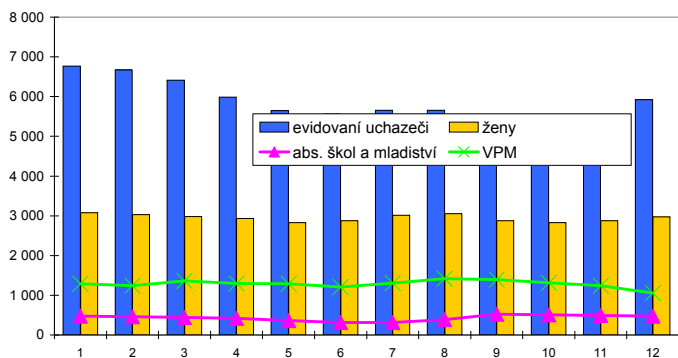

Nově hlášení a vyřazení uchazeči

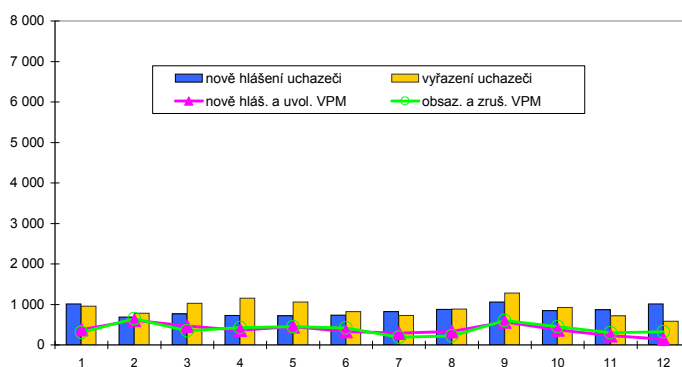

Struktura nezaměstnanosti v roce 2011

stav na konci čtvrtletí	celkový počet evidovan. uchazečů	Věková struktura nezaměstnaných				Délka nezaměstnanosti				
		do 19 let	20 - 34 let	35 - 49 let	nad 50 let	do 3 měsíců	3 - 6 měsíců	6 - 9 měsíců	9 - 12 měsíců	nad 12 měsíců
I.	6 412	281	2 244	2 064	1 823	1 942	1 971	803	363	1 333
II.	5 560	243	1 975	1 729	1 613	1 754	1 175	910	475	1 246
III.	5 425	386	2 069	1 617	1 353	2 001	992	657	524	1 251
IV.	5 921	327	2 210	1 852	1 532	2 289	1 275	573	410	1 374
stav na konci čtvrtletí	Struktura nezaměstnaných podle vzdělání									
	uchazeči celkem	bez vzděl.+ neúpl.zák.vz.	základní vzdělání	vyučení	střední bez maturity	vyučení s maturitou	ÚSV	ÚSO	vyšší odborné	bakal.+ VŠ
I.	6 412	14	1 687	2 502	192	263	184	1 131	51	388
II.	5 560	11	1 549	1 969	181	201	170	1 050	52	377
III.	5 425	19	1 502	1 841	172	232	142	1 031	54	432
IV.	5 921	15	1 619	2 143	195	260	148	1 063	57	421
stav na konci čtvrtletí	Struktura volných pracovních míst podle vzdělání									
	VPM celkem	bez vzděl.+ neúpl.zák.vz.	základní vzdělání	vyučení	střední bez maturity	vyučení s maturitou	ÚSV	ÚSO	vyšší odborné	bakal.+ VŠ
I.	1 363	0	583	409	40	60	17	193	11	50
II.	1 205	2	401	443	31	44	15	204	6	59
III.	1 390	3	566	512	41	56	17	144	9	42
IV.	1 058	1	464	303	35	53	23	134	6	39

Struktura nezaměstnaných podle vzdělání

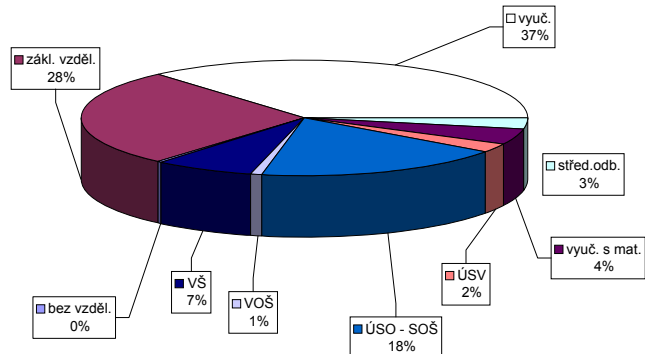

Struktura VPM podle vzdělání

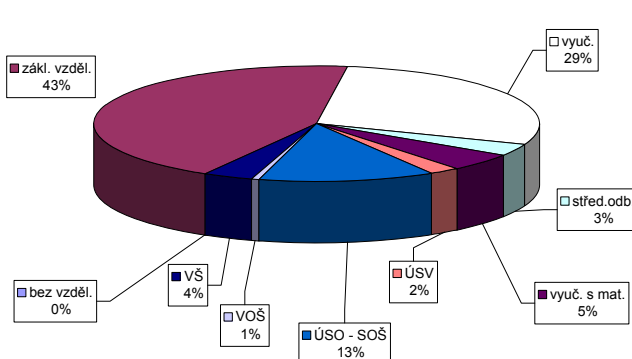

Vývoj v oblasti aktivní politiky zaměstnanosti v roce 2011 - Pardubice

číslo	Veřejné prospěšné práce (VPP)			Společensky účelná pracovní místa u zaměstnavatele			Společensky účelná pracovní místa - vyhrazená místa			Samostatná výdělná činnost (SVC)			Chráněné pracovní dílny - vytvoření			Chráněné pracovní místa - vytvoření			CHPM - SVC osob se ZP			Příspěvek na provoz CHPD, CHPM a CHPM - SVC OZP			Příspěvek na zapracování			Příspěvek na nový podnikatelský program (NPP)				
	stav na konci sled.měs.	celkem od poč. roku	umístění uchazečů na konci sled.měs.	stav na konci sled.měs.	celkem od poč. roku	umístění uchazečů na konci sled.měs.	stav na konci sled.měs.	celkem od poč. roku	umístění uchazečů na konci sled.měs.	stav na konci sled.měs.	celkem od poč. roku	umístění uchazečů na konci sled.měs.	stav na konci sled.měs.	celkem od poč. roku	umístění uchazečů na konci sled.měs.	stav na konci sled.měs.	celkem od poč. roku	umístění uchazečů na konci sled.měs.	stav na konci sled.měs.	celkem od poč. roku	umístění uchazečů na konci sled.měs.	stav na konci sled.měs.	celkem od poč. roku	umístění uchazečů na konci sled.měs.	stav na konci sled.měs.	celkem od poč. roku	umístění uchazečů na konci sled.měs.	stav na konci sled.měs.	celkem od poč. roku			
1	17	0	17	0	0	0	0	0	120	0	120	0	0	100	0	43	0	40	4	0	1	0	225	0	0	0	0	0	0			
2	17	0	16	0	0	0	0	103	1	103	1	1	101	2	43	0	41	1	4	4	1	0	225	0	0	0	0	0	0			
3	14	3	13	3	0	0	0	71	2	71	2	2	102	4	43	0	41	1	4	3	1	0	232	7	0	0	0	0	0	0		
4	39	31	35	27	0	0	0	46	7	46	7	46	105	8	43	0	41	1	4	4	2	1	232	7	0	0	0	0	0	0		
5	97	92	93	88	0	0	0	10	7	10	7	10	106	11	44	1	41	1	4	4	2	1	232	7	0	0	0	0	0	0		
6	101	96	99	95	0	0	0	9	8	9	8	9	105	14	44	1	41	5	4	4	3	1	232	7	0	0	0	0	0	0		
7	110	110	106	109	0	0	0	9	8	9	8	9	101	14	38	1	37	8	4	0	3	1	0	0	0	0	0	0	0	0	0	
8	52	110	50	113	0	0	0	8	8	8	8	8	98	16	36	1	34	8	4	2	3	1	0	0	0	0	0	0	0	0	0	
9	36	110	34	114	0	0	0	7	8	7	8	7	95	16	36	2	31	10	4	2	3	1	0	238	245	0	0	0	0	0	0	0
10	38	114	33	119	0	0	0	2	9	2	9	2	93	20	38	7	37	19	4	2	4	1	0	238	245	0	0	0	0	0	0	0
11	25	114	24	119	0	0	0	6	13	6	13	6	91	24	37	7	37	21	4	2	4	1	0	238	245	0	0	0	0	0	0	0
12	13	117	12	121	0	0	0	27	36	27	36	27	87	26	32	7	31	21	3	0	5	1	0	484	491	0	0	0	0	0	0	0

Počet osob podpořených v rámci APZ v roce 2011

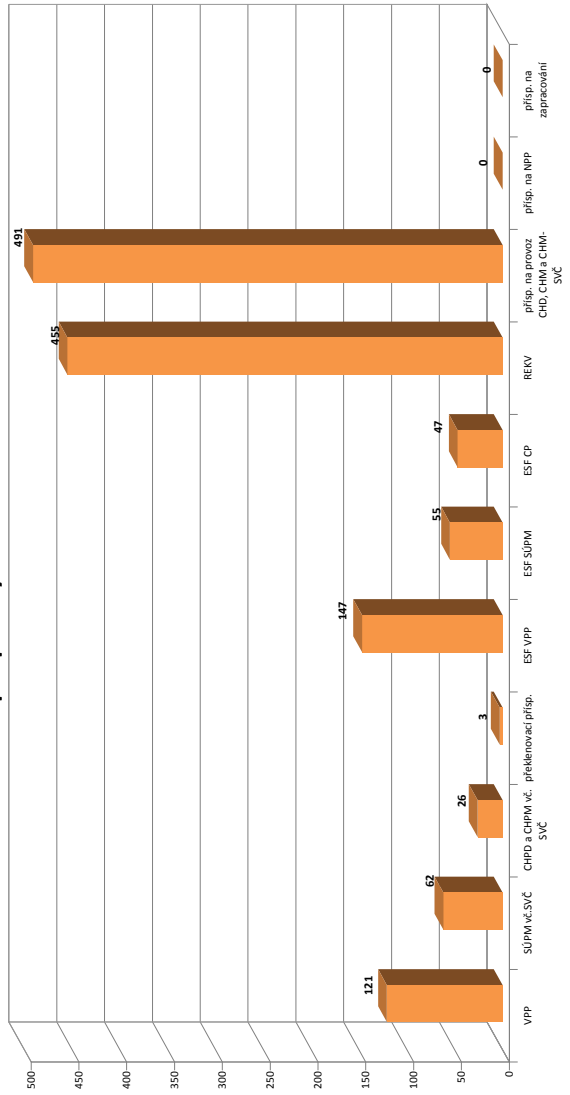

číslo	Překlenovací příspěvek (PP)			Projekt ESF - OP LZZ - VPP			Projekt ESF - OP LZZ - SÚPM			Projekt ESF - OP LZZ - CP			Uchazeči v rekvifikaci		
	zaměstnaní na konci sled.měs.	celkem od poč. roku	umístění uchazečů na konci sled.měs.	stav na konci sled.měs.	celkem od poč. roku	umístění uchazečů na konci sled.měs.	stav na konci sled.měs.	celkem od poč. roku	umístění uchazečů na konci sled.měs.	stav na konci sled.měs.	celkem od poč. roku	umístění uchazečů na konci sled.měs.	stav na konci sled.měs.	celkem od poč. roku	
1	0	0	50	11	64	0	9	0	9	0	13	11	11		
2	0	0	51	13	74	14	6	0	6	0	61	73	73		
3	0	0	32	33	92	33	5	0	5	0	97	171	171		
4	1	1	31	33	102	45	17	13	17	13	67	205	205		
5	2	2	32	34	90	45	16	13	16	13	68	280	280		
6	2	2	30	35	71	55	24	21	24	21	20	315	315		
7	2	2	39	54	0	55	23	21	23	21	13	328	328		
8	2	2	40	56	0	55	34	32	34	32	19	347	347		
9	1	1	94	113	0	55	29	33	29	33	40	377	377		
10	0	2	118	145	0	55	27	37	27	37	47	421	421		
11	1	3	115	146	0	55	25	41	25	41	52	455	455		
12	1	3	48	147	0	55	26	47	26	47	4	455	455		

Svitavy

Vývoj na trhu práce v roce 2011

měsíc	evidovani uchazeči na konci sled.měs.					počet osob pobírajících podporu	MN v %	nově hlášení uchazeči	vyřazení uchazeči	nově hlášená a uvolněná VPM	obsazená a zrušená VPM	VPM celkem	počet uchazečů na 1 VPM
	celkem	dosažitelní	ženy	abs. škol a mladiství	osoby se ZP								
1	7 392	7 307	3 017	467	1 008	2 935	13,9	904	557	222	279	282	26,2
2	7 321	7 245	2 989	483	1 005	2 832	13,8	438	509	176	112	346	21,2
3	6 748	6 658	2 827	459	966	2 373	12,6	435	1 008	242	203	385	17,5
4	5 959	5 828	2 688	429	916	1 605	11,1	432	1 221	178	168	395	15,1
5	5 540	5 419	2 631	364	900	1 131	10,4	403	822	175	262	308	18,0
6	5 334	5 267	2 577	298	887	1 072	10,1	440	646	221	218	311	17,2
7	5 423	5 367	2 740	316	868	1 160	10,4	572	483	109	128	292	18,6
8	5 384	5 330	2 755	381	848	1 098	10,3	508	547	225	147	370	14,6
9	5 294	5 234	2 683	505	821	978	10,1	735	825	181	99	452	11,7
10	5 289	5 193	2 693	496	817	1 024	10,1	583	588	114	97	469	11,3
11	5 384	5 286	2 698	457	831	1 151	10,2	618	523	123	80	512	10,5
12	6 090	6 055	2 814	467	880	1 671	11,7	1 054	348	54	40	526	11,6

Evidovani uchazeči a volná pracovní místa

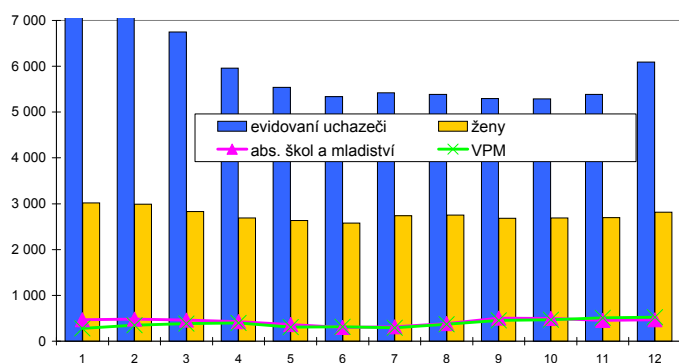

Nově hlášení a vyřazení uchazeči

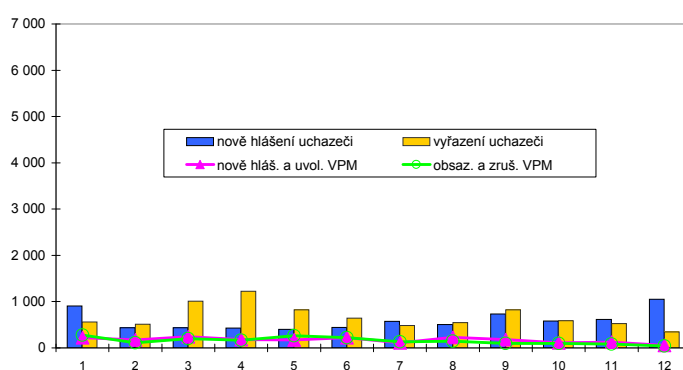

Struktura nezaměstnanosti v roce 2011

stav na konci čtvrtletí	celkový počet evidovan. uchazečů	Věková struktura nezaměstnaných				Délka nezaměstnanosti				
		do 19 let	20 - 34 let	35 - 49 let	nad 50 let	do 3 měsíců	3 - 6 měsíců	6 - 9 měsíců	9 - 12 měsíců	nad 12 měsíců
I.	6 748	253	2 364	2 255	1 876	1 288	1 970	694	371	2 425
II.	5 334	185	1 886	1 744	1 519	1 019	754	748	473	2 340
III.	5 294	346	1 889	1 686	1 373	1 378	634	414	483	2 385
IV.	6 090	273	2 161	2 086	1 570	1 936	965	443	286	2 460

stav na konci čtvrtletí	uchazeči celkem	Struktura nezaměstnaných podle vzdělání								
		bez vzděl.+ neúpl.zák.vz.	základní vzdělání	vyučení	střední bez maturity	vyučení s maturitou	ÚSV	ÚSO	vyšší odborné	bakal.+ VŠ
I.	6 748	1	1 553	3 359	246	256	176	914	52	191
II.	5 334	1	1 322	2 398	199	202	184	801	43	184
III.	5 294	1	1 320	2 256	205	220	169	847	57	219
IV.	6 090	2	1 390	2 880	246	233	166	899	65	209

stav na konci čtvrtletí	VPM celkem	Struktura volných pracovních míst podle vzdělání								
		bez vzděl.+ neúpl.zák.vz.	základní vzdělání	vyučení	střední bez maturity	vyučení s maturitou	ÚSV	ÚSO	vyšší odborné	bakal.+ VŠ
I.	385	0	80	226	0	9	13	36	3	18
II.	311	1	61	152	0	4	18	51	2	22
III.	452	0	132	234	1	10	11	48	1	15
IV.	526	0	161	262	6	12	8	56	1	20

Struktura nezaměstnaných podle vzdělání

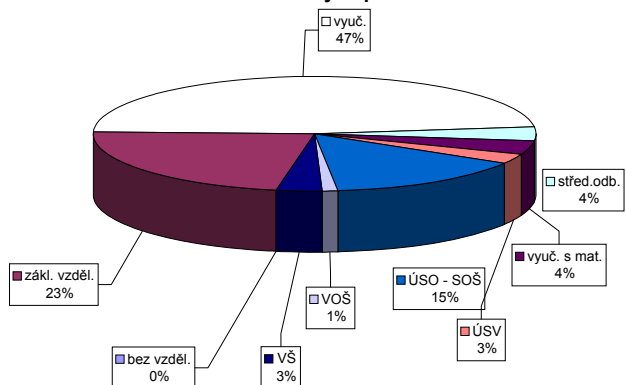

Struktura VPM podle vzdělání

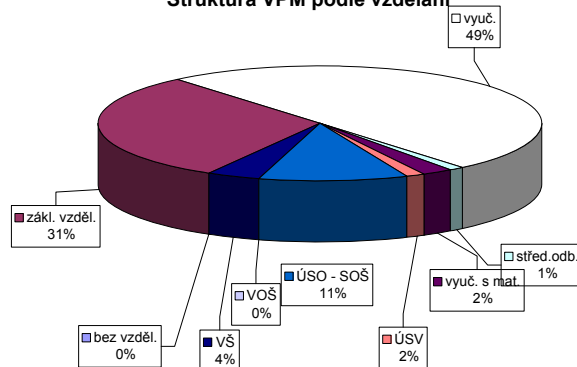

Vývoj v oblasti aktivní politiky zaměstnanosti v roce 2011 - Svitavy

číslo	Veřejné prospěšné práce (VPP)			Společensky účelná pracovní místa u zaměstnavatele			Společensky účelná pracovní místa - vyhrazená místa			Samostatná výděl. činnost (SVC)			Chráněné pracovní dílny - vytvoření			Chráněné pracovní místa - vytvoření			CHPM - SVC osob se ZP			Příspěvek na provoz CHPD, CHPM a CHPM - SVC OZP			Příspěvek na zapracování			Příspěvek na nový podnikatelský program (NPP)		
	stav na konci sled. měs.	celkem od poč. roku	umístění uchazečů na konci sled. měs.	stav na konci sled. měs.	celkem od poč. roku	umístění uchazečů na konci sled. měs.	stav na konci sled. měs.	celkem od poč. roku	umístění uchazečů na konci sled. měs.	stav na konci sled. měs.	celkem od poč. roku	stav na konci sled. měs.	celkem od poč. roku	umístění uchazečů na konci sled. měs.	stav na konci sled. měs.	celkem od poč. roku	stav na konci sled. měs.	celkem od poč. roku	umístění uchazečů na konci sled. měs.	stav na konci sled. měs.	celkem od poč. roku	stav na konci sled. měs.	celkem od poč. roku	stav na konci sled. měs.	celkem od poč. roku	stav na konci sled. měs.	celkem od poč. roku	stav na konci sled. měs.	celkem od poč. roku	
1	23	0	20	0	0	0	0	0	135	0	22	0	178	0	159	1	8	0	0	0	0	0	0	0	0	0	0	0		
2	23	0	20	0	0	0	0	137	0	22	0	178	0	159	1	9	1	52	0	0	0	0	0	0	0	0	0	0		
3	27	9	17	2	0	0	0	134	3	22	0	184	6	165	13	10	2	231	0	0	0	0	0	0	0	0	0	0		
4	87	69	77	62	0	0	0	140	10	22	0	194	27	177	37	10	2	319	0	0	0	0	0	0	0	0	0	0		
5	87	69	82	70	0	0	0	140	19	22	0	185	27	168	38	9	2	342	0	0	0	0	0	0	0	0	0	0		
6	91	74	87	76	0	0	0	133	28	22	0	168	28	155	46	8	2	342	0	0	0	0	0	0	0	0	0	0		
7	75	79	73	91	0	0	0	136	37	22	0	166	30	154	53	8	2	342	0	0	0	0	0	0	0	0	0	0		
8	75	79	71	91	0	0	0	135	41	22	0	165	31	151	55	9	3	343	0	0	0	0	0	0	0	0	0	0		
9	86	91	84	105	0	0	0	129	42	22	0	162	31	145	60	9	3	344	0	0	0	0	0	0	0	0	0	0		
10	92	97	86	110	0	0	0	129	45	22	0	151	37	133	66	10	4	344	0	0	0	0	0	0	0	0	0	0		
11	91	97	78	110	0	0	0	137	56	19	0	143	38	131	72	10	4	344	0	0	0	0	0	0	0	0	0	0		
12	61	97	43	111	0	0	0	137	61	18	0	135	38	123	72	10	5	685	0	0	0	0	0	0	0	0	0	0		

Počet osob podpořených v rámci APZ v roce 2011

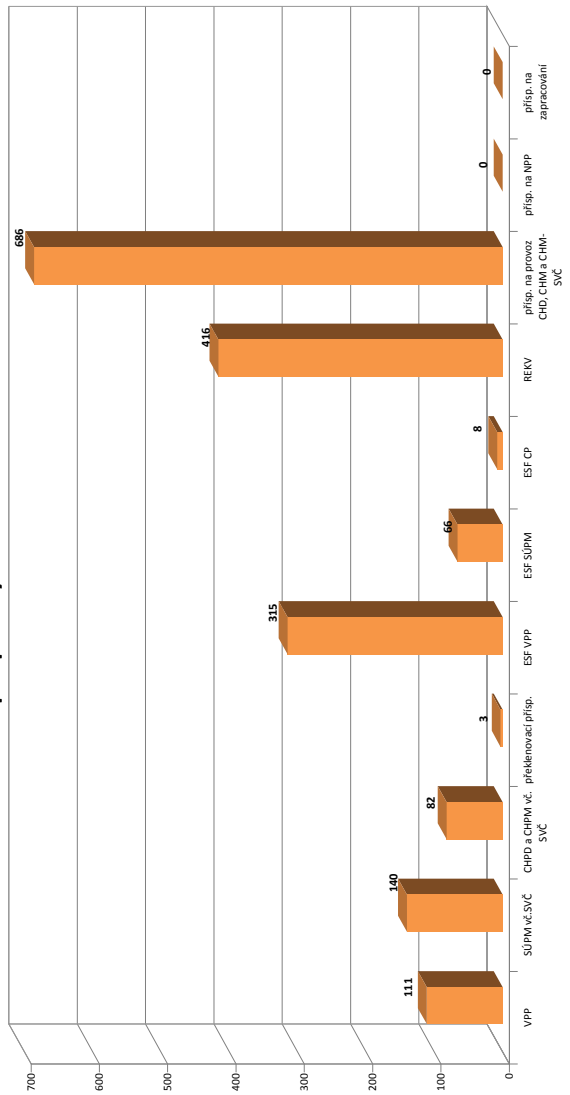

číslo	Překlenovací příspěvek (PP)			Projekt ESF - OP LZZ - VPP			Projekt ESF - OP LZZ - SÚPM			Projekt ESF - OP LZZ - CP			Uchazeči v rekvifikaci		
	zaměstnanci	stav na konci sled. měs.	celkem od poč. roku	stav na konci sled. měs.	celkem od poč. roku	umístění uchazečů na konci sled. měs.	stav na konci sled. měs.	celkem od poč. roku	stav na konci sled. měs.	celkem od poč. roku	umístění uchazečů na konci sled. měs.	stav na konci sled. měs.	celkem od poč. roku	stav na konci sled. měs.	celkem od poč. roku
1	0	0	2	0	0	65	12	0	5	0	60	2	60	2	
2	0	0	2	0	0	92	39	5	5	0	60	46	60	46	
3	1	1	50	50	115	62	5	2	5	2	92	121	92	121	
4	1	1	165	166	114	63	6	3	6	3	105	183	105	183	
5	2	2	192	194	69	66	5	3	5	3	103	262	103	262	
6	2	2	198	200	53	66	4	3	4	3	30	278	30	278	
7	2	2	204	302	0	66	4	3	4	3	22	288	22	288	
8	1	1	202	305	0	66	7	6	7	6	17	295	17	295	
9	1	1	202	312	0	66	7	7	7	7	19	297	19	297	
10	1	1	191	313	0	66	7	7	7	7	78	373	78	373	
11	0	0	177	313	0	66	6	8	6	8	76	409	76	409	
12	1	1	40	315	0	66	4	8	4	8	4	416	4	416	

Ústí nad Orlicí

Vývoj na trhu práce v roce 2011

měsíc	evidování uchazeči na konci sled.měs.					počet osob pobírajících podporu	MN v %	nově hlášení uchazeči	vyřazení uchazeči	nově hlášená a uvolněná VPM	obsazená a zrušená VPM	VPM celkem	počet uchazečů na 1 VPM
	celkem	dosažitelní	ženy	abs. škol a mladiství	osoby se ZP								
1	7 416	7 244	3 314	418	1 211	2 739	9,9	838	821	192	150	436	17,0
2	7 358	7 148	3 280	419	1 224	2 664	9,8	607	665	239	206	469	15,7
3	7 001	6 745	3 190	409	1 202	2 365	9,3	530	887	274	246	497	14,1
4	6 499	6 291	3 113	411	1 184	1 885	8,5	635	1 137	333	244	586	11,1
5	6 106	5 890	3 021	346	1 182	1 549	8,0	589	982	329	285	630	9,7
6	5 858	5 692	3 004	284	1 150	1 428	7,7	579	827	352	262	720	8,1
7	5 994	5 829	3 181	338	1 124	1 563	7,9	810	674	244	166	798	7,5
8	5 933	5 780	3 173	370	1 107	1 483	7,8	605	666	237	133	902	6,6
9	5 803	5 641	3 085	475	1 067	1 271	7,6	898	1 028	242	277	867	6,7
10	5 720	5 563	3 017	465	1 055	1 244	7,4	620	703	205	263	809	7,1
11	5 744	5 587	2 975	423	1 055	1 310	7,5	645	621	198	343	664	8,7
12	6 326	6 184	3 059	423	1 077	1 702	8,2	1 015	433	71	120	615	10,3

Evidování uchazeči a volná pracovní místa

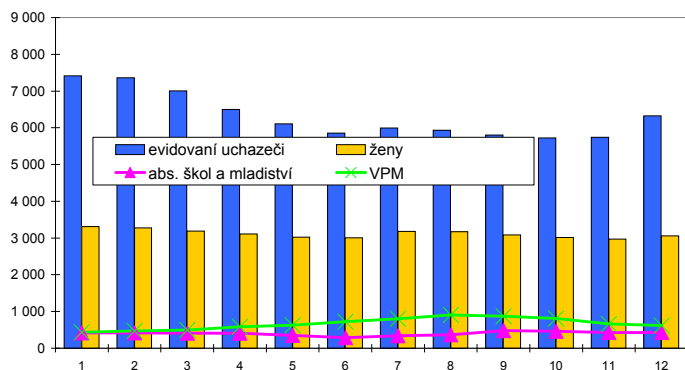

Nově hlášení a vyřazení uchazeči

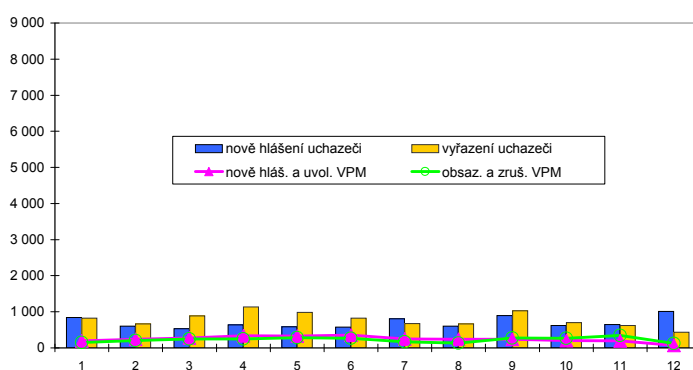

Struktura nezaměstnanosti v roce 2011

stav na konci čtvrtletí	celkový počet evidovan. uchazečů	Věková struktura nezaměstnaných				Délka nezaměstnanosti				
		do 19 let	20 - 34 let	35 - 49 let	nad 50 let	do 3 měsíců	3 - 6 měsíců	6 - 9 měsíců	9 - 12 měsíců	nad 12 měsíců
I.	7 001	261	2 309	2 316	2 115	1 542	1 841	731	442	2 445
II.	5 858	214	1 894	1 899	1 851	1 373	851	845	465	2 324
III.	5 803	371	1 959	1 847	1 626	1 669	829	526	516	2 263
IV.	6 326	299	2 155	2 124	1 748	1 953	1 073	570	381	2 349

stav na konci čtvrtletí	uchazeči celkem	Struktura nezaměstnaných podle vzdělání								
		bez vzděl.+ neúpl.zák.vz.	základní vzdělání	vyučení	střední bez maturity	vyučení s maturitou	ÚSV	ÚSO	vyšší odborné	bakal.+ VŠ
I.	7 001	3	1 928	2 942	320	290	148	1 095	50	225
II.	5 858	3	1 688	2 276	264	224	146	962	45	250
III.	5 803	3	1 667	2 194	253	265	123	971	61	266
IV.	6 326	3	1 752	2 553	282	261	127	1 030	56	262

stav na konci čtvrtletí	VPM celkem	Struktura volných pracovních míst podle vzdělání								
		bez vzděl.+ neúpl.zák.vz.	základní vzdělání	vyučení	střední bez maturity	vyučení s maturitou	ÚSV	ÚSO	vyšší odborné	bakal.+ VŠ
I.	497	0	52	217	3	53	8	111	8	45
II.	720	0	131	382	4	50	7	104	4	38
III.	867	9	200	436	0	61	11	117	3	30
IV.	615	1	151	274	2	37	13	110	2	25

Struktura nezaměstnaných podle vzdělání

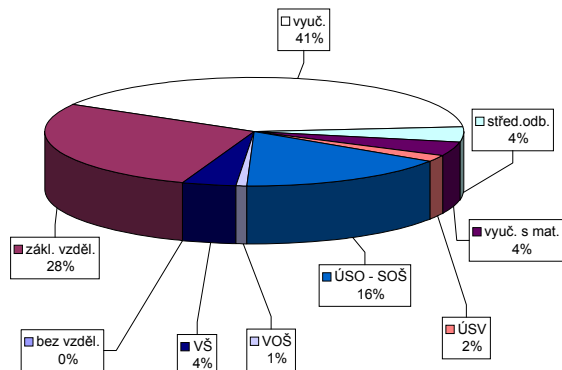

Struktura VPM podle vzdělání

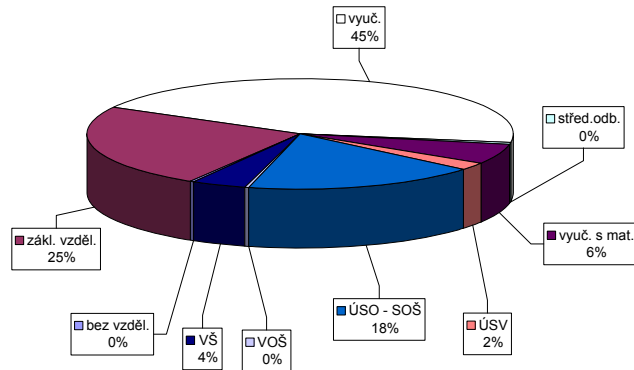

Vývoj v oblasti aktivní politiky zaměstnanosti v roce 2011 - Ústí nad Orlicí

číslo	Veřejné prospěšné práce (VPP)			Společensky účelná pracovní místa u zaměstnavatele			Společensky účelná pracovní místa - vyhrazená místa			Samostatná výdělničinnost (SVC)			Chráněné pracovní dílny - vytvoření			Chráněné pracovní místa - vytvoření			CHPM - SVC osob se ZP			Příspěvek na provoz CHPD, CHPM a CHPM - SVC OZP			Příspěvek na zapracování			Příspěvek na nový podnikatelský program (NPP)		
	vytvořená místa	umístění uchazečů	celkem od poč. sled. měs. roku	vytvořená místa	umístění uchazečů	celkem od poč. sled. měs. roku	vytvořená místa	umístění uchazečů	celkem od poč. sled. měs. roku	vytvořená místa	umístění uchazečů	celkem od poč. sled. měs. roku	vytvořená místa	umístění uchazečů	celkem od poč. sled. měs. roku	vytvořená místa	umístění uchazečů	celkem od poč. sled. měs. roku	vytvořená místa	umístění uchazečů	celkem od poč. sled. měs. roku	vytvořená místa	umístění uchazečů	celkem od poč. sled. měs. roku	vytvořená místa	umístění uchazečů	celkem od poč. sled. měs. roku	vytvořená místa	umístění uchazečů	celkem od poč. sled. měs. roku
1	65	0	57	2	0	0	0	0	0	0	0	52	0	52	0	25	0	10	0	23	0	23	0	0	0	0	0	0	0	0
2	45	14	39	13	0	0	0	0	0	0	0	34	0	34	0	33	10	10	0	23	0	23	0	0	0	0	0	0	0	0
3	161	130	77	52	0	0	0	0	0	0	0	40	25	35	20	35	13	10	0	27	4	27	6	0	60	0	0	0	0	
4	156	130	104	86	0	0	0	0	0	0	0	26	25	26	25	37	15	10	0	27	4	27	7	0	60	0	0	0	0	
5	156	130	146	133	1	1	0	0	0	0	0	45	46	45	46	39	17	10	0	29	6	29	9	0	60	0	0	0	0	
6	155	147	150	158	1	1	1	1	1	1	1	58	60	58	60	43	21	10	0	29	6	29	9	0	60	0	0	0	0	
7	59	151	57	212	5	5	1	1	1	1	1	74	77	74	77	45	24	10	0	29	6	29	9	0	60	0	0	0	0	
8	59	152	58	214	5	5	1	1	1	1	1	78	85	78	85	46	25	10	0	29	6	29	10	0	60	0	0	0	0	
9	64	158	62	219	5	5	1	1	1	1	1	63	86	63	86	47	26	10	0	29	6	29	10	0	60	0	0	0	0	
10	62	158	59	219	5	5	5	5	5	5	5	59	90	58	90	50	29	10	0	33	10	29	11	0	60	0	0	0	0	
11	60	158	57	220	5	5	5	5	5	5	5	38	90	37	90	54	33	10	0	33	10	29	11	0	60	0	0	0	0	
12	55	158	54	221	5	5	4	4	4	4	4	42	110	31	100	56	35	10	5	33	10	29	12	0	144	144	0	0	0	

Počet osob podpořených v rámci APZ v roce 2011

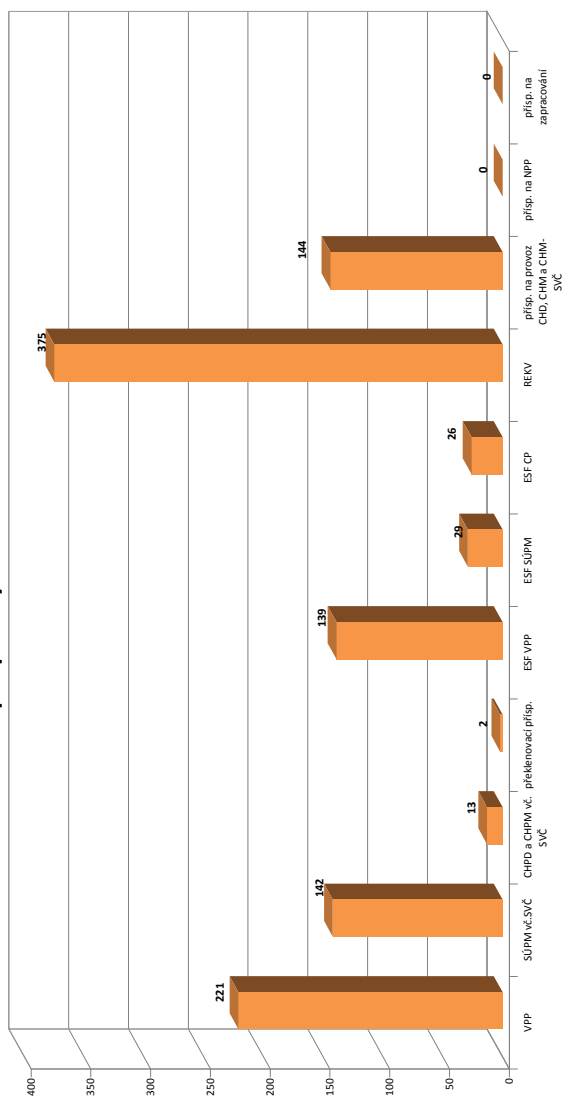

číslo	Překlenovací příspěvek (PP)			Projekt ESF - OP LZZ - VPP			Projekt ESF - OP LZZ - SÚPM			Projekt ESF - OP LZZ - CP			Uchazeči v rekvifikaci		
	zaměstnaní	stav na konci sled. měs. roku	celkem od poč. sled. měs. roku	umístění uchazečů	stav na konci sled. měs. roku	celkem od poč. sled. měs. roku	umístění uchazečů	stav na konci sled. měs. roku	celkem od poč. sled. měs. roku	umístění uchazečů	stav na konci sled. měs. roku	celkem od poč. sled. měs. roku	umístění uchazečů	stav na konci sled. měs. roku	celkem od poč. sled. měs. roku
1	0	0	4	28	4	53	8	25	2	61	20				
2	0	0	11	19	64	23	23	23	2	88	53				
3	1	1	20	15	69	29	25	7	135	134					
4	1	1	21	18	69	29	27	9	92	199					
5	1	1	22	19	37	29	23	9	108	270					
6	1	1	21	19	27	29	23	9	43	287					
7	1	1	0	19	1	29	22	13	43	296					
8	0	1	62	81	1	29	24	15	49	318					
9	0	1	113	133	1	29	21	15	48	332					
10	0	1	109	135	1	29	27	23	49	358					
11	0	1	105	138	1	29	20	23	32	375					
12	1	2	87	139	0	29	16	26	14	375					

Pardubický kraj

Vývoj na trhu práce v roce 2011

měsíc	evidování uchazeči na konci sled.měs.					počet osob pobírajících podporu	MN v %	nově hlášení uchazeči	vyřazení uchazeči	nově hlášená a uvolněná VPM	obsazená a zrušená VPM	VPM celkem	počet uchazečů na 1 VPM
	celkem	dosažitelní	ženy	abs. škol a mladiství	osoby se ZP								
1	27 968	27 368	12 091	1 742	4 059	11 395	10,1	3 535	2 926	932	849	2 248	12,4
2	27 585	26 894	11 902	1 744	4 051	10 934	9,9	2 129	2 512	1 220	1 083	2 385	11,6
3	25 977	25 181	11 530	1 678	3 943	9 476	9,3	2 195	3 803	1 180	971	2 594	10,0
4	23 464	22 629	11 151	1 591	3 790	7 169	8,3	2 210	4 723	1 075	969	2 700	8,7
5	21 879	21 009	10 841	1 380	3 719	5 703	7,7	2 173	3 758	1 166	1 144	2 722	8,0
6	21 202	20 559	10 841	1 158	3 663	5 421	7,5	2 266	2 943	1 065	1 074	2 713	7,8
7	21 626	21 049	11 421	1 239	3 608	5 797	7,7	2 824	2 400	766	569	2 910	7,4
8	21 433	20 850	11 427	1 426	3 560	5 495	7,6	2 506	2 699	920	692	3 138	6,8
9	20 917	20 264	11 033	1 904	3 405	4 784	7,4	3 440	3 956	1 151	1 121	3 168	6,6
10	20 670	19 968	10 867	1 871	3 383	4 831	7,3	2 563	2 810	844	962	3 050	6,8
11	21 060	20 307	10 901	1 761	3 430	5 296	7,4	2 760	2 370	659	886	2 823	7,5
12	23 631	23 072	11 317	1 777	3 528	7 191	8,4	4 281	1 710	409	623	2 609	9,1

Evidování uchazeči a volná pracovní místa

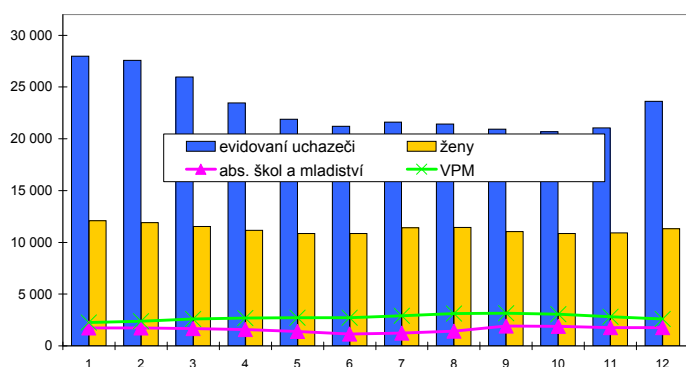

Nově hlášení a vyřazení uchazeči

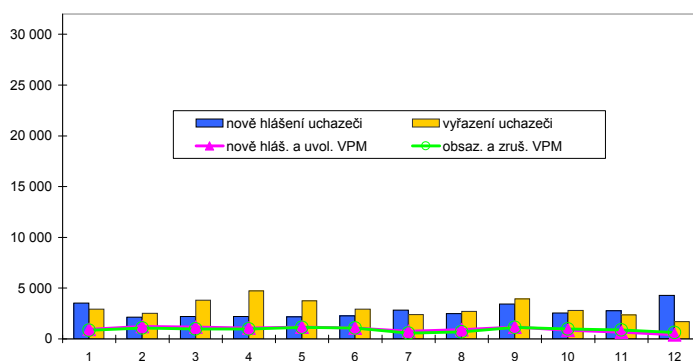

Struktura nezaměstnanosti v roce 2011

stav na konci čtvrtletí	celkový počet evidovan. uchazečů	Věková struktura nezaměstnaných				Délka nezaměstnanosti				
		do 19 let	20 - 34 let	35 - 49 let	nad 50 let	do 3 měsíců	3 - 6 měsíců	6 - 9 měsíců	9 - 12 měsíců	nad 12 měsíců
I.	25 977	1 023	8 955	8 506	7 493	6 073	7 701	2 892	1 511	7 800
II.	21 202	820	7 300	6 781	6 301	5 261	3 510	3 194	1 805	7 432
III.	20 917	1 392	7 536	6 488	5 501	6 434	3 136	2 024	1 919	7 404
IV.	23 631	1 142	8 460	7 800	6 229	8 285	4 217	2 034	1 372	7 723
stav na konci čtvrtletí	Struktura nezaměstnaných podle vzdělání									
	uchazeči celkem	bez vzděl.+ neúpl.zák.vz.	základní vzdělání	vyučení	střední bez maturity	vyučení s maturitou	ÚSV	ÚSO	vyšší odborné	bakal.+ VŠ
I.	25 977	81	6 364	11 752	999	1 089	618	3 896	184	994
II.	21 202	71	5 595	8 635	827	822	609	3 460	174	1 009
III.	20 917	79	5 494	8 180	820	921	539	3 518	225	1 141
IV.	23 631	74	5 833	10 168	964	1 014	550	3 695	226	1 107
stav na konci čtvrtletí	Struktura volných pracovních míst podle vzdělání									
	VPM celkem	bez vzděl.+ neúpl.zák.vz.	základní vzdělání	vyučení	střední bez maturity	vyučení s maturitou	ÚSV	ÚSO	vyšší odborné	bakal.+ VŠ
I.	2 594	0	779	1 019	43	131	76	379	34	133
II.	2 713	3	671	1 259	35	121	80	386	19	139
III.	3 168	12	970	1 463	42	138	77	344	20	102
IV.	2 609	2	837	1 090	44	117	77	331	13	98

Struktura nezaměstnaných podle vzdělání

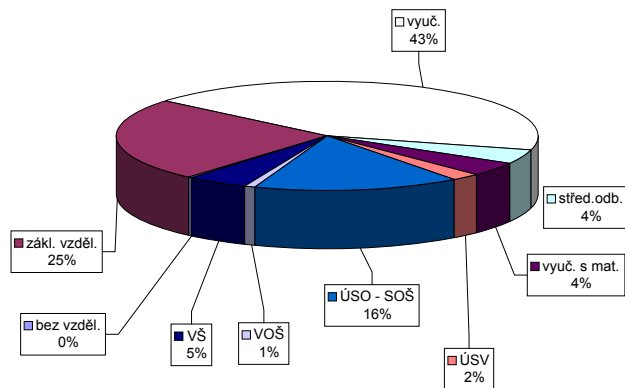

Struktura VPM podle vzdělání

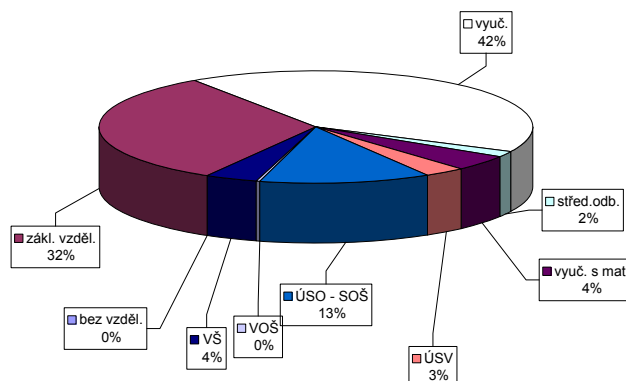

Vývoj v oblasti aktivní politiky zaměstnanosti v roce 2011 - Pardubický kraj

číslo	Veřejné prospěšné práce (VPP)			Společensky účelná pracovní místa u zaměstnavatele			Společensky účelná pracovní místa - vyhrazená místa			Samostatná výdělná činnost (SVC)			Chráněné pracovní dílny - vytvoření			Chráněné pracovní místa - vytvoření			CHPM - SVC osob se ZP			Příspěvek na provoz CHPD, CHPM a CHPM - SVC OZP			Příspěvek na zapracování			Příspěvek na nový podnikatelský program (NPP)		
	stav na konci sled. měs.	celkem od poč. roku	umístění uchazečů	stav na konci sled. měs.	celkem od poč. roku	umístění uchazečů	stav na konci sled. měs.	celkem od poč. roku	umístění uchazečů	stav na konci sled. měs.	celkem od poč. roku	stav na konci sled. měs.	celkem od poč. roku	stav na konci sled. měs.	celkem od poč. roku	stav na konci sled. měs.	celkem od poč. roku	stav na konci sled. měs.	celkem od poč. roku	stav na konci sled. měs.	celkem od poč. roku	stav na konci sled. měs.	celkem od poč. roku	stav na konci sled. měs.	celkem od poč. roku	stav na konci sled. měs.	celkem od poč. roku	stav na konci sled. měs.	celkem od poč. roku	
1	171	1	152	7	0	0	0	0	0	0	3	286	3	296	0	123	0	214	0	195	4	10	0	225	0	0	0	0		
2	147	16	128	20	0	0	0	18	228	18	305	15	129	0	124	1	214	0	195	4	11	1	277	52	0	0	0	0		
3	272	156	168	76	0	0	0	180	169	59	315	37	141	16	127	9	224	10	204	20	12	2	523	298	0	0	0	0		
4	400	298	325	248	0	0	0	168	118	115	331	59	141	16	127	11	232	31	215	46	12	2	611	386	0	0	0	0		
5	484	412	462	418	1	1	0	147	159	142	331	71	142	17	136	21	225	33	208	49	11	2	634	409	0	0	0	0		
6	505	463	489	482	1	1	1	173	201	172	327	82	138	17	132	28	205	34	192	59	10	2	634	409	0	0	0	0		
7	335	488	321	567	5	5	1	180	248	176	328	94	123	17	128	31	203	36	189	66	10	2	402	409	0	0	0	0		
8	226	494	216	578	5	5	1	174	265	172	324	101	123	17	121	33	202	37	186	69	11	3	843	850	0	0	0	0		
9	218	529	210	616	5	5	1	140	272	135	316	104	123	18	118	38	199	37	180	74	11	3	1 082	1 089	0	0	0	0		
10	218	541	204	629	5	5	5	118	279	114	316	114	124	23	123	49	188	47	164	82	12	4	1 082	1 089	0	0	0	0		
11	205	545	188	637	5	5	5	103	297	97	329	136	120	23	120	52	180	48	162	88	12	4	1 082	1 089	0	0	0	0		
12	160	554	132	644	5	5	4	133	367	107	325	146	109	28	103	52	171	48	155	90	12	5	2 167	2 175	0	0	0	0		

Počet osob podpořených v rámci APZ v roce 2011

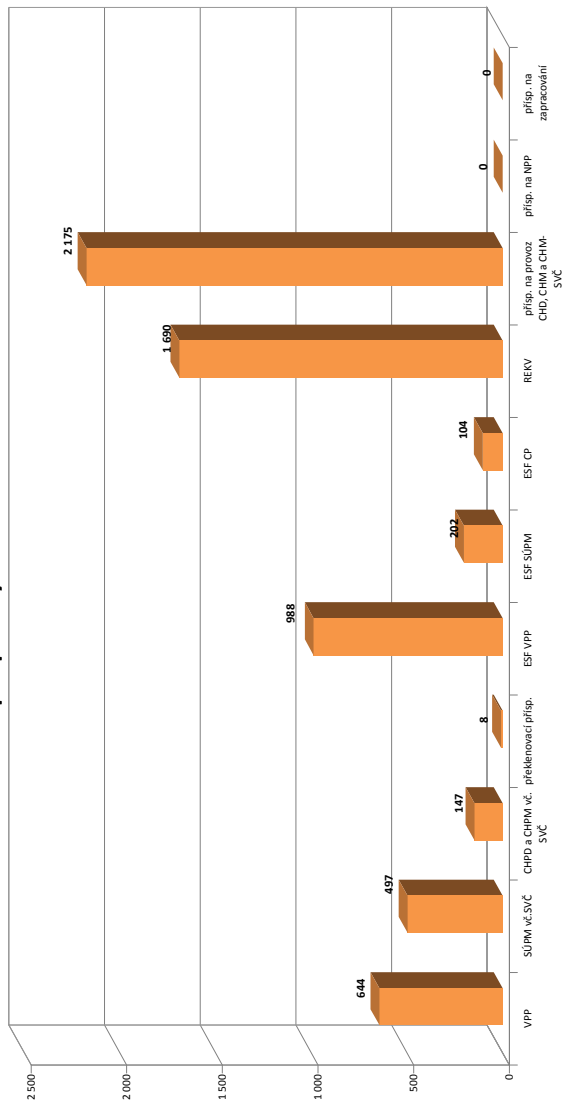

číslo	Překlenovací příspěvek (PP)			Projekt ESF - OP LZZ - VPP			Projekt ESF - OP LZZ - SÚPM			Projekt ESF - OP LZZ - CP			Uchazeči v rekvifikaci		
	zaměstnaní	stav na konci sled. měs.	celkem od poč. roku	stav na konci sled. měs.	celkem od poč. roku	umístění uchazečů	stav na konci sled. měs.	celkem od poč. roku	stav na konci sled. měs.	celkem od poč. roku	stav na konci sled. měs.	celkem od poč. roku	stav na konci sled. měs.	celkem od poč. roku	
1	0	0	101	22	255	58	48	3	140	45					
2	0	0	99	38	306	118	45	6	213	187					
3	2	2	145	129	352	171	45	13	345	460					
4	3	3	289	282	360	188	56	29	356	732					
5	5	5	310	312	249	192	53	32	399	1 068					
6	5	5	311	319	179	202	61	41	110	1 176					
7	5	5	282	480	1	202	60	46	83	1 213					
8	3	3	402	606	1	202	77	66	95	1 271					
9	2	5	551	766	1	202	71	71	124	1 328					
10	1	5	544	872	1	202	74	85	215	1 532					
11	1	6	529	897	1	202	64	93	228	1 682					
12	3	8	261	988	0	202	60	104	22	1 690					

Havlíčkův Brod

Vývoj na trhu práce v roce 2011

měsíc	evidování uchazeči na konci sled.měs.					počet osob pobírajících podporu	MN v %	nově hlášení uchazeči	vyřazení uchazeči	nově hlášená a uvolněná VPM	obsazená a zrušená VPM	VPM celkem	počet uchazečů na 1 VPM
	celkem	dosažitelní	ženy	abs. škol a mladiství	osoby se ZP								
1	5 242	5 211	2 421	340	787	2 181	10,4	548	441	116	75	234	22,4
2	5 174	5 102	2 366	340	788	2 074	10,2	333	401	60	125	169	30,6
3	4 811	4 732	2 328	347	775	1 668	9,5	381	744	84	74	179	26,9
4	4 255	4 171	2 220	301	762	1 236	8,4	325	881	78	86	171	24,9
5	3 982	3 864	2 177	245	742	963	7,8	345	618	74	67	178	22,4
6	3 881	3 814	2 168	216	741	912	7,7	327	428	52	47	183	21,2
7	4 008	3 964	2 293	246	745	997	8,1	510	383	64	36	211	19,0
8	4 029	3 975	2 310	311	736	972	8,2	438	417	59	77	193	20,9
9	3 889	3 811	2 189	362	697	828	7,8	584	724	125	58	260	15,0
10	3 768	3 693	2 128	334	679	819	7,8	376	497	66	70	256	14,7
11	3 823	3 780	2 112	321	684	914	7,9	521	466	52	108	200	19,1
12	4 302	4 255	2 188	321	710	1 289	8,9	790	311	37	51	186	23,1

Evidování uchazeči a volná pracovní místa

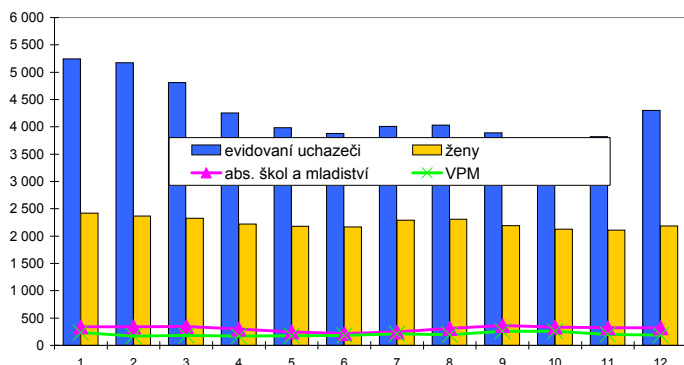

Nově hlášení a vyřazení uchazeči

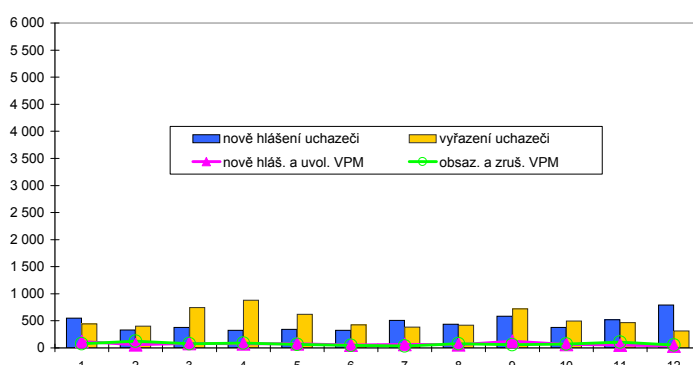

Struktura nezaměstnanosti v roce 2011

stav na konci čtvrtletí	celkový počet evidovan. uchazečů	Věková struktura nezaměstnaných				Délka nezaměstnanosti				
		do 19 let	20 - 34 let	35 - 49 let	nad 50 let	do 3 měsíců	3 - 6 měsíců	6 - 9 měsíců	9 - 12 měsíců	nad 12 měsíců
I.	4 811	150	1 690	1 520	1 451	984	1 378	530	265	1 654
II.	3 881	113	1 373	1 171	1 224	799	586	584	339	1 573
III.	3 889	198	1 454	1 158	1 079	1 141	475	341	350	1 582
IV.	4 302	164	1 559	1 359	1 220	1 473	714	309	230	1 576

stav na konci čtvrtletí	Struktura nezaměstnaných podle vzdělání									
	uchazeči celkem	bez vzděl.+ neúpl.zák.vz.	základní vzdělání	vyučení	střední bez maturity	vyučení s maturitou	ÚSV	ÚSO	vyšší odborné	bakal.+ VŠ
I.	4 811	1	797	2 386	91	320	128	846	47	195
II.	3 881	1	722	1 768	81	218	121	736	38	196
III.	3 889	1	691	1 711	87	248	112	751	53	235
IV.	4 302	1	745	2 067	90	258	115	772	51	203

stav na konci čtvrtletí	Struktura volných pracovních míst podle vzdělání									
	VPM celkem	bez vzděl.+ neúpl.zák.vz.	základní vzdělání	vyučení	střední bez maturity	vyučení s maturitou	ÚSV	ÚSO	vyšší odborné	bakal.+ VŠ
I.	179	0	59	53	3	18	3	23	2	18
II.	183	0	45	77	0	16	1	26	1	17
III.	260	0	47	114	16	24	1	41	0	17
IV.	186	0	37	58	4	27	1	39	0	20

Struktura nezaměstnaných podle vzdělání

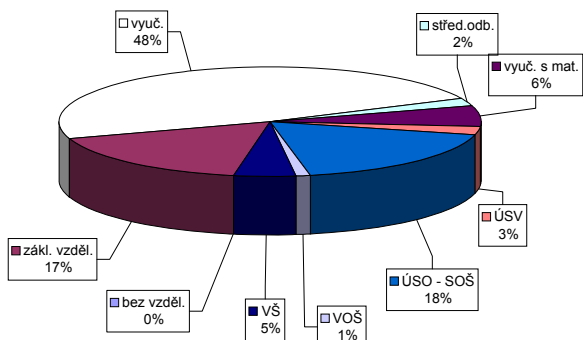

Struktura VPM podle vzdělání

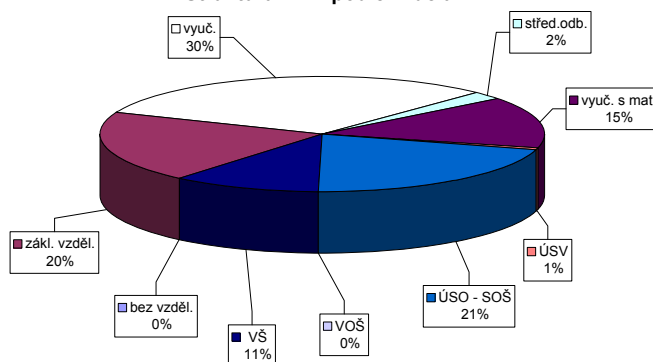

Jihlava

Vývoj na trhu práce v roce 2011

měsíc	evidovani uchazeči na konci sled.měs.					počet osob pobírajících podporu	MN v %	nově hlášení uchazeči	vyřazení uchazeči	nově hlášená a uvolněná VPM	obsazená a zrušená VPM	VPM celkem	počet uchazečů na 1 VPM
	celkem	dosažitelní	ženy	abs. škol a mladiství	osoby se ZP								
1	6 185	6 087	2 664	476	699	2 478	10,0	792	587	261	211	224	27,6
2	6 035	5 922	2 583	482	699	2 364	9,7	395	545	224	202	246	24,5
3	5 809	5 725	2 520	484	693	2 121	9,4	472	698	231	227	250	23,2
4	5 073	4 914	2 415	438	666	1 490	8,1	431	1 167	272	303	219	23,2
5	4 678	4 498	2 319	379	647	1 120	7,4	395	790	403	308	314	14,9
6	4 552	4 411	2 300	318	634	1 077	7,3	479	605	170	144	340	13,4
7	4 704	4 583	2 454	328	639	1 221	7,5	614	462	178	172	346	13,6
8	4 645	4 525	2 449	366	613	1 168	7,4	472	531	263	334	275	16,9
9	4 552	4 357	2 270	500	587	1 033	7,2	819	912	261	188	348	13,1
10	4 698	4 525	2 323	529	591	1 184	7,3	661	515	178	182	344	13,7
11	4 817	4 601	2 347	520	572	1 318	7,5	654	535	204	260	288	16,7
12	5 272	5 128	2 365	516	576	1 646	8,3	863	408	116	190	214	24,6

Evidovani uchazeči a volná pracovní místa

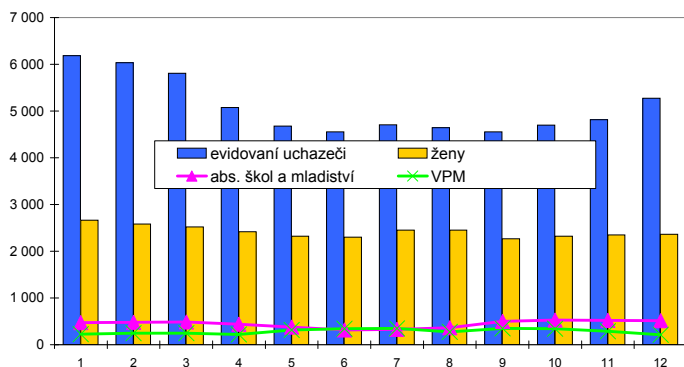

Nově hlášení a vyřazení uchazeči

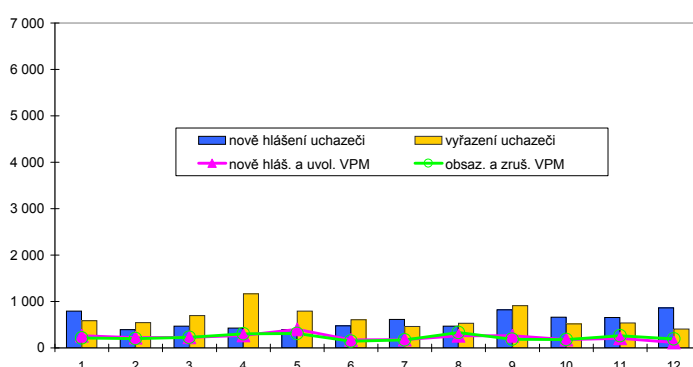

Struktura nezaměstnanosti v roce 2011

stav na konci čtvrtletí	celkový počet evidovan. uchazečů	Věková struktura nezaměstnaných				Délka nezaměstnanosti				
		do 19 let	20 - 34 let	35 - 49 let	nad 50 let	do 3 měsíců	3 - 6 měsíců	6 - 9 měsíců	9 - 12 měsíců	nad 12 měsíců
I.	5 809	221	2 078	1 920	1 590	1 254	1 723	691	358	1 783
II.	4 552	171	1 688	1 426	1 267	1 037	723	676	449	1 667
III.	4 552	303	1 748	1 409	1 092	1 388	657	412	406	1 689
IV.	5 272	300	1 958	1 695	1 319	1 808	999	423	306	1 736

stav na konci čtvrtletí	uchazeči celkem	Struktura nezaměstnaných podle vzdělání								
		bez vzděl.+ neúpl.zák.vz.	základní vzdělání	vyučení	střední bez maturity	vyučení s maturitou	ÚSV	ÚSO	vyšší odborné	bakal.+ VŠ
I.	5 809	1	1 353	2 597	171	250	146	999	44	248
II.	4 552	1	1 195	1 748	148	203	137	857	35	228
III.	4 552	1	1 141	1 718	159	242	128	829	44	290
IV.	5 272	2	1 273	2 217	184	253	129	896	34	284

stav na konci čtvrtletí	VPM celkem	Struktura volných pracovních míst podle vzdělání								
		bez vzděl.+ neúpl.zák.vz.	základní vzdělání	vyučení	střední bez maturity	vyučení s maturitou	ÚSV	ÚSO	vyšší odborné	bakal.+ VŠ
I.	250	7	46	104	0	35	9	24	1	24
II.	340	0	49	207	0	27	14	19	2	22
III.	348	0	44	172	27	46	1	27	4	27
IV.	214	0	39	108	7	28	0	20	4	8

Struktura nezaměstnaných podle vzdělání

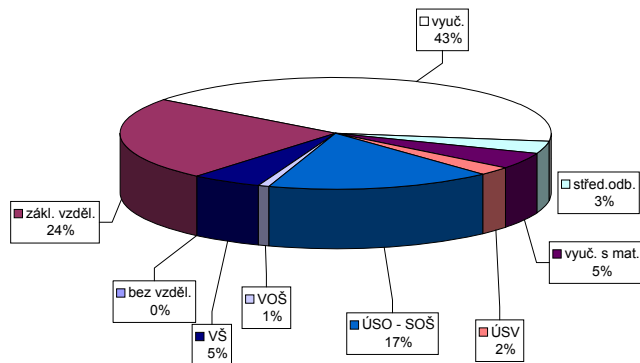

Struktura VPM podle vzdělání

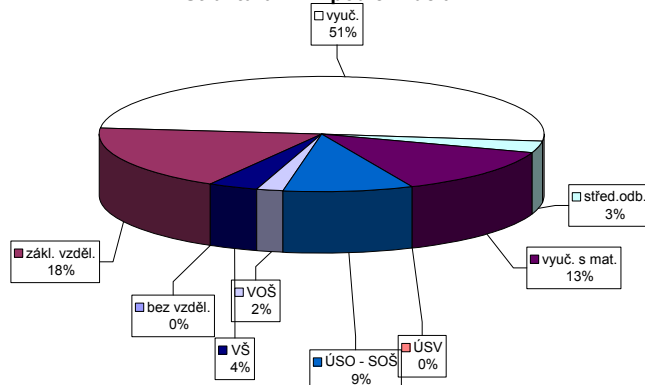

Vývoj v oblasti aktivní politiky zaměstnanosti v roce 2011 - Jihlava

číslo řádku	Veřejné prospěšné práce (VPP)			Společensky účelná pracovní místa u zaměstnavatele			Společensky účelná pracovní místa - vyhrazená místa			Samostatná výděl. činnost (SVC)			Chráněné pracovní dílny - vytvoření			Chráněné pracovní místa - vytvoření			CHPM - SVC osob se ZP			Příspěvek na provoz CHPD, CHPM a CHPM - SVC OZP			Příspěvek na zapracování			Příspěvek na nový podnikatelský program (NPP)			
	vytvořená místa	umístění uchazečů	celkem	stav na konci sled. měs.	vytvořená místa	umístění uchazečů	celkem	stav na konci sled. měs.	vytvořená místa	umístění uchazečů	celkem	stav na konci sled. měs.	vytvořená místa	umístění uchazečů	celkem	stav na konci sled. měs.	vytvořená místa	umístění uchazečů	celkem	stav na konci sled. měs.	vytvořená místa	umístění uchazečů	celkem	stav na konci sled. měs.	vytvořená místa	umístění uchazečů	celkem	stav na konci sled. měs.	vytvořená místa	umístění uchazečů	celkem
1	52	11	52	12	0	0	0	54	0	52	0	17	0	6	0	0	1	0	0	0	0	0	0	0	0	0	0	0	0	0	0
2	50	14	50	17	0	0	0	53	7	52	7	17	1	6	0	0	1	0	0	0	0	0	0	0	0	0	0	0	0	0	0
3	61	26	59	27	0	0	0	62	37	61	36	16	2	6	0	0	1	0	0	0	0	0	0	0	0	0	0	0	0	0	0
4	100	69	98	70	0	0	0	44	44	44	44	13	2	6	0	0	1	0	0	0	0	0	0	0	0	0	0	0	0	0	0
5	134	106	132	109	0	0	0	63	64	62	63	14	5	6	0	0	1	0	0	0	0	0	0	0	0	0	0	0	0	0	0
6	120	118	119	122	0	0	0	73	76	73	76	13	5	0	0	0	1	0	0	0	0	0	0	0	0	0	0	0	0	0	0
7	103	122	102	126	0	0	0	81	86	81	86	11	5	0	0	0	1	0	0	0	0	0	0	0	0	0	0	0	0	0	0
8	96	122	96	126	0	0	0	65	86	65	86	10	5	0	0	0	1	0	0	0	0	0	0	0	0	0	0	0	0	0	0
9	86	129	86	133	0	0	0	47	86	47	86	14	9	0	0	0	1	0	0	0	0	0	0	0	0	0	0	0	0	0	0
10	70	129	68	134	3	3	3	39	86	39	86	17	15	0	0	0	1	0	0	0	0	0	0	0	0	0	0	0	0	0	0
11	37	129	37	134	3	3	3	23	86	23	86	17	16	0	0	0	1	0	0	0	0	0	0	0	0	0	0	0	0	0	0
12	12	129	12	134	8	8	8	6	86	6	86	17	17	0	0	0	0	0	0	0	0	0	0	0	0	0	0	0	0	0	0

Počet osob podpořených v rámci APZ v roce 2011

číslo řádku	Překlenovací příspěvek (PP)		Projekt ESF - OP LZZ - VPP		Projekt ESF - OP LZZ - SÚPM		Projekt ESF - OP LZZ - CP		Uchazeči v requalifikaci	
	zaměstnanci	celkem	umístění uchazečů	celkem	umístění uchazečů	celkem	umístění uchazečů	celkem	stav na konci sled. měs.	celkem
1	0	0	25	0	41	20	0	0	32	13
2	0	0	24	0	48	28	0	0	51	58
3	0	0	21	0	47	29	0	0	26	67
4	0	0	15	0	45	29	0	0	90	144
5	1	1	14	0	26	29	0	0	101	231
6	1	1	6	0	12	29	0	0	62	240
7	1	1	0	0	0	29	0	0	46	262
8	1	1	2	2	0	29	0	0	47	278
9	1	1	11	11	0	29	0	0	123	380
10	1	1	11	13	0	29	0	0	92	415
11	1	2	28	30	0	29	0	0	128	481
12	1	2	29	35	0	29	0	0	43	497

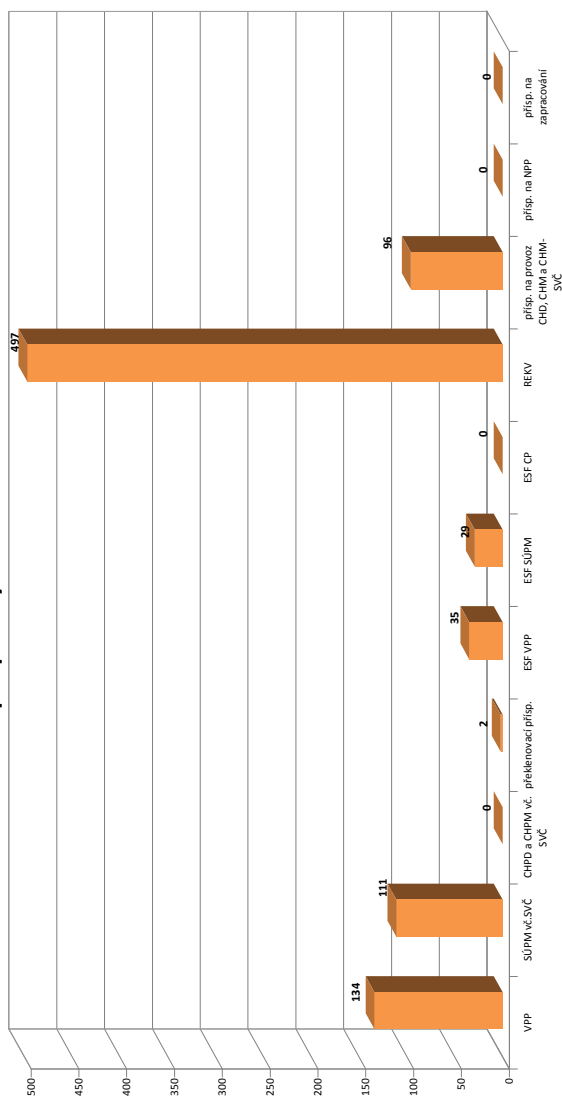

Pelhřimov

Vývoj na trhu práce v roce 2011

měsíc	evidovani uchazeči na konci sled.měs.					počet osob pobírajících podporu	MN v %	nově hlášení uchazeči	vyřazení uchazeči	nově hlášená a uvolněná VPM	obsazená a zrušená VPM	VPM celkem	počet uchazečů na 1 VPM
	celkem	dosažitelní	ženy	abs. škol a mladiství	osoby se ZP								
1	3 113	3 070	1 390	195	521	1 436	8,1	477	367	52	54	194	16,0
2	3 083	3 025	1 357	186	506	1 398	7,9	303	333	51	39	206	15,0
3	2 869	2 773	1 290	183	500	1 262	7,3	278	492	68	63	211	13,6
4	2 420	2 370	1 221	165	476	873	6,2	259	708	73	54	230	10,5
5	2 084	2 012	1 131	133	464	630	5,2	222	558	64	35	259	8,0
6	2 006	1 953	1 137	118	469	602	5,1	277	355	77	83	253	7,9
7	2 105	2 076	1 242	128	464	680	5,3	381	282	55	32	276	7,6
8	2 136	2 107	1 263	156	450	645	5,4	364	333	40	51	265	8,1
9	2 075	2 030	1 174	184	417	578	5,2	444	505	58	56	267	7,8
10	1 995	1 926	1 118	187	406	573	5,0	268	348	70	92	245	8,1
11	2 022	1 940	1 095	169	389	620	5,0	368	341	50	67	228	8,9
12	2 398	2 351	1 155	177	395	924	6,0	587	211	61	67	222	10,8

Evidovani uchazeči a volná pracovní místa

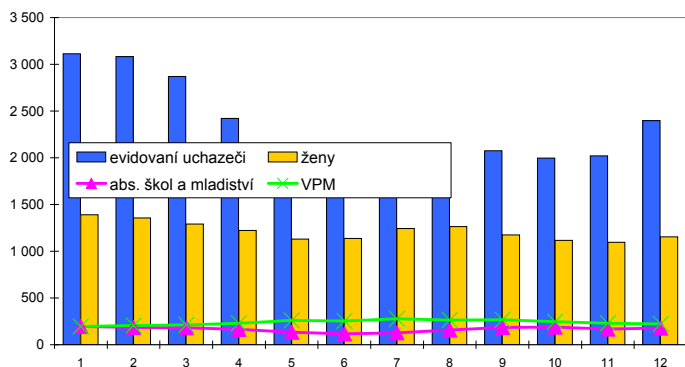

Nově hlášení a vyřazení uchazeči

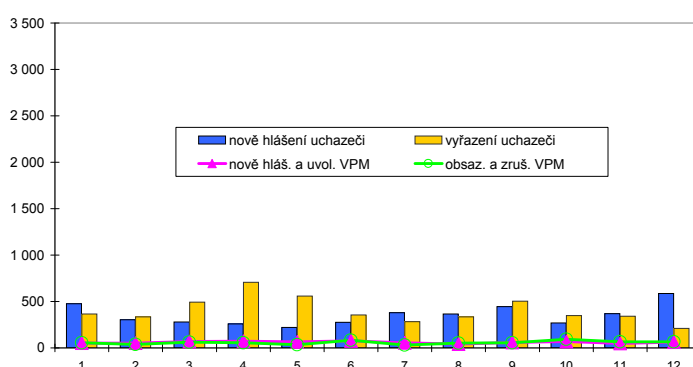

Struktura nezaměstnanosti v roce 2011

stav na konci čtvrtletí	celkový počet evidovan. uchazečů	Věková struktura nezaměstnaných				Délka nezaměstnanosti				
		do 19 let	20 - 34 let	35 - 49 let	nad 50 let	do 3 měsíců	3 - 6 měsíců	6 - 9 měsíců	9 - 12 měsíců	nad 12 měsíců
I.	2 869	78	1 004	952	835	861	966	290	154	598
II.	2 006	57	697	627	625	604	397	312	154	539
III.	2 075	133	794	613	535	863	343	203	151	515
IV.	2 398	108	875	797	618	1 073	503	182	117	523
stav na konci čtvrtletí	Struktura nezaměstnaných podle vzdělání									
	uchazeči celkem	bez vzděl.+ neúpl.zák.vz.	základní vzdělání	vyučení	střední bez maturity	vyučení s maturitou	ÚSV	ÚSO	vyšší odborné	bakal.+ VŠ
I.	2 869	3	463	1 423	96	175	59	490	28	132
II.	2 006	0	380	871	75	128	51	345	20	136
III.	2 075	1	406	833	77	147	54	375	24	158
IV.	2 398	1	403	1 135	93	171	49	392	23	131
stav na konci čtvrtletí	Struktura volných pracovních míst podle vzdělání									
	VPM celkem	bez vzděl.+ neúpl.zák.vz.	základní vzdělání	vyučení	střední bez maturity	vyučení s maturitou	ÚSV	ÚSO	vyšší odborné	bakal.+ VŠ
I.	211	0	64	93	0	9	0	29	2	14
II.	253	0	70	123	0	17	0	30	1	12
III.	267	0	79	114	0	11	0	47	0	16
IV.	222	0	64	93	0	12	0	43	0	10

Struktura nezaměstnaných podle vzdělání

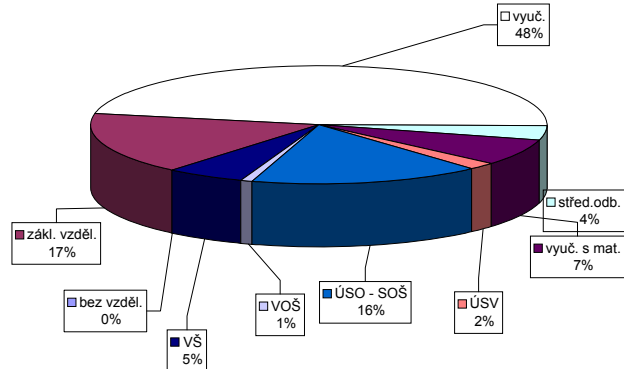

Struktura VPM podle vzdělání

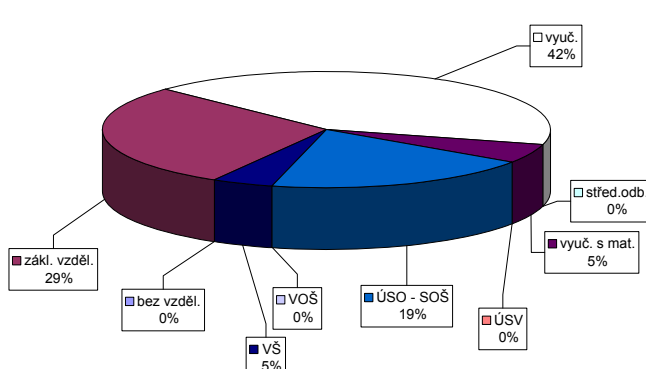

Vývoj v oblasti aktivní politiky zaměstnanosti v roce 2011 - Pelhřimov

číslo	Veřejně prospěšná práce (VPP)			Společensky účelná pracovní místa u zaměstnavatele			Společensky účelná pracovní místa - vyhrazená místa			Samostatná výdělničinnost (SVC)			Chráněné pracovní dílny - vytvoření			Chráněné pracovní místa - vytvoření			CHPM - SVC osob se ZP			Příspěvek na provoz CHPD, CHPM a CHPM - SVC OZP			Příspěvek na zapracování			Příspěvek na nový podnikatelský program (NPP)		
	stav na konci sled.měs.	celkem od poč. roku	umístění uchazečů	stav na konci sled.měs.	celkem od poč. roku	umístění uchazečů	stav na konci sled.měs.	celkem od poč. roku	umístění uchazečů	stav na konci sled.měs.	celkem od poč. roku	stav na konci sled.měs.	celkem od poč. roku	umístění uchazečů	stav na konci sled.měs.	celkem od poč. roku	stav na konci sled.měs.	celkem od poč. roku	stav na konci sled.měs.	celkem od poč. roku	stav na konci sled.měs.	celkem od poč. roku	stav na konci sled.měs.	celkem od poč. roku	stav na konci sled.měs.	celkem od poč. roku	stav na konci sled.měs.	celkem od poč. roku		
1	23	0	23	0	0	0	42	0	42	0	29	1	4	0	3	0	3	0	1	0	0	0	0	0	0	0	0			
2	23	0	23	0	0	0	23	2	23	2	30	2	4	0	3	0	3	0	1	0	5	0	0	0	0	0	0			
3	25	4	23	0	0	0	15	6	15	6	29	3	4	0	3	0	3	0	1	0	5	0	0	0	0	0	0			
4	48	36	47	35	0	0	18	16	18	16	31	7	4	0	3	0	3	0	1	0	9	0	0	0	0	0	0			
5	83	72	82	72	0	0	26	25	26	25	33	9	4	0	3	0	3	0	1	0	9	0	0	0	0	0	0			
6	90	80	89	84	0	0	33	33	33	33	35	11	4	0	3	0	3	0	1	0	9	0	0	0	0	0	0			
7	89	82	87	86	0	0	32	33	32	33	38	14	4	0	4	0	4	0	1	0	9	0	0	0	0	0	0			
8	55	82	53	86	0	0	26	33	26	33	40	16	4	0	7	4	7	4	1	0	9	0	0	0	0	0	0			
9	30	83	29	90	0	0	18	33	18	33	39	16	4	0	7	4	7	4	1	0	13	0	0	0	0	0	0			
10	27	83	24	91	0	0	7	33	7	33	41	18	4	0	7	4	7	4	1	0	13	0	0	0	0	0	0			
11	5	83	5	92	0	0	2	33	2	33	41	19	4	0	7	4	7	4	1	0	13	0	0	0	0	0	0			
12	5	83	5	92	0	0	1	33	1	33	40	21	4	0	7	4	6	4	1	0	13	0	0	0	0	0	0			

Počet osob podpořených v rámci APZ v roce 2011

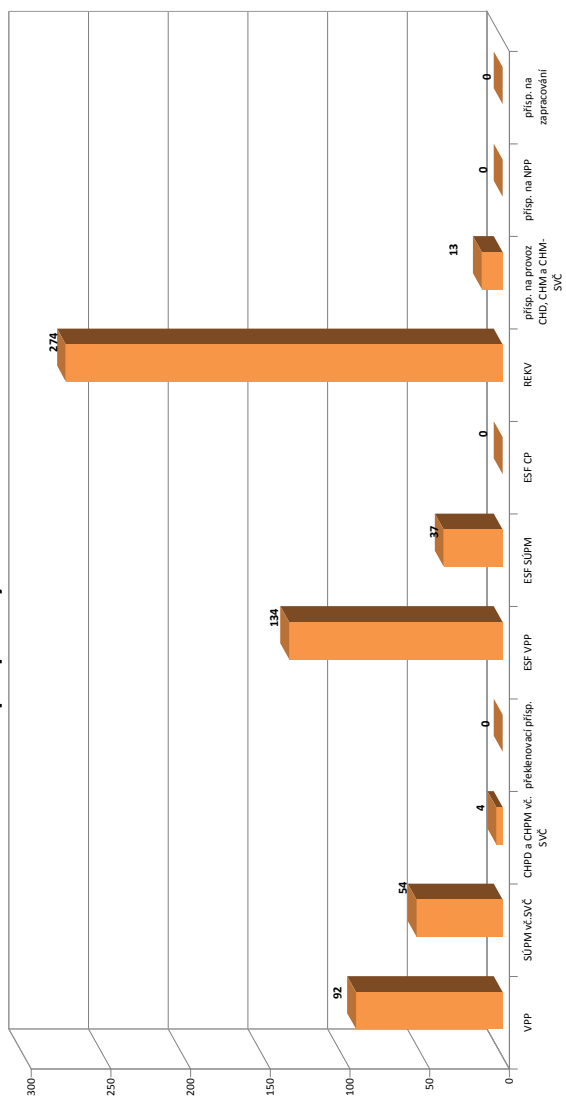

číslo	Překlenovací příspěvek (PP)			Projekt ESF - OP LZZ - VPP			Projekt ESF - OP LZZ - SÚPM			Projekt ESF - OP LZZ - CP			Uchazeči v rekvizitaci		
	zaměstnaní	stav na konci sled.měs.	celkem od poč. roku	umístění uchazečů	stav na konci sled.měs.	celkem od poč. roku	umístění uchazečů	stav na konci sled.měs.	celkem od poč. roku	umístění uchazečů	stav na konci sled.měs.	celkem od poč. roku	stav na konci sled.měs.	celkem od poč. roku	
1	0	0	10	0	42	11	0	0	0	18	0	0	18	0	
2	0	0	11	1	54	24	0	0	0	59	0	0	59	58	
3	0	0	21	17	61	36	0	0	0	63	0	0	63	89	
4	0	0	26	27	60	36	0	0	0	22	0	0	22	100	
5	0	0	29	31	38	37	0	0	0	34	0	0	34	127	
6	0	0	28	31	30	37	0	0	0	20	0	0	20	169	
7	0	0	0	31	0	37	0	0	0	0	0	0	0	175	
8	0	0	42	73	0	37	0	0	0	0	0	0	0	177	
9	0	0	71	102	0	37	0	0	0	20	0	0	20	209	
10	0	0	87	120	0	37	0	0	0	40	0	0	40	243	
11	0	0	95	132	0	37	0	0	0	43	0	0	43	271	
12	0	0	82	134	0	37	0	0	0	3	0	0	3	274	

Třebíč

Vývoj na trhu práce v roce 2011

měsíc	evidovani uchazeči na konci sled.měs.					počet osob pobírajících podporu	MN v %	nově hlášení uchazeči	vyřazení uchazeči	nově hlášená a uvolněná VPM	obsazená a zrušená VPM	VPM celkem	počet uchazečů na 1 VPM
	celkem	dosažitelní	ženy	abs. škol a mladiství	osoby se ZP								
1	8 630	8 525	3 919	620	869	3 411	14,1	823	622	66	57	160	53,9
2	8 508	8 353	3 843	625	877	3 234	13,8	492	614	92	70	182	46,7
3	8 121	7 947	3 750	624	868	2 790	13,2	548	935	89	80	191	42,5
4	7 138	7 030	3 471	601	815	1 929	11,5	515	1 498	123	111	203	35,2
5	6 659	6 465	3 427	522	796	1 444	10,6	490	969	109	131	181	36,8
6	6 428	6 254	3 421	455	782	1 325	10,3	493	724	108	93	196	32,8
7	6 695	6 626	3 656	470	797	1 451	11,0	758	491	104	59	241	27,8
8	6 608	6 535	3 658	533	778	1 376	10,8	604	691	74	108	207	31,9
9	6 549	6 444	3 609	664	744	1 302	10,7	840	899	101	78	230	28,5
10	6 487	6 355	3 589	633	758	1 331	10,6	611	673	85	118	197	32,9
11	6 809	6 737	3 663	628	785	1 593	11,3	805	483	44	105	136	50,1
12	7 631	7 547	3 791	640	814	2 308	12,6	1 223	401	28	55	109	70,0

Evidovani uchazeči a volná pracovní místa

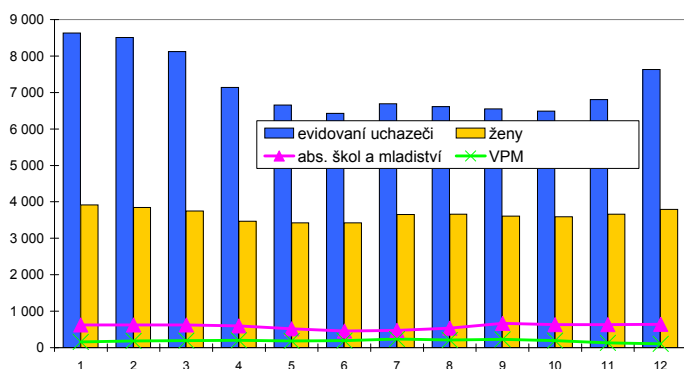

Nově hlášení a vyřazení uchazeči

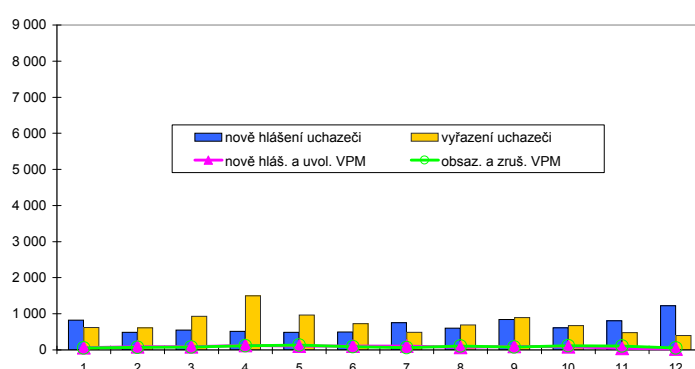

Struktura nezaměstnanosti v roce 2011

stav na konci čtvrtletí	celkový počet evidovan. uchazečů	Věková struktura nezaměstnaných				Délka nezaměstnanosti				
		do 19 let	20 - 34 let	35 - 49 let	nad 50 let	do 3 měsíců	3 - 6 měsíců	6 - 9 měsíců	9 - 12 měsíců	nad 12 měsíců
I.	8 121	262	2 887	2 834	2 138	1 497	2 394	878	492	2 860
II.	6 428	211	2 342	2 201	1 674	1 224	913	919	615	2 757
III.	6 549	354	2 398	2 183	1 614	1 695	796	588	629	2 841
IV.	7 631	290	2 696	2 689	1 956	2 381	1 257	554	428	3 011

stav na konci čtvrtletí	uchazeči celkem	Struktura nezaměstnaných podle vzdělání								
		bez vzděl.+ neúpl.zák.vz.	základní vzdělání	vyučení	střední bez maturity	vyučení s maturitou	ÚSV	ÚSO	vyšší odborné	bakal.+ VŠ
I.	8 121	5	1 376	4 212	232	440	176	1 301	47	332
II.	6 428	5	1 178	3 019	165	355	165	1 162	45	334
III.	6 549	5	1 192	3 073	175	372	152	1 160	54	366
IV.	7 631	6	1 293	3 893	212	409	170	1 251	47	350

stav na konci čtvrtletí	VPM celkem	Struktura volných pracovních míst podle vzdělání								
		bez vzděl.+ neúpl.zák.vz.	základní vzdělání	vyučení	střední bez maturity	vyučení s maturitou	ÚSV	ÚSO	vyšší odborné	bakal.+ VŠ
I.	191	0	5	99	0	7	1	63	0	16
II.	196	0	7	113	0	9	2	44	2	19
III.	230	0	9	137	0	23	2	40	4	15
IV.	109	0	7	45	0	16	2	21	2	16

Struktura nezaměstnaných podle vzdělání

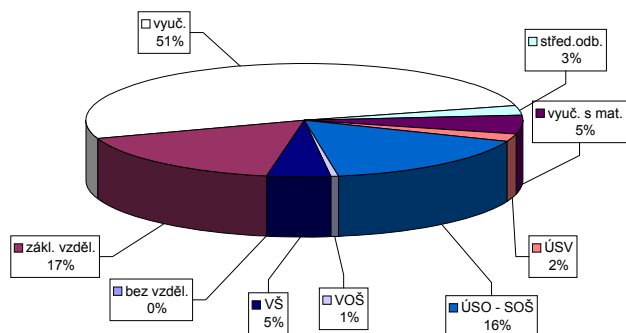

Struktura VPM podle vzdělání

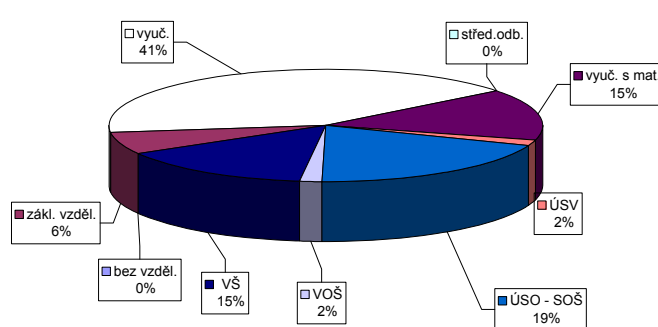

Vývoj v oblasti aktivní politiky zaměstnanosti v roce 2011 - Třebíč

číslo	Veřejné prospěšné práce (VPP)			Společensky účelná pracovní místa u zaměstnavatele			Společensky účelná pracovní místa - vyhrazená místa			Samostatná výdělničinnost (SVC)			Chráněné pracovní dílny - vytvoření			Chráněné pracovní místa - vytvoření			CHPM - SVC osob se ZP			Příspěvek na provoz CHPD, CHPM a CHPM - SVC OZP			Příspěvek na zapracování			Příspěvek na nový podnikatelský program (NPP)		
	stav na konci sled.měs. roku	celkem od poč. sled.měs. roku	umístění uchazečů	stav na konci sled.měs. roku	celkem od poč. sled.měs. roku	umístění uchazečů	stav na konci sled.měs. roku	celkem od poč. sled.měs. roku	umístění uchazečů	stav na konci sled.měs. roku	celkem od poč. sled.měs. roku	stav na konci sled.měs. roku	celkem od poč. sled.měs. roku	umístění uchazečů	stav na konci sled.měs. roku	celkem od poč. sled.měs. roku	stav na konci sled.měs. roku	celkem od poč. sled.měs. roku	umístění uchazečů	stav na konci sled.měs. roku	celkem od poč. sled.měs. roku	stav na konci sled.měs. roku	celkem od poč. sled.měs. roku	stav na konci sled.měs. roku	celkem od poč. sled.měs. roku	stav na konci sled.měs. roku	celkem od poč. sled.měs. roku	stav na konci sled.měs. roku	celkem od poč. sled.měs. roku	
1	25	0	20	0	0	0	128	0	125	0	150	0	7	0	7	0	0	0	0	0	0	0	0	0	0	0	0	0		
2	22	0	21	2	0	0	110	1	108	1	153	3	7	0	7	7	0	0	0	0	0	0	0	0	0	0	0	0		
3	101	79	21	2	0	0	101	7	98	6	157	9	7	0	7	7	0	0	0	0	0	0	0	0	0	0	0	0		
4	159	137	98	80	0	0	75	9	72	9	156	10	7	0	7	8	0	0	0	0	0	0	0	0	0	0	0	0		
5	181	159	137	127	0	0	52	17	49	17	175	33	7	0	7	8	0	0	0	0	0	0	0	0	0	0	0	0		
6	220	198	178	174	0	0	66	49	65	49	184	46	7	0	7	8	0	0	0	0	0	0	0	0	0	0	0	0		
7	220	198	180	186	0	0	74	62	74	61	182	53	7	0	7	8	0	0	0	0	0	0	0	0	0	0	0	0		
8	219	198	178	188	0	0	65	62	65	61	193	69	7	0	7	9	0	0	0	0	0	0	0	0	0	0	0	0		
9	216	198	175	191	0	0	61	62	61	61	192	73	7	0	7	9	0	0	0	0	0	0	0	0	0	0	0	0		
10	126	198	83	193	0	0	59	62	59	61	194	80	7	0	7	9	0	0	0	0	0	0	0	0	0	0	0	0		
11	101	198	60	193	24	24	11	62	11	61	209	107	7	0	7	9	0	0	0	0	0	0	0	0	0	0	0	0		
12	0	198	0	193	25	25	3	62	3	61	206	110	7	0	7	9	0	0	0	0	0	0	0	0	0	0	0	0		

Počet osob podpořených v rámci APZ v roce 2011

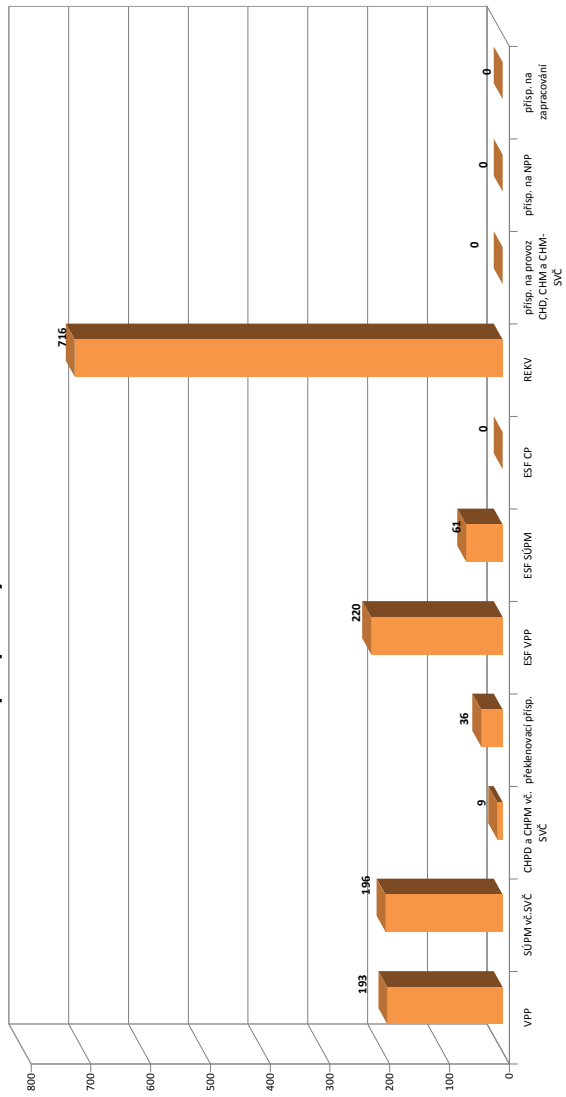

číslo	Překlenovací příspěvek (PP)			Projekt ESF - OP LZZ - VPP			Projekt ESF - OP LZZ - SÚPM			Projekt ESF - OP LZZ - CP			Uchazeči v rekvalifikaci		
	zaměstnaní	stav na konci sled.měs. roku	celkem od poč. sled.měs. roku	stav na konci sled.měs. roku	celkem od poč. sled.měs. roku	umístění uchazečů	stav na konci sled.měs. roku	celkem od poč. sled.měs. roku	stav na konci sled.měs. roku	celkem od poč. sled.měs. roku	stav na konci sled.měs. roku	celkem od poč. sled.měs. roku	stav na konci sled.měs. roku	celkem od poč. sled.měs. roku	
1	0	0	63	7	48	24	0	0	0	0	34	8			
2	1	1	66	14	71	47	0	0	0	138	132				
3	2	2	63	30	80	59	0	0	0	140	235				
4	2	2	105	93	80	61	0	0	0	81	281				
5	4	4	116	114	79	61	0	0	0	158	416				
6	15	15	120	118	57	61	0	0	0	115	516				
7	15	15	0	118	0	61	0	0	0	11	516				
8	20	22	69	187	0	61	0	0	0	30	545				
9	28	30	85	203	0	61	0	0	0	63	598				
10	31	33	84	209	0	61	0	0	0	94	676				
11	26	36	77	215	0	61	0	0	0	18	701				
12	21	36	55	220	0	61	0	0	0	18	716				

Žďár nad Sázavou

Vývoj na trhu práce v roce 2011

měsíc	evidovani uchazeči na konci sled.měs.					počet osob pobírajících podporu	MN v %	nově hlášení uchazeči	vyřazení uchazeči	nově hlášená a uvolněná VPM	obsazená a zrušená VPM	VPM celkem	počet uchazečů na 1 VPM
	celkem	dosažitelní	ženy	abs. škol a mladiství	osoby se ZP								
1	7 035	6 921	3 143	522	1 346	2 712	11,4	766	594	219	116	305	23,1
2	6 925	6 713	3 098	546	1 337	2 558	11,1	471	581	104	192	217	31,9
3	6 663	6 277	3 029	519	1 359	2 324	10,4	478	740	145	120	242	27,5
4	5 948	5 605	2 897	493	1 302	1 674	9,4	394	1 109	137	92	287	20,7
5	5 600	5 412	2 860	413	1 274	1 304	9,1	425	773	121	114	294	19,0
6	5 519	5 364	2 918	337	1 272	1 257	9,0	539	620	123	113	304	18,2
7	5 676	5 570	3 119	348	1 260	1 404	9,4	672	515	89	78	315	18,0
8	5 622	5 500	3 106	411	1 239	1 323	9,3	540	594	130	115	330	17,0
9	5 354	5 149	2 866	541	1 170	1 149	8,7	719	987	130	124	336	15,9
10	5 295	5 079	2 843	545	1 138	1 193	8,6	551	610	106	136	306	17,3
11	5 391	5 185	2 847	518	1 146	1 292	8,8	558	462	71	125	252	21,4
12	6 002	5 906	2 945	531	1 189	1 769	10,0	964	353	51	113	190	31,6

Evidovani uchazeči a volná pracovní místa

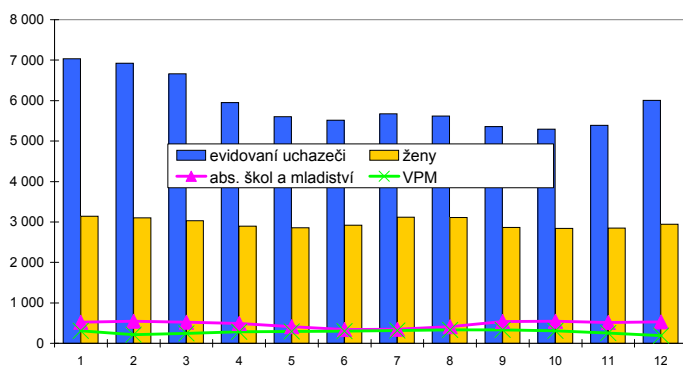

Nově hlášení a vyřazení uchazeči

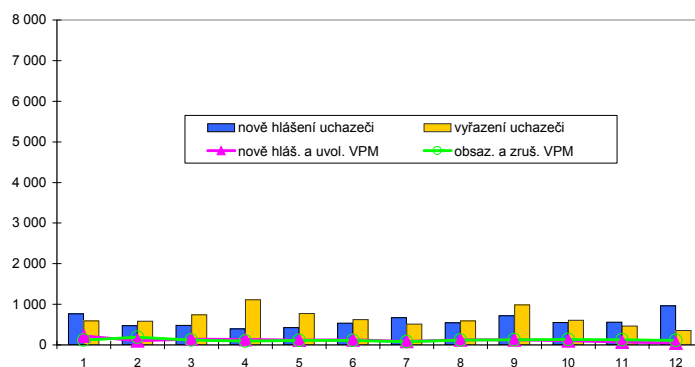

Struktura nezaměstnanosti v roce 2011

stav na konci čtvrtletí	celkový počet evidovan. uchazečů	Věková struktura nezaměstnaných				Délka nezaměstnanosti				
		do 19 let	20 - 34 let	35 - 49 let	nad 50 let	do 3 měsíců	3 - 6 měsíců	6 - 9 měsíců	9 - 12 měsíců	nad 12 měsíců
I.	6 663	195	2 511	2 174	1 783	1 336	1 854	750	349	2 374
II.	5 519	141	2 050	1 760	1 568	1 133	805	788	512	2 281
III.	5 354	292	2 057	1 665	1 340	1 392	728	472	471	2 291
IV.	6 002	236	2 285	1 995	1 486	1 810	981	501	338	2 372

stav na konci čtvrtletí	uchazeči celkem	Struktura nezaměstnaných podle vzdělání								
		bez vzděl.+ neúpl.zák.vz.	základní vzdělání	vyučení	střední bez maturity	vyučení s maturitou	ÚSV	ÚSO	vyšší odborné	bakal.+ VŠ
I.	6 663	6	1 026	3 379	154	381	200	1 101	82	334
II.	5 519	6	936	2 606	132	287	204	947	79	322
III.	5 354	2	897	2 424	135	333	166	944	91	362
IV.	6 002	1	926	2 975	166	347	172	982	90	343

stav na konci čtvrtletí	VPM celkem	Struktura volných pracovních míst podle vzdělání								
		bez vzděl.+ neúpl.zák.vz.	základní vzdělání	vyučení	střední bez maturity	vyučení s maturitou	ÚSV	ÚSO	vyšší odborné	bakal.+ VŠ
I.	242	1	37	115	3	11	1	63	1	10
II.	304	0	42	152	0	24	5	65	1	15
III.	336	1	51	176	7	25	5	54	0	17
IV.	190	0	24	89	2	15	4	40	1	15

Struktura nezaměstnaných podle vzdělání

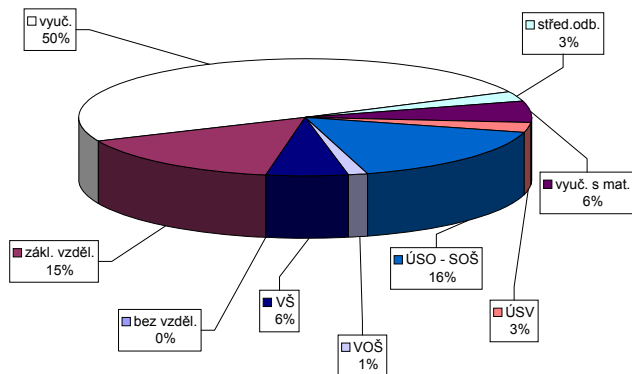

Struktura VPM podle vzdělání

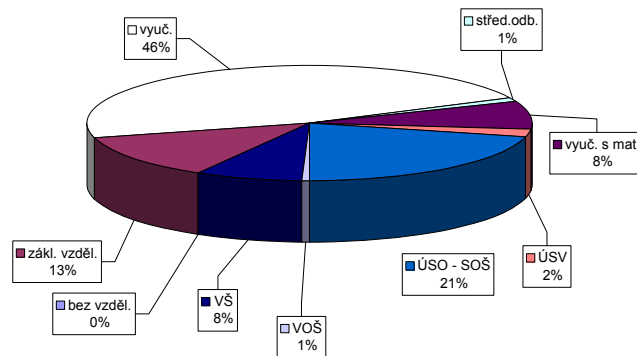

Vývoj v oblasti aktivní politiky zaměstnanosti v roce 2011 - Žďár nad Sázavou

číslo	Veřejné prospěšné práce (VPP)			Společensky účelná pracovní místa u zaměstnavatele			Společensky účelná pracovní místa - vyhrazená místa			Samostatná výdělná činnost (SVC)			Chráněné pracovní dílny - vytvoření			Chráněné pracovní místa - vytvoření			CHPM - SVC osob se ZP			Příspěvek na provoz CHPD, CHPM a CHPM - SVC OZP			Příspěvek na zapracování			Příspěvek na nový podnikatelský program (NPP)		
	stav na konci sled.měs. roku	celkem od poč. sled.měs. roku	umístění uchazečů	stav na konci sled.měs. roku	celkem od poč. sled.měs. roku	umístění uchazečů	stav na konci sled.měs. roku	celkem od poč. sled.měs. roku	umístění uchazečů	stav na konci sled.měs. roku	celkem od poč. sled.měs. roku	stav na konci sled.měs. roku	celkem od poč. sled.měs. roku	umístění uchazečů	stav na konci sled.měs. roku	celkem od poč. sled.měs. roku	stav na konci sled.měs. roku	celkem od poč. sled.měs. roku	umístění uchazečů	stav na konci sled.měs. roku	celkem od poč. sled.měs. roku	stav na konci sled.měs. roku	celkem od poč. sled.měs. roku	stav na konci sled.měs. roku	celkem od poč. sled.měs. roku	stav na konci sled.měs. roku	celkem od poč. sled.měs. roku	stav na konci sled.měs. roku	celkem od poč. sled.měs. roku	
1	56	6	44	0	13	0	7	2	96	2	83	0	10	0	15	0	15	0	3	0	14	6	0	0	0	0	0	0		
2	88	39	49	8	13	0	7	2	93	17	85	2	10	0	15	0	15	0	4	1	14	6	0	0	0	0	0	0		
3	107	81	58	37	13	0	8	3	75	46	83	5	9	5	18	3	17	2	4	1	32	24	0	0	0	0	0	0		
4	112	87	107	86	13	0	9	4	64	63	73	6	10	8	15	3	14	2	4	1	32	24	0	0	0	0	0	0		
5	113	88	110	91	13	0	9	4	65	68	75	15	7	11	3	14	2	4	1	41	33	0	0	0	0	0	0	0		
6	137	113	132	115	13	0	9	4	75	79	74	22	8	12	15	3	14	2	4	1	41	33	0	0	0	0	0	0	0	
7	120	113	115	118	13	0	9	4	74	80	70	26	9	12	15	3	14	2	4	1	33	33	0	0	0	0	0	0	0	
8	119	113	116	122	13	0	9	4	60	80	69	28	9	12	15	3	15	3	4	1	35	35	0	0	0	0	0	0	0	
9	85	113	80	122	13	0	9	4	39	80	62	29	5	12	14	4	13	3	4	1	35	35	0	0	0	0	0	0	0	
10	13	113	12	122	16	3	10	5	18	80	59	29	12	10	14	5	14	5	4	1	35	35	0	0	0	0	0	0	0	
11	13	113	12	122	20	7	14	9	14	80	61	41	10	12	15	6	15	6	4	1	35	35	0	0	0	0	0	0	0	
12	0	113	0	122	29	16	18	14	1	80	62	46	6	12	15	6	15	6	3	1	34	41	0	0	0	0	0	0	0	

Počet osob podpořených v rámci APZ v roce 2011

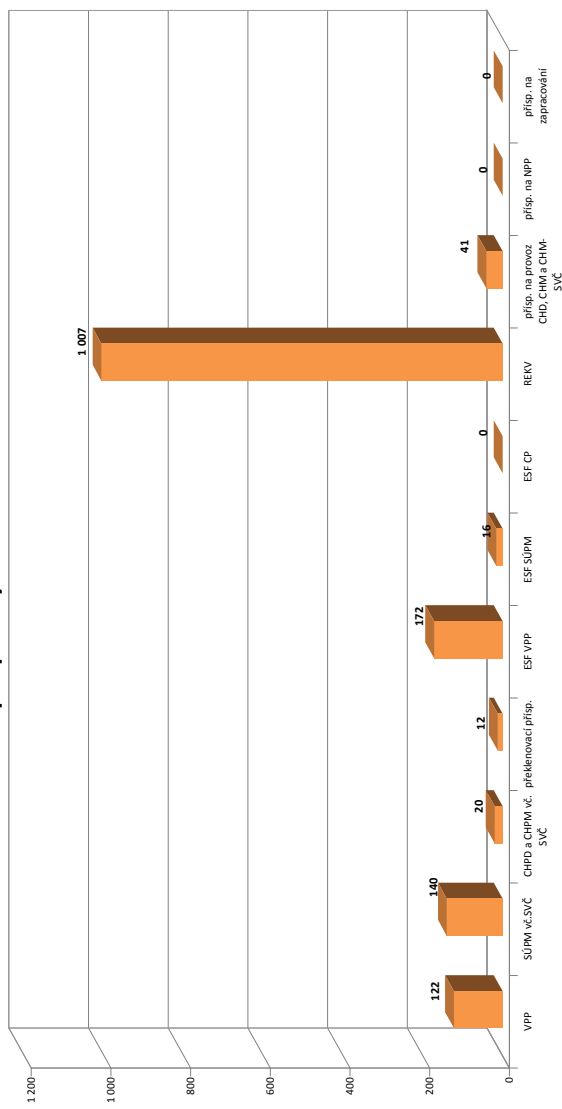

číslo	Překlenovací příspěvek (PP)			Projekt ESF - OP LZZ - VPP			Projekt ESF - OP LZZ - SÚPM			Projekt ESF - OP LZZ - CP			Uchazeči v rekvifikaci		
	zaměstnanci	stav na konci sled.měs. roku	celkem od poč. sled.měs. roku	stav na konci sled.měs. roku	celkem od poč. sled.měs. roku	umístění uchazečů	stav na konci sled.měs. roku	celkem od poč. sled.měs. roku	stav na konci sled.měs. roku	celkem od poč. sled.měs. roku	stav na konci sled.měs. roku	celkem od poč. sled.měs. roku	stav na konci sled.měs. roku	celkem od poč. sled.měs. roku	stav na konci sled.měs. roku
1	2	60	1	114	16	0	0	90	29	0	0	0	90	29	
2	4	57	1	111	16	0	0	225	222	0	0	0	225	222	
3	4	16	5	105	16	0	0	376	452	0	0	0	376	452	
4	4	13	6	104	16	0	0	313	474	0	0	0	313	474	
5	4	12	7	65	16	0	0	173	509	0	0	0	173	509	
6	4	12	7	26	16	0	0	145	657	0	0	0	145	657	
7	0	29	36	0	16	0	0	80	673	0	0	0	80	673	
8	3	60	67	0	16	0	0	102	729	0	0	0	102	729	
9	4	8	87	95	0	16	0	215	883	0	0	0	215	883	
10	4	8	118	132	0	16	0	202	928	0	0	0	202	928	
11	4	8	131	159	0	16	0	192	993	0	0	0	192	993	
12	8	124	172	0	16	0	0	68	1007	0	0	0	68	1007	

Kraj Vysočina

Vývoj na trhu práce v roce 2011

měsíc	evidovaní uchazeči na konci sled.měs.					počet osob pobírajících podporu	MN v %	nově hlášení uchazeči	vyřazení uchazeči	nově hlášená a uvolněná VPM	obsazená a zrušená VPM	VPM celkem	počet uchazečů na 1 VPM
	celkem	dosažitelní	ženy	abs. škol a mladiství	osoby se ZP								
1	30 205	29 814	13 537	2 153	4 222	12 218	11,0	3 406	2 611	714	513	1 117	27,0
2	29 725	29 115	13 247	2 179	4 207	11 628	10,8	1 994	2 474	531	628	1 020	29,1
3	28 273	27 454	12 917	2 157	4 195	10 165	10,2	2 157	3 609	617	564	1 073	26,3
4	24 834	24 090	12 224	1 998	4 021	7 202	9,0	1 924	5 363	683	646	1 110	22,4
5	23 003	22 251	11 914	1 692	3 923	5 461	8,3	1 877	3 708	771	655	1 226	18,8
6	22 386	21 796	11 944	1 444	3 898	5 173	8,1	2 115	2 732	530	480	1 276	17,5
7	23 188	22 819	12 764	1 520	3 905	5 753	8,5	2 935	2 133	490	377	1 389	16,7
8	23 040	22 642	12 786	1 777	3 816	5 484	8,5	2 418	2 566	566	685	1 270	18,1
9	22 419	21 791	12 108	2 251	3 615	4 890	8,1	3 406	4 027	675	504	1 441	15,6
10	22 243	21 578	12 001	2 228	3 572	5 100	8,1	2 467	2 643	505	598	1 348	16,5
11	22 862	22 243	12 064	2 156	3 576	5 737	8,3	2 906	2 287	421	665	1 104	20,7
12	25 605	25 187	12 444	2 185	3 684	7 936	9,4	4 427	1 684	293	476	921	27,8

Evidovaní uchazeči a volná pracovní místa

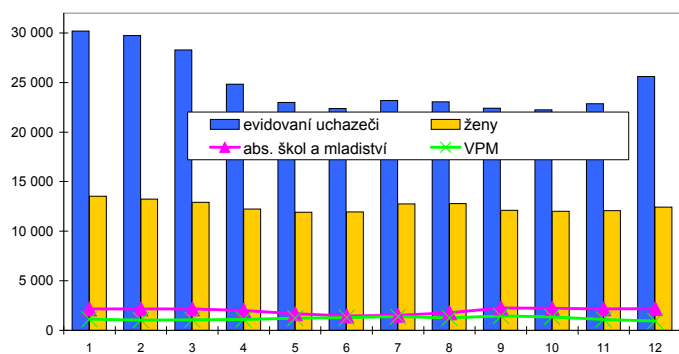

Nově hlášení a vyřazení uchazeči

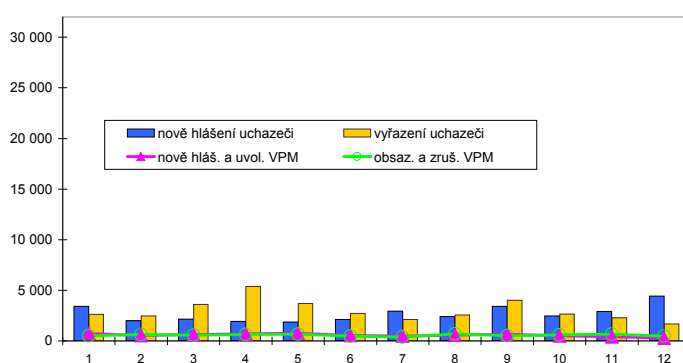

Struktura nezaměstnanosti v roce 2011

stav na konci čtvrtletí	celkový počet evidovan. uchazečů	Věková struktura nezaměstnaných				Délka nezaměstnanosti				
		do 19 let	20 - 34 let	35 - 49 let	nad 50 let	do 3 měsíců	3 - 6 měsíců	6 - 9 měsíců	9 - 12 měsíců	nad 12 měsíců
I.	28 273	906	10 170	9 400	7 797	5 932	8 315	3 139	1 618	9 269
II.	22 386	693	8 150	7 185	6 358	4 797	3 424	3 279	2 069	8 817
III.	22 419	1 280	8 451	7 028	5 660	6 479	2 999	2 016	2 007	8 918
IV.	25 605	1 098	9 373	8 535	6 599	8 545	4 454	1 969	1 419	9 218
stav na konci čtvrtletí	Struktura nezaměstnaných podle vzdělání									
	uchazeči celkem	bez vzděl.+ neúpl.zák.vz.	základní vzdělání	vyučení	střední bez maturity	vyučení s maturitou	ÚSV	ÚSO	vyšší odborné	bakal.+ VŠ
I.	28 273	16	5 015	13 997	744	1 566	709	4 737	248	1 241
II.	22 386	13	4 411	10 012	601	1 191	678	4 047	217	1 216
III.	22 419	10	4 327	9 759	633	1 342	612	4 059	266	1 411
IV.	25 605	11	4 640	12 287	745	1 438	635	4 293	245	1 311
stav na konci čtvrtletí	Struktura volných pracovních míst podle vzdělání									
	VPM celkem	bez vzděl.+ neúpl.zák.vz.	základní vzdělání	vyučení	střední bez maturity	vyučení s maturitou	ÚSV	ÚSO	vyšší odborné	bakal.+ VŠ
I.	1 073	8	211	464	6	80	14	202	6	82
II.	1 276	0	213	672	0	93	22	184	7	85
III.	1 441	1	230	713	50	129	9	209	8	92
IV.	921	0	171	393	13	98	7	163	7	69

Struktura nezaměstnaných podle vzdělání

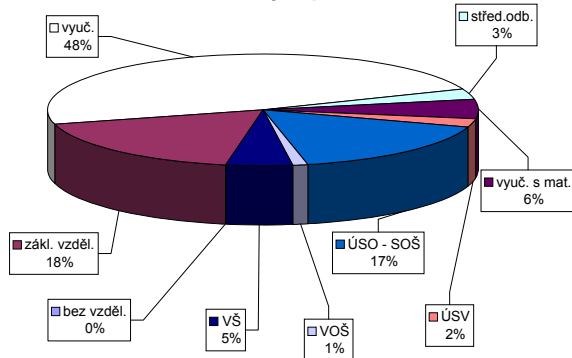

Struktura VPM podle vzdělání

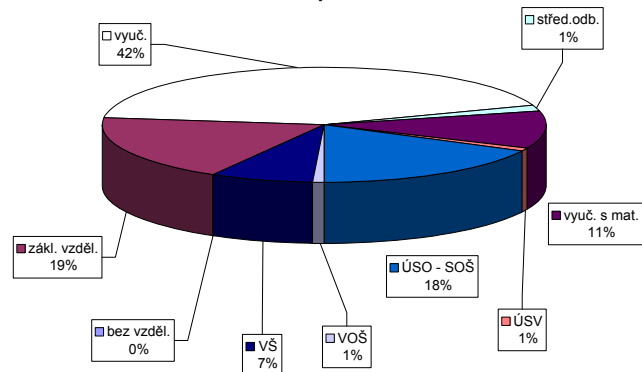

Vývoj v oblasti aktivní politiky zaměstnanosti v roce 2011 - Kraj Vysočina

číslo	Veřejné prospěšné práce (VPP)			Společensky účelná pracovní místa u zaměstnavatele			Společensky účelná pracovní místa - vyhrazená místa			Samostatná výděl. činnost (SVC)			Chráněné pracovní dílny - vytvoření			Chráněné pracovní místa - vytvoření			CHPM - SVC osob se ZP			Příspěvek na provoz CHPD, CHPM a CHPM - SVC OZP			Příspěvek na zapracování			Příspěvek na nový podnikatelský program (NPP)		
	stav na konci sled. měs.	stav na konci sled. měs.	celkem od poč. roku	stav na konci sled. měs.	stav na konci sled. měs.	celkem od poč. roku	stav na konci sled. měs.	stav na konci sled. měs.	celkem od poč. roku	stav na konci sled. měs.	stav na konci sled. měs.	celkem od poč. roku	stav na konci sled. měs.	stav na konci sled. měs.	celkem od poč. roku	stav na konci sled. měs.	stav na konci sled. měs.	celkem od poč. roku	stav na konci sled. měs.	stav na konci sled. měs.	celkem od poč. roku	stav na konci sled. měs.	stav na konci sled. měs.	celkem od poč. roku	stav na konci sled. měs.	stav na konci sled. měs.	celkem od poč. roku	stav na konci sled. měs.	stav na konci sled. měs.	celkem od poč. roku
1	183	17	166	12	16	0	10	2	353	2	348	2	386	1	34	0	26	7	61	0	58	0	11	0	14	6	0	0	0	
2	208	53	168	27	16	0	10	2	307	27	304	27	395	12	40	6	26	7	62	1	59	1	12	1	112	104	0	0	0	
3	331	203	198	81	16	0	11	3	281	104	277	102	396	34	35	6	25	12	68	7	64	6	11	1	182	174	0	0	0	
4	455	342	386	284	16	0	12	4	231	160	228	160	385	46	35	6	26	16	70	12	66	11	1	1	191	183	0	0	0	
5	559	451	509	425	15	0	11	4	253	221	249	220	404	83	33	9	23	19	66	12	62	11	10	1	200	192	0	0	0	
6	638	560	589	546	14	0	10	4	291	285	290	285	414	111	27	9	24	20	65	12	61	11	9	1	200	192	0	0	0	
7	602	582	582	582	14	0	10	4	303	309	303	308	407	128	27	9	21	20	68	16	63	25	9	1	192	192	0	0	0	
8	554	582	506	589	14	0	10	4	251	309	251	308	412	150	27	9	21	21	74	23	70	33	9	1	195	195	0	0	0	
9	477	590	427	603	14	0	10	4	182	309	182	308	411	166	27	9	21	21	62	24	59	35	9	1	200	200	0	0	0	
10	290	593	238	610	20	6	14	8	124	309	124	308	412	183	40	22	33	35	65	33	58	39	9	1	200	200	0	0	0	
11	195	593	150	611	50	36	27	21	50	309	50	308	428	229	40	22	33	37	63	34	62	46	7	1	200	200	0	0	0	
12	31	593	31	611	65	52	54	49	11	309	11	308	425	240	40	22	32	38	62	34	61	46	6	1	244	251	0	0	0	

Počet osob podpořených v rámci APZ v roce 2011

číslo	Překlenovací příspěvek (PP)			Projekt ESF - OP LZZ - VPP			Projekt ESF - OP LZZ - SÚPM			Projekt ESF - OP LZZ - CP			Uchazeči v rekvifikaci		
	zaměstnanci	stav na konci sled. měs.	celkem od poč. roku	stav na konci sled. měs.	stav na konci sled. měs.	celkem od poč. roku	stav na konci sled. měs.	stav na konci sled. měs.	celkem od poč. roku	stav na konci sled. měs.	stav na konci sled. měs.	celkem od poč. roku	stav na konci sled. měs.	stav na konci sled. měs.	celkem od poč. roku
1	2	165	8	286	71	0	191	60	0	0	0	191	60		
2	5	165	16	323	115	0	558	562	0	0	0	558	562		
3	7	128	52	338	147	0	664	960	0	0	0	664	960		
4	9	177	139	334	149	0	587	1 206	0	0	0	587	1 206		
5	12	210	187	232	150	0	578	1 570	0	0	0	578	1 570		
6	22	205	191	131	150	0	393	1 896	0	0	0	393	1 896		
7	16	23	41	220	0	150	168	1 947	0	0	0	168	1 947		
8	27	36	185	364	0	150	215	2 062	0	0	0	215	2 062		
9	36	45	272	453	0	150	487	2 457	0	0	0	487	2 457		
10	40	49	331	532	0	150	502	2 689	0	0	0	502	2 689		
11	36	54	357	596	0	150	413	2 888	0	0	0	413	2 888		
12	35	319	626	0	150	0	165	2 958	0	0	0	165	2 958		

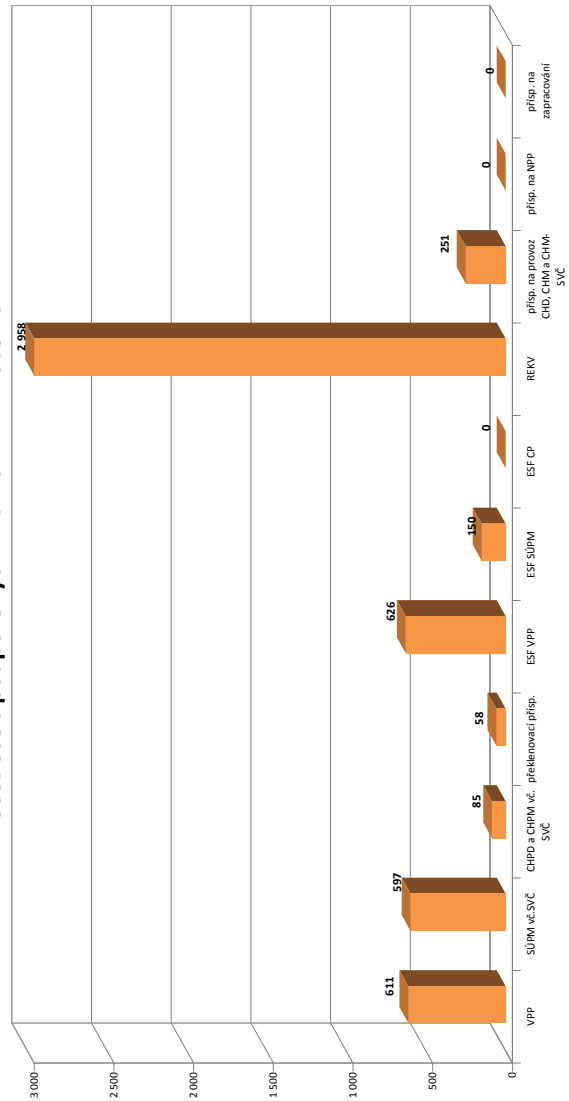

Blansko

Vývoj na trhu práce v roce 2011

měsíc	evidování uchazeči na konci sled.měs.					počet osob pobírajících podporu	MN v %	nově hlášení uchazeči	vyřazení uchazeči	nově hlášená a uvolněná VPM	obsazená a zrušená VPM	VPM celkem	počet uchazečů na 1 VPM
	celkem	dosažitelní	ženy	abs. škol a mladiství	osoby se ZP								
1	5 662	5 415	2 694	411	1 094	1 747	10,1	585	588	111	147	162	35,0
2	5 590	5 324	2 633	410	1 091	1 682	9,9	440	512	129	99	192	29,1
3	5 351	5 025	2 513	416	1 085	1 511	9,4	444	683	109	130	171	31,3
4	5 083	4 852	2 455	390	1 057	1 284	9,0	416	684	93	94	170	29,9
5	4 860	4 558	2 416	307	1 043	1 133	8,4	385	608	141	88	223	21,8
6	4 761	4 544	2 408	252	1 017	1 077	8,4	454	553	116	101	238	20,0
7	4 787	4 579	2 486	264	985	1 132	8,3	502	476	67	70	235	20,4
8	4 696	4 485	2 475	317	945	1 070	8,2	507	598	99	134	200	23,5
9	4 611	4 350	2 399	416	878	959	7,9	702	787	114	131	183	25,2
10	4 580	4 292	2 375	422	871	1 006	7,8	483	514	148	139	192	23,9
11	4 704	4 426	2 431	421	870	1 101	8,0	527	403	87	73	206	22,8
12	4 965	4 802	2 473	397	867	1 341	8,7	676	415	69	78	197	25,2

Evidování uchazeči a volná pracovní místa

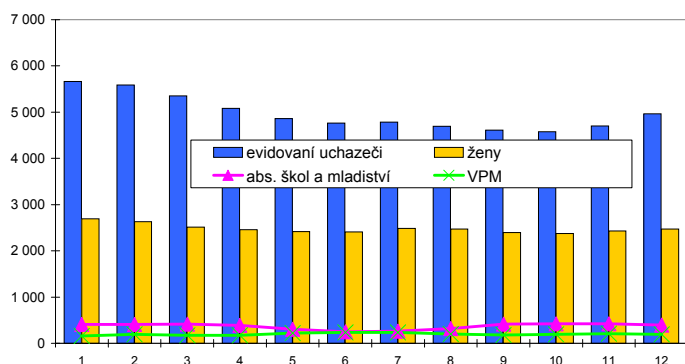

Nově hlášení a vyřazení uchazeči

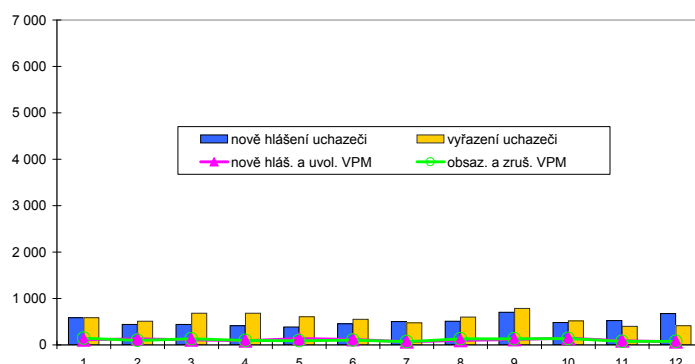

Struktura nezaměstnanosti v roce 2011

stav na konci čtvrtletí	celkový počet evidovan. uchazečů	Věková struktura nezaměstnaných				Délka nezaměstnanosti				
		do 19 let	20 - 34 let	35 - 49 let	nad 50 let	do 3 měsíců	3 - 6 měsíců	6 - 9 měsíců	9 - 12 měsíců	nad 12 měsíců
I.	5 351	146	1 846	1 709	1 650	1 154	1 157	610	320	2 110
II.	4 761	104	1 607	1 526	1 524	1 016	742	604	419	1 980
III.	4 611	253	1 640	1 452	1 266	1 318	642	425	375	1 851
IV.	4 965	181	1 808	1 641	1 335	1 471	878	435	319	1 862
stav na konci čtvrtletí	Struktura nezaměstnaných podle vzdělání									
	uchazeči celkem	bez vzděl.+ neúpl.zák.vz.	základní vzdělání	vyučení	střední bez maturity	vyučení s maturitou	ÚSV	ÚSO	vyšší odborné	bakal.+ VŠ
I.	5 351	0	1 119	2 355	143	377	155	866	45	291
II.	4 761	0	1 012	1 996	123	326	166	819	42	277
III.	4 611	0	1 035	1 825	117	324	156	795	62	297
IV.	4 965	0	1 013	2 159	142	348	146	839	45	273
stav na konci čtvrtletí	Struktura volných pracovních míst podle vzdělání									
	VPM celkem	bez vzděl.+ neúpl.zák.vz.	základní vzdělání	vyučení	střední bez maturity	vyučení s maturitou	ÚSV	ÚSO	vyšší odborné	bakal.+ VŠ
I.	171	7	7	92	0	15	4	33	3	17
II.	238	0	6	149	0	8	4	45	4	22
III.	183	0	29	81	4	3	4	42	2	18
IV.	197	0	20	99	1	0	3	55	1	18

Struktura nezaměstnaných podle vzdělání

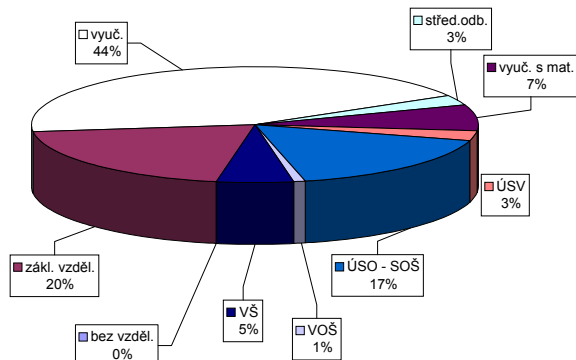

Struktura VPM podle vzdělání

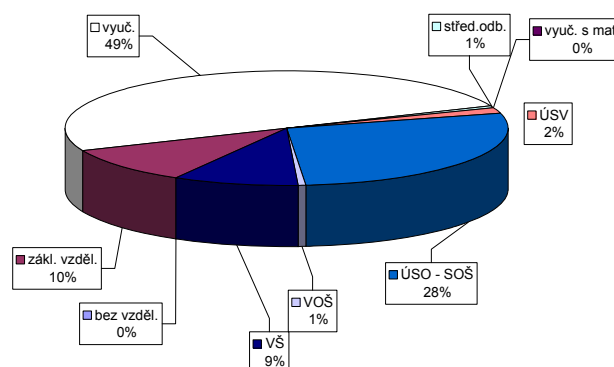

Vývoj v oblasti aktivní politiky zaměstnanosti v roce 2011 - Blansko

číslo	Veřejné prospěšné práce (VPP)			Společensky účelná pracovní místa u zaměstnavatele			Společensky účelná pracovní místa - vyhrazená místa			Samostatná výdělná činnost (SVC)			Chráněné pracovní dílny - vytvoření			Chráněné pracovní místa - vytvoření			CHPM - SVC osob se ZP			Příspěvek na provoz CHPD, CHPM a CHPM - SVC OZP			Příspěvek na zapracování			Příspěvek na nový podnikatelský program (NPP)		
	stav na konci sled.měs.	celkem od poč. roku	umístění uchazečů na konci sled.měs.	stav na konci sled.měs.	celkem od poč. roku	umístění uchazečů na konci sled.měs.	stav na konci sled.měs.	celkem od poč. roku	stav na konci sled.měs.	celkem od poč. roku	umístění uchazečů na konci sled.měs.	stav na konci sled.měs.	celkem od poč. roku	stav na konci sled.měs.	celkem od poč. roku	umístění uchazečů na konci sled.měs.	stav na konci sled.měs.	celkem od poč. roku	stav na konci sled.měs.	celkem od poč. roku	umístění uchazečů na konci sled.měs.	stav na konci sled.měs.	celkem od poč. roku	stav na konci sled.měs.	celkem od poč. roku	umístění uchazečů na konci sled.měs.	stav na konci sled.měs.	celkem od poč. roku	stav na konci sled.měs.	celkem od poč. roku
1	40	0	34	0	0	2	0	50	0	181	0	21	0	0	0	0	0	0	0	0	0	0	0	0	0	0	0	0	0	
2	40	0	34	0	0	2	0	35	1	181	0	21	0	0	0	0	0	0	0	0	0	0	0	0	0	0	0	0	0	
3	55	15	46	12	0	2	0	18	1	188	10	25	4	4	0	0	0	0	0	0	0	0	0	0	0	0	0	0	0	
4	80	59	59	47	2	0	0	10	10	189	21	25	4	1	1	1	1	1	1	1	0	0	0	0	0	0	0	0	0	
5	98	77	81	71	2	0	0	15	16	183	22	25	4	2	2	2	2	2	2	2	0	0	0	0	0	0	0	0	0	
6	105	94	86	91	2	0	0	22	23	181	28	25	4	2	2	2	2	2	2	2	0	0	0	0	0	0	0	0	0	
7	110	103	95	104	2	0	0	30	31	178	32	25	4	2	2	2	2	2	2	2	0	0	0	0	0	0	0	0	0	
8	110	103	96	106	2	0	0	41	42	172	35	25	4	2	2	2	2	2	2	2	0	0	0	0	0	0	0	0	0	
9	110	103	98	113	2	0	0	36	46	169	40	4	4	5	3	3	3	3	3	3	0	0	0	0	0	0	0	0	0	
10	107	104	90	115	2	0	0	37	51	164	45	4	4	5	3	3	3	3	3	3	0	0	0	0	0	0	0	0	0	
11	55	104	46	115	2	0	0	0	51	160	49	4	4	5	3	3	3	3	3	3	0	0	0	0	0	0	0	0	0	
12	39	104	33	117	3	1	3	0	51	147	53	4	4	4	4	4	4	4	4	4	0	0	0	0	0	0	0	0	0	

Počet osob podpořených v rámci APZ v roce 2011

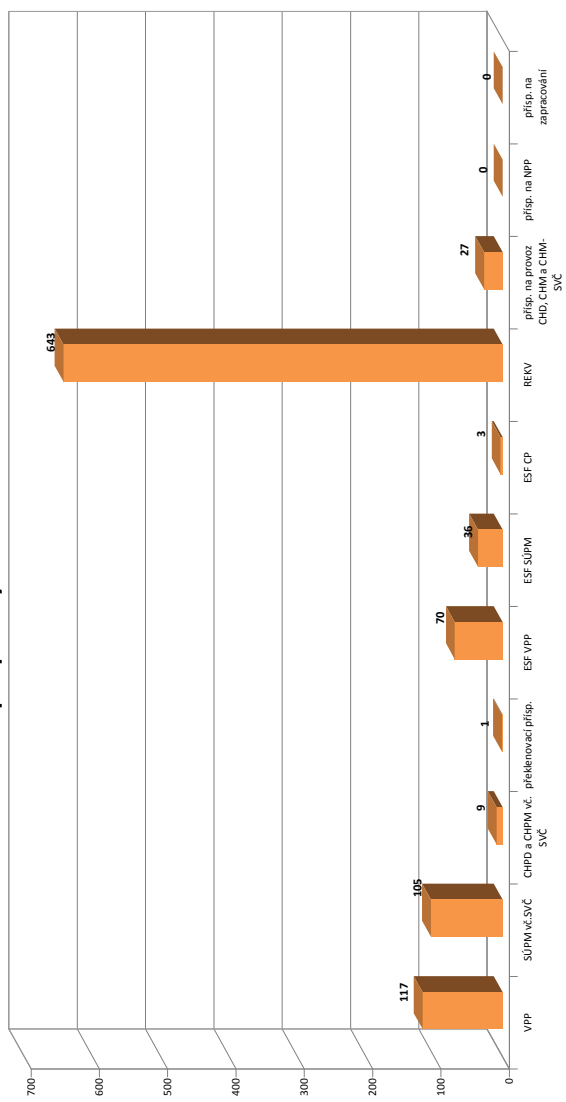

číslo	Překlenovací příspěvek (PP)			Projekt ESF - OP LZZ - VPP			Projekt ESF - OP LZZ - SÚPM			Projekt ESF - OP LZZ - CP			Uchazeči v rekvizitaci		
	zaměstnaní stav na konci sled.měs.	celkem od poč. roku	umístění uchazečů na konci sled.měs.	stav na konci sled.měs.	celkem od poč. roku	umístění uchazečů na konci sled.měs.	stav na konci sled.měs.	celkem od poč. roku	umístění uchazečů na konci sled.měs.	stav na konci sled.měs.	celkem od poč. roku	stav na konci sled.měs.	celkem od poč. roku	stav na konci sled.měs.	celkem od poč. roku
1	0	0	50	3	32	5	0	53	3	0	0	54	53	54	
2	0	0	42	7	41	17	1	60	3	1	1	126	60	126	
3	0	0	20	8	56	33	3	104	3	1	1	203	104	203	
4	0	0	16	8	56	33	2	47	2	1	1	232	47	232	
5	1	1	5	8	52	36	3	102	3	2	2	348	102	348	
6	1	1	5	8	32	36	3	38	3	3	3	406	38	406	
7	1	1	2	10	0	36	2	20	2	3	3	418	20	418	
8	1	1	26	34	0	36	2	16	2	3	3	425	16	425	
9	0	1	39	47	0	36	1	81	1	3	3	517	81	517	
10	0	1	41	49	0	36	1	104	1	3	3	606	104	606	
11	0	1	51	61	0	36	1	86	1	3	3	639	86	639	
12	0	1	57	70	0	36	0	5	0	3	3	643	5	643	

Brno-město

Vývoj na trhu práce v roce 2011

měsíc	evidování uchazeči na konci sled.měs.					počet osob pobírajících podporu	MN v %	nově hlášení uchazeči	vyřazení uchazeči	nově hlášená a uvolněná VPM	obsazená a zrušená VPM	VPM celkem	počet uchazečů na 1 VPM
	celkem	dosažitelní	ženy	abs. škol a mladiství	osoby se ZP								
1	19 564	19 005	9 596	830	2 247	4 895	8,5	1 938	2 085	1 387	1 268	1 487	13,2
2	19 491	18 886	9 577	858	2 229	4 533	8,4	1 669	1 742	880	1 221	1 146	17,0
3	19 201	18 556	9 473	845	2 218	4 134	8,3	1 651	1 941	970	1 095	1 021	18,8
4	18 924	18 113	9 385	828	2 226	3 959	8,1	1 555	1 832	849	839	1 031	18,4
5	18 673	17 790	9 363	762	2 193	3 686	7,9	1 644	1 895	1 001	1 032	1 000	18,7
6	18 519	17 796	9 415	732	2 203	3 646	7,9	1 689	1 843	850	1 025	825	22,4
7	18 984	18 297	9 829	761	2 199	3 936	8,2	2 075	1 610	704	548	981	19,4
8	19 070	18 323	9 931	849	2 147	3 954	8,3	1 933	1 847	920	935	966	19,7
9	18 724	17 918	9 673	922	2 069	3 702	8,1	2 316	2 662	805	880	891	21,0
10	18 383	17 517	9 471	981	2 006	3 652	8,0	1 675	2 016	741	776	856	21,5
11	18 329	17 458	9 411	963	2 005	3 741	8,0	1 707	1 761	725	790	791	23,2
12	18 590	17 854	9 432	931	2 000	3 840	8,1	1 624	1 363	425	489	727	25,6

Evidování uchazeči a volná pracovní místa

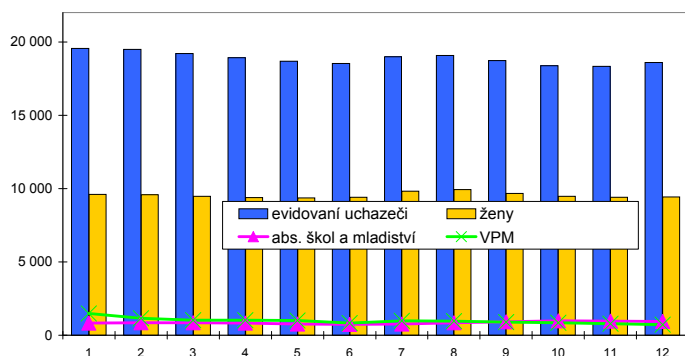

Nově hlášení a vyřazení uchazeči

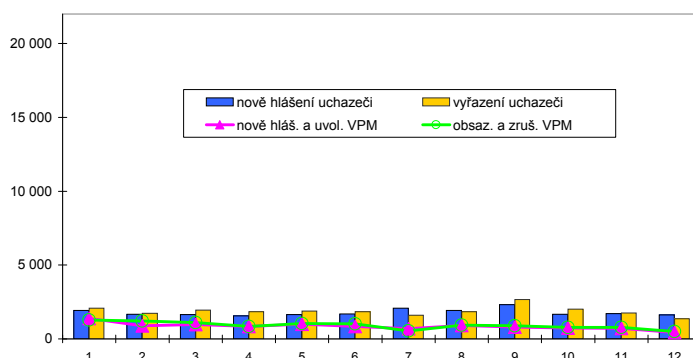

Struktura nezaměstnanosti v roce 2011

stav na konci čtvrtletí	celkový počet evidovan. uchazečů	Věková struktura nezaměstnaných				Délka nezaměstnanosti				
		do 19 let	20 - 34 let	35 - 49 let	nad 50 let	do 3 měsíců	3 - 6 měsíců	6 - 9 měsíců	9 - 12 měsíců	nad 12 měsíců
I.	19 201	664	7 198	6 293	5 046	4 307	3 604	2 396	1 443	7 451
II.	18 519	636	6 945	6 105	4 833	4 077	3 024	2 343	1 662	7 413
III.	18 724	842	7 289	6 046	4 547	4 967	2 790	1 934	1 607	7 426
IV.	18 590	669	7 231	6 171	4 519	4 217	3 543	1 921	1 370	7 539
stav na konci čtvrtletí	Struktura nezaměstnaných podle vzdělání									
	uchazeči celkem	bez vzděl.+ neúpl.zák.vz.	základní vzdělání	vyučení	střední bez maturity	vyučení s maturitou	ÚSV	ÚSO	vyšší odborné	bakal.+ VŠ
I.	19 201	21	4 960	6 173	325	910	838	3 682	165	2 127
II.	18 519	22	4 919	5 676	290	867	859	3 536	166	2 184
III.	18 724	22	4 921	5 594	293	944	792	3 643	197	2 318
IV.	18 590	24	4 817	5 690	292	924	811	3 636	168	2 228
stav na konci čtvrtletí	Struktura volných pracovních míst podle vzdělání									
	VPM celkem	bez vzděl.+ neúpl.zák.vz.	základní vzdělání	vyučení	střední bez maturity	vyučení s maturitou	ÚSV	ÚSO	vyšší odborné	bakal.+ VŠ
I.	1 021	0	283	324	9	27	21	239	6	112
II.	825	0	144	363	11	18	21	170	5	93
III.	891	0	181	376	5	22	23	183	14	87
IV.	727	3	155	282	7	9	30	135	28	78

Struktura nezaměstnaných podle vzdělání

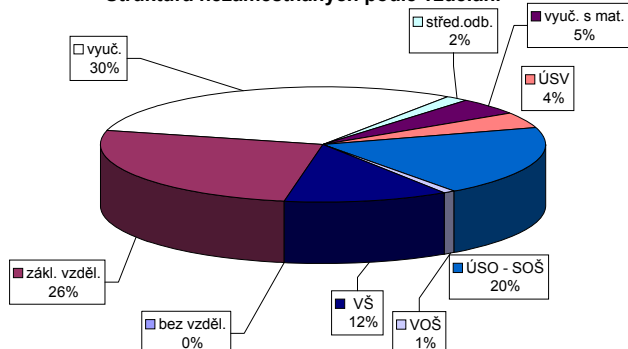

Struktura VPM podle vzdělání

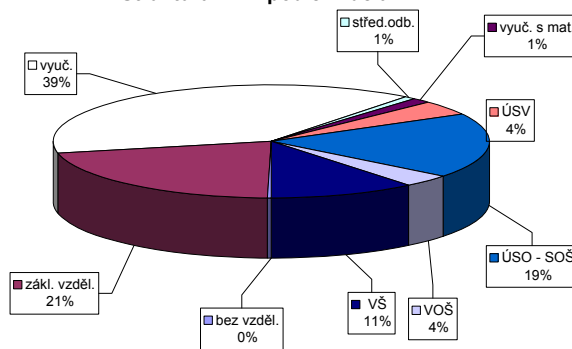

Vývoj v oblasti aktivní politiky zaměstnanosti v roce 2011 - Brno-město

číslo	Veřejné prospěšné práce (VPP)			Společensky účelná pracovní místa u zaměstnavatele			Společensky účelná pracovní místa - vyhrazená místa			Samostatná výděl. činnost (SVC)			Chráněné pracovní dílny - vytvoření			Chráněné pracovní místa - vytvoření			CHPM - SVC osob se ZP			Příspěvek na provoz CHPD, CHPM a CHPM - SVC OZP			Příspěvek na zapracování			Příspěvek na nový podnikatelský program (NPP)		
	stav na konci sled. měs.	celkem od poč. roku	umístění uchazečů	stav na konci sled. měs.	celkem od poč. roku	umístění uchazečů	stav na konci sled. měs.	celkem od poč. roku	umístění uchazečů	stav na konci sled. měs.	celkem od poč. roku	stav na konci sled. měs.	celkem od poč. roku	stav na konci sled. měs.	celkem od poč. roku	stav na konci sled. měs.	celkem od poč. roku	stav na konci sled. měs.	celkem od poč. roku	stav na konci sled. měs.	celkem od poč. roku	stav na konci sled. měs.	celkem od poč. roku	stav na konci sled. měs.	celkem od poč. roku	stav na konci sled. měs.	celkem od poč. roku	stav na konci sled. měs.	celkem od poč. roku	
1	9	0	9	0	0	0	0	0	0	0	0	0	0	0	0	0	0	0	0	0	0	0	0	0	0	0	0	0		
2	73	64	46	39	0	0	0	0	0	0	0	0	0	0	0	0	0	0	0	0	0	0	0	0	0	0	0	0		
3	94	86	79	76	0	0	0	0	0	0	0	0	0	0	0	0	0	0	0	0	0	0	0	0	0	0	0	0		
4	119	111	92	92	0	0	0	0	0	0	0	0	0	0	0	0	0	0	0	0	0	0	0	0	0	0	0	0		
5	129	121	110	117	0	0	0	0	0	0	0	0	0	0	0	0	0	0	0	0	0	0	0	0	0	0	0	0		
6	132	124	125	137	0	0	0	0	0	0	0	0	0	0	0	0	0	0	0	0	0	0	0	0	0	0	0	0		
7	134	126	125	139	0	0	0	0	0	0	0	0	0	0	0	0	0	0	0	0	0	0	0	0	0	0	0	0		
8	134	126	125	142	0	0	0	0	0	0	0	0	0	0	0	0	0	0	0	0	0	0	0	0	0	0	0	0		
9	134	126	129	147	0	0	0	0	0	0	0	0	0	0	0	0	0	0	0	0	0	0	0	0	0	0	0	0		
10	133	126	126	148	0	0	0	0	0	0	0	0	0	0	0	0	0	0	0	0	0	0	0	0	0	0	0	0		
11	70	126	43	149	0	0	0	0	0	0	0	0	0	0	0	0	0	0	0	0	0	0	0	0	0	0	0	0		
12	51	126	25	149	0	0	0	0	0	0	0	0	0	0	0	0	0	0	0	0	0	0	0	0	0	0	0	0		

Počet osob podpořených v rámci APZ v roce 2011

číslo	Překlenovací příspěvek (PP)			Projekt ESF - OP LZZ - VPP			Projekt ESF - OP LZZ - SÚPM			Projekt ESF - OP LZZ - CP			Uchazeči v rekvifikaci		
	zaměstnanci	stav na konci sled. měs.	celkem od poč. roku	stav na konci sled. měs.	celkem od poč. roku	umístění uchazečů	stav na konci sled. měs.	celkem od poč. roku	stav na konci sled. měs.	celkem od poč. roku	stav na konci sled. měs.	celkem od poč. roku	stav na konci sled. měs.	celkem od poč. roku	
1	0	0	0	76	3	0	55	7	3	0	28	54			
2	0	0	0	141	73	3	82	34	6	3	90	132			
3	1	1	1	126	74	4	93	45	7	4	172	342			
4	1	1	1	123	76	8	104	56	8	7	304	632			
5	1	1	1	107	76	9	95	58	9	9	313	915			
6	1	1	1	106	77	17	82	61	17	17	124	1045			
7	1	1	1	1	78	0	0	61	19	20	97	1149			
8	0	0	0	36	113	0	0	61	18	21	135	1257			
9	0	0	0	72	151	0	0	61	17	21	164	1466			
10	1	1	1	71	155	0	0	61	16	22	242	1737			
11	1	1	1	102	187	0	0	61	17	25	190	1839			
12	3	4	4	113	202	0	0	61	7	27	14	1848			

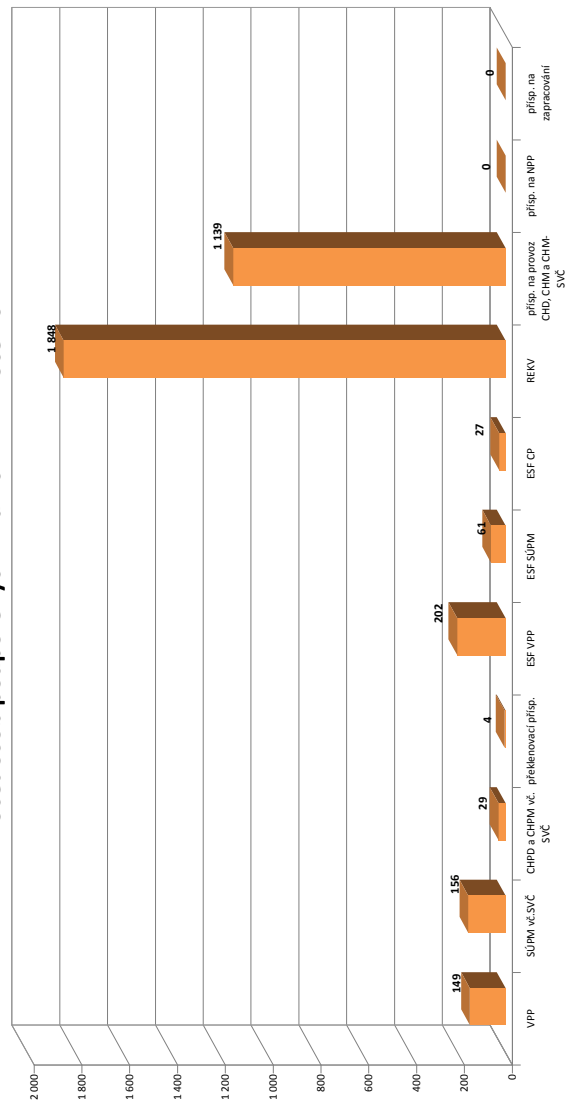

Brno-venkov

Vývoj na trhu práce v roce 2011

měsíc	evidovani uchazeči na konci sled.měs.					počet osob pobírajících podporu	MN v %	nově hlášení uchazeči	vyřazení uchazeči	nově hlášená a uvolněná VPM	obsazená a zrušená VPM	VPM celkem	počet uchazečů na 1 VPM
	celkem	dosažitelní	ženy	abs. škol a mladiství	osoby se ZP								
1	9 050	8 946	4 227	712	1 358	3 248	8,8	1 066	1 102	240	307	520	17,4
2	8 858	8 766	4 108	697	1 321	3 052	8,6	822	1 014	256	137	639	13,9
3	8 488	8 340	4 029	690	1 305	2 726	8,2	809	1 179	188	298	529	16,0
4	8 059	7 890	3 957	676	1 260	2 342	7,7	796	1 225	194	94	629	12,8
5	7 713	7 552	3 880	582	1 234	2 042	7,3	733	1 079	176	181	624	12,4
6	7 540	7 447	3 910	483	1 209	1 918	7,2	709	882	172	207	589	12,8
7	7 741	7 684	4 100	512	1 215	2 086	7,4	1 101	900	166	119	636	12,2
8	7 733	7 681	4 177	672	1 160	2 035	7,4	994	1 002	197	210	623	12,4
9	7 712	7 663	4 132	831	1 137	1 895	7,4	1 313	1 334	196	176	643	12,0
10	7 606	7 544	4 064	807	1 132	1 884	7,2	844	950	429	264	808	9,4
11	7 569	7 503	3 998	740	1 148	1 977	7,2	855	892	137	203	742	10,2
12	7 998	7 951	4 054	734	1 178	2 207	7,6	992	563	132	49	825	9,7

Evidovani uchazeči a volná pracovní místa

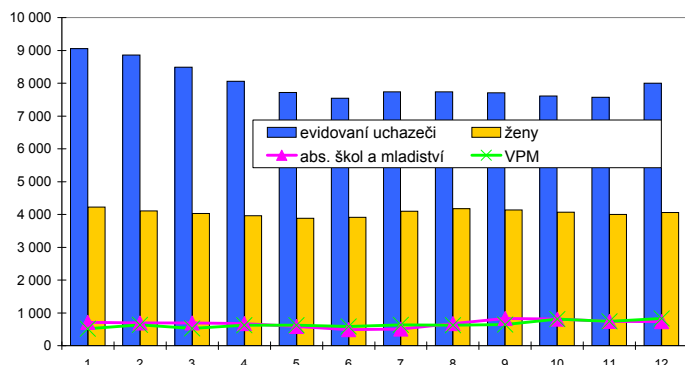

Nově hlášení a vyřazení uchazeči

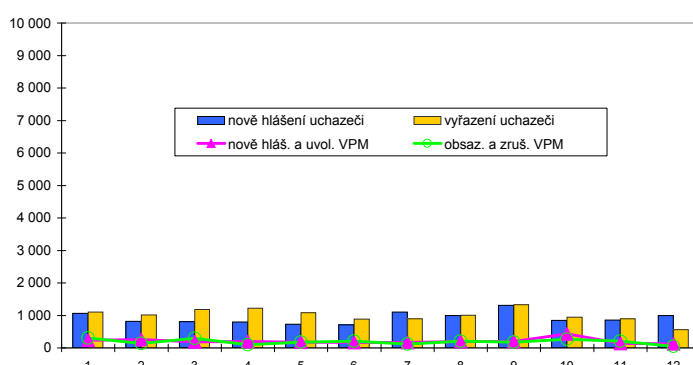

Struktura nezaměstnanosti v roce 2011

stav na konci čtvrtletí	celkový počet evidovan. uchazečů	Věková struktura nezaměstnaných				Délka nezaměstnanosti				
		do 19 let	20 - 34 let	35 - 49 let	nad 50 let	do 3 měsíců	3 - 6 měsíců	6 - 9 měsíců	9 - 12 měsíců	nad 12 měsíců
I.	8 488	309	3 183	2 754	2 242	2 183	2 021	1 041	610	2 633
II.	7 540	272	2 848	2 439	1 981	1 847	1 402	1 038	701	2 552
III.	7 712	475	3 119	2 394	1 724	2 618	1 178	793	605	2 518
IV.	7 998	393	3 130	2 633	1 842	2 380	1 739	785	530	2 564

stav na konci čtvrtletí	uchazeči celkem	Struktura nezaměstnaných podle vzdělání								
		bez vzděl.+ neúpl.zák.vz.	základní vzdělání	vyučení	střední bez maturity	vyučení s maturitou	ÚSV	ÚSO	vyšší odborné	bakal.+ VŠ
I.	8 488	8	1 782	3 572	219	480	254	1 569	65	539
II.	7 540	7	1 620	2 965	197	448	274	1 443	54	532
III.	7 712	6	1 627	2 926	238	494	261	1 488	78	594
IV.	7 998	5	1 675	3 279	249	479	256	1 455	64	536

stav na konci čtvrtletí	VPM celkem	Struktura volných pracovních míst podle vzdělání								
		bez vzděl.+ neúpl.zák.vz.	základní vzdělání	vyučení	střední bez maturity	vyučení s maturitou	ÚSV	ÚSO	vyšší odborné	bakal.+ VŠ
I.	529	0	191	193	36	23	0	58	4	24
II.	589	0	152	292	29	21	1	58	4	32
III.	643	0	170	336	26	22	2	53	5	29
IV.	825	1	437	246	13	36	2	55	6	29

Struktura nezaměstnaných podle vzdělání

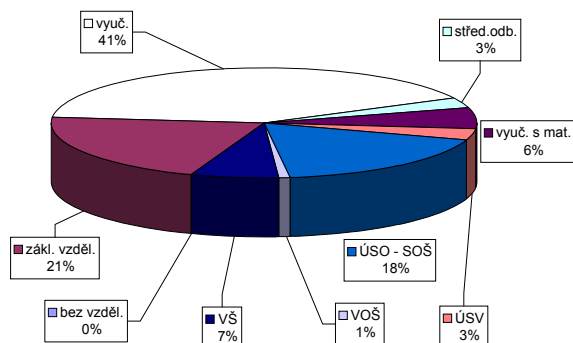

Struktura VPM podle vzdělání

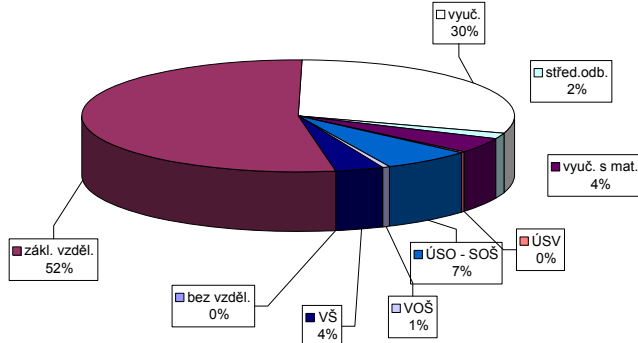

Vývoj v oblasti aktivní politiky zaměstnanosti v roce 2011 - Brno-venkov

číslo	Veřejné prospěšné práce (VPP)			Společensky účelná pracovní místa u zaměstnavatele			Společensky účelná pracovní místa - vyhrazená místa			Samostatná výdělničinnost (SVC)			Chráněné pracovní dílny - vytvoření			Chráněné pracovní místa - vytvoření			CHPM - SVC osob se ZP			Příspěvek na provoz CHPD, CHPM a CHPM - SVC OZP			Příspěvek na zapracování			Příspěvek na nový podnikatelský program (NPP)											
	vytvořená místa	umístění uchazečů	celkem	stav na konci sled.měs. roku	vytvořená místa	umístění uchazečů	celkem	stav na konci sled.měs. roku	vytvořená místa	umístění uchazečů	celkem	stav na konci sled.měs. roku	vytvořená místa	umístění uchazečů	celkem	stav na konci sled.měs. roku	vytvořená místa	umístění uchazečů	celkem	stav na konci sled.měs. roku	vytvořená místa	umístění uchazečů	celkem	stav na konci sled.měs. roku	vytvořená místa	umístění uchazečů	celkem	stav na konci sled.měs. roku	vytvořená místa	umístění uchazečů	celkem	stav na konci sled.měs. roku							
1	0	0	0	0	0	0	0	0	0	0	0	0	0	0	0	0	0	0	0	0	0	0	0	0	0	0	0	0	0	0	0	0							
2	13	1	1	0	0	0	0	46	5	45	4	71	0	121	2	6	0	3	0	0	0	0	0	0	0	0	0	0	0	0	0	0							
3	82	29	29	0	0	0	0	43	35	42	34	42	122	27	6	0	3	0	0	0	0	0	0	0	0	0	0	0	0	0	0	0	0						
4	142	96	96	0	0	0	0	56	56	55	55	55	111	32	6	0	3	0	0	0	0	0	0	0	0	0	0	0	0	0	0	0	0	0					
5	176	139	139	0	0	0	0	61	63	60	62	60	107	41	6	0	3	0	0	0	0	0	0	0	0	0	0	0	0	0	0	0	0	0	0				
6	227	154	155	0	0	0	0	88	91	87	90	87	98	49	6	0	2	0	0	0	0	0	0	0	0	0	0	0	0	0	0	0	0	0	0	0			
7	91	233	65	195	0	0	0	100	104	99	103	99	86	49	6	0	2	0	0	0	0	0	0	0	0	0	0	0	0	0	0	0	0	0	0	0			
8	94	236	89	220	0	0	0	93	109	92	108	92	81	52	6	0	2	0	0	0	0	0	0	0	0	0	0	0	0	0	0	0	0	0	0	0	0		
9	94	236	90	224	0	0	0	69	117	69	116	69	72	54	6	0	2	0	0	0	0	0	0	0	0	0	0	0	0	0	0	0	0	0	0	0	0	0	
10	93	236	90	224	0	0	0	56	120	56	119	56	69	55	0	0	2	0	0	0	0	0	0	0	0	0	0	0	0	0	0	0	0	0	0	0	0	0	
11	66	236	64	225	0	0	0	0	120	0	119	0	66	58	0	0	2	0	0	0	0	0	0	0	0	0	0	0	0	0	0	0	0	0	0	0	0	0	
12	41	236	39	225	0	0	0	0	120	0	119	0	65	59	0	0	2	0	0	0	0	0	0	0	0	0	0	0	0	0	0	0	0	0	0	0	0	0	0

Počet osob podpořených v rámci APZ v roce 2011

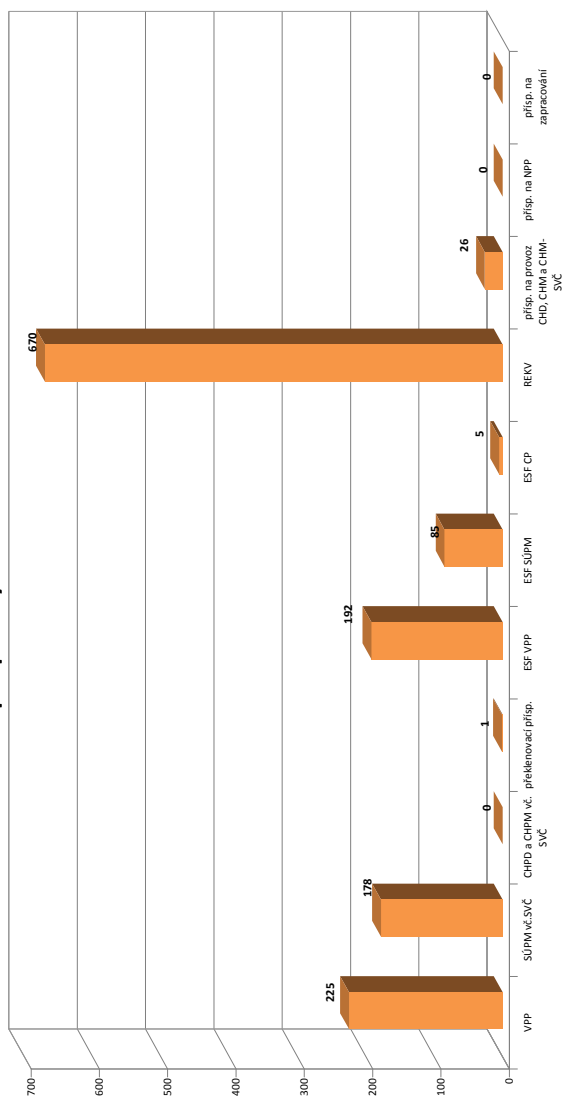

číslo	Překlenovací příspěvek (PP)			Projekt ESF - OP LZZ - VPP			Projekt ESF - OP LZZ - SÚPM			Projekt ESF - OP LZZ - CP			Uchazeči v rekvalifikaci		
	zaměstnaní	celkem	stav na konci sled.měs. roku	umístění uchazečů	stav na konci sled.měs. roku	celkem	stav na konci sled.měs. roku	umístění uchazečů	stav na konci sled.měs. roku	celkem	stav na konci sled.měs. roku	umístění uchazečů	stav na konci sled.měs. roku	celkem	stav na konci sled.měs. roku
1	0	0	0	27	14	11	21	0	0	0	0	0	0	55	46
2	0	0	0	47	34	68	74	0	0	0	0	0	0	57	99
3	1	1	1	65	53	85	90	0	0	0	0	0	0	139	212
4	1	1	1	73	62	85	89	0	0	0	0	0	0	132	334
5	1	1	1	73	63	85	81	0	0	0	0	0	0	186	485
6	1	1	1	73	63	85	73	0	0	0	0	0	0	58	525
7	1	1	1	7	70	85	0	4	4	4	4	4	4	21	534
8	0	1	1	84	147	85	0	5	5	5	5	5	5	20	543
9	0	1	1	113	178	85	0	5	5	5	5	5	5	24	574
10	0	1	1	123	189	85	0	5	5	5	5	5	5	43	619
11	0	1	1	116	192	85	0	5	5	5	5	5	5	41	657
12	0	1	1	89	192	85	0	2	2	2	2	2	2	12	670

Břeclav

Vývoj na trhu práce v roce 2011

měsíc	evidování uchazeči na konci sled.měs.					počet osob pobírajících podporu	MN v %	nově hlášení uchazeči	vyřazení uchazeči	nově hlášená a uvolněná VPM	obsazená a zrušená VPM	VPM celkem	počet uchazečů na 1 VPM
	celkem	dosažitelní	ženy	abs. škol a mladiství	osoby se ZP								
1	8 179	8 090	3 473	635	1 046	3 407	13,3	817	725	199	117	213	38,4
2	8 137	8 020	3 439	643	1 052	3 265	13,2	543	585	145	195	163	49,9
3	7 694	7 550	3 244	612	1 040	2 852	12,4	629	1 072	168	181	150	51,3
4	6 929	6 700	3 076	557	1 015	2 084	11,0	549	1 314	183	159	174	39,8
5	6 483	6 227	2 963	474	1 001	1 676	10,2	596	1 042	180	157	197	32,9
6	6 249	6 076	2 917	415	985	1 539	10,0	571	805	186	196	187	33,4
7	6 138	6 028	2 960	421	962	1 511	9,9	681	792	121	117	191	32,1
8	6 047	5 919	2 942	512	935	1 421	9,7	662	753	197	212	176	34,4
9	5 957	5 806	2 884	619	913	1 284	9,5	883	973	146	119	203	29,3
10	5 846	5 686	2 827	601	908	1 262	9,3	613	724	172	179	196	29,8
11	6 126	5 963	2 926	579	918	1 496	9,7	852	572	120	126	190	32,2
12	6 892	6 765	3 109	578	959	2 103	11,1	1 115	349	64	64	190	36,3

Evidování uchazeči a volná pracovní místa

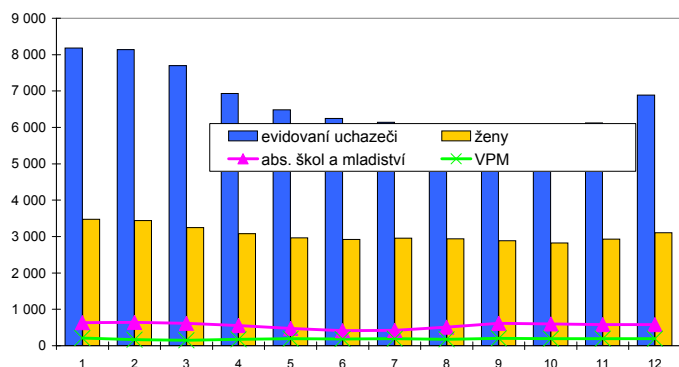

Nově hlášení a vyřazení uchazeči



Struktura nezaměstnanosti v roce 2011

stav na konci čtvrtletí	celkový počet evidovan. uchazečů	Věková struktura nezaměstnaných				Délka nezaměstnanosti				
		do 19 let	20 - 34 let	35 - 49 let	nad 50 let	do 3 měsíců	3 - 6 měsíců	6 - 9 měsíců	9 - 12 měsíců	nad 12 měsíců
I.	7 694	321	2 883	2 340	2 150	1 640	2 412	919	438	2 285
II.	6 249	258	2 286	1 857	1 848	1 426	965	1 033	594	2 231
III.	5 957	423	2 216	1 736	1 582	1 722	879	546	602	2 208
IV.	6 892	351	2 492	2 214	1 835	2 338	1 172	618	394	2 370

stav na konci čtvrtletí	uchazeči celkem	Struktura nezaměstnaných podle vzdělání								
		bez vzděl.+ neúpl.zák.vz.	základní vzdělání	vyučení	střední bez maturity	vyučení s maturitou	ÚSV	ÚSO	vyšší odborné	bakal.+ VŠ
I.	7 694	8	1 950	3 601	187	417	209	1 012	43	267
II.	6 249	7	1 722	2 638	155	354	211	872	35	255
III.	5 957	9	1 649	2 358	151	366	180	914	43	287
IV.	6 892	8	1 827	3 018	163	412	203	931	44	286

stav na konci čtvrtletí	VPM celkem	Struktura volných pracovních míst podle vzdělání								
		bez vzděl.+ neúpl.zák.vz.	základní vzdělání	vyučení	střední bez maturity	vyučení s maturitou	ÚSV	ÚSO	vyšší odborné	bakal.+ VŠ
I.	150	0	20	64	0	23	9	18	2	14
II.	187	0	24	68	0	15	9	55	0	16
III.	203	0	18	102	0	21	7	28	2	25
IV.	190	0	16	75	0	18	7	39	1	34

Struktura nezaměstnaných podle vzdělání

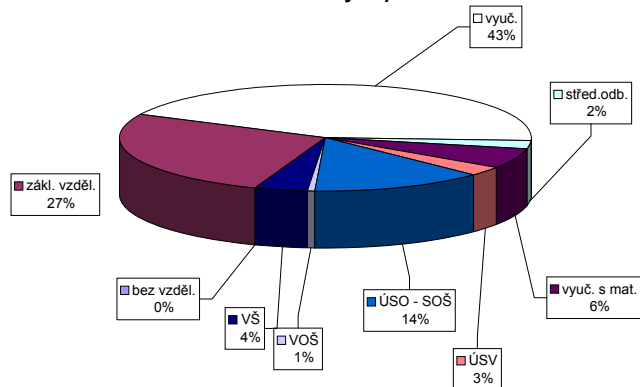

Struktura VPM podle vzdělání

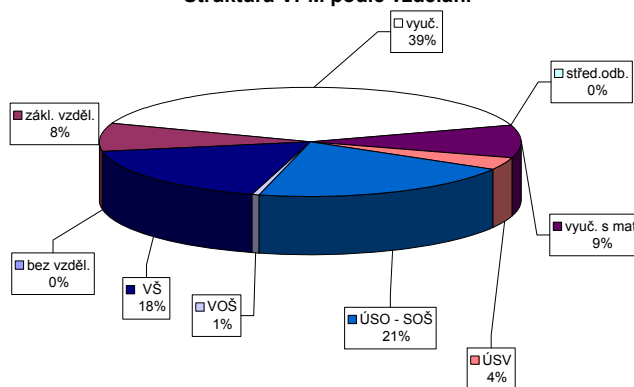

Vývoj v oblasti aktivní politiky zaměstnanosti v roce 2011 - Břeclav

číslo	Veřejné prospěšné práce (VPP)			Společensky účelná pracovní místa u zaměstnavatele			Společensky účelná pracovní místa - vyhrazená místa			Samostatná výdělničinnost (SVC)			Chráněné pracovní dílny - vytvoření			Chráněné pracovní místa - vytvoření			CHPM - SVC osob se ZP			Příspěvek na provoz CHPD, CHPM a CHPM - SVC OZP			Příspěvek na zapracování			Příspěvek na nový podnikatelský program (NPP)							
	vytvořená místa	umístění uchazečů	celkem od poč. sled.měs. roku	stav na konci sled.měs. roku	vytvořená místa	umístění uchazečů	celkem od poč. sled.měs. roku	stav na konci sled.měs. roku	vytvořená místa	umístění uchazečů	celkem od poč. sled.měs. roku	stav na konci sled.měs. roku	vytvořená místa	umístění uchazečů	celkem od poč. sled.měs. roku	stav na konci sled.měs. roku	vytvořená místa	umístění uchazečů	celkem od poč. sled.měs. roku	stav na konci sled.měs. roku	vytvořená místa	umístění uchazečů	celkem od poč. sled.měs. roku	stav na konci sled.měs. roku	vytvořená místa	umístění uchazečů	celkem od poč. sled.měs. roku	stav na konci sled.měs. roku	vytvořená místa	umístění uchazečů	celkem od poč. sled.měs. roku	stav na konci sled.měs. roku			
1	32	0	19	1	0	1	0	6	0	45	0	43	0	5	0	43	0	5	0	0	0	0	0	0	0	0	0	0	0	0	0	0	0		
2	32	0	20	2	1	0	1	6	1	46	1	69	1	5	0	44	1	5	0	0	0	0	0	0	0	0	0	0	0	0	0	0	0		
3	32	0	19	2	3	2	1	10	7	47	7	73	30	5	0	44	1	5	0	0	0	0	0	99	0	0	0	0	0	0	0	0	0	0	
4	29	1	16	3	3	2	1	13	13	45	7	73	30	5	0	44	1	5	0	0	0	0	0	103	0	0	0	0	0	0	0	0	0	0	
5	21	2	12	4	3	2	1	14	15	44	7	77	34	4	0	44	1	4	0	0	0	0	0	103	0	0	0	0	0	0	0	0	0	0	
6	33	16	19	12	3	2	1	16	17	46	9	77	34	4	0	44	1	4	0	0	0	0	0	103	0	0	0	0	0	0	0	0	0	0	
7	55	47	39	37	3	2	1	19	20	44	9	77	34	0	0	44	9	0	0	0	0	0	0	103	0	0	0	0	0	0	0	0	0	0	
8	79	71	62	61	3	2	1	24	26	42	10	77	34	0	0	44	76	0	0	0	0	0	0	103	0	0	0	0	0	0	0	0	0	0	
9	75	75	62	65	3	2	1	22	27	37	10	77	34	0	0	44	76	41	0	0	0	0	0	103	0	0	0	0	0	0	0	0	0	0	0
10	75	75	62	65	3	2	1	22	27	32	11	77	34	0	0	44	77	47	0	0	0	0	0	103	0	0	0	0	0	0	0	0	0	0	0
11	71	75	54	65	3	2	2	2	27	24	11	77	34	0	0	44	77	47	0	0	0	0	0	103	0	0	0	0	0	0	0	0	0	0	0
12	51	75	39	65	3	2	3	2	27	20	11	76	34	0	0	44	76	49	0	0	0	0	0	103	0	0	0	0	0	0	0	0	0	0	0

Počet osob podpořených v rámci APZ v roce 2011

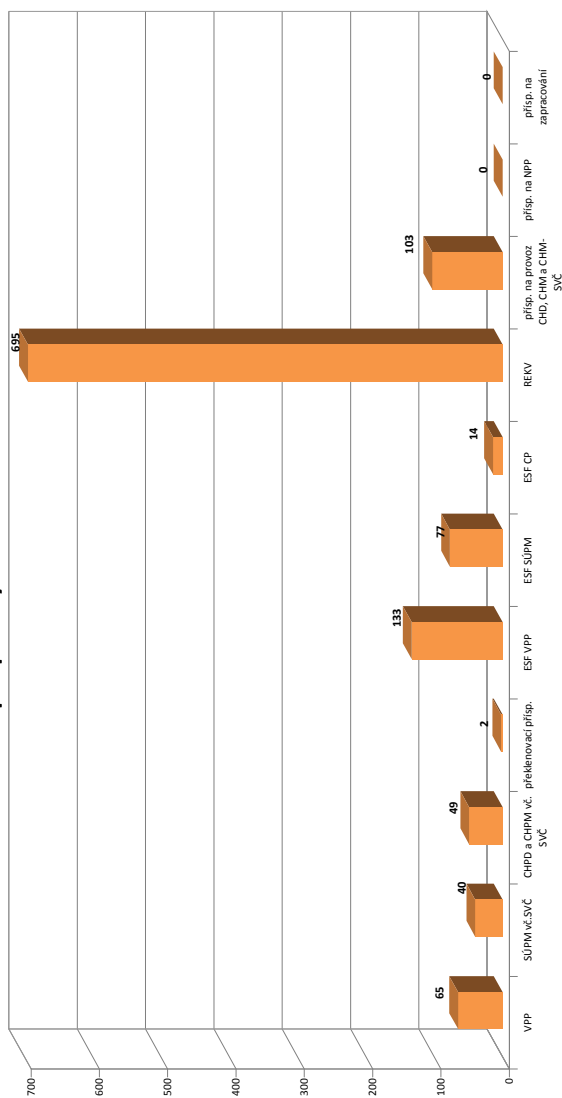

číslo	Překlenovací příspěvek (PP)			Projekt ESF - OP LZZ - VPP			Projekt ESF - OP LZZ - SÚPM			Projekt ESF - OP LZZ - CP			Uchazeči v rekvifikaci		
	zaměstnaní	celkem od poč. sled.měs. roku	stav na konci sled.měs. roku	umístění uchazečů	stav na konci sled.měs. roku	celkem od poč. sled.měs. roku	umístění uchazečů	stav na konci sled.měs. roku	celkem od poč. sled.měs. roku	umístění uchazečů	stav na konci sled.měs. roku	celkem od poč. sled.měs. roku	umístění uchazečů	stav na konci sled.měs. roku	celkem od poč. sled.měs. roku
1	0	0	75	6	56	2	5	3	21	21					
2	0	0	54	9	76	23	5	4	33	47					
3	0	0	46	10	106	57	6	5	47	88					
4	0	0	31	20	116	70	6	5	181	258					
5	0	0	29	20	111	76	8	7	176	390					
6	0	0	26	20	81	77	7	7	64	491					
7	0	0	101	101	0	77	6	8	11	498					
8	1	1	117	118	0	77	5	8	19	519					
9	2	2	116	118	0	77	5	9	52	567					
10	2	2	109	126	0	77	8	12	66	626					
11	2	2	107	130	0	77	7	12	68	694					
12	2	2	90	133	0	77	5	14	6	695					

Hodonín

Vývoj na trhu práce v roce 2011

měsíc	evidování uchazeči na konci sled.měs.					počet osob pobírajících podporu	MN v %	nově hlášení uchazeči	vyřazení uchazeči	nově hlášená a uvolněná VPM	obsazená a zrušená VPM	VPM celkem	počet uchazečů na 1 VPM
	celkem	dosažitelní	ženy	abs. škol a mladiství	osoby se ZP								
1	13 582	13 348	5 660	925	2 049	4 279	16,5	1 236	1 052	207	121	351	38,7
2	13 382	13 038	5 511	891	2 023	4 075	16,1	822	1 022	243	208	386	34,7
3	12 936	12 456	5 366	878	1 996	3 642	15,4	824	1 270	191	189	388	33,3
4	11 992	11 598	5 155	844	1 962	2 841	14,3	860	1 804	265	244	409	29,3
5	11 313	10 856	5 039	670	1 929	2 212	13,4	763	1 442	335	197	547	20,7
6	10 967	10 682	5 016	564	1 915	2 084	13,2	826	1 172	274	373	448	24,5
7	10 956	10 721	5 165	582	1 874	2 225	13,3	979	990	229	304	373	29,4
8	10 868	10 633	5 188	699	1 815	2 111	13,2	1 027	1 115	293	231	435	25,0
9	10 669	10 348	5 078	847	1 714	1 879	12,8	1 267	1 466	267	290	412	25,9
10	10 503	10 158	4 940	848	1 704	1 903	12,7	900	1 066	164	198	378	27,8
11	10 711	10 375	4 950	846	1 712	2 055	13,0	1 006	798	180	210	348	30,8
12	11 874	11 579	5 241	869	1 766	2 895	14,5	1 669	506	67	127	288	41,2

Evidování uchazeči a volná pracovní místa

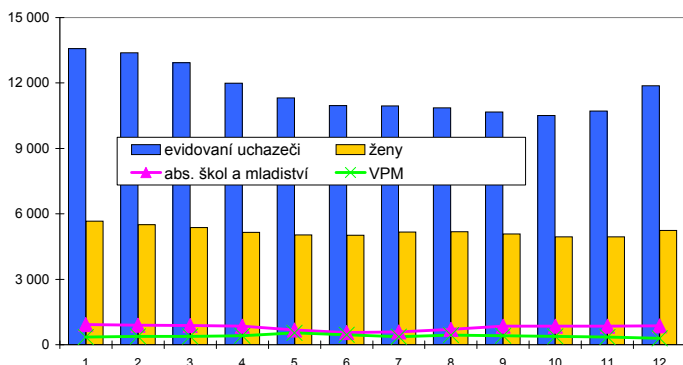

Nově hlášení a vyřazení uchazeči

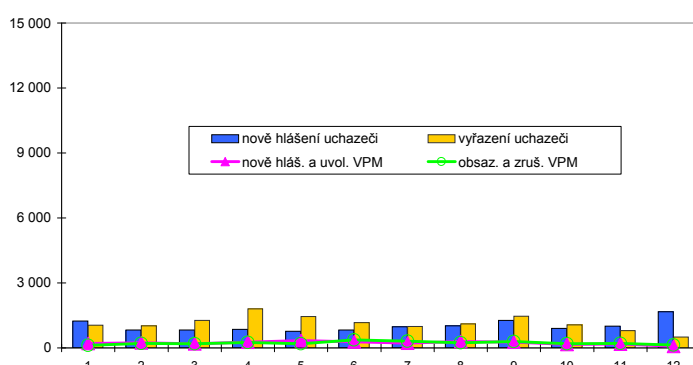

Struktura nezaměstnanosti v roce 2011

stav na konci čtvrtletí	celkový počet evidovan. uchazečů	Věková struktura nezaměstnaných				Délka nezaměstnanosti				
		do 19 let	20 - 34 let	35 - 49 let	nad 50 let	do 3 měsíců	3 - 6 měsíců	6 - 9 měsíců	9 - 12 měsíců	nad 12 měsíců
I.	12 936	421	5 023	4 170	3 322	2 332	3 136	1 495	782	5 191
II.	10 967	330	4 277	3 462	2 898	2 012	1 450	1 460	1 032	5 013
III.	10 669	571	4 246	3 339	2 513	2 568	1 348	940	927	4 886
IV.	11 874	507	4 584	3 952	2 831	3 206	1 895	1 001	709	5 063
stav na konci čtvrtletí	Struktura nezaměstnaných podle vzdělání									
	uchazeči celkem	bez vzděl.+ neúpl.zák.vz.	základní vzdělání	vyučení	střední bez maturity	vyučení s maturitou	ÚSV	ÚSO	vyšší odborné	bakal.+ VŠ
I.	12 936	9	2 641	6 227	484	775	254	1 961	64	521
II.	10 967	9	2 490	4 911	421	641	239	1 701	57	498
III.	10 669	7	2 411	4 632	407	637	219	1 744	58	554
IV.	11 874	8	2 459	5 596	489	702	218	1 804	62	536
stav na konci čtvrtletí	Struktura volných pracovních míst podle vzdělání									
	VPM celkem	bez vzděl.+ neúpl.zák.vz.	základní vzdělání	vyučení	střední bez maturity	vyučení s maturitou	ÚSV	ÚSO	vyšší odborné	bakal.+ VŠ
I.	388	0	143	159	10	32	1	30	2	11
II.	448	1	101	249	1	19	0	59	1	17
III.	412	1	101	204	4	47	1	44	0	10
IV.	288	0	79	122	2	45	5	26	1	8

Struktura nezaměstnaných podle vzdělání

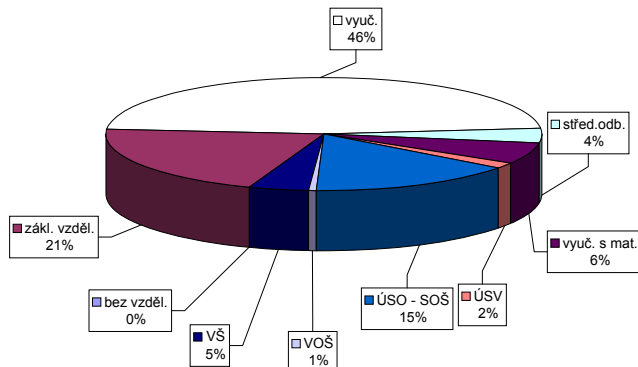

Struktura VPM podle vzdělání

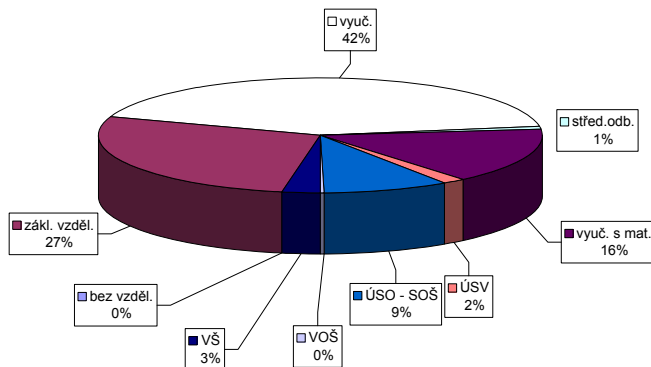

Vývoj v oblasti aktivní politiky zaměstnanosti v roce 2011 - Hodonín

číslo	Veřejné prospěšné práce (VPP)			Společensky účelná pracovní místa u zaměstnavatele			Společensky účelná pracovní místa - vyhrazená místa			Samostatná výdělná činnost (SVC)			Chráněné pracovní dílny - vytvoření			Chráněné pracovní místa - vytvoření			CHPM - SVC osob se ZP			Příspěvek na provoz CHPD, CHPM a CHPM - SVC OZP			Příspěvek na zapracování			Příspěvek na nový podnikatelský program (NPP)		
	stav na konci sled.měs. roku	celkem od poč. sled.měs. roku	umístění uchazečů	stav na konci sled.měs. roku	celkem od poč. sled.měs. roku	umístění uchazečů	stav na konci sled.měs. roku	celkem od poč. sled.měs. roku	umístění uchazečů	stav na konci sled.měs. roku	celkem od poč. sled.měs. roku	umístění uchazečů	stav na konci sled.měs. roku	celkem od poč. sled.měs. roku	umístění uchazečů	stav na konci sled.měs. roku	celkem od poč. sled.měs. roku	umístění uchazečů	stav na konci sled.měs. roku	celkem od poč. sled.měs. roku	umístění uchazečů	stav na konci sled.měs. roku	celkem od poč. sled.měs. roku	umístění uchazečů	stav na konci sled.měs. roku	celkem od poč. sled.měs. roku	umístění uchazečů	stav na konci sled.měs. roku	celkem od poč. sled.měs. roku	
1	17	3	13	0	10	0	10	0	118	0	171	5	15	0	2	0	0	0	0	0	0	0	0	0	0	0	0	0	0	
2	59	45	56	43	10	0	10	0	42	0	177	11	15	0	2	0	0	0	0	0	0	0	0	0	0	0	0	0	0	
3	104	91	87	79	10	0	10	0	20	3	175	14	15	0	2	0	0	0	0	0	0	0	0	0	0	0	0	0	0	
4	149	139	139	138	9	0	9	0	63	62	200	43	15	0	2	0	0	0	0	0	0	0	0	0	0	0	0	0	0	
5	165	156	162	163	9	0	9	0	105	105	202	55	15	0	2	0	0	0	0	0	0	0	0	0	0	0	0	0	0	
6	192	185	187	192	9	0	9	0	138	142	193	59	14	0	2	0	0	0	0	0	0	0	0	0	0	0	0	0	0	
7	185	186	182	197	5	0	5	0	144	152	186	62	14	0	2	0	0	0	0	0	0	0	0	0	0	0	0	0	0	
8	184	186	181	198	5	0	5	0	107	169	185	69	14	0	2	0	0	0	0	0	0	0	0	0	0	0	0	0	0	
9	146	186	139	198	4	0	4	0	118	186	184	72	14	0	2	0	0	0	0	0	0	0	0	0	0	0	0	0	0	
10	47	186	47	199	4	0	4	0	89	214	180	79	14	0	2	0	0	0	0	0	0	0	0	0	0	0	0	0	0	
11	30	186	30	199	3	0	3	0	1	216	178	85	14	0	2	0	0	0	0	0	0	0	0	0	0	0	0	0	0	
12	0	186	0	199	3	0	3	0	0	216	174	85	14	0	2	0	0	0	0	0	0	0	0	0	0	0	0	0	0	

Počet osob podpořených v rámci APZ v roce 2011

číslo	Překlenovací příspěvek (PP)			Projekt ESF - OP LZZ - VPP			Projekt ESF - OP LZZ - SÚPM			Projekt ESF - OP LZZ - CP			Uchazeči v rekvizitaci		
	zaměstnaní	stav na konci sled.měs. roku	celkem od poč. sled.měs. roku	umístění uchazečů	stav na konci sled.měs. roku	celkem od poč. sled.měs. roku	umístění uchazečů	stav na konci sled.měs. roku	celkem od poč. sled.měs. roku	umístění uchazečů	stav na konci sled.měs. roku	celkem od poč. sled.měs. roku	stav na konci sled.měs. roku	celkem od poč. sled.měs. roku	
1	0	88	0	66	46	1	1	90	105						
2	1	78	0	112	99	1	1	193	299						
3	1	71	0	166	163	1	1	327	621						
4	1	16	0	183	186	1	1	239	806						
5	3	15	4	154	186	1	1	276	1 087						
6	2	12	4	121	186	1	2	72	1 207						
7	2	21	18	0	186	1	2	20	1 220						
8	2	134	132	0	186	1	2	29	1 252						
9	2	140	138	0	186	1	2	120	1 374						
10	0	3	180	187	0	186	1	130	1 491						
11	0	3	201	212	0	186	1	100	1 565						
12	0	3	196	221	0	186	0	13	1 569						

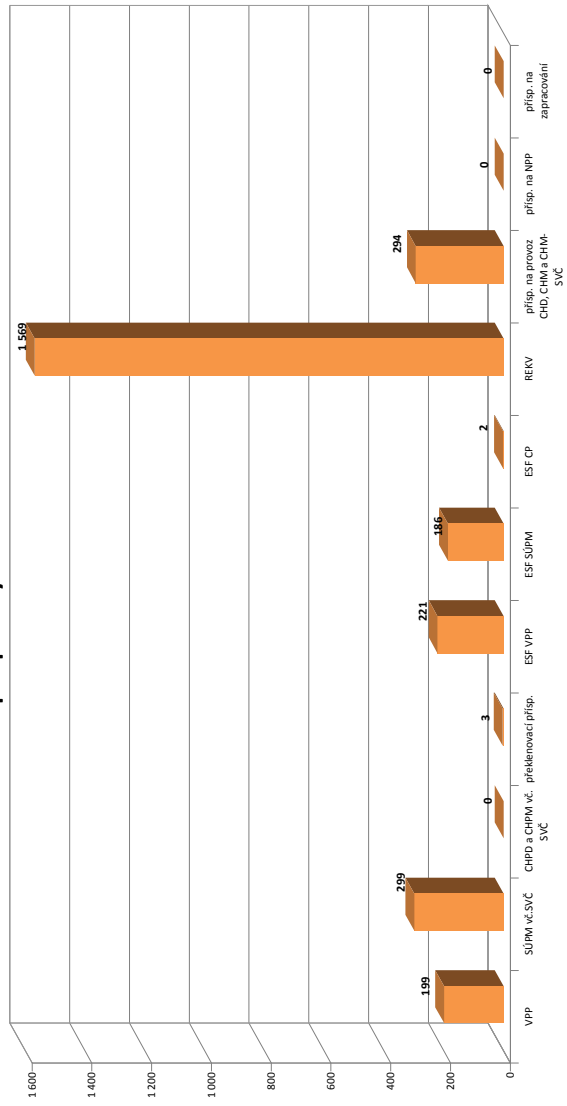

Vyškov

Vývoj na trhu práce v roce 2011

měsíc	evidování uchazeči na konci sled.měs.					počet osob pobírajících podporu	MN v %	nově hlášení uchazeči	vyřazení uchazeči	nově hlášená a uvolněná VPM	obsazená a zrušená VPM	VPM celkem	počet uchazečů na 1 VPM
	celkem	dosažitelní	ženy	abs. škol a mladiství	osoby se ZP								
1	4 464	4 342	2 000	335	577	1 675	9,4	565	456	124	105	212	21,1
2	4 457	4 264	2 015	339	577	1 589	9,3	406	413	102	93	221	20,2
3	4 231	4 008	1 911	319	579	1 428	8,7	397	623	83	83	221	19,1
4	3 968	3 758	1 865	297	583	1 197	8,2	416	679	78	85	214	18,5
5	3 713	3 447	1 816	252	575	1 009	7,5	360	615	122	112	224	16,6
6	3 565	3 384	1 792	217	557	960	7,3	351	499	103	107	220	16,2
7	3 776	3 625	1 967	203	564	1 145	7,8	575	364	65	72	213	17,7
8	3 802	3 669	1 994	257	548	1 100	7,9	460	434	90	76	227	16,7
9	3 863	3 696	2 001	389	539	961	8,0	707	646	55	78	204	18,9
10	3 837	3 632	1 982	381	544	987	7,9	446	472	59	74	189	20,3
11	3 923	3 676	1 980	359	553	1 036	8,0	444	358	60	81	168	23,4
12	4 225	4 084	1 996	363	561	1 215	8,8	606	304	57	55	170	24,9

Evidování uchazeči a volná pracovní místa

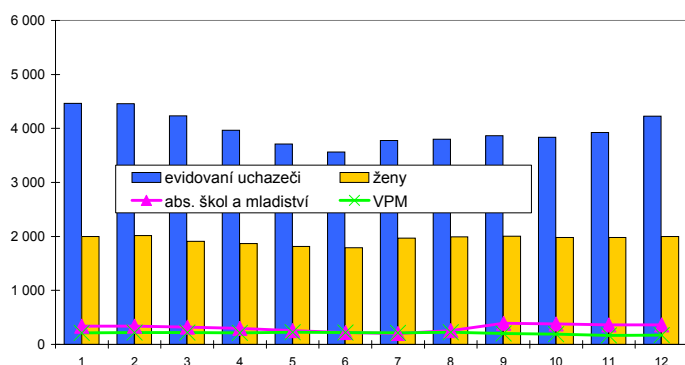

Nově hlášení a vyřazení uchazeči

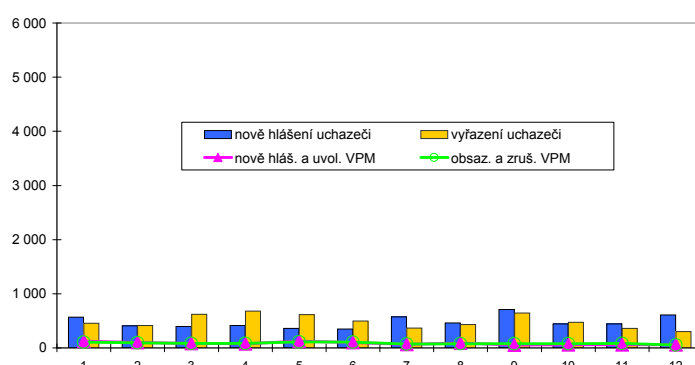

Struktura nezaměstnanosti v roce 2011

stav na konci čtvrtletí	celkový počet evidovan. uchazečů	Věková struktura nezaměstnaných				Délka nezaměstnanosti				
		do 19 let	20 - 34 let	35 - 49 let	nad 50 let	do 3 měsíců	3 - 6 měsíců	6 - 9 měsíců	9 - 12 měsíců	nad 12 měsíců
I.	4 231	190	1 575	1 281	1 185	1 114	1 161	533	254	1 169
II.	3 565	137	1 262	1 100	1 066	896	650	594	327	1 098
III.	3 863	260	1 451	1 154	998	1 384	587	394	374	1 124
IV.	4 225	197	1 632	1 302	1 094	1 308	944	401	292	1 280

stav na konci čtvrtletí	Struktura nezaměstnaných podle vzdělání									
	uchazeči celkem	bez vzděl.+ neúpl.zák.vz.	základní vzdělání	vyučení	střední bez maturity	vyučení s maturitou	ÚSV	ÚSO	vyšší odborné	bakal.+ VŠ
I.	4 231	0	911	1 822	141	209	129	750	37	232
II.	3 565	0	834	1 413	112	168	117	637	33	251
III.	3 863	0	886	1 494	140	197	97	727	42	280
IV.	4 225	0	925	1 762	168	221	102	741	44	262

stav na konci čtvrtletí	Struktura volných pracovních míst podle vzdělání									
	VPM celkem	bez vzděl.+ neúpl.zák.vz.	základní vzdělání	vyučení	střední bez maturity	vyučení s maturitou	ÚSV	ÚSO	vyšší odborné	bakal.+ VŠ
I.	221	0	20	110	2	21	0	51	3	14
II.	220	3	24	134	0	14	1	30	0	14
III.	204	1	20	116	2	19	0	35	1	10
IV.	170	0	13	70	2	17	0	47	3	18

Struktura nezaměstnaných podle vzdělání

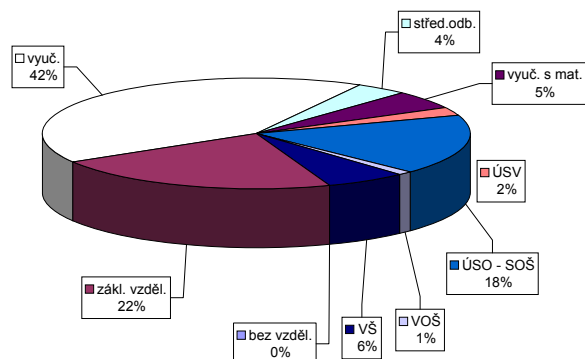

Struktura VPM podle vzdělání

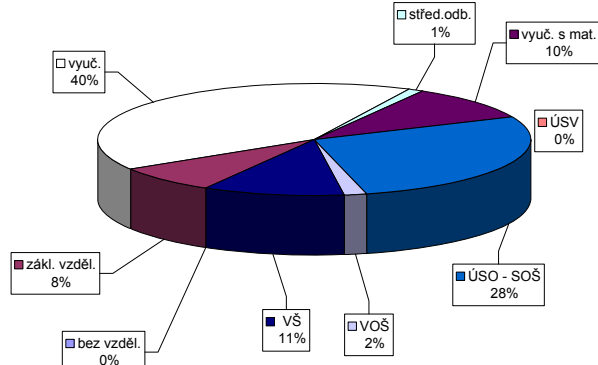

Vývoj v oblasti aktivní politiky zaměstnanosti v roce 2011 - Vyškov

číslo	Veřejné prospěšné práce (VPP)			Společensky účelná pracovní místa u zaměstnavatele			Společensky účelná pracovní místa - vyhrazená místa			Samostatná výdělná činnost (SVC)			Chráněné pracovní dílny - vytvoření			Chráněné pracovní místa - vytvoření			CHPM - SVC osob se ZP			Příspěvek na provoz CHPD, CHPM a CHPM - SVC OZP			Příspěvek na zapracování			Příspěvek na nový podnikatelský program (NPP)		
	stav na konci sled.měs. roku	celkem od poč. sled.měs. roku	umístění uchazečů stav na konci sled.měs. roku	vytvořená místa stav na konci sled.měs. roku	celkem od poč. sled.měs. roku	umístění uchazečů stav na konci sled.měs. roku	vytvořená místa stav na konci sled.měs. roku	celkem od poč. sled.měs. roku	umístění uchazečů stav na konci sled.měs. roku	vytvořená místa stav na konci sled.měs. roku	celkem od poč. sled.měs. roku	umístění uchazečů stav na konci sled.měs. roku	vytvořená místa stav na konci sled.měs. roku	celkem od poč. sled.měs. roku	umístění uchazečů stav na konci sled.měs. roku	vytvořená místa stav na konci sled.měs. roku	celkem od poč. sled.měs. roku	umístění uchazečů stav na konci sled.měs. roku	vytvořená místa stav na konci sled.měs. roku	celkem od poč. sled.měs. roku	umístění uchazečů stav na konci sled.měs. roku	celkem od poč. sled.měs. roku	zaměstnaní stav na konci sled.měs. roku	celkem od poč. sled.měs. roku	umístění uchazečů stav na konci sled.měs. roku	celkem od poč. sled.měs. roku	zaměstnaní stav na konci sled.měs. roku	celkem od poč. sled.měs. roku		
1	35	0	34	0	16	0	13	1	0	0	0	0	0	4	1	0	0	0	0	0	0	0	0	0	0	0	0	0		
2	35	0	34	0	16	0	13	1	0	0	0	0	0	4	1	0	0	0	0	0	0	0	0	0	0	0	0	0		
3	27	0	26	0	11	0	9	2	1	1	1	1	1	8	3	5	5	1	1	1	1	0	0	0	0	0	0	0		
4	35	35	34	35	11	0	9	2	14	14	14	14	14	6	7	5	5	1	1	1	1	0	0	0	0	0	0	0		
5	67	67	66	68	11	0	9	2	16	16	16	16	16	6	7	5	5	1	1	1	1	0	0	0	0	0	0	0		
6	111	111	111	116	11	0	9	2	31	31	31	31	31	7	11	6	6	1	1	1	1	0	0	0	0	0	0	0		
7	113	113	111	121	11	0	9	2	32	32	32	32	32	6	11	6	6	1	1	1	1	0	0	0	0	0	0	0		
8	115	115	111	125	11	0	9	2	33	33	33	33	33	7	11	6	6	1	1	1	1	0	0	0	0	0	0	0		
9	102	115	99	125	11	0	11	4	35	38	35	38	38	8	14	7	7	1	1	1	1	0	0	0	0	0	0	0		
10	49	115	49	126	11	0	11	4	29	46	29	46	46	7	15	7	7	1	1	1	1	0	0	0	0	0	0	0		
11	10	115	7	126	5	1	5	5	0	46	0	46	46	7	19	7	7	1	1	1	1	0	0	6	6	0	0	0		
12	2	115	2	126	5	1	5	5	0	46	0	46	46	5	19	5	5	1	1	1	1	0	0	6	6	0	0	0		

Počet osob podpořených v rámci APZ v roce 2011

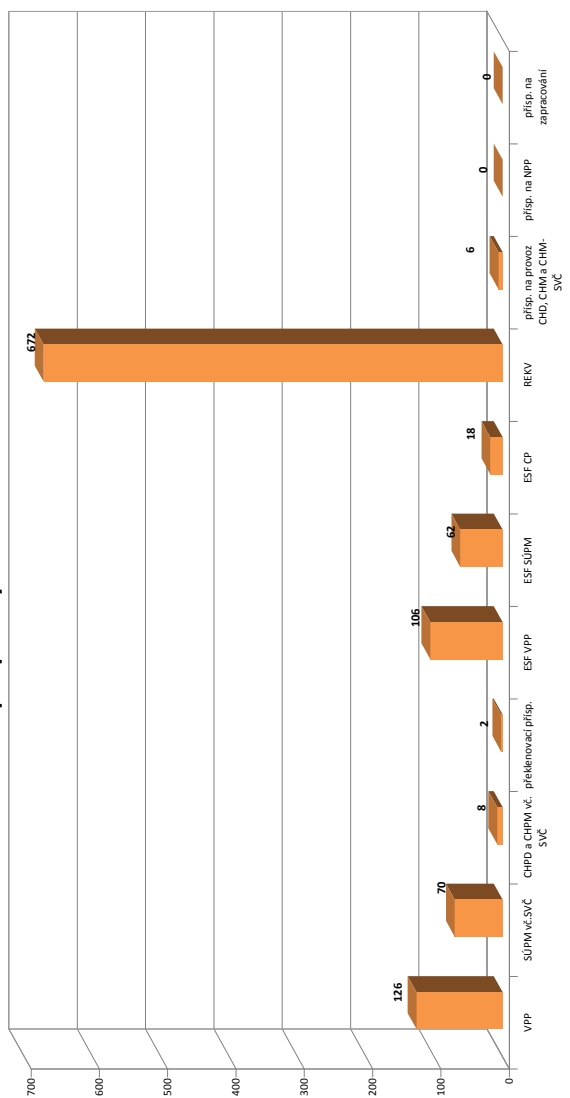

číslo	Překlenovací příspěvek (PP)			Projekt ESF - OP LZZ - VPP			Projekt ESF - OP LZZ - SÚPM			Projekt ESF - OP LZZ - CP			Uchazeči v rekvizitaci		
	zaměstnaní stav na konci sled.měs. roku	celkem od poč. sled.měs. roku	umístění uchazečů stav na konci sled.měs. roku	stav na konci sled.měs. roku	celkem od poč. sled.měs. roku	umístění uchazečů stav na konci sled.měs. roku	stav na konci sled.měs. roku	celkem od poč. sled.měs. roku	umístění uchazečů stav na konci sled.měs. roku	stav na konci sled.měs. roku	celkem od poč. sled.měs. roku	umístění uchazečů stav na konci sled.měs. roku	stav na konci sled.měs. roku	celkem od poč. sled.měs. roku	umístění uchazečů stav na konci sled.měs. roku
1	0	0	35	32	27	2	26	2	1	17	9				
2	0	0	35	32	33	3	32	3	2	65	69				
3	1	1	34	33	61	60	93	5	5	179	179				
4	1	1	44	44	62	62	77	7	7	247	247				
5	2	2	44	46	62	62	77	7	7	247	247				
6	2	2	36	46	35	62	5	7	41	408	408				
7	2	2	29	47	0	62	6	8	8	411	411				
8	1	2	31	50	0	62	8	11	9	424	424				
9	1	2	34	55	0	62	9	15	47	469	469				
10	0	2	36	69	0	62	10	17	77	555	555				
11	0	2	59	95	0	62	11	18	114	667	667				
12	0	2	57	106	0	62	5	18	11	672	672				

Znojmo

Vývoj na trhu práce v roce 2011

měsíc	evidovani uchazeči na konci sled.měs.					počet osob pobírajících podporu	MN v %	nově hlášení uchazeči	vyřazení uchazeči	nově hlášená a uvolněná VPM	obsazená a zrušená VPM	VPM celkem	počet uchazečů na 1 VPM
	celkem	dosažitelní	ženy	abs. škol a mladiství	osoby se ZP								
1	9 618	9 578	4 306	587	976	4 486	15,7	1 331	753	135	119	229	42,0
2	9 571	9 489	4 282	595	973	4 309	15,5	646	693	119	122	226	42,3
3	9 083	8 917	4 122	562	987	3 689	14,6	656	1 144	156	156	226	40,2
4	8 003	7 831	3 872	540	960	2 644	12,9	681	1 761	230	120	336	23,8
5	7 208	7 079	3 576	462	920	1 951	11,6	549	1 344	212	170	378	19,1
6	6 830	6 743	3 420	367	905	1 705	11,1	607	985	164	220	322	21,2
7	6 757	6 692	3 504	351	904	1 732	11,3	777	850	99	97	324	20,9
8	6 537	6 492	3 439	418	874	1 626	11,0	754	974	301	240	385	17,0
9	6 275	6 174	3 302	583	838	1 391	10,4	918	1 180	143	123	405	15,5
10	6 332	6 211	3 373	609	832	1 462	10,7	768	711	170	160	415	15,3
11	6 960	6 874	3 647	578	837	1 917	11,8	1 267	639	235	254	396	17,6
12	8 178	8 157	3 999	589	856	2 759	14,1	1 615	397	92	110	378	21,6

Evidovani uchazeči a volná pracovní místa

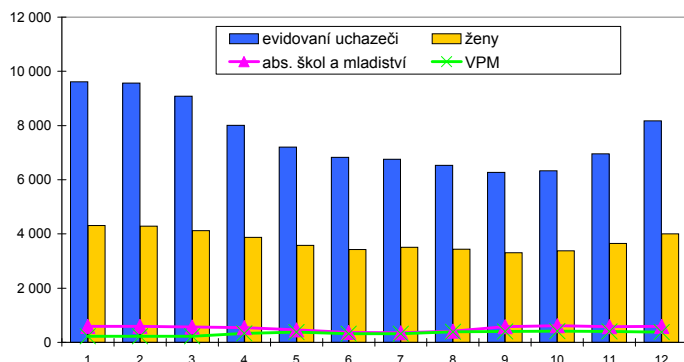

Nově hlášení a vyřazení uchazeči

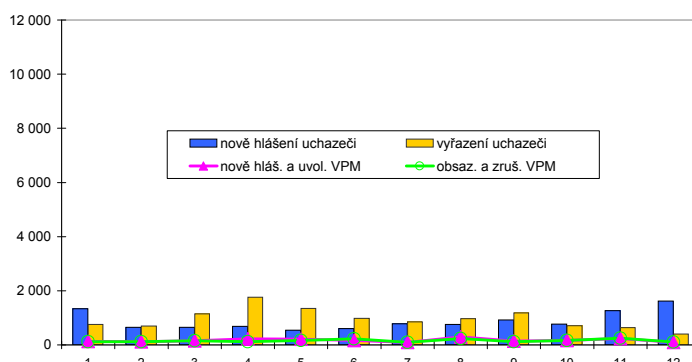

Struktura nezaměstnanosti v roce 2011

stav na konci čtvrtletí	celkový počet evidovan. uchazečů	Věková struktura nezaměstnaných				Délka nezaměstnanosti				
		do 19 let	20 - 34 let	35 - 49 let	nad 50 let	do 3 měsíců	3 - 6 měsíců	6 - 9 měsíců	9 - 12 měsíců	nad 12 měsíců
I.	9 083	275	3 089	2 970	2 749	2 001	3 194	989	430	2 469
II.	6 830	216	2 406	2 082	2 126	1 414	1 131	1 331	665	2 289
III.	6 275	377	2 195	1 913	1 790	1 766	905	594	717	2 293
IV.	8 178	329	2 821	2 703	2 325	3 271	1 313	650	425	2 519

stav na konci čtvrtletí	uchazeči celkem	Struktura nezaměstnaných podle vzdělání								
		bez vzděl.+ neúpl.zák.vz.	základní vzdělání	vyučení	střední bez maturity	vyučení s maturitou	ÚSV	ÚSO	vyšší odborné	bakal.+ VŠ
I.	9 083	3	2 176	4 705	225	314	201	1 192	31	236
II.	6 830	1	1 754	3 203	169	250	179	998	24	252
III.	6 275	2	1 576	2 870	156	265	154	946	42	264
IV.	8 178	4	1 971	4 110	211	315	192	1 073	38	264

stav na konci čtvrtletí	VPM celkem	Struktura volných pracovních míst podle vzdělání								
		bez vzděl.+ neúpl.zák.vz.	základní vzdělání	vyučení	střední bez maturity	vyučení s maturitou	ÚSV	ÚSO	vyšší odborné	bakal.+ VŠ
I.	226	0	16	149	0	13	0	31	6	11
II.	322	0	45	189	0	34	0	42	5	7
III.	405	0	121	198	0	39	1	35	5	6
IV.	378	0	56	240	0	25	1	43	4	9

Struktura nezaměstnaných podle vzdělání

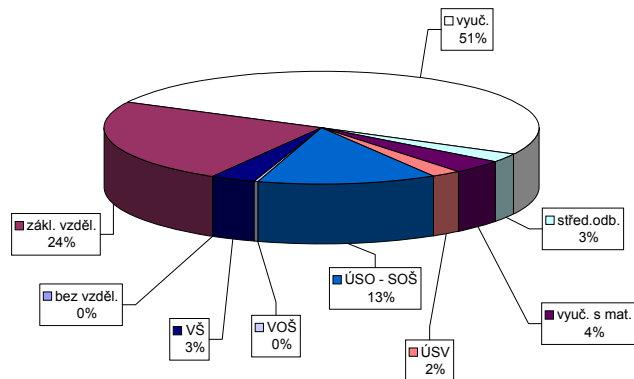

Struktura VPM podle vzdělání

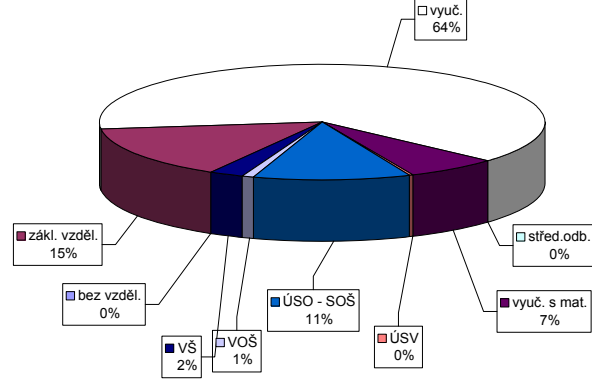

Vývoj v oblasti aktivní politiky zaměstnanosti v roce 2011 - Znojmo

číslo	Veřejné prospěšné práce (VPP)			Společensky účelná pracovní místa u zaměstnavatele			Společensky účelná pracovní místa - vyhrazená místa			Samostatná výdělná činnost (SVC)			Chráněné pracovní dílny - vytvoření			Chráněné pracovní místa - vytvoření			CHPM - SVC osob se ZP			Příspěvek na provoz CHPD, CHPM a CHPM - SVC OZP			Příspěvek na zapracování			Příspěvek na nový podnikatelský program (NPP)						
	stav na konci sled.měs. roku	celkem od poč. roku	umístění uchazečů	stav na konci sled.měs. roku	celkem od poč. roku	umístění uchazečů	stav na konci sled.měs. roku	celkem od poč. roku	umístění uchazečů	stav na konci sled.měs. roku	celkem od poč. roku	umístění uchazečů	stav na konci sled.měs. roku	celkem od poč. roku	umístění uchazečů	stav na konci sled.měs. roku	celkem od poč. roku	umístění uchazečů	stav na konci sled.měs. roku	celkem od poč. roku	umístění uchazečů	stav na konci sled.měs. roku	celkem od poč. roku	umístění uchazečů	stav na konci sled.měs. roku	celkem od poč. roku	zaměstnaní	stav na konci sled.měs. roku	celkem od poč. roku	zaměstnaní	stav na konci sled.měs. roku	celkem od poč. roku	zaměstnaní	stav na konci sled.měs. roku
1	48	5	38	5	11	0	10	0	45	17	28	0	143	1	0	0	1	0	0	0	0	0	0	0	0	0	0	0	0	0	0	0	0	
2	47	5	47	15	11	0	10	1	17	19	15	17	154	12	0	0	1	0	0	0	0	0	0	0	0	0	0	0	0	0	0	0	0	
3	209	168	67	36	11	0	8	1	14	19	14	19	163	28	0	0	1	0	0	0	0	0	0	0	0	0	0	0	0	0	0	0	0	
4	208	172	198	170	10	0	9	3	14	19	14	19	147	28	0	0	0	0	0	0	0	0	0	0	0	0	0	0	0	0	0	0	0	
5	208	172	203	181	7	0	6	3	59	64	24	29	143	36	0	0	0	0	0	0	0	0	0	0	0	0	0	0	0	0	0	0	0	
6	195	173	190	183	7	0	6	3	58	70	53	65	136	37	0	0	1	0	0	0	0	0	0	0	0	0	0	0	0	0	0	0	0	
7	186	182	175	190	7	0	6	3	55	70	55	70	134	44	0	0	1	0	0	0	0	0	0	0	0	0	0	0	0	0	0	0	0	
8	186	183	175	197	7	0	6	3	54	78	51	75	127	48	0	0	1	0	0	0	0	0	0	0	0	0	0	0	0	0	0	0	0	
9	182	183	171	201	6	0	5	3	53	79	52	78	125	54	0	0	2	1	1	1	1	1	1	1	1	1	1	1	1	1	1	1	1	
10	157	183	141	203	6	0	5	3	53	79	53	79	119	58	0	0	2	2	2	2	2	2	2	2	2	2	2	2	2	2	2	2	2	
11	17	183	11	203	6	0	5	3	0	79	0	79	121	60	0	0	2	2	2	2	3	3	3	3	3	3	3	3	3	3	3	3	3	
12	11	183	11	203	6	0	5	3	0	79	0	79	120	60	0	0	2	2	2	2	3	3	3	3	3	3	3	3	3	3	3	3	3	

Počet osob podpořených v rámci APZ v roce 2011

číslo	Překlenovací příspěvek (PP)			Projekt ESF - OP LZZ - VPP			Projekt ESF - OP LZZ - SÚPM			Projekt ESF - OP LZZ - CP			Uchazeči v rekvizitaci		
	zaměstnaní	stav na konci sled.měs. roku	celkem od poč. roku	umístění uchazečů	stav na konci sled.měs. roku	celkem od poč. roku	umístění uchazečů	stav na konci sled.měs. roku	celkem od poč. roku	umístění uchazečů	stav na konci sled.měs. roku	celkem od poč. roku	umístění uchazečů	stav na konci sled.měs. roku	celkem od poč. roku
1	0	0	0	90	7	69	51	9	5	34	19				
2	0	0	0	90	7	70	52	10	6	78	71				
3	2	2	2	102	43	71	53	12	8	164	218				
4	2	2	2	173	133	90	74	15	11	163	303				
5	5	5	5	170	143	90	74	16	13	122	393				
6	5	5	5	123	144	69	74	14	14	82	431				
7	5	5	5	114	147	0	74	9	14	58	467				
8	6	8	8	222	257	0	74	9	15	37	500				
9	8	10	10	255	298	0	74	7	16	96	581				
10	8	10	10	224	311	0	74	5	16	113	653				
11	6	10	10	218	328	0	74	3	16	76	707				
12	0	10	10	190	340	0	74	0	16	13	714				

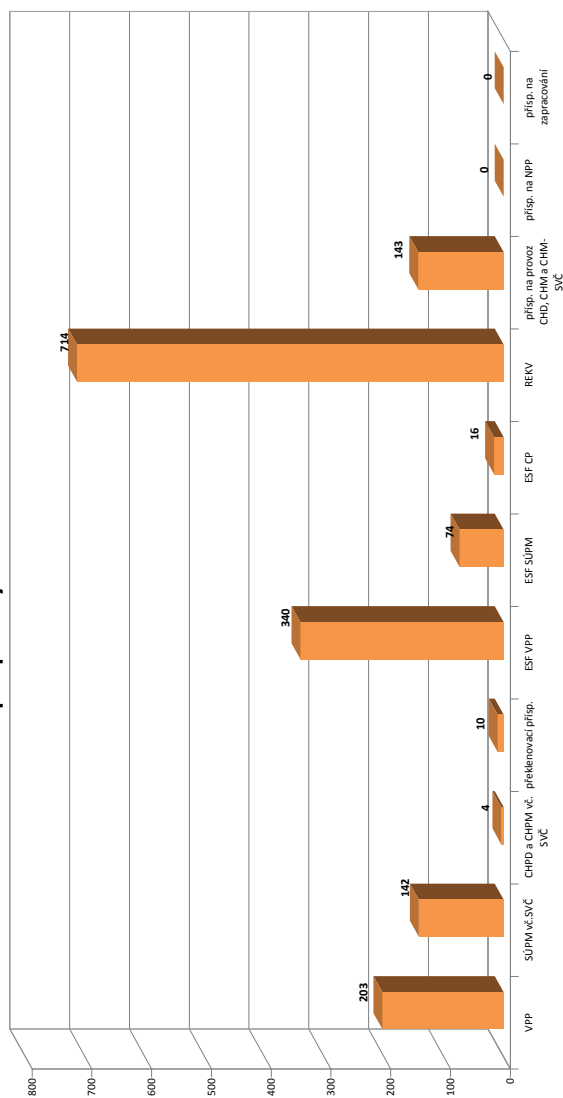

Jihomoravský kraj

Vývoj na trhu práce v roce 2011

měsíc	evidovaní uchazeči na konci sled.měs.					počet osob pobírajících podporu	MN v %	nově hlášení uchazeči	vyřazení uchazeči	nově hlášená a uvolněná VPM	obsazená a zrušená VPM	VPM celkem	počet uchazečů na 1 VPM
	celkem	dosažitelní	ženy	abs. škol a mladiství	osoby se ZP								
1	70 119	68 724	31 956	4 435	9 347	23 737	10,9	7 538	6 761	2 403	2 184	3 174	22,1
2	69 486	67 787	31 565	4 433	9 266	22 505	10,8	5 348	5 981	1 874	2 075	2 973	23,4
3	66 984	64 852	30 658	4 322	9 210	19 982	10,3	5 410	7 912	1 865	2 132	2 706	24,8
4	62 958	60 742	29 765	4 132	9 063	16 351	9,6	5 273	9 299	1 892	1 635	2 963	21,2
5	59 963	57 509	29 053	3 509	8 895	13 709	9,1	5 030	8 025	2 167	1 937	3 193	18,8
6	58 431	56 672	28 878	3 030	8 791	12 929	9,0	5 207	6 739	1 865	2 229	2 829	20,7
7	59 139	57 626	30 011	3 094	8 703	13 767	9,2	6 690	5 982	1 451	1 327	2 953	20,0
8	58 753	57 202	30 146	3 724	8 424	13 317	9,1	6 337	6 723	2 097	2 038	3 012	19,5
9	57 811	55 955	29 469	4 607	8 088	12 071	8,9	8 106	9 048	1 726	1 797	2 941	19,7
10	57 087	55 040	29 032	4 649	7 997	12 156	8,8	5 729	6 453	1 883	1 790	3 034	18,8
11	58 322	56 275	29 343	4 486	8 043	13 323	9,0	6 658	5 423	1 544	1 737	2 841	20,5
12	62 722	61 192	30 304	4 461	8 187	16 360	9,8	8 297	3 897	906	972	2 775	22,6

Evidovaní uchazeči a volná pracovní místa

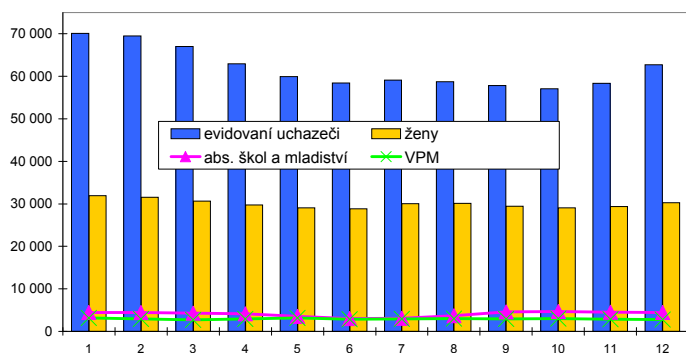

Nově hlášení a vyřazení uchazeči

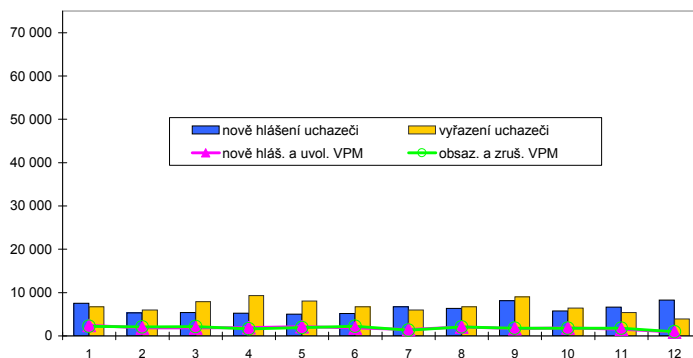

Struktura nezaměstnanosti v roce 2011

stav na konci čtvrtletí	celkový počet evidovan. uchazečů	Věková struktura nezaměstnaných				Délka nezaměstnanosti				
		do 19 let	20 - 34 let	35 - 49 let	nad 50 let	do 3 měsíců	3 - 6 měsíců	6 - 9 měsíců	9 - 12 měsíců	nad 12 měsíců
I.	66 984	2 326	24 797	21 517	18 344	14 731	16 685	7 983	4 277	23 308
II.	58 431	1 953	21 631	18 571	16 276	12 688	9 364	8 403	5 400	22 576
III.	57 811	3 201	22 156	18 034	14 420	16 343	8 329	5 626	5 207	22 306
IV.	62 722	2 627	23 698	20 616	15 781	18 191	11 484	5 811	4 039	23 197

stav na konci čtvrtletí	Struktura nezaměstnaných podle vzdělání									
	uchazeči celkem	bez vzděl.+ neúpl.zák.vz.	základní vzdělání	vyučení	střední bez maturity	vyučení s maturitou	ÚSV	ÚSO	vyšší odborné	bakal.+ VŠ
I.	66 984	49	15 539	28 455	1 724	3 482	2 040	11 032	450	4 213
II.	58 431	46	14 351	22 802	1 467	3 054	2 045	10 006	411	4 249
III.	57 811	46	14 105	21 699	1 502	3 227	1 859	10 257	522	4 594
IV.	62 722	49	14 687	25 614	1 714	3 401	1 928	10 479	465	4 385

stav na konci čtvrtletí	Struktura volných pracovních míst podle vzdělání									
	VPM celkem	bez vzděl.+ neúpl.zák.vz.	základní vzdělání	vyučení	střední bez maturity	vyučení s maturitou	ÚSV	ÚSO	vyšší odborné	bakal.+ VŠ
I.	2 706	0	680	1 091	57	154	35	460	26	203
II.	2 829	4	496	1 444	41	129	36	459	19	201
III.	2 941	2	640	1 413	41	173	38	420	29	185
IV.	2 775	4	776	1 134	25	150	48	400	44	194

Struktura nezaměstnaných podle vzdělání

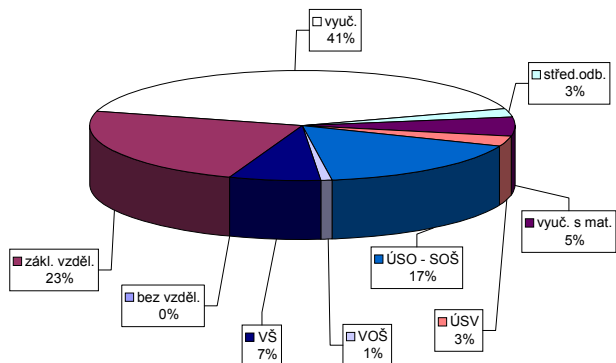

Struktura VPM podle vzdělání

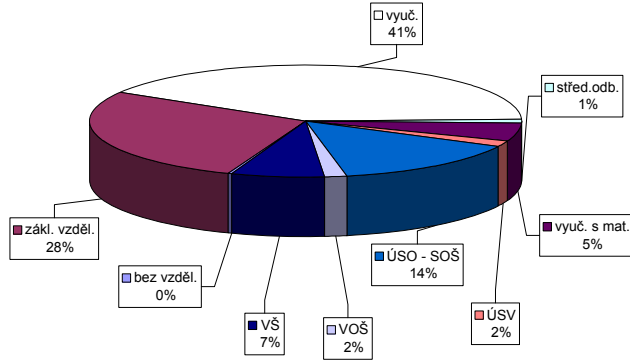

Jeseník

Vývoj na trhu práce v roce 2011

měsíc	evidování uchazeči na konci sled.měs.					počet osob pobírajících podporu	MN v %	nově hlášení uchazeči	vyřazení uchazeči	nově hlášená a uvolněná VPM	obsazená a zrušená VPM	VPM celkem	počet uchazečů na 1 VPM
	celkem	dosažitelní	ženy	abs. škol a mladiství	osoby se ZP								
1	4 204	4 035	1 837	204	412	1 836	21,0	538	389	31	20	75	56,1
2	4 175	3 922	1 793	216	410	1 732	20,4	251	280	17	20	72	58,0
3	3 942	3 657	1 714	208	394	1 518	19,0	273	506	89	55	106	37,2
4	3 388	3 071	1 607	202	364	1 027	16,3	269	823	24	35	95	35,7
5	3 040	2 756	1 504	174	359	742	14,6	215	563	27	37	85	35,8
6	2 808	2 629	1 410	131	354	643	13,9	207	439	23	27	81	34,7
7	2 746	2 587	1 405	148	348	614	13,6	365	427	39	20	100	27,5
8	2 599	2 442	1 348	143	338	567	12,9	217	364	21	44	77	33,8
9	2 615	2 440	1 349	203	337	531	12,9	398	382	32	28	81	32,3
10	2 633	2 407	1 357	197	334	526	12,4	301	283	17	20	78	33,8
11	2 924	2 709	1 471	205	338	703	14,0	526	235	43	49	72	40,6
12	3 444	3 245	1 549	211	349	1 076	16,8	770	250	13	14	71	48,5

Evidování uchazeči a volná pracovní místa

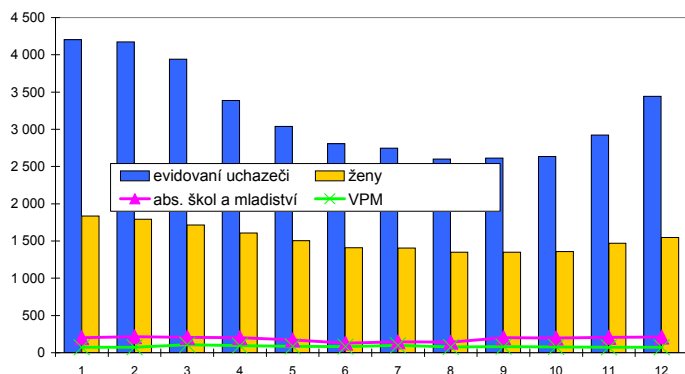

Nově hlášení a vyřazení uchazeči

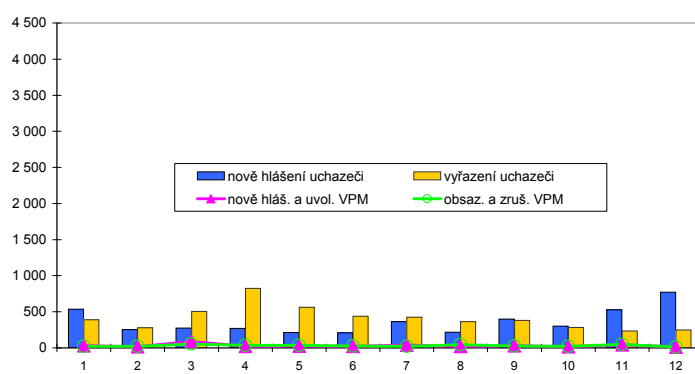

Struktura nezaměstnanosti v roce 2011

stav na konci čtvrtletí	celkový počet evidovan. uchazečů	Věková struktura nezaměstnaných				Délka nezaměstnanosti				
		do 19 let	20 - 34 let	35 - 49 let	nad 50 let	do 3 měsíců	3 - 6 měsíců	6 - 9 měsíců	9 - 12 měsíců	nad 12 měsíců
I.	3 942	99	1 264	1 355	1 224	709	1 549	381	333	970
II.	2 808	79	857	947	925	535	427	688	214	944
III.	2 615	115	823	869	808	759	346	255	410	845
IV.	3 444	96	1 043	1 245	1 060	1 396	572	236	175	1 065

stav na konci čtvrtletí	uchazeči celkem	Struktura nezaměstnaných podle vzdělání								
		bez vzděl.+ neúpl.zák.vz.	základní vzdělání	vyučení	střední bez maturity	vyučení s maturitou	ÚSV	ÚSO	vyšší odborné	bakal.+ VŠ
I.	3 942	32	1 153	1 795	252	189	69	375	5	72
II.	2 808	30	946	1 136	182	137	55	259	6	57
III.	2 615	29	855	1 052	178	118	46	261	5	71
IV.	3 444	31	1 034	1 561	227	160	67	291	6	67

stav na konci čtvrtletí	VPM celkem	Struktura volných pracovních míst podle vzdělání								
		bez vzděl.+ neúpl.zák.vz.	základní vzdělání	vyučení	střední bez maturity	vyučení s maturitou	ÚSV	ÚSO	vyšší odborné	bakal.+ VŠ
I.	106	0	45	35	0	4	0	12	1	9
II.	81	0	25	33	1	3	0	9	3	7
III.	81	0	26	33	0	3	0	12	0	7
IV.	71	0	24	27	0	5	0	8	0	7

Struktura nezaměstnaných podle vzdělání

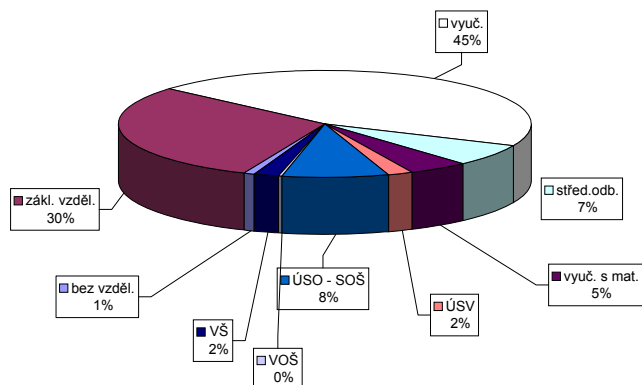

Struktura VPM podle vzdělání

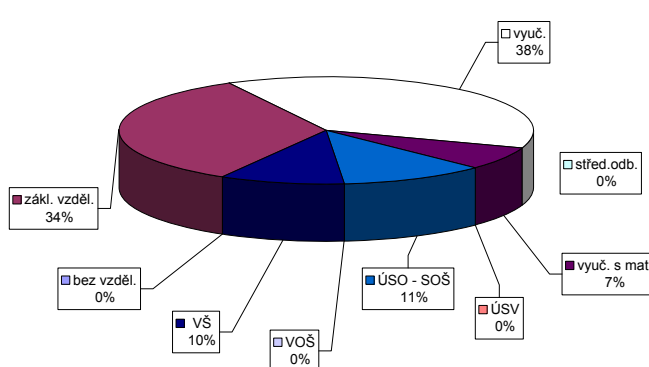

Vývoj v oblasti aktivní politiky zaměstnanosti v roce 2011 - Jeseník

číslo	Veřejné prospěšné práce (VPP)			Společensky účelná pracovní místa u zaměstnavatele			Společensky účelná pracovní místa - vyhrazená místa			Samostatná výděl. činnost (SVC)			Chráněné pracovní dílny - vytvoření			Chráněné pracovní místa - vytvoření			CHPM - SVC osob se ZP			Příspěvek na provoz CHPD, CHPM a CHPM - SVC OZP			Příspěvek na zapracování			Příspěvek na nový podnikatelský program (NPP)		
	stav na konci sled.měs.	celkem od poč. roku	umístění uchazečů	stav na konci sled.měs.	celkem od poč. roku	umístění uchazečů	stav na konci sled.měs.	celkem od poč. roku	umístění uchazečů	stav na konci sled.měs.	celkem od poč. roku	stav na konci sled.měs.	celkem od poč. roku	umístění uchazečů	stav na konci sled.měs.	celkem od poč. roku	stav na konci sled.měs.	celkem od poč. roku	umístění uchazečů	stav na konci sled.měs.	celkem od poč. roku	stav na konci sled.měs.	celkem od poč. roku	stav na konci sled.měs.	celkem od poč. roku	stav na konci sled.měs.	celkem od poč. roku	stav na konci sled.měs.	celkem od poč. roku	
1	29	0	28	0	44	7	39	8	48	3	47	3	31	2	0	0	0	0	0	0	0	0	0	0	0	0	0	0		
2	31	2	29	1	48	11	40	11	40	5	39	5	32	4	0	0	0	0	0	0	0	0	0	0	0	0	0	0		
3	25	6	22	4	49	14	42	17	31	9	30	9	36	8	0	0	0	0	0	0	0	0	0	0	0	0	0	0		
4	27	12	24	10	51	16	46	24	31	22	30	22	32	8	0	0	0	0	0	0	0	0	0	0	0	0	0	0		
5	60	46	40	27	51	16	49	28	39	37	37	36	35	12	0	0	0	0	0	0	0	0	0	0	0	0	0	0		
6	53	52	44	44	48	18	45	30	56	60	54	59	34	13	0	0	0	0	0	0	0	0	0	0	0	0	0	0		
7	53	52	51	52	43	19	40	32	59	66	57	65	33	13	0	0	0	0	0	0	0	0	0	0	0	0	0	0		
8	52	52	49	52	42	19	41	34	69	77	67	76	33	15	0	0	0	0	0	0	0	0	0	0	0	0	0	0		
9	51	52	49	55	64	41	41	34	70	83	69	82	32	16	0	0	0	0	0	0	0	0	0	0	0	0	0	0		
10	51	52	49	55	64	41	61	56	57	83	56	82	31	16	0	0	0	0	0	0	0	0	0	0	0	0	0	0		
11	40	52	40	55	64	41	58	58	39	89	38	88	30	16	0	0	0	0	0	0	0	0	0	0	0	0	0	0		
12	8	56	8	59	66	43	55	64	35	96	35	95	29	18	0	0	0	0	0	0	0	0	0	0	0	0	0	0		

Počet osob podpořených v rámci APZ v roce 2011

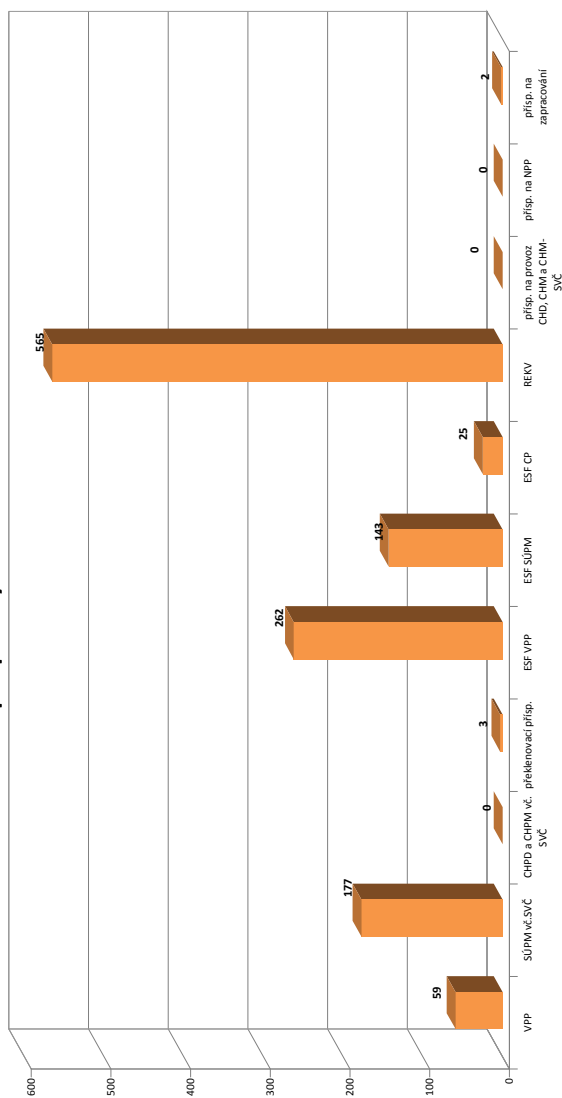

číslo	Překlenovací příspěvek (PP)			Projekt ESF - OP LZZ - VPP			Projekt ESF - OP LZZ - SÚPWA			Projekt ESF - OP LZZ - CP			Uchazeči v rekvizitaci		
	zaměstnaní	stav na konci sled.měs.	celkem od poč. roku	stav na konci sled.měs.	celkem od poč. roku	umístění uchazečů	stav na konci sled.měs.	celkem od poč. roku	stav na konci sled.měs.	celkem od poč. roku	stav na konci sled.měs.	celkem od poč. roku	stav na konci sled.měs.	celkem od poč. roku	
1	0	0	43	12	28	19	2	2	14	14					
2	0	0	56	25	38	29	3	3	92	100					
3	1	1	86	59	56	48	5	5	94	148					
4	2	2	98	78	130	130	7	7	147	259					
5	2	2	92	90	135	143	7	7	128	347					
6	1	2	87	90	122	143	12	12	34	411					
7	2	3	93	185	0	143	11	13	10	418					
8	1	3	135	228	0	143	15	18	10	445					
9	1	3	148	246	0	143	14	18	22	462					
10	1	3	128	256	0	143	16	22	77	519					
11	1	3	117	257	0	143	16	24	62	565					
12	0	3	96	262	0	143	16	25	36	565					

Olomouc

Vývoj na trhu práce v roce 2011

měsíc	evidování uchazeči na konci sled.měs.					počet osob pobírajících podporu	MN v %	nově hlášení uchazeči	vyřazení uchazeči	nově hlášená a uvolněná VPM	obsazená a zrušená VPM	VPM celkem	počet uchazečů na 1 VPM
	celkem	dosažitelní	ženy	abs. škol a mladiství	osoby se ZP								
1	14 008	13 643	6 288	888	1 521	4 920	11,5	1 636	1 304	485	510	400	35,0
2	13 837	13 516	6 192	916	1 488	4 552	11,4	1 027	1 198	662	399	663	20,9
3	13 298	12 986	6 054	918	1 483	4 034	11,0	1 065	1 604	646	610	699	19,0
4	12 377	12 041	5 931	874	1 445	3 145	10,2	997	1 918	747	493	953	13,0
5	11 728	11 402	5 792	728	1 405	2 608	9,7	931	1 580	754	829	878	13,4
6	11 354	11 036	5 737	624	1 358	2 458	9,4	1 041	1 415	472	617	733	15,5
7	11 581	11 280	5 978	684	1 363	2 669	9,5	1 232	1 005	370	516	587	19,7
8	11 365	11 097	5 918	795	1 326	2 534	9,3	1 160	1 376	558	524	621	18,3
9	11 388	11 065	5 933	1 029	1 253	2 328	9,3	1 796	1 773	484	590	515	22,1
10	11 159	10 791	5 821	1 061	1 228	2 341	8,9	1 080	1 309	417	393	539	20,7
11	11 411	11 045	5 912	1 031	1 224	2 532	9,2	1 354	1 102	369	418	490	23,3
12	12 470	12 150	6 052	1 010	1 252	3 198	10,1	1 891	832	274	499	265	47,1

Evidování uchazeči a volná pracovní místa

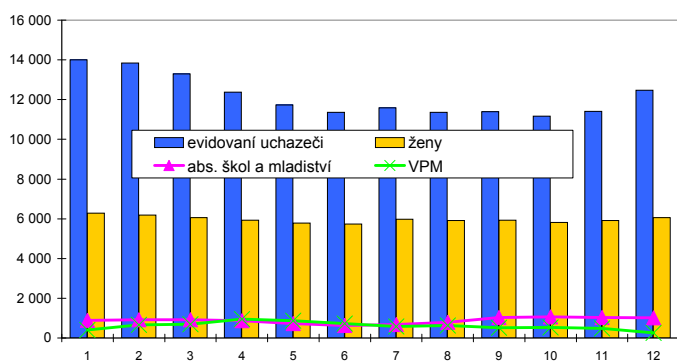

Nově hlášení a vyřazení uchazeči

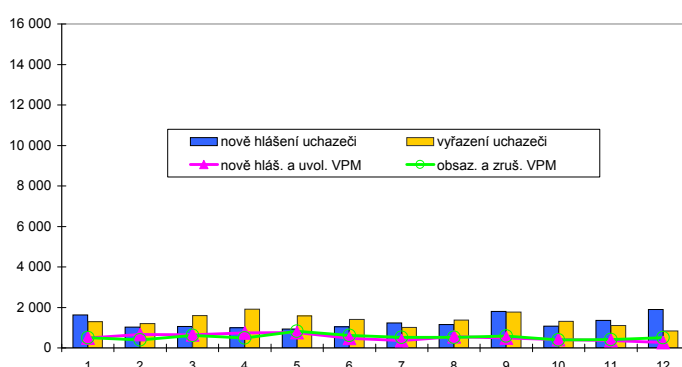

Struktura nezaměstnanosti v roce 2011

stav na konci čtvrtletí	celkový počet evidovan. uchazečů	Věková struktura nezaměstnaných				Délka nezaměstnanosti				
		do 19 let	20 - 34 let	35 - 49 let	nad 50 let	do 3 měsíců	3 - 6 měsíců	6 - 9 měsíců	9 - 12 měsíců	nad 12 měsíců
I.	13 298	438	4 796	4 364	3 700	3 091	3 546	1 611	879	4 171
II.	11 354	362	4 082	3 672	3 238	2 500	1 963	1 777	1 076	4 038
III.	11 388	578	4 362	3 579	2 869	3 430	1 633	1 174	1 119	4 032
IV.	12 470	481	4 655	4 158	3 176	3 874	2 419	1 069	818	4 290
stav na konci čtvrtletí	Struktura nezaměstnaných podle vzdělání									
	uchazeči celkem	bez vzděl.+ neúpl.zák.vz.	základní vzdělání	vyučení	střední bez maturity	vyučení s maturitou	ÚSV	ÚSO	vyšší odborné	bakal.+ VŠ
I.	13 298	13	3 167	5 611	382	694	498	2 014	84	835
II.	11 354	11	2 935	4 330	333	571	493	1 813	68	800
III.	11 388	9	2 870	4 226	337	655	424	1 837	99	931
IV.	12 470	10	2 958	5 070	364	696	449	1 889	88	946
stav na konci čtvrtletí	Struktura volných pracovních míst podle vzdělání									
	VPM celkem	bez vzděl.+ neúpl.zák.vz.	základní vzdělání	vyučení	střední bez maturity	vyučení s maturitou	ÚSV	ÚSO	vyšší odborné	bakal.+ VŠ
I.	699	3	223	263	9	18	1	123	6	53
II.	733	3	105	407	11	35	11	102	7	52
III.	515	3	60	272	12	31	1	90	2	44
IV.	265	3	52	94	6	19	2	53	0	36

Struktura nezaměstnaných podle vzdělání

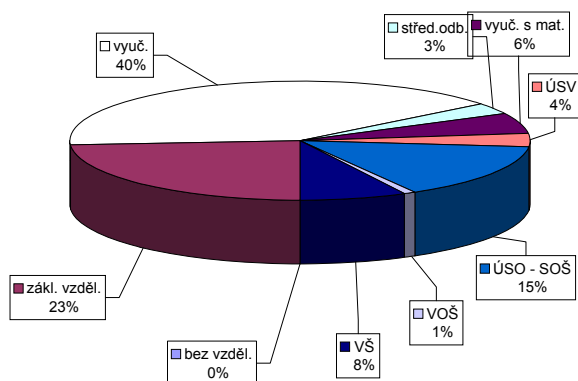

Struktura VPM podle vzdělání

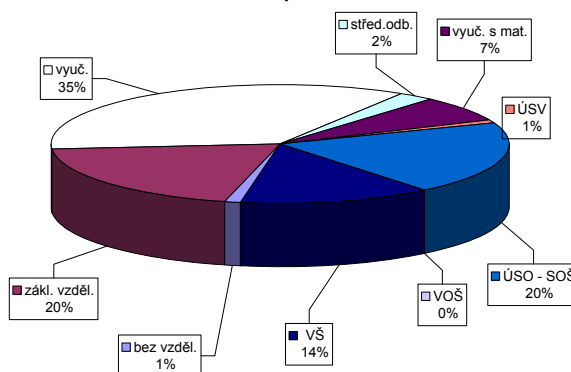

Vývoj v oblasti aktivní politiky zaměstnanosti v roce 2011 - Olomouc

číslo	Veřejně prospěšná práce (VPP)			Společensky účelná pracovní místa u zaměstnavatele			Společensky účelná pracovní místa - vyhrazená místa			Samostatná výdělná činnost (SVC)			Chráněné pracovní dílny - vytvoření			Chráněné pracovní místa - vytvoření			CHPM - SVC osob se ZP			Příspěvek na provoz CHPD, CHPM a CHPM - SVC OZP			Příspěvek na zapracování			Příspěvek na nový podnikatelský program (NPP)		
	stav na konci sled.měs. roku	celkem od poč. sled.měs. roku	umístění uchazečů	stav na konci sled.měs. roku	celkem od poč. sled.měs. roku	umístění uchazečů	stav na konci sled.měs. roku	celkem od poč. sled.měs. roku	umístění uchazečů	stav na konci sled.měs. roku	celkem od poč. sled.měs. roku	stav na konci sled.měs. roku	celkem od poč. sled.měs. roku	umístění uchazečů	stav na konci sled.měs. roku	celkem od poč. sled.měs. roku	stav na konci sled.měs. roku	celkem od poč. sled.měs. roku	umístění uchazečů	stav na konci sled.měs. roku	celkem od poč. sled.měs. roku	stav na konci sled.měs. roku	celkem od poč. sled.měs. roku	stav na konci sled.měs. roku	celkem od poč. sled.měs. roku	stav na konci sled.měs. roku	celkem od poč. sled.měs. roku	stav na konci sled.měs. roku	celkem od poč. sled.měs. roku	
1	47	0	40	0	30	0	24	0	283	1	253	0	172	7	0	0	0	0	0	0	0	38	38	19	2	0	0	0		
2	45	0	38	0	30	0	23	0	244	1	221	1	186	24	0	0	0	0	0	0	0	43	43	18	6	0	0	0		
3	39	0	33	0	30	0	25	3	196	3	180	3	184	33	0	0	0	0	0	0	0	44	44	19	10	0	0	0		
4	58	22	43	12	30	1	23	3	177	13	146	4	186	41	0	0	0	0	0	0	0	44	44	14	10	0	0	0		
5	82	50	67	43	28	1	20	4	126	51	97	35	189	50	0	0	0	0	0	0	0	44	44	13	13	0	0	0		
6	113	91	89	75	27	1	18	5	138	90	124	86	194	58	0	0	0	0	0	0	0	44	44	9	13	0	0	0		
7	104	95	93	89	24	3	14	5	133	119	111	108	200	67	0	0	0	0	0	0	0	44	44	5	13	0	0	0		
8	103	95	91	90	23	3	15	7	159	153	126	132	198	71	0	0	0	0	0	0	0	44	44	4	13	0	0	0		
9	101	95	84	90	22	3	14	7	184	186	158	171	196	73	0	0	0	0	0	0	0	44	44	3	14	0	0	0		
10	91	95	78	90	20	3	13	7	213	219	181	200	202	85	0	0	0	0	0	0	0	44	44	2	14	0	0	0		
11	90	96	75	90	17	3	13	7	243	253	202	229	201	91	3	3	0	0	0	0	0	44	44	1	14	0	0	0		
12	82	97	71	92	17	3	13	7	251	271	228	264	199	94	3	3	3	3	0	0	0	44	44	3	16	0	0	0		

Počet osob podpořených v rámci APZ v roce 2011

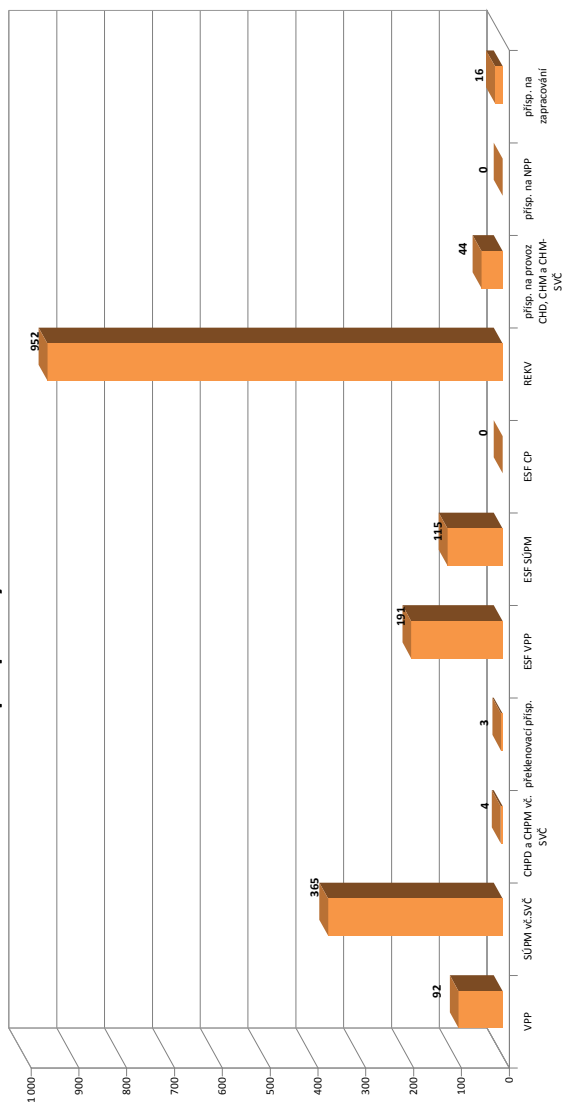

číslo	Překlenovací příspěvek (PP)			Projekt ESF - OP LZZ - VPP			Projekt ESF - OP LZZ - SÚPM			Projekt ESF - OP LZZ - CP			Uchazeči v rekvifikaci		
	zaměstnaní	stav na konci sled.měs. roku	celkem od poč. sled.měs. roku	umístění uchazečů	stav na konci sled.měs. roku	celkem od poč. sled.měs. roku	umístění uchazečů	stav na konci sled.měs. roku	celkem od poč. sled.měs. roku	umístění uchazečů	stav na konci sled.měs. roku	celkem od poč. sled.měs. roku	stav na konci sled.měs. roku	celkem od poč. sled.měs. roku	stav na konci sled.měs. roku
1	0	0	29	5	68	9	0	0	0	175	129				
2	0	0	43	20	104	52	0	0	0	89	216				
3	0	0	130	110	140	95	0	0	0	71	264				
4	0	0	129	112	159	115	0	0	0	132	345				
5	0	0	128	112	157	115	0	0	0	101	397				
6	1	1	124	112	147	115	0	0	0	100	481				
7	2	2	160	153	122	115	0	0	0	92	581				
8	2	2	159	166	91	115	0	0	0	42	604				
9	2	2	61	178	0	115	0	0	0	116	724				
10	2	2	64	183	0	115	0	0	0	154	818				
11	3	3	69	191	0	115	0	0	0	119	910				
12	2	3	68	191	0	115	0	0	0	62	952				

Prostějov

Vývoj na trhu práce v roce 2011

měsíc	evidováni uchazeči na konci sled.měs.					počet osob pobírajících podporu	MN v %	nově hlášení uchazeči	vyřazení uchazeči	nově hlášená a uvolněná VPM	obsazená a zrušená VPM	VPM celkem	počet uchazečů na 1 VPM
	celkem	dosažitelní	ženy	abs. škol a mladiství	osoby se ZP								
1	6 731	6 283	3 492	464	852	2 150	11,5	769	514	191	75	205	32,8
2	6 635	6 105	3 438	450	850	1 999	11,2	486	582	103	177	131	50,6
3	6 249	5 761	3 276	440	855	1 671	10,6	512	898	103	125	109	57,3
4	5 967	5 515	3 232	419	873	1 391	10,1	473	755	71	80	100	59,7
5	5 740	5 287	3 132	349	858	1 212	9,7	460	687	128	109	119	48,2
6	5 521	5 094	3 077	257	850	1 135	9,3	457	676	150	91	178	31,0
7	5 564	5 136	3 129	278	849	1 169	9,3	588	545	141	144	175	31,8
8	5 436	5 019	3 105	332	797	1 132	9,1	560	688	95	103	167	32,6
9	5 335	4 889	3 028	419	746	1 022	8,9	776	877	125	82	210	25,4
10	5 358	4 880	3 057	426	756	1 023	8,8	574	551	75	102	183	29,3
11	5 353	4 856	3 041	401	755	1 070	8,8	552	557	97	100	180	29,7
12	5 844	5 416	3 149	417	762	1 373	9,8	928	437	53	71	162	36,1

Evidováni uchazeči a volná pracovní místa

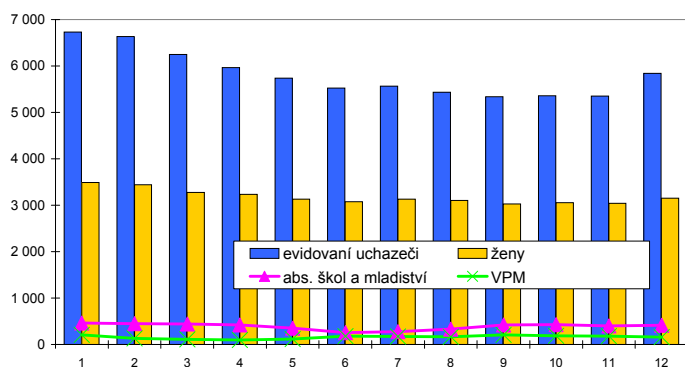

Nově hlášení a vyřazení uchazeči

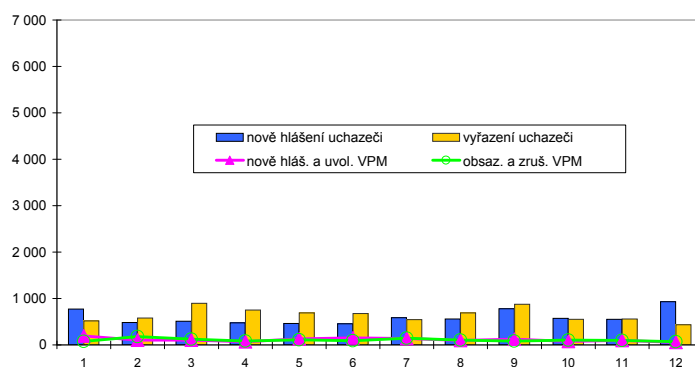

Struktura nezaměstnanosti v roce 2011

stav na konci čtvrtletí	celkový počet evidovan. uchazečů	Věková struktura nezaměstnaných				Délka nezaměstnanosti				
		do 19 let	20 - 34 let	35 - 49 let	nad 50 let	do 3 měsíců	3 - 6 měsíců	6 - 9 měsíců	9 - 12 měsíců	nad 12 měsíců
I.	6 249	228	2 214	2 055	1 752	1 395	1 528	827	483	2 016
II.	5 521	176	1 828	1 882	1 635	1 092	870	854	584	2 121
III.	5 335	257	1 855	1 802	1 421	1 496	679	500	528	2 132
IV.	5 844	232	2 010	2 039	1 563	1 746	1 017	466	370	2 245

stav na konci čtvrtletí	uchazeči celkem	Struktura nezaměstnaných podle vzdělání								
		bez vzděl.+ neúpl.zák.vz.	základní vzdělání	vyučení	střední bez maturity	vyučení s maturitou	ÚSV	ÚSO	vyšší odborné	bakal.+ VŠ
I.	6 249	9	1 430	2 887	151	348	140	957	40	287
II.	5 521	5	1 315	2 458	143	294	136	864	39	267
III.	5 335	6	1 273	2 274	129	336	121	832	51	313
IV.	5 844	7	1 391	2 618	129	345	131	888	51	284

stav na konci čtvrtletí	VPM celkem	Struktura volných pracovních míst podle vzdělání								
		bez vzděl.+ neúpl.zák.vz.	základní vzdělání	vyučení	střední bez maturity	vyučení s maturitou	ÚSV	ÚSO	vyšší odborné	bakal.+ VŠ
I.	109	0	10	44	0	3	2	45	0	5
II.	178	0	62	70	0	5	2	32	0	7
III.	210	0	28	116	1	3	0	50	1	11
IV.	162	0	16	79	0	15	3	40	0	9

Struktura nezaměstnaných podle vzdělání

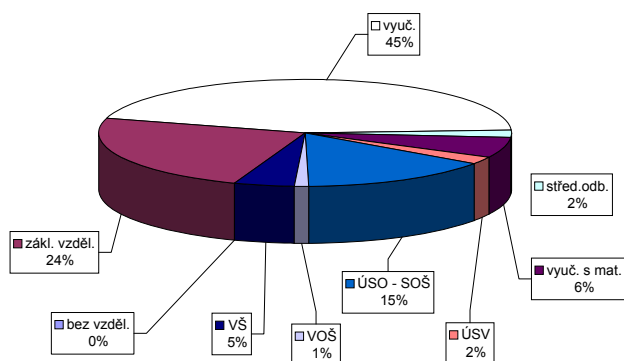

Struktura VPM podle vzdělání

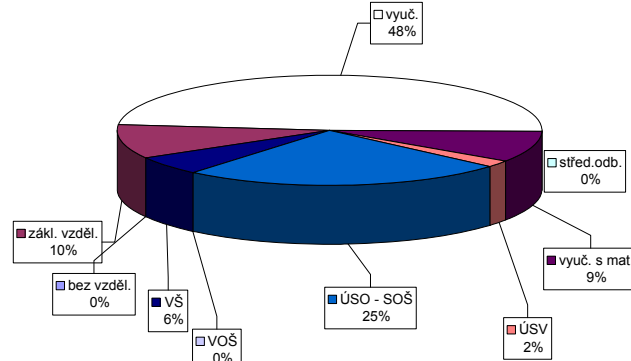

Vývoj v oblasti aktivní politiky zaměstnanosti v roce 2011 - Prostějov

číslo	Veřejně prospěšná práce (VPP)			Společensky účelná pracovní místa u zaměstnavatele			Společensky účelná pracovní místa - vyhrazená místa			Samostatná výdělničinnost (SVC)			Chráněné pracovní dílny - vytvoření			Chráněné pracovní místa - vytvoření			CHPM - SVC osob se ZP			Příspěvek na provoz CHPD, CHPM a CHPM - SVC OZP			Příspěvek na zapracování			Příspěvek na nový podnikatelský program (NPP)		
	stav na konci sled.měs.	celkem od poč. roku	umístění uchazečů	stav na konci sled.měs.	celkem od poč. roku	umístění uchazečů	stav na konci sled.měs.	celkem od poč. roku	umístění uchazečů	stav na konci sled.měs.	celkem od poč. roku	stav na konci sled.měs.	celkem od poč. roku	umístění uchazečů	stav na konci sled.měs.	celkem od poč. roku	stav na konci sled.měs.	celkem od poč. roku	stav na konci sled.měs.	celkem od poč. roku	stav na konci sled.měs.	celkem od poč. roku	stav na konci sled.měs.	celkem od poč. roku	stav na konci sled.měs.	celkem od poč. roku	stav na konci sled.měs.	celkem od poč. roku	stav na konci sled.měs.	celkem od poč. roku
1	26	0	23	0	4	0	4	0	4	0	217	0	187	0	38	0	0	0	0	0	0	0	0	0	0	0	0	0	0	
2	7	6	7	6	4	0	4	0	4	0	191	6	165	7	42	5	0	0	0	0	0	0	0	0	0	0	0	0	0	
3	55	54	54	57	4	0	4	0	4	0	158	16	136	17	43	8	0	0	0	0	0	0	0	0	0	0	0	0	0	
4	71	71	69	74	4	0	4	0	4	0	131	37	114	36	43	8	0	0	0	0	0	0	0	0	0	0	0	0	0	
5	75	75	73	80	4	0	4	0	4	0	138	44	121	43	40	8	0	0	0	0	0	0	0	0	0	0	0	0	0	
6	86	92	84	97	4	0	4	0	4	0	99	48	94	47	38	8	0	0	0	0	0	0	0	0	0	0	0	0	0	
7	41	105	40	110	4	0	3	0	3	0	93	48	88	47	38	8	0	0	0	0	0	0	0	0	0	0	0	0	0	
8	32	107	29	113	4	0	4	1	4	1	57	48	55	47	38	8	0	0	0	0	0	0	0	0	0	0	0	0	0	
9	48	123	39	126	4	0	4	1	4	1	37	48	36	47	38	9	0	0	0	0	0	0	0	0	0	0	0	0	0	
10	48	123	38	126	4	0	4	1	4	1	27	51	27	50	37	9	0	0	0	0	0	0	0	0	0	0	0	0	0	
11	48	123	37	126	4	0	4	1	4	1	31	56	31	55	38	12	0	0	0	0	0	0	0	0	0	0	0	0	0	
12	2	124	2	127	4	0	4	1	4	1	41	67	37	62	36	12	0	0	0	0	0	0	0	0	0	0	0	0	0	

Počet osob podpořených v rámci APZ v roce 2011

číslo	Překlenovací příspěvek (PP)			Projekt ESF - OP LZZ - VPP			Projekt ESF - OP LZZ - SÚPM			Projekt ESF - OP LZZ - CP			Uchazeči v rekvizitaci		
	zaměstnaní	stav na konci sled.měs.	celkem od poč. roku	umístění uchazečů	stav na konci sled.měs.	celkem od poč. roku	umístění uchazečů	stav na konci sled.měs.	celkem od poč. roku	umístění uchazečů	stav na konci sled.měs.	celkem od poč. roku	stav na konci sled.měs.	celkem od poč. roku	
1	0	0	34	3	53	1	0	0	0	38	37				
2	0	0	35	4	53	1	0	0	0	52	91				
3	0	0	55	38	53	3	0	0	0	61	126				
4	0	0	33	38	54	6	0	0	0	52	154				
5	0	0	32	38	38	7	0	0	0	48	205				
6	0	0	30	39	19	7	0	0	0	19	262				
7	0	0	0	39	0	7	0	0	0	29	291				
8	0	0	28	67	0	7	0	0	0	16	308				
9	0	0	91	133	0	7	0	0	0	29	337				
10	1	1	101	144	0	7	0	0	0	51	369				
11	1	1	120	163	0	7	0	0	0	39	389				
12	1	1	71	165	0	7	0	0	0	4	397				

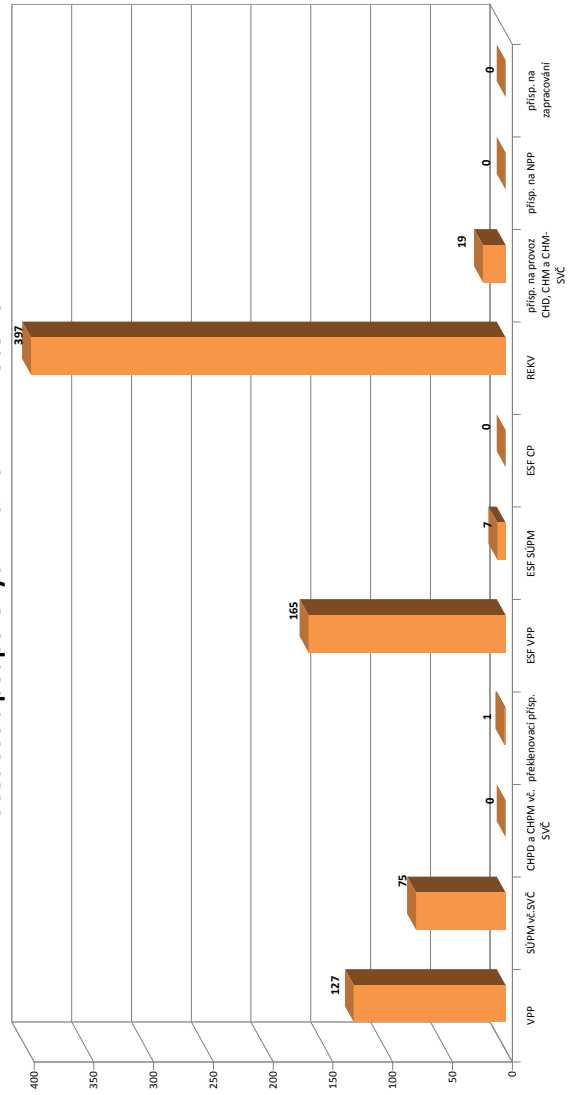

Přerov

Vývoj na trhu práce v roce 2011

měsíc	evidovani uchazeči na konci sled.měs.					počet osob pobírajících podporu	MN v %	nově hlášení uchazeči	vyřazení uchazeči	nově hlášená a uvolněná VPM	obsazená a zrušená VPM	VPM celkem	počet uchazečů na 1 VPM
	celkem	dosažitelní	ženy	abs. škol a mladiství	osoby se ZP								
1	9 504	9 320	4 214	576	860	3 025	13,7	1 031	715	194	145	290	32,8
2	9 428	9 113	4 179	578	846	2 899	13,4	609	685	205	163	332	28,4
3	8 961	8 607	4 072	558	827	2 478	12,6	583	1 050	177	206	303	29,6
4	8 368	8 052	3 990	539	814	1 933	12,0	537	1 130	158	124	337	24,8
5	7 921	7 698	3 928	439	794	1 533	11,5	534	981	165	209	293	27,0
6	7 700	7 532	3 855	363	786	1 406	11,2	583	804	251	151	393	19,6
7	7 761	7 626	3 951	368	780	1 448	11,2	713	652	142	154	381	20,4
8	7 631	7 481	3 937	395	768	1 382	11,0	620	750	158	196	343	22,2
9	7 541	7 408	3 880	546	734	1 209	10,9	930	1 020	165	187	321	23,5
10	7 506	7 353	3 843	555	744	1 202	10,8	614	649	191	182	330	22,7
11	7 596	7 333	3 876	531	752	1 258	10,8	692	602	78	95	313	24,3
12	8 346	8 117	4 010	531	750	1 769	12,0	1 168	418	53	51	315	26,5

Evidovani uchazeči a volná pracovní místa

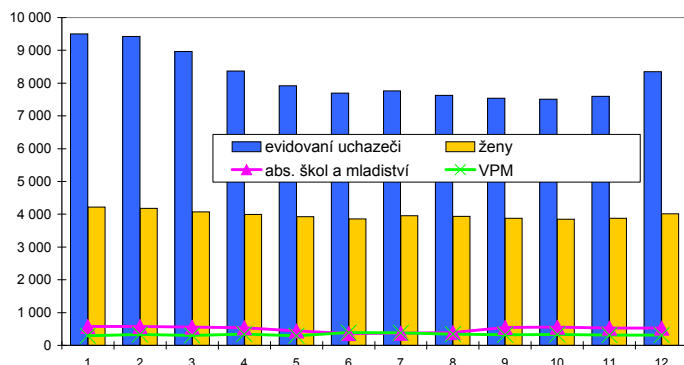

Nově hlášení a vyřazení uchazeči



Struktura nezaměstnanosti v roce 2011

stav na konci čtvrtletí	celkový počet evidovan. uchazečů	Věková struktura nezaměstnaných				Délka nezaměstnanosti				
		do 19 let	20 - 34 let	35 - 49 let	nad 50 let	do 3 měsíců	3 - 6 měsíců	6 - 9 měsíců	9 - 12 měsíců	nad 12 měsíců
I.	8 961	322	3 118	3 056	2 465	1 660	2 134	928	540	3 699
II.	7 700	269	2 633	2 581	2 217	1 321	1 048	1 082	648	3 601
III.	7 541	402	2 699	2 481	1 959	1 728	876	664	725	3 548
IV.	8 346	344	2 983	2 869	2 150	2 129	1 294	656	512	3 755

stav na konci čtvrtletí	uchazeči celkem	Struktura nezaměstnaných podle vzdělání								
		bez vzděl.+ neúpl.zák.vz.	základní vzdělání	vyučení	střední bez maturity	vyučení s maturitou	ÚSV	ÚSO	vyšší odborné	bakal.+ VŠ
I.	8 961	29	2 225	3 750	409	467	229	1 345	44	463
II.	7 700	29	2 030	2 983	359	405	207	1 222	35	430
III.	7 541	27	1 984	2 802	343	421	193	1 221	57	493
IV.	8 346	26	2 132	3 350	374	451	185	1 305	65	458

stav na konci čtvrtletí	VPM celkem	Struktura volných pracovních míst podle vzdělání								
		bez vzděl.+ neúpl.zák.vz.	základní vzdělání	vyučení	střední bez maturity	vyučení s maturitou	ÚSV	ÚSO	vyšší odborné	bakal.+ VŠ
I.	303	0	70	113	1	3	62	27	6	21
II.	393	0	165	126	0	19	47	9	6	21
III.	321	0	54	138	3	15	63	20	5	23
IV.	315	0	47	135	3	21	63	15	4	27

Struktura nezaměstnaných podle vzdělání

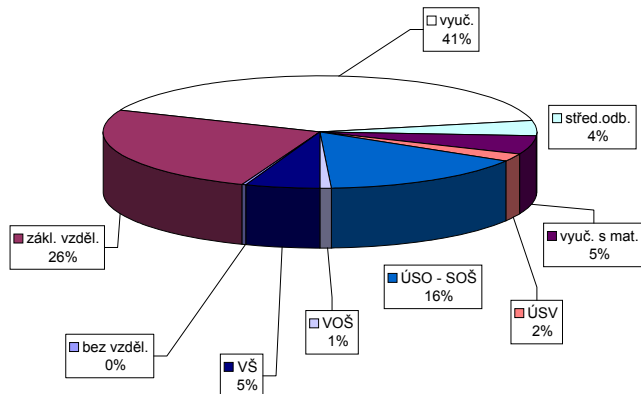

Struktura VPM podle vzdělání

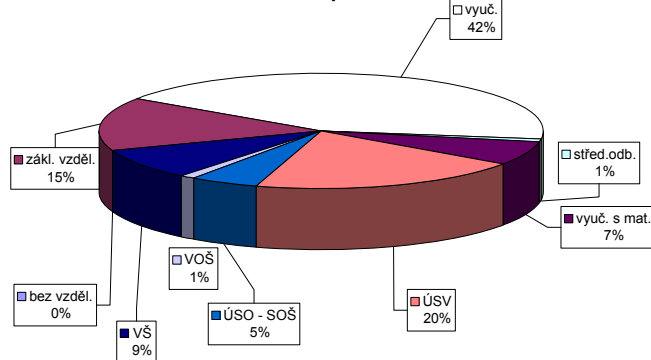

Vývoj v oblasti aktivní politiky zaměstnanosti v roce 2011 - Přerov

číslo	Veřejné prospěšné práce (VPP)			Společensky účelná pracovní místa u zaměstnavatele			Společensky účelná pracovní místa - vyhrazená místa			Samostatná výdělničinnost (SVC)			Chráněné pracovní dílny - vytvoření			Chráněné pracovní místa - vytvoření			CHPM - SVC osob se ZP			Příspěvek na provoz CHPD, CHPM a CHPM - SVC OZP			Příspěvek na zapracování			Příspěvek na nový podnikatelský program (NPP)		
	stav na konci sled.měs. roku	celkem od poč. sled.měs. roku	umístění uchazečů	stav na konci sled.měs. roku	celkem od poč. sled.měs. roku	umístění uchazečů	stav na konci sled.měs. roku	celkem od poč. sled.měs. roku	umístění uchazečů	stav na konci sled.měs. roku	celkem od poč. sled.měs. roku	stav na konci sled.měs. roku	celkem od poč. sled.měs. roku	umístění uchazečů	stav na konci sled.měs. roku	celkem od poč. sled.měs. roku	stav na konci sled.měs. roku	celkem od poč. sled.měs. roku	umístění uchazečů	stav na konci sled.měs. roku	celkem od poč. sled.měs. roku	stav na konci sled.měs. roku	celkem od poč. sled.měs. roku	stav na konci sled.měs. roku	celkem od poč. sled.měs. roku	stav na konci sled.měs. roku	celkem od poč. sled.měs. roku	stav na konci sled.měs. roku	celkem od poč. sled.měs. roku	
1	49	0	47	0	1	0	65	0	65	0	86	1	0	0	17	0	16	2	2	0	18	18	0	0	0	0	0	0		
2	44	0	42	0	1	0	58	1	58	1	85	2	0	0	17	0	17	3	2	0	18	18	0	0	0	0	0	0		
3	61	22	49	12	1	0	40	7	40	7	88	7	0	0	17	1	17	4	2	0	18	18	2	2	0	0	0	0		
4	135	104	133	104	1	0	22	17	22	17	86	8	0	0	16	2	16	5	2	0	18	18	5	5	0	0	0	0	0	
5	144	120	143	123	1	0	36	32	36	32	84	10	0	0	16	2	16	5	2	0	18	18	5	5	0	0	0	0	0	
6	140	127	139	135	1	0	39	38	39	38	85	15	0	0	17	4	15	5	2	0	18	18	5	5	0	0	0	0	0	
7	101	131	96	137	1	0	37	40	37	40	84	16	0	0	17	4	16	6	2	0	18	18	12	14	0	0	0	0	0	
8	97	131	93	139	1	0	41	44	40	44	89	23	0	0	17	4	16	7	3	1	18	18	14	17	0	0	0	0	0	
9	96	131	89	140	1	0	44	55	43	55	90	26	0	0	17	4	16	8	3	1	18	18	14	19	0	0	0	0	0	
10	46	135	44	144	1	0	49	69	49	69	89	29	0	0	16	4	16	10	4	2	18	18	15	21	0	0	0	0	0	
11	33	136	30	145	1	0	38	77	38	77	84	29	0	0	16	4	16	10	4	2	18	18	3	22	0	0	0	0	0	
12	30	139	29	148	1	0	46	88	46	88	78	30	0	0	16	4	16	10	4	2	19	19	2	22	0	0	0	0	0	

Počet osob podpořených v rámci APZ v roce 2011

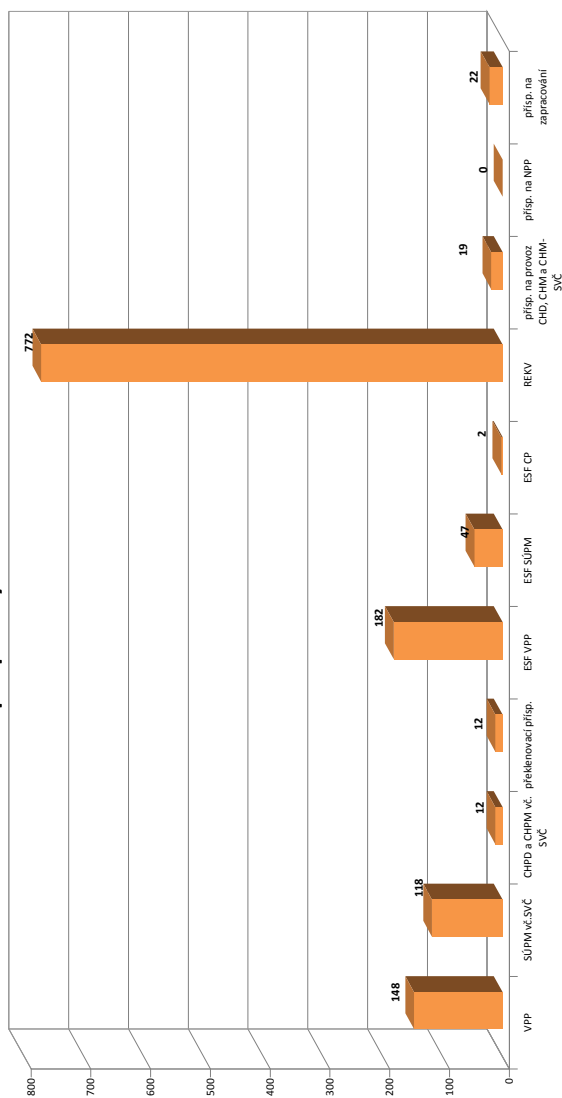

číslo	Překlenovací příspěvek (PP)			Projekt ESF - OP LZZ - VPP			Projekt ESF - OP LZZ - SÚPM			Projekt ESF - OP LZZ - CP			Uchazeči v rekvifikaci		
	zaměstnaní	stav na konci sled.měs. roku	celkem od poč. sled.měs. roku	stav na konci sled.měs. roku	celkem od poč. sled.měs. roku	umístění uchazečů	stav na konci sled.měs. roku	celkem od poč. sled.měs. roku	stav na konci sled.měs. roku	celkem od poč. sled.měs. roku	stav na konci sled.měs. roku	celkem od poč. sled.měs. roku	stav na konci sled.měs. roku	celkem od poč. sled.měs. roku	
1	0	0	55	6	60	22	3	2	131	115					
2	0	0	67	18	73	38	3	2	249	256					
3	3	3	73	39	78	46	2	2	318	474					
4	3	3	93	69	76	47	2	2	240	532					
5	6	6	87	71	52	47	1	2	134	564					
6	7	7	72	74	47	47	1	2	64	631					
7	8	8	50	81	0	47	0	2	13	651					
8	7	9	108	141	0	47	0	2	19	679					
9	10	12	131	169	0	47	0	2	3	685					
10	6	12	130	180	0	47	0	2	18	703					
11	6	12	121	181	0	47	0	2	62	749					
12	4	12	103	182	0	47	0	2	21	772					

Šumperk

Vývoj na trhu práce v roce 2011

měsíc	evidování uchazeči na konci sled.měs.					počet osob pobírajících podporu	MN v %	nově hlášení uchazeči	vyřazení uchazeči	nově hlášená a uvolněná VPM	obsazená a zrušená VPM	VPM celkem	počet uchazečů na 1 VPM
	celkem	dosažitelní	ženy	abs. škol a mladiství	osoby se ZP								
1	8 767	8 530	4 019	468	1 239	2 924	13,8	825	780	203	214	380	23,1
2	8 656	8 330	3 958	434	1 258	2 795	13,5	579	690	151	184	347	24,9
3	8 316	7 921	3 859	415	1 244	2 456	12,9	569	909	399	175	571	14,6
4	7 607	7 313	3 660	393	1 181	1 953	12,1	604	1 313	154	305	420	18,1
5	7 170	6 899	3 560	318	1 171	1 554	11,4	532	969	174	209	385	18,6
6	6 976	6 785	3 549	252	1 167	1 475	11,2	556	750	143	198	330	21,1
7	7 074	6 891	3 665	297	1 150	1 575	11,5	731	633	205	138	397	17,8
8	7 058	6 831	3 710	364	1 135	1 543	11,4	684	700	131	178	350	20,2
9	7 067	6 805	3 697	494	1 089	1 417	11,4	997	988	134	165	319	22,2
10	7 084	6 748	3 703	501	1 050	1 440	11,2	711	694	112	139	292	24,3
11	7 277	6 955	3 725	472	1 037	1 601	11,6	830	637	108	118	282	25,8
12	8 015	7 820	3 859	488	1 039	2 090	13,0	1 203	465	56	86	252	31,8

Evidování uchazeči a volná pracovní místa

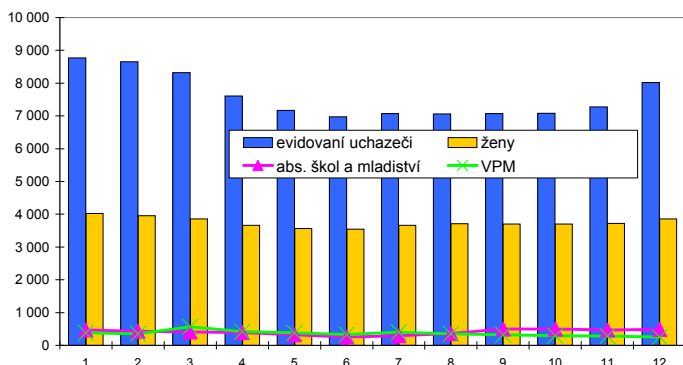

Nově hlášení a vyřazení uchazeči

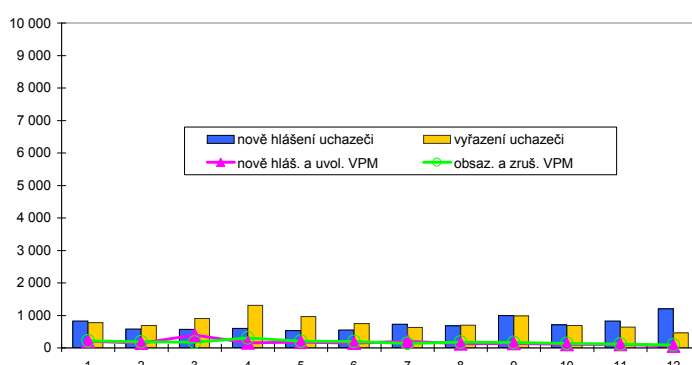

Struktura nezaměstnanosti v roce 2011

stav na konci čtvrtletí	celkový počet evidovan. uchazečů	Věková struktura nezaměstnaných				Délka nezaměstnanosti				
		do 19 let	20 - 34 let	35 - 49 let	nad 50 let	do 3 měsíců	3 - 6 měsíců	6 - 9 měsíců	9 - 12 měsíců	nad 12 měsíců
I.	8 316	239	2 849	2 706	2 522	1 536	2 118	857	466	3 339
II.	6 976	205	2 314	2 260	2 197	1 376	909	1 006	549	3 136
III.	7 067	333	2 485	2 254	1 994	1 848	930	580	641	3 067
IV.	8 015	303	2 842	2 697	2 173	2 432	1 267	655	439	3 222

stav na konci čtvrtletí	Struktura nezaměstnaných podle vzdělání									
	uchazeči celkem	bez vzděl.+ neúpl.zák.vz.	základní vzdělání	vyučení	střední bez maturity	vyučení s maturitou	ÚSV	ÚSO	vyšší odborné	bakal.+ VŠ
I.	8 316	12	2 112	3 706	362	348	192	1 233	50	301
II.	6 976	10	1 931	2 871	298	292	176	1 080	44	274
III.	7 067	9	1 851	2 848	331	356	170	1 114	47	340
IV.	8 015	9	2 047	3 463	395	373	183	1 193	49	303

stav na konci čtvrtletí	Struktura volných pracovních míst podle vzdělání									
	VPM celkem	bez vzděl.+ neúpl.zák.vz.	základní vzdělání	vyučení	střední bez maturity	vyučení s maturitou	ÚSV	ÚSO	vyšší odborné	bakal.+ VŠ
I.	571	6	231	179	9	12	2	71	2	59
II.	330	6	36	144	10	7	2	71	2	52
III.	319	12	36	138	10	13	2	63	2	43
IV.	252	13	23	109	10	16	2	48	5	26

Struktura nezaměstnaných podle vzdělání

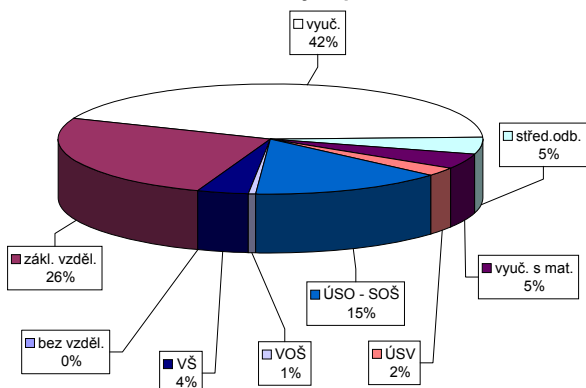

Struktura VPM podle vzdělání

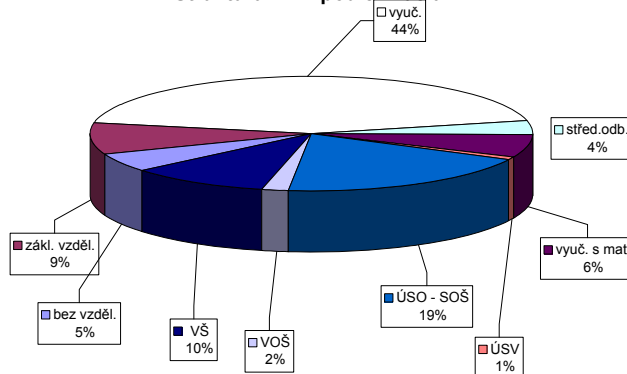

Vývoj v oblasti aktivní politiky zaměstnanosti v roce 2011 - Šumperk

číslo	Veřejné prospěšné práce (VPP)			Společensky účelná pracovní místa u zaměstnavatele			Společensky účelná pracovní místa - vyhrazená místa			Samostatná výdělná činnost (SVC)			Chráněné pracovní dílny - vytvoření			Chráněné pracovní místa - vytvoření			CHPM - SVC osob se ZP			Příspěvek na provoz CHPD, CHPM a CHPM - SVC OZP			Příspěvek na zapracování			Příspěvek na nový podnikatelský program (NPP)		
	stav na konci sled.měs. roku	celkem od poč. sled.měs. roku	umístění uchazečů na konci sled.měs. roku	stav na konci sled.měs. roku	celkem od poč. sled.měs. roku	umístění uchazečů na konci sled.měs. roku	stav na konci sled.měs. roku	celkem od poč. sled.měs. roku	umístění uchazečů na konci sled.měs. roku	stav na konci sled.měs. roku	celkem od poč. sled.měs. roku	stav na konci sled.měs. roku	celkem od poč. sled.měs. roku	umístění uchazečů na konci sled.měs. roku	stav na konci sled.měs. roku	celkem od poč. sled.měs. roku	stav na konci sled.měs. roku	celkem od poč. sled.měs. roku	umístění uchazečů na konci sled.měs. roku	stav na konci sled.měs. roku	celkem od poč. sled.měs. roku	stav na konci sled.měs. roku	celkem od poč. sled.měs. roku	stav na konci sled.měs. roku	celkem od poč. sled.měs. roku	stav na konci sled.měs. roku	celkem od poč. sled.měs. roku	stav na konci sled.měs. roku	celkem od poč. sled.měs. roku	
1	1	0	1	0	21	0	19	1	94	0	92	1	128	4	12	0	1	0	1	0	2	0	0	0	0	0	0			
2	1	0	1	0	20	0	18	1	79	4	73	5	122	9	12	0	1	0	1	0	44	42	0	0	0	0	0			
3	106	105	1	0	18	2	17	1	57	5	55	6	116	19	26	14	6	1	0	1	44	42	0	0	0	0	0			
4	160	159	120	122	20	5	19	4	29	8	28	9	118	34	26	14	6	1	0	1	44	42	0	0	0	0	0			
5	170	171	166	169	19	5	15	4	29	23	27	23	111	38	26	14	6	1	0	1	44	42	0	0	0	0	0			
6	184	185	171	178	14	5	10	5	53	55	49	55	114	50	26	14	6	1	0	1	43	42	0	0	0	0	0			
7	183	185	180	191	10	5	9	5	63	69	63	69	112	59	14	6	1	0	1	0	43	42	0	0	0	0	0			
8	183	185	183	195	10	6	8	6	66	73	65	73	106	61	14	14	6	1	0	1	43	42	0	0	0	0	0			
9	183	185	176	196	9	6	7	6	69	76	64	76	94	62	14	14	6	1	0	1	43	42	0	0	0	0	0			
10	163	185	161	203	9	6	7	6	67	80	64	80	89	63	0	14	0	1	0	43	42	0	0	0	0	0	0			
11	128	185	126	204	10	7	8	7	70	94	69	94	83	63	7	21	3	9	1	0	43	42	0	0	0	0	0			
12	4	185	4	204	5	7	4	8	41	117	33	109	70	67	7	21	3	9	1	0	43	42	0	0	0	0	0			

Počet osob podpořených v rámci APZ v roce 2011

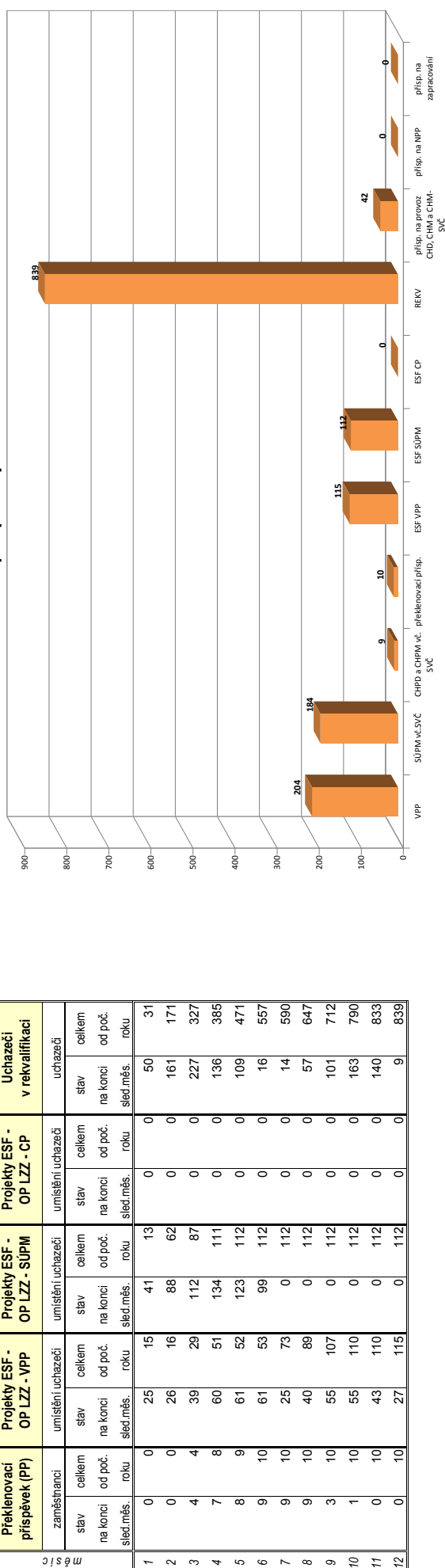

číslo	Překlenovací příspěvek (PP)			Projekt ESF - OP LZZ - VPP			Projekt ESF - OP LZZ - SÚPm			Projekt ESF - OP LZZ - CP			Uchazeči v rekvifikaci		
	zaměstnaní	stav na konci sled.měs. roku	celkem od poč. sled.měs. roku	umístění uchazečů na konci sled.měs. roku	stav na konci sled.měs. roku	celkem od poč. sled.měs. roku	umístění uchazečů na konci sled.měs. roku	stav na konci sled.měs. roku	celkem od poč. sled.měs. roku	umístění uchazečů na konci sled.měs. roku	stav na konci sled.měs. roku	celkem od poč. sled.měs. roku	stav na konci sled.měs. roku	celkem od poč. sled.měs. roku	
1	0	0	15	0	41	13	0	0	0	50	31				
2	0	0	26	16	88	62	0	0	161	171					
3	4	4	39	29	112	87	0	0	227	327					
4	7	8	60	51	134	111	0	0	136	385					
5	8	9	61	52	123	112	0	0	109	471					
6	9	10	61	53	99	112	0	0	16	557					
7	9	10	25	73	0	112	0	0	14	590					
8	9	10	40	89	0	112	0	0	57	647					
9	3	10	55	107	0	112	0	0	101	712					
10	1	10	55	110	0	112	0	0	163	790					
11	0	10	43	110	0	112	0	0	140	833					
12	0	10	27	115	0	112	0	0	9	839					

Olomoucký kraj

Vývoj na trhu práce v roce 2011

měsíc	evidovani uchazeči na konci sled.měs.					počet osob pobírajících podporu	MN v %	nově hlášení uchazeči	vyřazení uchazeči	nově hlášená a uvolněná VPM	obsazená a zrušená VPM	VPM celkem	počet uchazečů na 1 VPM
	celkem	dosažitelní	ženy	abs. škol a mladiství	osoby se ZP								
1	43 214	41 811	19 850	2 600	4 884	14 855	13,0	4 799	3 702	1 104	964	1 350	32,0
2	42 731	40 986	19 560	2 594	4 852	13 977	12,7	2 952	3 435	1 138	943	1 545	27,7
3	40 766	38 932	18 975	2 539	4 803	12 157	12,1	3 002	4 967	1 414	1 171	1 788	22,8
4	37 707	35 992	18 420	2 427	4 677	9 449	11,3	2 880	5 939	1 154	1 037	1 905	19,8
5	35 599	34 042	17 916	2 008	4 587	7 649	10,7	2 672	4 780	1 248	1 393	1 760	20,2
6	34 359	33 076	17 628	1 627	4 515	7 117	10,4	2 844	4 084	1 039	1 084	1 715	20,0
7	34 726	33 520	18 128	1 775	4 490	7 475	10,4	3 629	3 262	897	972	1 640	21,2
8	34 089	32 870	18 018	2 029	4 364	7 158	10,2	3 241	3 878	963	1 045	1 558	21,9
9	33 946	32 607	17 887	2 691	4 159	6 507	10,2	4 897	5 040	940	1 052	1 446	23,5
10	33 740	32 179	17 781	2 740	4 112	6 532	10,0	3 280	3 486	812	836	1 422	23,7
11	34 561	32 898	18 025	2 640	4 106	7 164	10,2	3 954	3 133	695	780	1 337	25,8
12	38 119	36 748	18 619	2 657	4 152	9 506	11,4	5 960	2 402	449	721	1 065	35,8

Evidovani uchazeči a volná pracovní místa

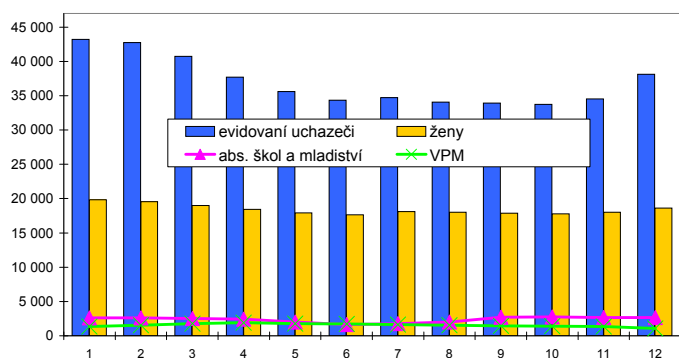

Nově hlášení a vyřazení uchazeči

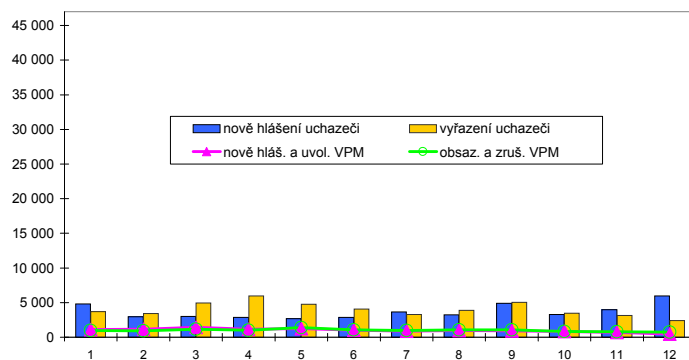

Struktura nezaměstnanosti v roce 2011

stav na konci čtvrtletí	celkový počet evidovan. uchazečů	Věková struktura nezaměstnaných				Délka nezaměstnanosti				
		do 19 let	20 - 34 let	35 - 49 let	nad 50 let	do 3 měsíců	3 - 6 měsíců	6 - 9 měsíců	9 - 12 měsíců	nad 12 měsíců
I.	40 766	1 326	14 241	13 536	11 663	8 391	10 875	4 604	2 701	14 195
II.	34 359	1 091	11 714	11 342	10 212	6 824	5 217	5 407	3 071	13 840
III.	33 946	1 685	12 224	10 985	9 051	9 261	4 464	3 173	3 423	13 624
IV.	38 119	1 456	13 533	13 008	10 122	11 577	6 569	3 082	2 314	14 577
stav na konci čtvrtletí	Struktura nezaměstnaných podle vzdělání									
	uchazeči celkem	bez vzděl.+ neúpl.zák.vz.	základní vzdělání	vyučení	střední bez maturity	vyučení s maturitou	ÚSV	ÚSO	vyšší odborné	bakal.+ VŠ
I.	40 766	95	10 087	17 749	1 556	2 046	1 128	5 924	223	1 958
II.	34 359	85	9 157	13 778	1 315	1 699	1 067	5 238	192	1 828
III.	33 946	80	8 833	13 202	1 318	1 886	954	5 265	259	2 148
IV.	38 119	83	9 562	16 062	1 489	2 025	1 015	5 566	259	2 058
stav na konci čtvrtletí	Struktura volných pracovních míst podle vzdělání									
	VPM celkem	bez vzděl.+ neúpl.zák.vz.	základní vzdělání	vyučení	střední bez maturity	vyučení s maturitou	ÚSV	ÚSO	vyšší odborné	bakal.+ VŠ
I.	1 788	9	579	634	19	40	67	278	15	147
II.	1 715	9	393	780	22	69	62	223	18	139
III.	1 446	15	204	697	26	65	66	235	10	128
IV.	1 065	16	162	444	19	76	70	164	9	105

Struktura nezaměstnaných podle vzdělání

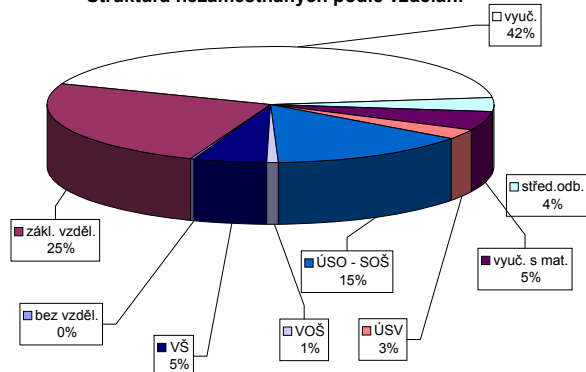

Struktura VPM podle vzdělání

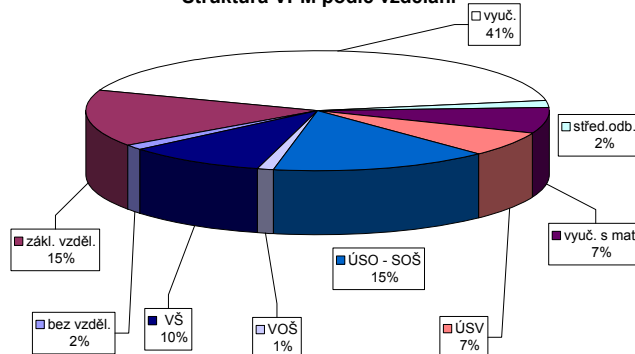

Vývoj v oblasti aktivní politiky zaměstnanosti v roce 2011 - Olomoucký kraj

číslo	Veřejné prospěšné práce (VPP)			Společensky účelná pracovní místa u zaměstnavatele			Společensky účelná pracovní místa - vyhrazená místa			Samostatná výděl. činnost (SVC)			Chráněné pracovní dílny - vytvoření			Chráněné pracovní místa - vytvoření			CHPM - SVC osob se ZP			Příspěvek na provoz CHPD, CHPM a CHPM - SVC OZP			Příspěvek na zapracování			Příspěvek na nový podnikatelský program (NPP)			
	vytvořená místa		umístění uchazečů	vytvořená místa		umístění uchazečů	vytvořená místa		umístění uchazečů	vytvořená místa		umístění uchazečů	vytvořená místa		umístění uchazečů	vytvořená místa		umístění uchazečů	vytvořená místa		umístění uchazečů	stav na konci sled. měs. roku		stav na konci sled. měs. roku		stav na konci sled. měs. roku		stav na konci sled. měs. roku		stav na konci sled. měs. roku	
	stav na konci sled. měs. roku	celkem od poč. roku	stav na konci sled. měs. roku	celkem od poč. roku	stav na konci sled. měs. roku	celkem od poč. roku	stav na konci sled. měs. roku	celkem od poč. roku	stav na konci sled. měs. roku	celkem od poč. roku	stav na konci sled. měs. roku	celkem od poč. roku	stav na konci sled. měs. roku	celkem od poč. roku	stav na konci sled. měs. roku	celkem od poč. roku	stav na konci sled. měs. roku	celkem od poč. roku	stav na konci sled. měs. roku	celkem od poč. roku	stav na konci sled. měs. roku	celkem od poč. roku	stav na konci sled. měs. roku	celkem od poč. roku	stav na konci sled. měs. roku	celkem od poč. roku	stav na konci sled. měs. roku	celkem od poč. roku	stav na konci sled. měs. roku	celkem od poč. roku	
1	152	0	139	0	100	7	87	9	4	707	4	644	4	455	14	12	0	44	0	41	2	3	0	58	19	3	0	0			
2	128	8	117	7	103	11	86	12	12	612	17	556	19	467	44	12	0	43	0	41	4	3	0	105	19	8	0	0			
3	286	187	159	73	102	16	89	21	482	40	441	42	467	75	18	6	43	1	41	5	3	0	106	21	14	0	0				
4	451	368	389	322	106	22	93	31	390	97	340	88	465	99	18	6	42	2	40	6	3	0	125	19	17	0	0				
5	531	462	489	442	103	22	89	36	368	187	318	169	459	118	18	6	42	2	40	6	3	0	125	18	20	0	0				
6	576	547	527	529	94	24	78	40	385	291	360	285	465	144	18	6	43	4	39	6	3	0	124	21	29	0	0				
7	482	568	460	579	82	27	67	42	385	342	356	329	467	163	14	6	43	4	40	7	3	0	124	17	32	0	0				
8	467	570	445	589	80	28	69	48	392	395	353	372	464	178	14	6	43	4	40	8	4	1	124	18	34	0	0				
9	479	586	437	607	100	50	67	48	404	448	370	431	450	186	14	6	42	4	39	9	4	1	124	18	37	0	0				
10	399	590	370	618	98	50	86	70	413	502	377	481	448	202	0	6	41	4	39	11	5	2	124	18	38	0	0				
11	339	592	308	620	96	51	84	73	421	569	378	543	436	211	10	9	41	4	39	11	5	2	125	124	3	38	0				
12	126	601	114	630	93	53	77	80	414	639	379	618	412	221	10	12	39	4	38	11	5	2	125	124	3	40	0				

Počet osob podpořených v rámci APZ v roce 2011

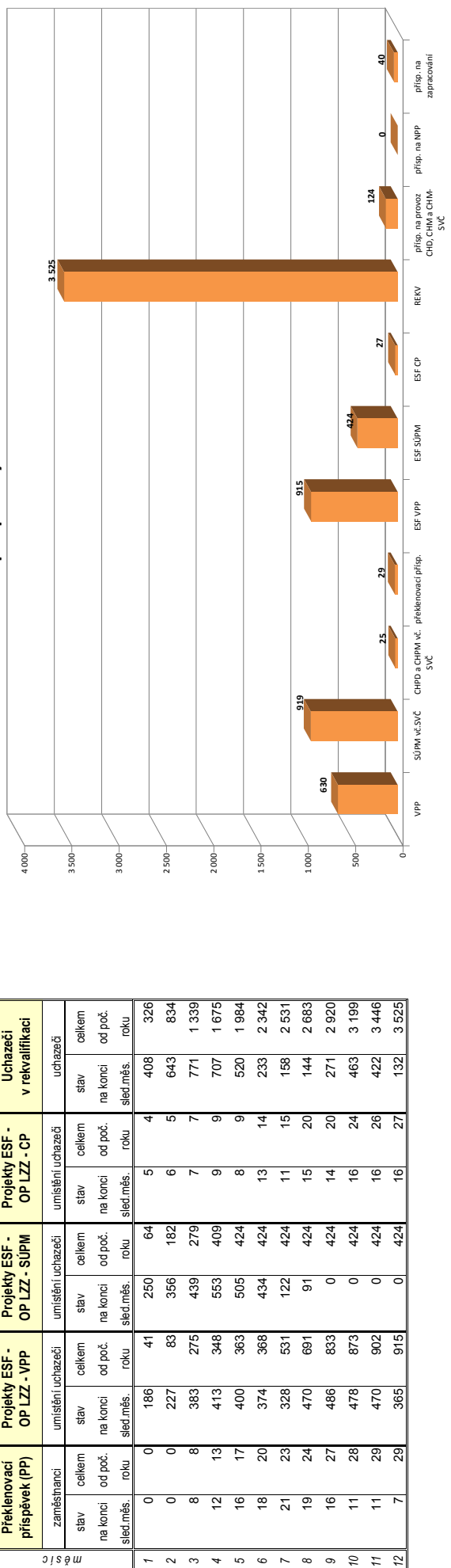

číslo	Překlenovací příspěvek (PP)			Projekt ESF - OP LZZ - VPP			Projekt ESF - OP LZZ - SÚPM			Projekt ESF - OP LZZ - CP			Uchazeči v requalifikaci		
	zaměstnaní		umístění uchazečů	stav na konci sled. měs. roku		celkem od poč. roku	stav na konci sled. měs. roku		celkem od poč. roku	stav na konci sled. měs. roku		celkem od poč. roku	stav na konci sled. měs. roku		celkem od poč. roku
	stav na konci sled. měs. roku	celkem od poč. roku	stav na konci sled. měs. roku	celkem od poč. roku	stav na konci sled. měs. roku	celkem od poč. roku	stav na konci sled. měs. roku	celkem od poč. roku	stav na konci sled. měs. roku	celkem od poč. roku	stav na konci sled. měs. roku	celkem od poč. roku	stav na konci sled. měs. roku	celkem od poč. roku	stav na konci sled. měs. roku
1	0	0	186	41	250	64	5	4	408	326					
2	0	0	227	83	356	182	6	5	643	834					
3	8	8	383	275	439	279	7	7	771	1 339					
4	12	13	413	348	553	409	9	9	707	1 675					
5	16	17	400	363	505	424	8	9	520	1 984					
6	18	20	374	368	434	424	13	14	233	2 342					
7	21	23	328	531	122	424	11	15	158	2 531					
8	19	24	470	691	91	424	15	20	144	2 683					
9	16	27	486	833	0	424	14	20	271	2 920					
10	11	28	478	873	0	424	16	24	463	3 199					
11	11	29	470	902	0	424	16	26	422	3 446					
12	7	29	365	915	0	424	16	27	132	3 525					

Kroměříž

Vývoj na trhu práce v roce 2011

měsíc	evidování uchazeči na konci sled.měs.					počet osob pobírajících podporu	MN v %	nově hlášení uchazeči	vyřazení uchazeči	nově hlášená a uvolněná VPM	obsazená a zrušená VPM	VPM celkem	počet uchazečů na 1 VPM
	celkem	dosažitelní	ženy	abs. škol a mladiství	osoby se ZP								
1	6 911	6 662	3 000	434	1 088	2 182	12,8	835	644	153	160	176	39,3
2	6 910	6 625	3 001	462	1 087	2 106	12,7	505	506	173	147	202	34,2
3	6 696	6 265	2 945	456	1 081	1 961	12,0	480	694	144	174	172	38,9
4	6 256	5 846	2 899	440	1 050	1 625	11,0	525	965	140	98	214	29,2
5	5 983	5 567	2 871	399	1 032	1 404	10,5	499	772	183	169	228	26,2
6	5 812	5 433	2 854	349	1 023	1 315	10,2	455	626	129	133	224	25,9
7	5 895	5 591	2 965	372	1 005	1 345	10,3	608	525	119	114	229	25,7
8	5 823	5 514	2 947	442	965	1 278	10,1	540	612	129	140	218	26,7
9	5 777	5 472	2 883	522	904	1 125	10,1	835	881	111	137	192	30,1
10	5 705	5 373	2 823	541	906	1 112	9,6	519	591	101	112	181	31,5
11	5 807	5 385	2 830	521	920	1 219	9,7	626	524	104	106	179	32,4
12	6 181	5 841	2 894	518	939	1 461	10,5	751	377	70	65	184	33,6

Evidování uchazeči a volná pracovní místa

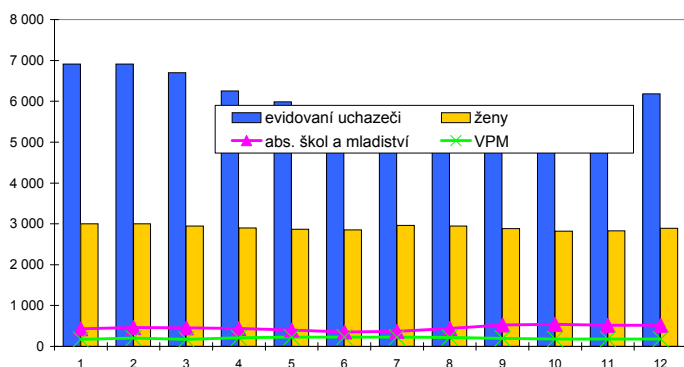

Nově hlášení a vyřazení uchazeči

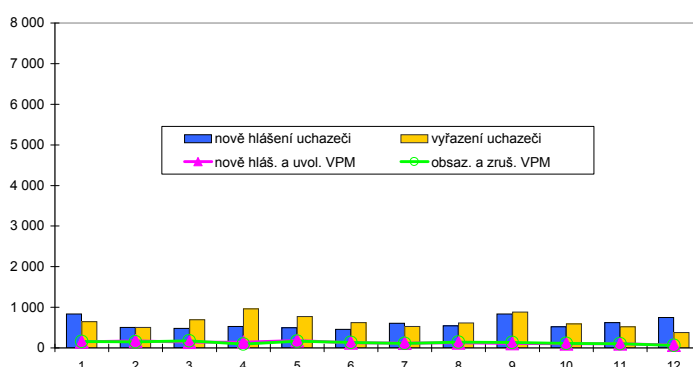

Struktura nezaměstnanosti v roce 2011

stav na konci čtvrtletí	celkový počet evidovan. uchazečů	Věková struktura nezaměstnaných				Délka nezaměstnanosti				
		do 19 let	20 - 34 let	35 - 49 let	nad 50 let	do 3 měsíců	3 - 6 měsíců	6 - 9 měsíců	9 - 12 měsíců	nad 12 měsíců
I.	6 696	227	2 416	2 196	1 857	1 487	1 530	773	476	2 430
II.	5 812	182	2 083	1 890	1 657	1 231	941	803	516	2 321
III.	5 777	325	2 183	1 838	1 431	1 549	800	585	515	2 328
IV.	6 181	242	2 309	2 043	1 587	1 634	1 092	579	447	2 429

stav na konci čtvrtletí	uchazeči celkem	Struktura nezaměstnaných podle vzdělání								
		bez vzděl.+ neúpl.zák.vz.	základní vzdělání	vyučení	střední bez maturity	vyučení s maturitou	ÚSV	ÚSO	vyšší odborné	bakal.+ VŠ
I.	6 696	1	1 324	3 089	303	346	166	1 070	61	336
II.	5 812	1	1 224	2 445	251	287	168	1 037	59	340
III.	5 777	1	1 278	2 323	246	299	151	1 032	62	385
IV.	6 181	2	1 253	2 679	289	308	163	1 064	50	373

stav na konci čtvrtletí	VPM celkem	Struktura volných pracovních míst podle vzdělání								
		bez vzděl.+ neúpl.zák.vz.	základní vzdělání	vyučení	střední bez maturity	vyučení s maturitou	ÚSV	ÚSO	vyšší odborné	bakal.+ VŠ
I.	172	0	9	81	1	7	0	47	6	21
II.	224	0	25	113	0	11	0	52	8	15
III.	192	0	17	82	1	13	2	62	5	10
IV.	184	0	24	80	1	13	3	41	3	19

Struktura nezaměstnaných podle vzdělání

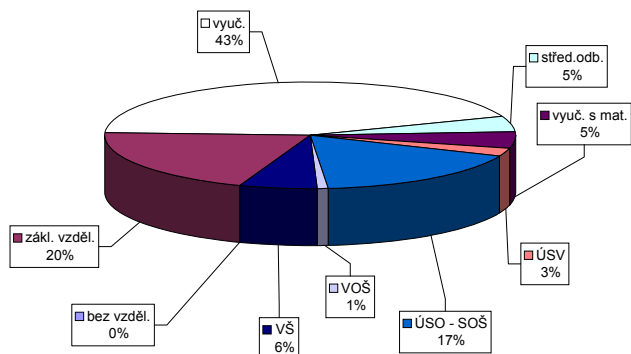

Struktura VPM podle vzdělání

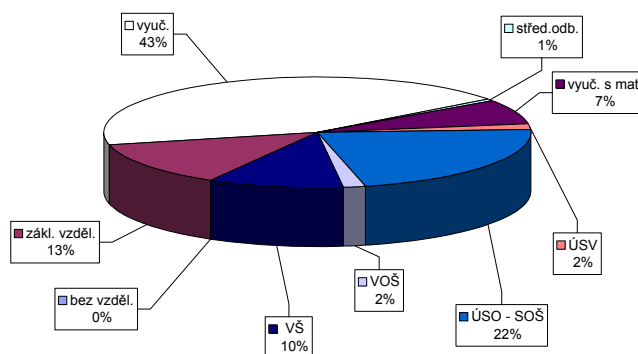

Vývoj v oblasti aktivní politiky zaměstnanosti v roce 2011 - Kroměříž

číslo	Veřejně prospěšná práce (VPP)			Společensky účelná pracovní místa u zaměstnavatele			Společensky účelná pracovní místa - vyhrazená místa			Samostatná výdělná činnost (SVC)			Chráněná pracovní dílny - vytvoření			Chráněná pracovní místa - vytvoření			CHPM - SVC osob se ZP			Příspěvek na provoz CHPD, CHPM a CHPM - SVC OZP			Příspěvek na zapracování			Příspěvek na nový podnikatelský program (NPP)			
	vytvořená místa	umístění uchazečů	celkem	stav na konci sled.měs.	stav na konci sled.měs.	celkem	stav na konci sled.měs.	stav na konci sled.měs.	celkem	stav na konci sled.měs.	stav na konci sled.měs.	celkem	stav na konci sled.měs.	stav na konci sled.měs.	celkem	stav na konci sled.měs.	stav na konci sled.měs.	celkem	stav na konci sled.měs.	stav na konci sled.měs.	celkem	stav na konci sled.měs.	stav na konci sled.měs.	celkem	stav na konci sled.měs.	stav na konci sled.měs.	celkem	stav na konci sled.měs.	stav na konci sled.měs.	celkem	
1	2	0	0	4	0	0	0	0	0	0	0	0	0	0	0	0	0	0	0	0	0	0	0	0	0	0	0	0	0		
2	16	14	0	4	0	4	0	4	0	4	0	4	0	4	0	4	0	4	0	4	0	4	0	4	0	4	0	4	0	4	
3	102	101	12	7	3	5	1	38	13	38	13	38	13	100	6	0	0	0	0	0	0	0	0	0	0	0	0	0	0	0	
4	107	107	82	7	3	5	1	37	17	37	17	37	17	97	6	0	0	0	0	0	0	0	0	0	0	0	0	0	0	0	0
5	106	110	100	111	7	3	5	1	44	30	44	30	44	96	7	0	0	0	0	0	0	0	0	0	0	0	0	0	0	0	0
6	137	141	125	143	7	3	5	1	50	54	50	54	50	93	7	0	0	0	0	0	0	0	0	0	0	0	0	0	0	0	0
7	138	142	132	155	6	3	4	1	56	62	56	62	56	92	8	0	0	0	0	0	0	0	0	0	0	0	0	0	0	0	0
8	138	142	128	158	6	3	4	1	65	71	65	71	65	91	12	0	0	0	0	0	0	0	0	0	0	0	0	0	0	0	0
9	137	142	125	160	6	3	4	1	76	91	76	91	76	91	17	0	0	0	0	0	0	0	0	0	0	0	0	0	0	0	0
10	114	142	105	161	6	3	4	1	69	93	69	93	69	85	17	0	0	0	0	0	0	0	0	0	0	0	0	0	0	0	0
11	30	142	27	161	6	3	4	1	79	117	79	117	79	92	24	0	0	0	0	0	0	0	0	0	0	0	0	0	0	0	0
12	15	142	13	161	6	3	4	1	78	136	78	136	78	84	26	0	0	0	0	0	0	0	0	0	0	0	0	0	0	0	0

Počet osob podpořených v rámci APZ v roce 2011

číslo	Překlenovací příspěvek (PP)			Projekt ESF - OP LZZ - VPP			Projekt ESF - OP LZZ - SÚPM			Projekt ESF - OP LZZ - CP			Uchazeči v rekvifikaci		
	zaměstnanci	celkem	stav na konci sled.měs.	umístění uchazečů	stav na konci sled.měs.	celkem	stav na konci sled.měs.	stav na konci sled.měs.	celkem	stav na konci sled.měs.	stav na konci sled.měs.	celkem	stav na konci sled.měs.	stav na konci sled.měs.	celkem
1	0	0	1	0	0	0	66	0	0	0	0	62	39		
2	0	0	1	0	0	75	12	0	0	0	0	73	72		
3	1	1	21	20	87	28	0	0	0	0	184	249			
4	1	1	35	34	87	30	0	0	0	0	163	356			
5	2	2	38	37	63	30	0	0	0	0	157	477			
6	2	2	37	37	27	30	0	0	0	0	115	523			
7	2	2	3	40	0	30	0	0	0	0	32	548			
8	2	2	48	86	0	30	0	0	0	0	22	570			
9	1	2	76	115	0	30	0	0	0	0	17	583			
10	3	4	80	131	0	30	0	0	0	0	77	654			
11	2	4	104	178	0	30	0	0	0	0	129	722			
12	0	4	103	188	0	30	0	0	0	0	30	723			

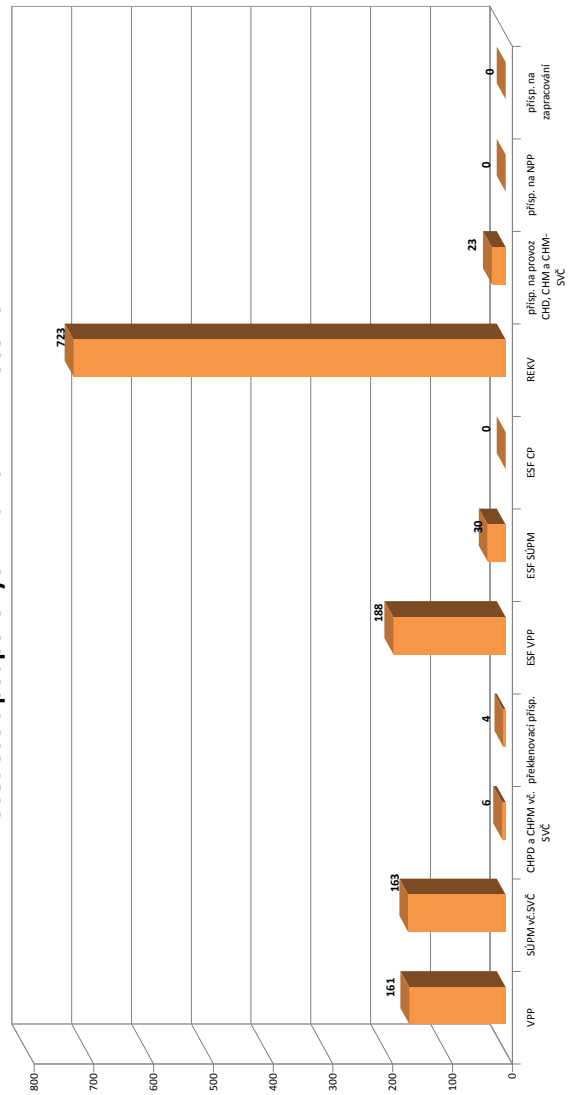

Uherské Hradiště

Vývoj na trhu práce v roce 2011

měsíc	evidování uchazeči na konci sled.měs.					počet osob pobírajících podporu	MN v %	nově hlášení uchazeči	vyřazení uchazeči	nově hlášená a uvolněná VPM	obsazená a zrušená VPM	VPM celkem	počet uchazečů na 1 VPM
	celkem	dosažitelní	ženy	abs. škol a mladiství	osoby se ZP								
1	7 792	7 593	3 585	345	1 405	2 689	10,5	842	725	161	130	264	29,5
2	7 714	7 507	3 530	357	1 418	2 600	10,3	614	692	140	88	316	24,4
3	7 426	7 116	3 486	370	1 410	2 336	9,8	620	908	153	122	347	21,4
4	6 875	6 632	3 413	352	1 361	1 861	9,2	594	1 145	111	73	385	17,9
5	6 515	6 207	3 371	304	1 351	1 558	8,6	546	906	148	166	367	17,8
6	6 276	6 069	3 338	288	1 350	1 476	8,4	567	806	80	139	308	20,4
7	6 406	6 266	3 496	329	1 357	1 596	8,8	777	647	90	70	328	19,5
8	6 393	6 283	3 534	381	1 312	1 521	8,8	708	721	108	123	313	20,4
9	6 361	6 256	3 462	449	1 261	1 375	8,8	991	1 023	128	100	341	18,7
10	6 175	6 017	3 350	459	1 253	1 367	8,5	617	803	89	166	264	23,4
11	6 271	6 062	3 355	436	1 274	1 491	8,5	706	610	106	111	259	24,2
12	6 741	6 535	3 413	422	1 296	1 873	9,2	957	487	73	72	260	25,9

Evidování uchazeči a volná pracovní místa

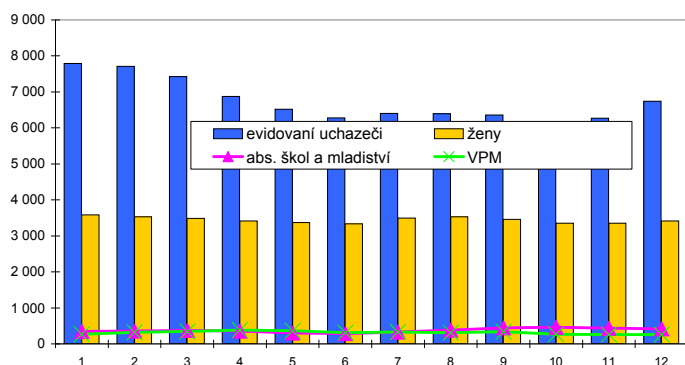

Nově hlášení a vyřazení uchazeči



Struktura nezaměstnanosti v roce 2011

stav na konci čtvrtletí	celkový počet evidovan. uchazečů	Věková struktura nezaměstnaných				Délka nezaměstnanosti				
		do 19 let	20 - 34 let	35 - 49 let	nad 50 let	do 3 měsíců	3 - 6 měsíců	6 - 9 měsíců	9 - 12 měsíců	nad 12 měsíců
I.	7 426	198	2 765	2 373	2 090	1 682	1 864	875	498	2 507
II.	6 276	147	2 297	2 027	1 805	1 375	1 012	878	588	2 423
III.	6 361	314	2 380	1 976	1 691	1 950	882	595	553	2 381
IV.	6 741	238	2 445	2 200	1 858	2 024	1 309	598	402	2 408
stav na konci čtvrtletí	Struktura nezaměstnaných podle vzdělání									
	uchazeči celkem	bez vzděl.+ neúpl.zák.vz.	základní vzdělání	vyučení	střední bez maturity	vyučení s maturitou	ÚSV	ÚSO	vyšší odborné	bakal.+ VŠ
I.	7 426	3	1 238	3 563	190	558	210	1 217	47	400
II.	6 276	3	1 163	2 726	160	490	214	1 055	51	414
III.	6 361	4	1 175	2 720	164	531	190	1 023	53	501
IV.	6 741	4	1 118	3 152	175	565	189	1 050	54	434
stav na konci čtvrtletí	Struktura volných pracovních míst podle vzdělání									
	VPM celkem	bez vzděl.+ neúpl.zák.vz.	základní vzdělání	vyučení	střední bez maturity	vyučení s maturitou	ÚSV	ÚSO	vyšší odborné	bakal.+ VŠ
I.	347	0	37	182	4	80	0	20	4	20
II.	308	0	31	175	2	65	2	10	3	20
III.	341	0	31	198	6	60	6	11	1	28
IV.	260	0	28	140	3	59	4	6	2	18

Struktura nezaměstnaných podle vzdělání

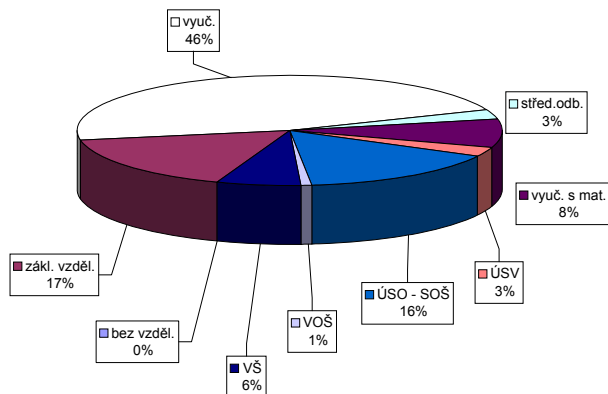

Struktura VPM podle vzdělání

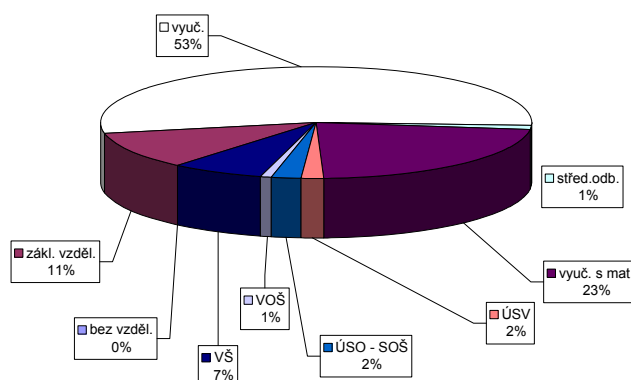

Vývoj v oblasti aktivní politiky zaměstnanosti v roce 2011 - Uherské Hradiště

číslo	Veřejně prospěšné práce (VPP)			Společensky účelná pracovní místa u zaměstnavatele			Společensky účelná pracovní místa - vyhrazená místa			Samostatná výděl. činnost (SVC)			Chráněné pracovní dílny - vytvoření			Chráněné pracovní místa - vytvoření			CHPM - SVC osob se ZP			Příspěvek na provoz CHPD, CHPM a CHPM - SVC OZP			Příspěvek na zapracování			Příspěvek na nový podnikatelský program (NPP)			
	stav na konci sled.měs. roku	celkem od poč. roku	umístění uchazečů	stav na konci sled.měs. roku	celkem od poč. roku	umístění uchazečů	stav na konci sled.měs. roku	celkem od poč. roku	umístění uchazečů	stav na konci sled.měs. roku	celkem od poč. roku	umístění uchazečů	stav na konci sled.měs. roku	celkem od poč. roku	umístění uchazečů	stav na konci sled.měs. roku	celkem od poč. roku	umístění uchazečů	stav na konci sled.měs. roku	celkem od poč. roku	umístění uchazečů	stav na konci sled.měs. roku	celkem od poč. roku	zaměstnaní	stav na konci sled.měs. roku	celkem od poč. roku	zaměstnaní	stav na konci sled.měs. roku	celkem od poč. roku	zaměstnaní	stav na konci sled.měs. roku
1	2	0	2	0	1	0	118	10	30	0	9	2	6	0	6	0	0	0	0	0	0	0	0	0	0	0	0	0	0	0	
2	2	0	2	0	1	0	84	29	30	3	9	2	6	0	6	0	0	0	0	0	0	0	0	0	0	0	0	0	0	0	
3	18	16	18	1	1	0	68	39	40	14	9	2	8	2	8	2	0	0	0	0	0	0	0	0	0	0	0	0	0	0	
4	85	83	84	1	1	0	57	50	36	14	9	2	8	2	8	2	0	0	0	0	0	0	0	0	0	0	0	0	0	0	
5	102	100	98	1	1	0	51	64	36	15	9	2	8	2	8	2	0	0	0	0	0	0	0	0	0	0	0	0	0	0	
6	102	100	101	1	1	0	67	87	34	16	9	2	8	2	8	2	0	0	0	0	0	0	0	0	0	0	0	0	0	0	
7	101	100	99	1	1	0	75	104	34	16	9	2	8	2	8	2	0	0	0	0	0	0	0	0	0	0	0	0	0	0	
8	101	100	98	1	1	0	66	111	33	16	4	0	4	0	4	0	0	0	0	0	0	0	0	0	0	0	0	0	0	0	
9	100	100	95	1	1	0	60	121	30	16	4	0	4	0	4	0	0	0	0	0	0	0	0	0	0	0	0	0	0	0	
10	82	100	76	1	1	0	45	127	26	16	4	0	4	0	4	0	0	0	0	0	0	0	0	0	0	0	0	0	0	0	
11	12	100	11	1	1	0	45	141	23	16	4	0	4	0	4	0	0	0	0	0	0	0	0	0	0	0	0	0	0	0	
12	1	100	1	1	1	0	38	150	23	17	4	0	4	0	4	0	0	0	0	0	0	0	0	0	0	0	0	0	0	0	

Počet osob podpořených v rámci APZ v roce 2011

číslo	Překlenovací příspěvek (PP)			Projekt ESF - OP LZZ - VPP			Projekt ESF - OP LZZ - SÚPM			Projekt ESF - OP LZZ - CP			Uchazeči v rekvizifikaci		
	zaměstnaní	stav na konci sled.měs. roku	celkem od poč. roku	umístění uchazečů	stav na konci sled.měs. roku	celkem od poč. roku	umístění uchazečů	stav na konci sled.měs. roku	celkem od poč. roku	umístění uchazečů	stav na konci sled.měs. roku	celkem od poč. roku	umístění uchazečů	stav na konci sled.měs. roku	celkem od poč. roku
1	0	0	0	0	0	0	80	29	0	0	152	71			
2	0	0	0	0	0	0	76	31	0	0	145	112			
3	3	14	14	0	0	0	97	65	0	0	265	294			
4	4	69	70	0	0	0	101	87	0	0	205	352			
5	5	89	96	0	0	0	82	93	0	0	249	492			
6	5	98	107	0	0	0	49	93	0	0	146	517			
7	4	65	109	0	0	0	0	93	0	0	78	527			
8	3	91	137	0	0	0	0	93	0	0	44	531			
9	1	83	144	0	0	0	0	93	0	0	42	544			
10	0	5	49	0	0	0	0	93	0	0	118	627			
11	0	25	158	0	0	0	0	93	0	0	144	701			
12	0	27	164	0	0	0	0	93	0	0	142	762			

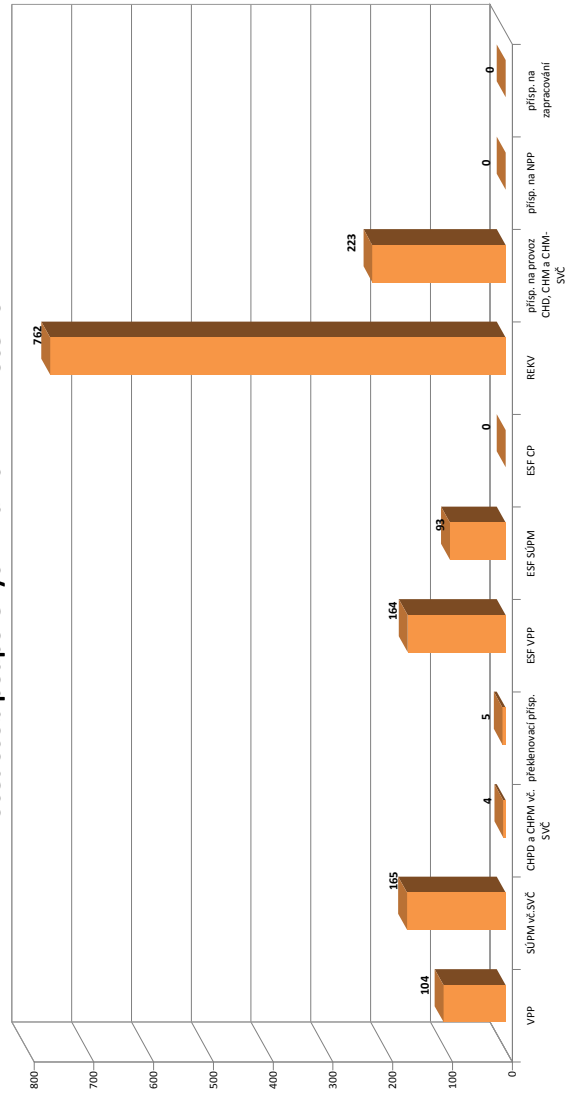

Vsetín

Vývoj na trhu práce v roce 2011

měsíc	evidování uchazeči na konci sled.měs.					počet osob pobírajících podporu	MN v %	nově hlášení uchazeči	vyřazení uchazeči	nově hlášená a uvolněná VPM	obsazená a zrušená VPM	VPM celkem	počet uchazečů na 1 VPM
	celkem	dosažitelní	ženy	abs. škol a mladiství	osoby se ZP								
1	9 369	9 049	4 071	633	1 301	2 962	11,9	980	908	235	229	366	25,6
2	9 270	8 954	3 991	632	1 275	2 786	11,7	620	719	221	166	421	22,0
3	8 961	8 520	3 874	596	1 248	2 579	11,2	676	985	297	270	448	20,0
4	8 264	7 832	3 737	550	1 193	2 108	10,4	597	1 294	269	169	548	15,1
5	7 831	7 383	3 630	445	1 167	1 750	9,8	621	1 054	312	254	606	12,9
6	7 574	7 328	3 579	382	1 156	1 667	9,8	589	846	235	331	510	14,9
7	7 595	7 397	3 686	405	1 138	1 712	10,0	678	657	240	192	558	13,6
8	7 481	7 302	3 633	508	1 127	1 649	9,8	693	807	284	250	592	12,6
9	7 404	7 237	3 570	669	1 091	1 450	9,8	1 007	1 084	306	348	550	13,5
10	7 339	7 109	3 561	639	1 085	1 440	9,6	712	777	208	230	528	13,9
11	7 450	7 150	3 561	623	1 086	1 546	9,7	832	721	154	237	445	16,7
12	8 135	7 944	3 672	635	1 103	2 052	10,7	1 190	505	204	167	482	16,9

Evidování uchazeči a volná pracovní místa

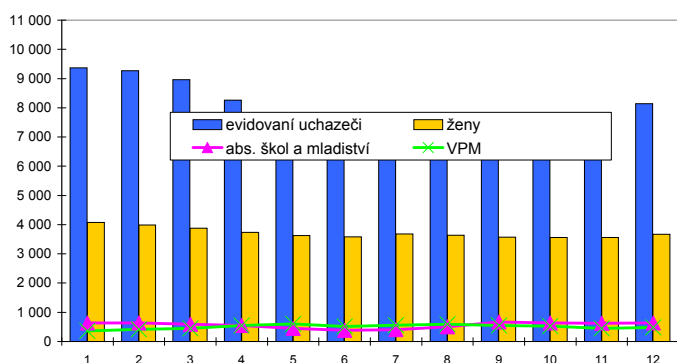

Nově hlášení a vyřazení uchazeči

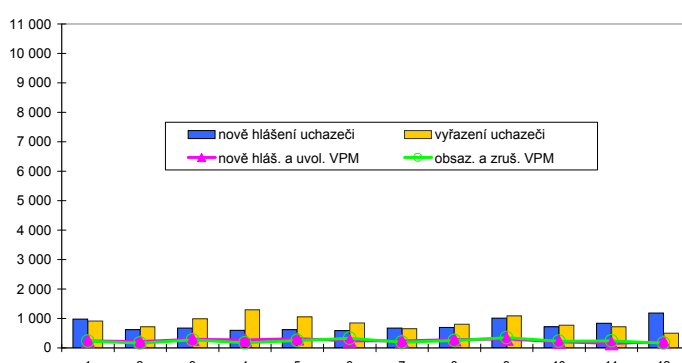

Struktura nezaměstnanosti v roce 2011

stav na konci čtvrtletí	celkový počet evidovan. uchazečů	Věková struktura nezaměstnaných				Délka nezaměstnanosti				
		do 19 let	20 - 34 let	35 - 49 let	nad 50 let	do 3 měsíců	3 - 6 měsíců	6 - 9 měsíců	9 - 12 měsíců	nad 12 měsíců
I.	8 961	264	3 063	3 009	2 625	1 823	2 168	930	567	3 473
II.	7 574	189	2 485	2 517	2 383	1 489	1 067	1 098	603	3 317
III.	7 404	412	2 521	2 395	2 076	1 874	996	640	665	3 229
IV.	8 135	333	2 852	2 725	2 225	2 406	1 301	679	459	3 290

stav na konci čtvrtletí	Struktura nezaměstnaných podle vzdělání									
	uchazeči celkem	bez vzděl.+ neúpl.zák.vz.	základní vzdělání	vyučení	střední bez maturity	vyučení s maturitou	ÚSV	ÚSO	vyšší odborné	bakal.+ VŠ
I.	8 961	10	1 642	4 238	265	639	268	1 423	46	430
II.	7 574	10	1 452	3 435	231	502	262	1 230	40	412
III.	7 404	6	1 416	3 249	222	511	237	1 237	46	480
IV.	8 135	6	1 453	3 732	245	579	263	1 354	45	458

stav na konci čtvrtletí	Struktura volných pracovních míst podle vzdělání									
	VPM celkem	bez vzděl.+ neúpl.zák.vz.	základní vzdělání	vyučení	střední bez maturity	vyučení s maturitou	ÚSV	ÚSO	vyšší odborné	bakal.+ VŠ
I.	448	0	118	135	7	39	20	77	4	48
II.	510	0	109	207	0	30	53	60	13	38
III.	550	0	157	205	1	56	40	52	7	32
IV.	482	0	195	164	3	32	25	41	1	21

Struktura nezaměstnaných podle vzdělání

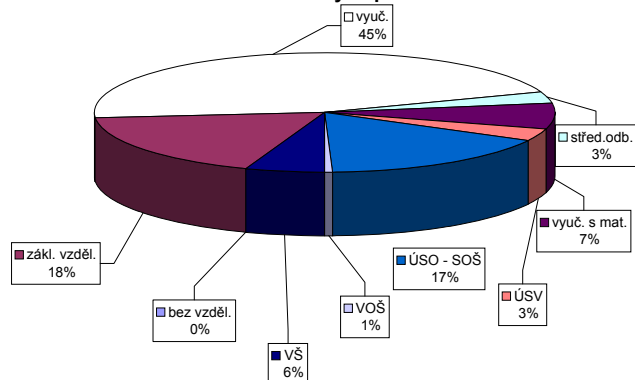

Struktura VPM podle vzdělání

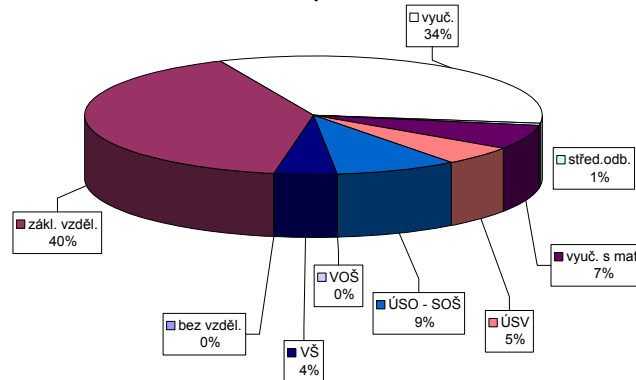

Vývoj v oblasti aktivní politiky zaměstnanosti v roce 2011 - Vsetín

číslo	Veřejné prospěšné práce (VPP)			Společensky účelná pracovní místa u zaměstnavatele			Společensky účelná pracovní místa - vyhrazená místa			Samostatná výdělná činnost (SVC)			Chráněné pracovní dílny - vytvoření			Chráněné pracovní místa - vytvoření			CHPM - SVC osob se ZP			Příspěvek na provoz CHPD, CHPM a CHPM - SVC OZP			Příspěvek na zapracování			Příspěvek na nový podnikatelský program (NPP)				
	stav na konci sled.měs. roku	celkem od poč. roku	umístění uchazečů	vytvořená místa	stav na konci sled.měs. roku	celkem od poč. roku	umístění uchazečů	vytvořená místa	stav na konci sled.měs. roku	celkem od poč. roku	umístění uchazečů	vytvořená místa	stav na konci sled.měs. roku	celkem od poč. roku	umístění uchazečů	vytvořená místa	stav na konci sled.měs. roku	celkem od poč. roku	umístění uchazečů	stav na konci sled.měs. roku	celkem od poč. roku	umístění uchazečů	stav na konci sled.měs. roku	celkem od poč. roku	zaměstnaní	stav na konci sled.měs. roku	celkem od poč. roku	zaměstnaní	stav na konci sled.měs. roku	celkem od poč. roku	zaměstnaní	stav na konci sled.měs. roku
1	42	0	42	3	2	0	2	0	2	0	108	0	108	1	65	0	13	1	17	0	18	1	0	0	96	0	0	0	0	0		
2	42	0	42	3	2	0	2	0	2	0	99	8	107	9	67	3	17	4	20	3	18	2	0	0	95	0	0	0	0	0		
3	97	93	9	8	2	0	2	0	2	0	109	85	204	33	70	10	17	4	25	8	25	10	0	0	112	0	0	0	0	0		
4	97	93	94	95	2	0	2	0	2	0	103	85	188	85	67	10	17	4	23	8	24	11	0	0	112	0	0	0	0	0		
5	99	95	99	102	2	0	2	0	2	0	130	122	252	108	65	13	17	4	23	8	24	13	0	0	112	0	0	0	0	0		
6	144	141	97	102	2	0	2	0	2	0	144	148	292	127	65	18	17	4	23	8	22	15	0	0	112	0	0	0	0	0		
7	144	141	144	149	2	0	2	0	2	0	146	157	303	148	67	23	17	4	27	12	27	20	0	0	112	0	0	0	0	0		
8	143	141	143	149	2	0	2	0	2	0	144	164	308	163	71	29	17	4	27	12	28	22	0	0	112	0	0	0	0	0		
9	140	141	139	149	1	0	1	0	1	0	129	169	298	169	72	32	17	4	25	12	26	23	0	0	112	0	0	0	0	0		
10	83	141	83	149	0	0	0	0	0	0	100	182	282	182	67	32	17	4	24	12	25	23	0	0	112	0	0	0	0	0		
11	3	141	3	149	0	0	0	0	0	0	91	196	307	196	58	32	14	4	25	13	26	24	0	0	112	0	0	0	0	0		
12	3	144	0	149	0	0	0	0	0	0	98	222	320	222	58	32	14	4	25	13	25	25	0	0	229	0	0	0	0	0		

Počet osob podpořených v rámci APZ v roce 2011

číslo	Překlenovací příspěvek (PP)			Projekt ESF - OP LZZ - VPP			Projekt ESF - OP LZZ - SÚPM			Projekt ESF - OP LZZ - CP			Uchazeči v rekvizifikaci		
	zaměstnaní	stav na konci sled.měs. roku	celkem od poč. roku	umístění uchazečů	stav na konci sled.měs. roku	celkem od poč. roku	umístění uchazečů	stav na konci sled.měs. roku	celkem od poč. roku	umístění uchazečů	stav na konci sled.měs. roku	celkem od poč. roku	stav na konci sled.měs. roku	celkem od poč. roku	stav na konci sled.měs. roku
1	0	0	59	0	89	0	0	0	0	0	0	131	56		
2	1	1	58	0	84	0	0	0	0	0	0	143	143		
3	1	1	57	0	77	0	0	0	0	0	0	310	371		
4	1	1	57	0	72	0	0	0	0	0	0	263	480		
5	3	3	20	0	47	0	0	0	0	0	0	277	622		
6	4	4	7	0	1	0	0	0	0	0	0	74	667		
7	4	5	4	0	0	0	0	0	0	0	0	36	689		
8	7	8	37	33	0	0	0	0	0	0	0	19	698		
9	8	9	54	50	0	0	0	0	0	0	0	14	700		
10	8	9	62	58	0	0	0	0	0	0	0	82	783		
11	6	9	111	122	0	0	0	0	0	0	0	152	878		
12	0	9	141	159	0	0	0	0	0	0	0	32	897		

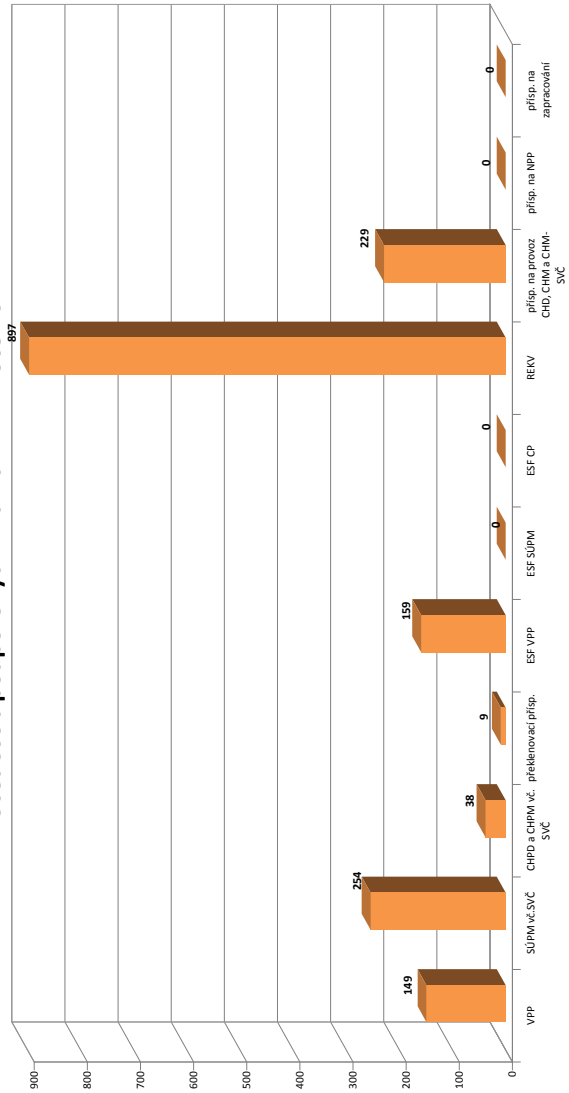

Zlín

Vývoj na trhu práce v roce 2011

měsíc	evidování uchazeči na konci sled.měs.					počet osob pobírajících podporu	MN v %	nově hlášení uchazeči	vyřazení uchazeči	nově hlášená a uvolněná VPM	obsazená a zrušená VPM	VPM celkem	počet uchazečů na 1 VPM
	celkem	dosažitelní	ženy	abs. škol a mladiství	osoby se ZP								
1	9 862	9 683	4 745	701	1 454	3 328	9,5	1 116	948	363	330	502	19,6
2	9 687	9 391	4 617	695	1 450	3 193	9,2	732	907	222	245	479	20,2
3	9 432	9 040	4 500	703	1 433	2 990	8,9	837	1 092	294	216	557	16,9
4	8 784	8 464	4 332	648	1 413	2 504	8,3	778	1 426	337	226	668	13,1
5	8 190	7 835	4 193	527	1 345	2 109	7,7	714	1 308	309	307	670	12,2
6	7 894	7 652	4 106	443	1 325	1 970	7,5	751	1 047	324	288	706	11,2
7	8 038	7 819	4 328	482	1 312	2 113	7,6	977	833	197	250	653	12,3
8	8 125	7 923	4 429	605	1 308	2 067	7,7	921	834	249	234	668	12,2
9	7 842	7 628	4 220	781	1 227	1 860	7,4	1 129	1 412	233	229	672	11,7
10	7 713	7 392	4 157	737	1 226	1 866	7,1	843	972	202	237	637	12,1
11	7 839	7 549	4 186	701	1 215	1 999	7,3	997	871	180	165	652	12,0
12	8 361	8 125	4 318	705	1 241	2 388	7,8	1 152	630	106	94	664	12,6

Evidování uchazeči a volná pracovní místa

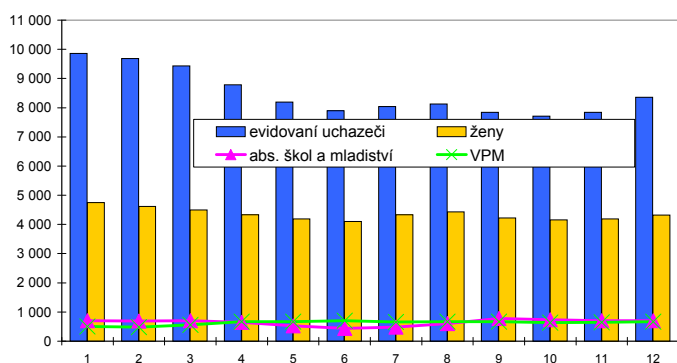

Nově hlášení a vyřazení uchazeči

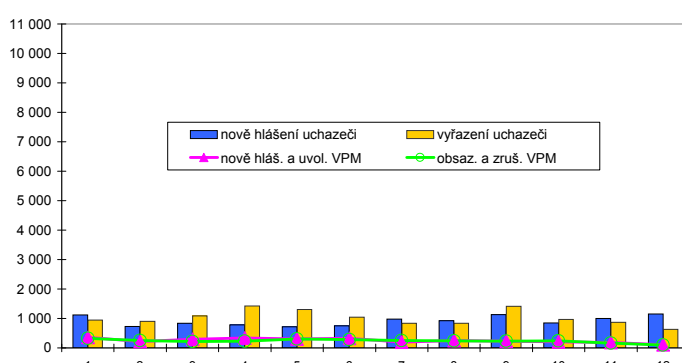

Struktura nezaměstnanosti v roce 2011

stav na konci čtvrtletí	celkový počet evidovan. uchazečů	Věková struktura nezaměstnaných				Délka nezaměstnanosti				
		do 19 let	20 - 34 let	35 - 49 let	nad 50 let	do 3 měsíců	3 - 6 měsíců	6 - 9 měsíců	9 - 12 měsíců	nad 12 měsíců
I.	9 432	242	3 342	3 043	2 805	2 231	2 306	1 054	558	3 283
II.	7 894	174	2 750	2 523	2 447	1 832	1 302	1 107	656	2 997
III.	7 842	339	2 884	2 476	2 143	2 340	1 183	787	642	2 890
IV.	8 361	270	3 030	2 771	2 290	2 620	1 548	768	529	2 896
stav na konci čtvrtletí	Struktura nezaměstnaných podle vzdělání									
	uchazeči celkem	bez vzděl.+ neúpl.zák.vz.	základní vzdělání	vyučení	střední bez maturity	vyučení s maturitou	ÚSV	ÚSO	vyšší odborné	bakal.+ VŠ
I.	9 432	2	1 612	4 091	292	623	324	1 814	60	614
II.	7 894	3	1 458	3 180	224	502	303	1 573	62	589
III.	7 842	3	1 376	3 075	233	553	293	1 544	70	695
IV.	8 361	1	1 419	3 530	258	564	297	1 563	64	665
stav na konci čtvrtletí	Struktura volných pracovních míst podle vzdělání									
	VPM celkem	bez vzděl.+ neúpl.zák.vz.	základní vzdělání	vyučení	střední bez maturity	vyučení s maturitou	ÚSV	ÚSO	vyšší odborné	bakal.+ VŠ
I.	557	0	179	180	4	43	17	81	4	49
II.	706	1	195	260	5	62	37	64	17	65
III.	672	1	188	267	5	49	29	59	9	65
IV.	664	0	174	216	5	55	42	88	6	78

Struktura nezaměstnaných podle vzdělání

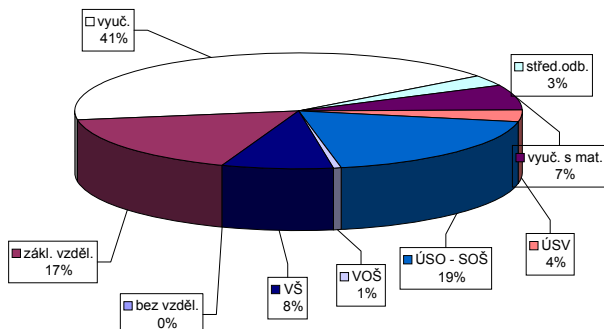

Struktura VPM podle vzdělání

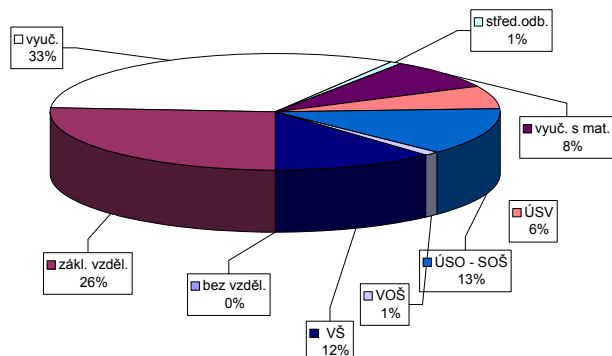

Vývoj v oblasti aktivní politiky zaměstnanosti v roce 2011 - Zlín

číslo	Veřejné prospěšné práce (VPP)			Společensky účelná pracovní místa u zaměstnavatele			Společensky účelná pracovní místa - vyhrazená místa			Samostatná výděl. činnost (SVC)			Chráněné pracovní dílny - vytvoření			Chráněné pracovní místa - vytvoření			CHPM - SVC osob se ZP			Příspěvek na provoz CHPD, CHPM a CHPM - SVC OZP			Příspěvek na zapracování			Příspěvek na nový podnikatelský program (NPP)		
	stav na konci sled.měs. roku	celkem od poč. sled.měs. roku	umístění uchazečů na konci sled.měs. roku	stav na konci sled.měs. roku	celkem od poč. sled.měs. roku	umístění uchazečů na konci sled.měs. roku	stav na konci sled.měs. roku	celkem od poč. sled.měs. roku	umístění uchazečů na konci sled.měs. roku	stav na konci sled.měs. roku	celkem od poč. sled.měs. roku	stav na konci sled.měs. roku	celkem od poč. sled.měs. roku	umístění uchazečů na konci sled.měs. roku	stav na konci sled.měs. roku	celkem od poč. sled.měs. roku	stav na konci sled.měs. roku	celkem od poč. sled.měs. roku	umístění uchazečů na konci sled.měs. roku	stav na konci sled.měs. roku	celkem od poč. sled.měs. roku	stav na konci sled.měs. roku	celkem od poč. sled.měs. roku	stav na konci sled.měs. roku	celkem od poč. sled.měs. roku	stav na konci sled.měs. roku	celkem od poč. sled.měs. roku	stav na konci sled.měs. roku	celkem od poč. sled.měs. roku	
1	24	0	23	0	0	0	105	0	105	0	64	0	9	0	14	0	14	0	2	0	0	0	0	0	0	0	0			
2	6	0	5	0	0	0	82	5	77	0	63	0	9	0	14	0	14	0	4	2	0	0	0	0	0	0	0			
3	80	74	9	4	0	0	77	32	59	14	61	0	11	2	15	1	15	1	4	2	228	0	0	0	0	0	0			
4	137	137	75	76	0	0	80	60	48	28	60	0	11	2	15	1	15	1	3	2	228	0	0	0	0	0	0			
5	164	164	136	139	0	0	73	79	62	68	78	20	11	2	15	1	14	3	3	228	0	0	0	0	0	0	0			
6	200	201	160	169	0	0	77	87	69	79	78	26	11	2	14	1	14	4	3	228	0	0	0	0	0	0	0			
7	200	208	191	212	0	0	79	90	75	86	82	35	11	2	13	1	12	6	3	228	0	0	0	0	0	0	0			
8	199	208	198	222	0	0	101	113	80	92	81	36	11	2	13	1	12	7	3	228	0	0	0	0	0	0	0			
9	194	208	193	223	0	0	131	155	99	123	73	39	11	2	15	3	12	8	3	228	0	0	0	0	0	0	0			
10	90	208	88	223	0	0	136	176	119	158	66	40	4	2	15	4	12	8	3	228	0	0	0	0	0	0	0			
11	27	208	26	223	0	0	111	187	104	178	65	43	4	2	15	4	13	9	3	228	0	0	0	0	0	0	0			
12	1	208	0	223	0	0	124	208	108	190	43	44	4	2	14	4	12	9	3	490	490	0	0	0	0	0	0			

Počet osob podpořených v rámci APZ v roce 2011

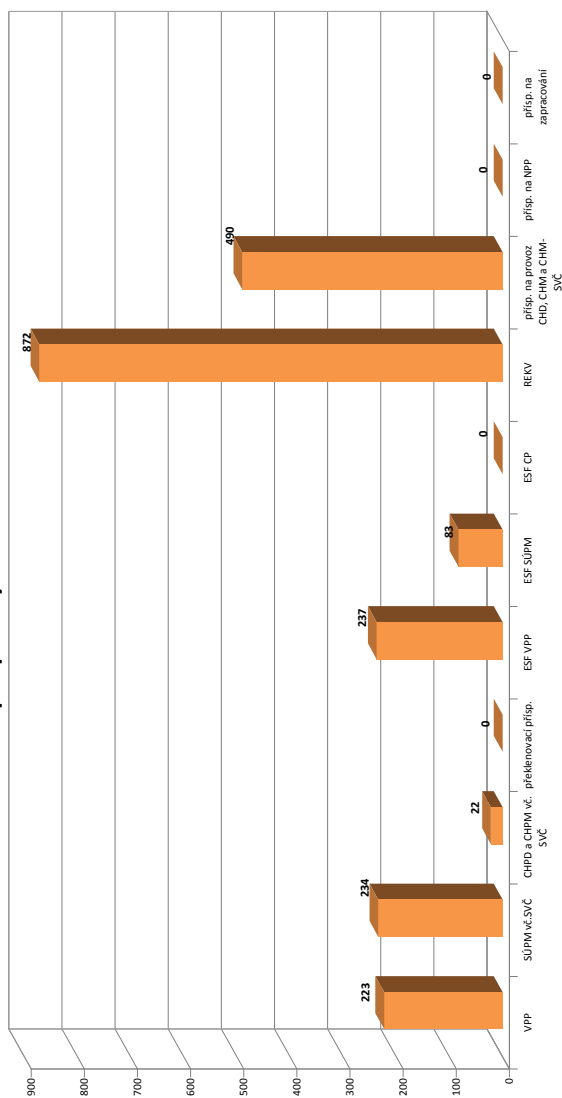

číslo	Překlenovací příspěvek (PP)			Projekt ESF - OP LZZ - VPP			Projekt ESF - OP LZZ - SÚPM			Projekt ESF - OP LZZ - CP			Uchazeči v rekvifikaci		
	zaměstnaní stav na konci sled.měs. roku	celkem od poč. sled.měs. roku	umístění uchazečů na konci sled.měs. roku	stav na konci sled.měs. roku	celkem od poč. sled.měs. roku	umístění uchazečů na konci sled.měs. roku	stav na konci sled.měs. roku	celkem od poč. sled.měs. roku	umístění uchazečů na konci sled.měs. roku	stav na konci sled.měs. roku	celkem od poč. sled.měs. roku	stav na konci sled.měs. roku	celkem od poč. sled.měs. roku	stav na konci sled.měs. roku	celkem od poč. sled.měs. roku
1	0	0	57	9	62	19	0	0	0	59	43				
2	0	0	70	22	89	47	0	0	0	155	169				
3	0	0	75	29	121	83	0	0	0	264	348				
4	0	0	74	29	118	83	0	0	0	182	440				
5	0	0	88	45	95	83	0	0	0	189	567				
6	0	0	88	46	74	83	0	0	0	74	603				
7	0	0	10	46	0	83	0	0	0	43	622				
8	0	0	19	56	0	83	0	0	0	30	644				
9	0	0	43	81	0	83	0	0	0	38	676				
10	0	0	66	106	0	83	0	0	0	153	798				
11	0	0	157	209	0	83	0	0	0	107	838				
12	0	0	174	237	0	83	0	0	0	47	872				

Zlínský kraj

Vývoj na trhu práce v roce 2011

měsíc	evidování uchazeči na konci sled.měs.					počet osob pobírajících podporu	MN v %	nově hlášení uchazeči	vyřazení uchazeči	nově hlášená a uvolněná VPM	obsazená a zrušená VPM	VPM celkem	počet uchazečů na 1 VPM
	celkem	dosažitelní	ženy	abs. škol a mladiství	osoby se ZP								
1	33 934	32 987	15 401	2 113	5 248	11 161	10,9	3 773	3 225	912	849	1 308	25,9
2	33 581	32 477	15 139	2 146	5 230	10 685	10,7	2 471	2 824	756	646	1 418	23,7
3	32 515	30 941	14 805	2 125	5 172	9 866	10,2	2 613	3 679	888	782	1 524	21,3
4	30 179	28 774	14 381	1 990	5 017	8 098	9,5	2 494	4 830	857	566	1 815	16,6
5	28 519	26 992	14 065	1 675	4 895	6 821	8,9	2 380	4 040	952	896	1 871	15,2
6	27 556	26 482	13 877	1 462	4 854	6 428	8,8	2 362	3 325	768	891	1 748	15,8
7	27 934	27 073	14 475	1 588	4 812	6 766	8,9	3 040	2 662	646	626	1 768	15,8
8	27 822	27 022	14 543	1 936	4 712	6 515	8,9	2 862	2 974	770	747	1 791	15,5
9	27 384	26 593	14 135	2 421	4 483	5 810	8,8	3 962	4 400	778	814	1 755	15,6
10	26 932	25 891	13 891	2 376	4 470	5 785	8,5	2 691	3 143	600	745	1 610	16,7
11	27 367	26 146	13 932	2 281	4 495	6 255	8,6	3 161	2 726	544	619	1 535	17,8
12	29 418	28 445	14 297	2 280	4 579	7 774	9,4	4 050	1 999	453	398	1 590	18,5

Evidování uchazeči a volná pracovní místa

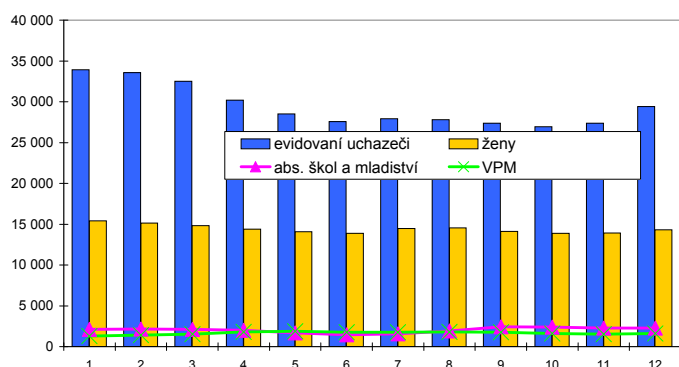

Nově hlášení a vyřazení uchazeči

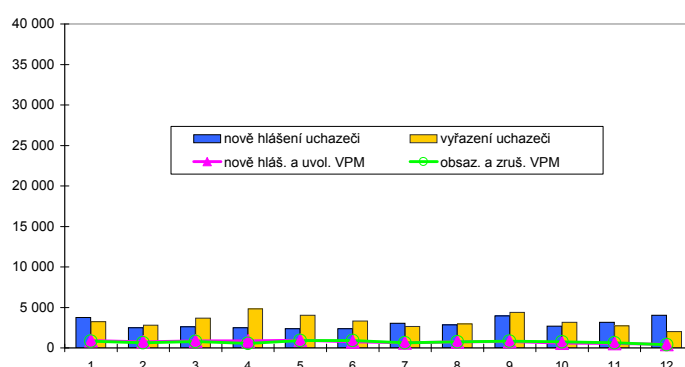

Struktura nezaměstnanosti v roce 2011

stav na konci čtvrtletí	celkový počet evidovan. uchazečů	Věková struktura nezaměstnaných				Délka nezaměstnanosti				
		do 19 let	20 - 34 let	35 - 49 let	nad 50 let	do 3 měsíců	3 - 6 měsíců	6 - 9 měsíců	9 - 12 měsíců	nad 12 měsíců
I.	32 515	931	11 586	10 621	9 377	7 223	7 868	3 632	2 099	11 693
II.	27 556	692	9 615	8 957	8 292	5 927	4 322	3 886	2 363	11 058
III.	27 384	1 390	9 968	8 685	7 341	7 713	3 861	2 607	2 375	10 828
IV.	29 418	1 083	10 636	9 739	7 960	8 684	5 250	2 624	1 837	11 023
stav na konci čtvrtletí	Struktura nezaměstnaných podle vzdělání									
	uchazeči celkem	bez vzděl.+ neúpl.zák.vz.	základní vzdělání	vyučení	střední bez maturity	vyučení s maturitou	ÚSV	ÚSO	vyšší odborné	bakal.+ VŠ
I.	32 515	16	5 816	14 981	1 050	2 166	968	5 524	214	1 780
II.	27 556	17	5 297	11 786	866	1 781	947	4 895	212	1 755
III.	27 384	14	5 245	11 367	865	1 894	871	4 836	231	2 061
IV.	29 418	13	5 243	13 093	967	2 016	912	5 031	213	1 930
stav na konci čtvrtletí	Struktura volných pracovních míst podle vzdělání									
	VPM celkem	bez vzděl.+ neúpl.zák.vz.	základní vzdělání	vyučení	střední bez maturity	vyučení s maturitou	ÚSV	ÚSO	vyšší odborné	bakal.+ VŠ
I.	1 524	0	343	578	16	169	37	225	18	138
II.	1 748	1	360	755	7	168	92	186	41	138
III.	1 755	1	393	752	13	178	77	184	22	135
IV.	1 590	0	421	600	12	159	74	176	12	136

Struktura nezaměstnaných podle vzdělání

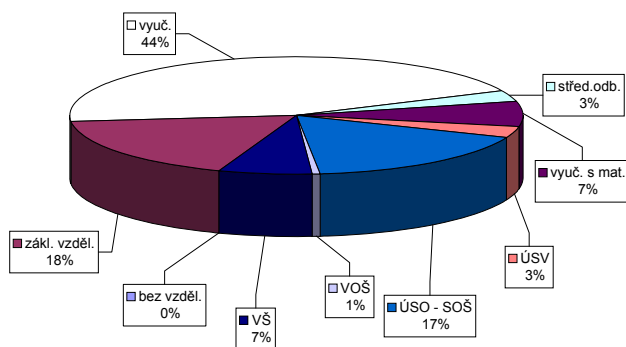

Struktura VPM podle vzdělání

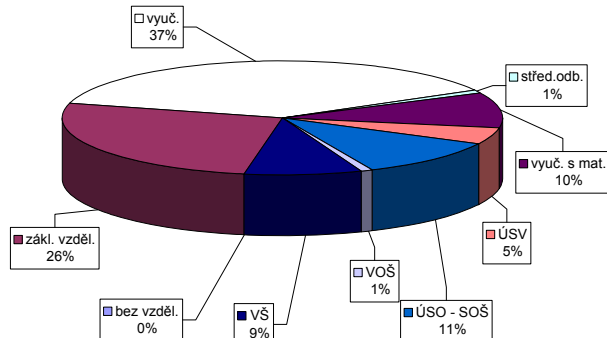

Bruntál

Vývoj na trhu práce v roce 2011

měsíc	evidování uchazeči na konci sled.měs.					počet osob pobírajících podporu	MN v %	nově hlášení uchazeči	vyřazení uchazeči	nově hlášená a uvolněná VPM	obsazená a zrušená VPM	VPM celkem	počet uchazečů na 1 VPM
	celkem	dosažitelní	ženy	abs. škol a mladiství	osoby se ZP								
1	9 515	9 096	4 383	601	1 508	3 128	18,5	1 033	610	145	146	232	41,0
2	9 350	8 894	4 312	594	1 496	2 963	18,0	530	695	100	142	190	49,2
3	9 006	8 495	4 225	584	1 486	2 623	17,2	532	876	141	84	247	36,5
4	8 278	7 838	4 027	532	1 427	2 001	15,8	557	1 285	98	100	245	33,8
5	7 886	7 445	4 001	469	1 398	1 589	15,0	573	965	120	98	267	29,5
6	7 605	7 178	3 968	376	1 381	1 438	14,4	481	762	102	74	295	25,8
7	7 561	7 197	4 008	363	1 339	1 435	14,2	610	654	57	75	277	27,3
8	7 456	7 106	4 011	380	1 312	1 373	14,1	607	712	95	99	273	27,3
9	7 528	7 189	4 047	505	1 299	1 252	14,2	894	822	61	109	225	33,5
10	7 613	7 247	4 046	517	1 299	1 308	14,3	720	635	83	95	213	35,7
11	7 867	7 450	4 142	492	1 293	1 476	14,7	791	537	45	59	199	39,5
12	8 750	8 368	4 339	493	1 336	2 008	16,5	1 299	416	78	57	220	39,8

Evidování uchazeči a volná pracovní místa

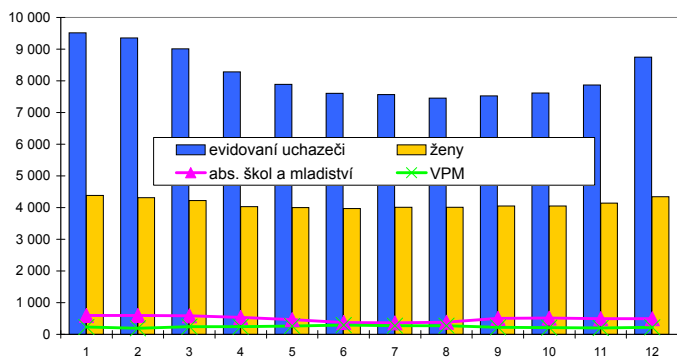

Nově hlášení a vyřazení uchazeči

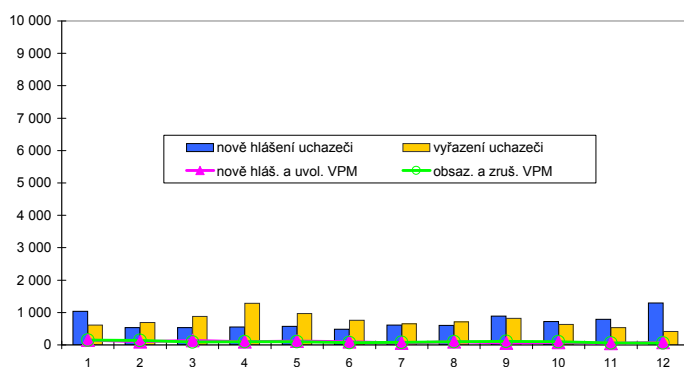

Struktura nezaměstnanosti v roce 2011

stav na konci čtvrtletí	celkový počet evidovan. uchazečů	Věková struktura nezaměstnaných				Délka nezaměstnanosti				
		do 19 let	20 - 34 let	35 - 49 let	nad 50 let	do 3 měsíců	3 - 6 měsíců	6 - 9 měsíců	9 - 12 měsíců	nad 12 měsíců
I.	9 006	369	2 978	2 987	2 672	1 560	2 320	1 028	581	3 517
II.	7 605	310	2 486	2 466	2 343	1 281	1 024	1 203	709	3 388
III.	7 528	444	2 485	2 452	2 147	1 694	869	673	821	3 471
IV.	8 750	378	2 902	3 006	2 464	2 432	1 335	670	540	3 773
stav na konci čtvrtletí	Struktura nezaměstnaných podle vzdělání									
	uchazeči celkem	bez vzděl.+ neúpl.zák.vz.	základní vzdělání	vyučení	střední bez maturity	vyučení s maturitou	ÚSV	ÚSO	vyšší odborné	bakal.+ VŠ
I.	9 006	17	2 688	3 978	408	261	281	1 163	23	187
II.	7 605	17	2 488	3 097	328	222	250	1 008	23	172
III.	7 528	17	2 463	3 023	336	230	242	993	23	201
IV.	8 750	17	2 674	3 811	417	257	255	1 109	25	185
stav na konci čtvrtletí	Struktura volných pracovních míst podle vzdělání									
	VPM celkem	bez vzděl.+ neúpl.zák.vz.	základní vzdělání	vyučení	střední bez maturity	vyučení s maturitou	ÚSV	ÚSO	vyšší odborné	bakal.+ VŠ
I.	247	0	29	114	0	6	0	64	1	33
II.	295	0	13	143	0	12	0	87	1	39
III.	225	0	12	108	1	4	0	65	2	33
IV.	220	0	14	108	0	7	0	56	2	33

Struktura nezaměstnaných podle vzdělání

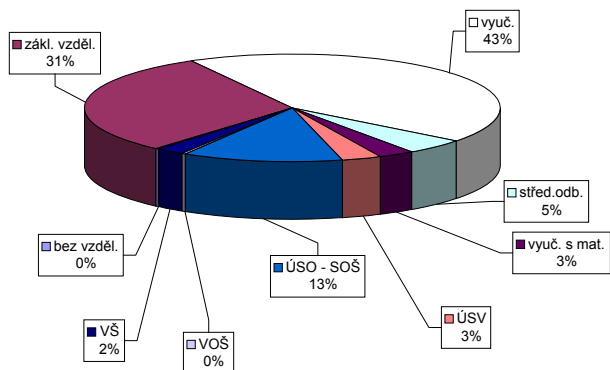

Struktura VPM podle vzdělání

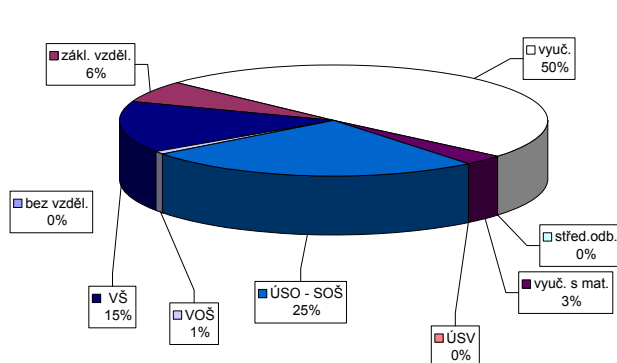

Frýdek-Místek

Vývoj na trhu práce v roce 2011

měsíc	evidovani uchazeči na konci sled.měs.					počet osob pobírajících podporu	MN v %	nově hlášení uchazeči	vyřazení uchazeči	nově hlášená a uvolněná VPM	obsazená a zrušená VPM	VPM celkem	počet uchazečů na 1 VPM
	celkem	dosažitelní	ženy	abs. škol a mladiství	osoby se ZP								
1	10 795	10 134	4 985	743	1 621	3 659	9,6	1 277	1 192	438	298	549	19,7
2	10 757	9 993	4 938	738	1 613	3 551	9,4	960	998	347	348	548	19,6
3	10 479	9 759	4 878	705	1 614	3 332	9,2	1 023	1 301	426	402	572	18,3
4	9 734	8 994	4 701	664	1 569	2 692	8,5	963	1 708	496	355	713	13,7
5	9 177	8 518	4 566	546	1 531	2 262	8,0	905	1 462	533	452	794	11,6
6	8 889	8 371	4 458	516	1 507	2 125	7,9	988	1 276	848	498	1 144	7,8
7	8 930	8 447	4 554	541	1 485	2 265	7,9	1 192	1 151	385	525	1 004	8,9
8	8 810	8 374	4 550	610	1 449	2 216	7,9	1 089	1 209	420	450	974	9,0
9	8 545	8 085	4 394	700	1 399	2 008	7,6	1 403	1 668	398	574	798	10,7
10	8 514	8 011	4 338	664	1 419	2 037	7,5	1 119	1 150	339	423	714	11,9
11	8 680	8 067	4 348	587	1 422	2 178	7,5	1 186	1 020	297	413	598	14,5
12	9 264	8 690	4 457	566	1 457	2 638	8,1	1 393	809	157	261	494	18,8

Evidovani uchazeči a volná pracovní místa

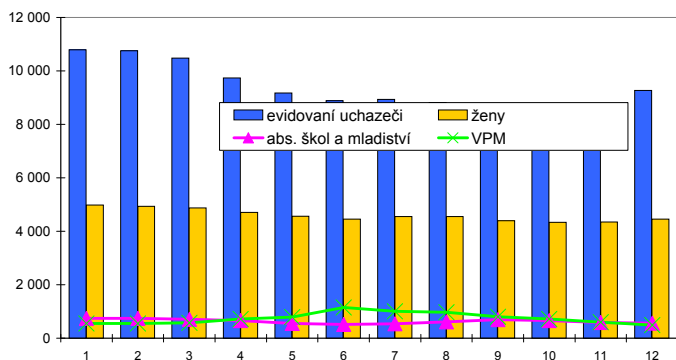

Nově hlášení a vyřazení uchazeči

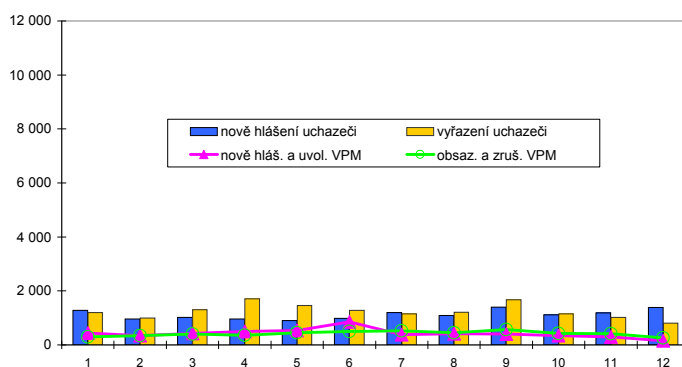

Struktura nezaměstnanosti v roce 2011

stav na konci čtvrtletí	celkový počet evidovan. uchazečů	Věková struktura nezaměstnaných				Délka nezaměstnanosti				
		do 19 let	20 - 34 let	35 - 49 let	nad 50 let	do 3 měsíců	3 - 6 měsíců	6 - 9 měsíců	9 - 12 měsíců	nad 12 měsíců
I.	10 479	366	3 559	3 418	3 136	2 644	2 727	1 245	723	3 140
II.	8 889	297	2 976	2 802	2 814	2 309	1 481	1 219	795	3 085
III.	8 545	480	2 905	2 611	2 549	2 769	1 340	779	670	2 987
IV.	9 264	350	3 067	3 058	2 789	3 154	1 736	857	533	2 984
stav na konci čtvrtletí	Struktura nezaměstnaných podle vzdělání									
	uchazeči celkem	bez vzděl.+ neúpl.zák.vz.	základní vzdělání	vyučení	střední bez maturity	vyučení s maturitou	ÚSV	ÚSO	vyšší odborné	bakal.+ VŠ
I.	10 479	5	1 907	4 918	290	552	324	1 898	59	526
II.	8 889	6	1 675	3 969	258	442	298	1 610	60	571
III.	8 545	7	1 637	3 666	239	412	281	1 595	65	643
IV.	9 264	6	1 709	4 247	243	468	308	1 635	64	584
stav na konci čtvrtletí	Struktura volných pracovních míst podle vzdělání									
	VPM celkem	bez vzděl.+ neúpl.zák.vz.	základní vzdělání	vyučení	střední bez maturity	vyučení s maturitou	ÚSV	ÚSO	vyšší odborné	bakal.+ VŠ
I.	572	0	91	271	0	3	0	120	0	87
II.	1 144	20	428	477	1	3	0	111	0	104
III.	798	0	240	341	0	4	0	129	0	84
IV.	494	0	115	204	3	3	0	95	0	74

Struktura nezaměstnaných podle vzdělání

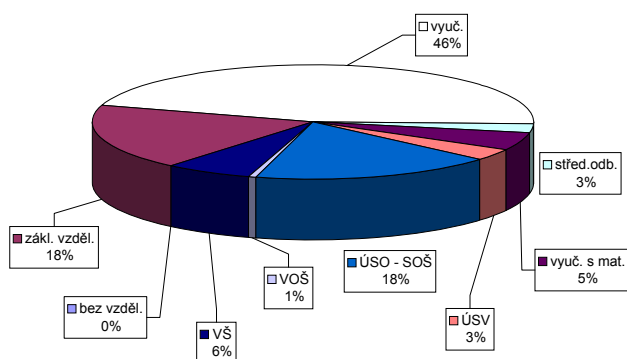

Struktura VPM podle vzdělání

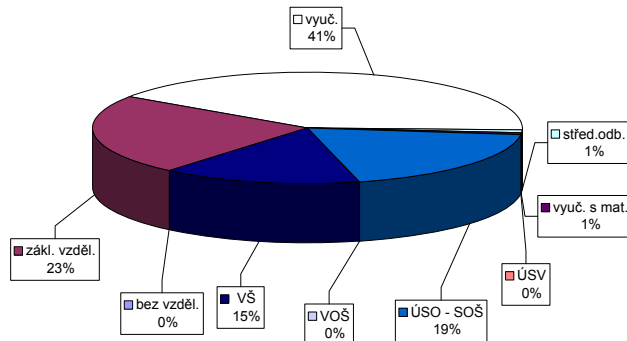

Vývoj v oblasti aktivní politiky zaměstnanosti v roce 2011 - Frýdeck-Místek

číslo	Veřejné prospěšné práce (VPP)			Společensky účelná pracovní místa u zaměstnavatele			Společensky účelná pracovní místa - vyhrazená místa			Samostatná výděl. činnost (SVC)			Chráněné pracovní dílny - vytvoření			Chráněné pracovní místa - vytvoření			CHPM - SVC osob se ZP			Příspěvek na provoz CHPD, CHPM a CHPM - SVC OZP			Příspěvek na zapracování			Příspěvek na nový podnikatelský program (NPP)		
	vytvořená místa na konci sled.měs. roku	stav na konci sled.měs. roku	celkem od poč. roku	vytvořená místa na konci sled.měs. roku	stav na konci sled.měs. roku	celkem od poč. roku	vytvořená místa na konci sled.měs. roku	stav na konci sled.měs. roku	celkem od poč. roku	umístění uchazečů na konci sled.měs. roku	stav na konci sled.měs. roku	celkem od poč. roku	vytvořená místa na konci sled.měs. roku	stav na konci sled.měs. roku	celkem od poč. roku	vytvořená místa na konci sled.měs. roku	stav na konci sled.měs. roku	celkem od poč. roku	umístění uchazečů na konci sled.měs. roku	stav na konci sled.měs. roku	celkem od poč. roku	zaměstnaní na konci sled.měs. roku	stav na konci sled.měs. roku	celkem od poč. roku	zaměstnaní na konci sled.měs. roku	stav na konci sled.měs. roku	celkem od poč. roku	zaměstnaní na konci sled.měs. roku	stav na konci sled.měs. roku	celkem od poč. roku
1	29	0	29	1	0	1	108	0	108	0	107	0	63	0	63	20	60	20	15	0	15	0	0	0	0	0	0	0	0	
2	28	0	28	1	0	1	88	1	89	3	87	1	64	1	65	27	64	27	15	0	15	0	172	0	172	0	0	0	0	
3	49	26	75	27	0	27	58	1	59	7	57	1	64	1	65	27	64	27	15	0	15	0	172	0	172	0	0	0	0	
4	65	53	118	63	0	63	111	1	112	12	111	1	46	1	47	27	44	27	15	0	15	0	172	0	172	0	0	0	0	
5	94	83	177	86	0	86	1	1	2	16	1	1	52	7	59	33	50	33	15	0	15	0	172	0	172	0	0	0	0	
6	106	96	202	100	0	100	23	23	46	19	20	20	52	7	59	34	49	34	15	0	15	0	172	0	172	0	0	0	0	
7	107	100	207	106	0	106	35	37	72	23	35	37	52	7	59	36	50	36	15	0	15	0	172	0	172	0	0	0	0	
8	104	103	207	111	0	111	45	49	94	49	45	49	52	7	59	18	51	18	15	0	15	0	172	0	172	0	0	0	0	
9	73	103	176	70	111	181	48	55	103	46	47	55	52	7	59	20	49	39	15	0	15	0	172	0	172	0	0	0	0	
10	47	104	151	45	112	157	42	65	107	41	40	64	52	7	59	40	48	40	17	5	17	0	172	0	172	0	0	0	0	
11	6	104	110	6	112	118	45	87	132	43	45	87	52	7	59	40	46	40	20	8	20	0	172	0	172	0	0	0	0	
12	6	105	111	6	113	117	41	96	141	36	41	96	50	7	57	44	44	40	21	9	21	0	295	0	295	0	0	0	0	

Počet osob podpořených v rámci APZ v roce 2011

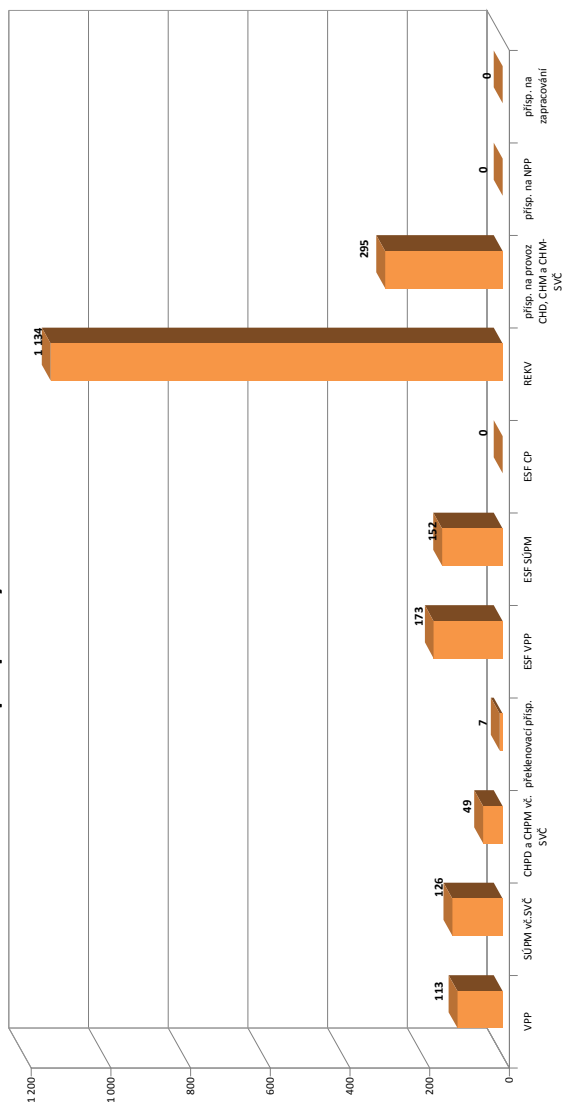

číslo	Překlenovací příspěvek (PP)			Projekt ESF - OP LZZ - VPP			Projekt ESF - OP LZZ - SÚPM			Projekt ESF - OP LZZ - CP			Uchazeči v rekvifikaci		
	zaměstnaní na konci sled.měs. roku	stav na konci sled.měs. roku	celkem od poč. roku	umístění uchazečů na konci sled.měs. roku	stav na konci sled.měs. roku	celkem od poč. roku	umístění uchazečů na konci sled.měs. roku	stav na konci sled.měs. roku	celkem od poč. roku	umístění uchazečů na konci sled.měs. roku	stav na konci sled.měs. roku	celkem od poč. roku	umístění uchazečů na konci sled.měs. roku	stav na konci sled.měs. roku	celkem od poč. roku
1	0	0	0	5	73	27	0	0	0	236	102	0	236	102	
2	0	0	0	13	107	64	0	0	0	301	280	0	301	280	
3	0	0	0	65	32	116	0	0	0	266	456	0	266	456	
4	2	64	66	32	163	133	0	0	0	256	576	0	256	576	
5	3	23	26	32	158	152	0	0	0	200	757	0	200	757	
6	5	23	28	32	124	152	0	0	0	50	776	0	50	776	
7	6	18	24	49	0	152	0	0	0	56	813	0	56	813	
8	6	52	58	84	0	152	0	0	0	23	813	0	23	813	
9	5	6	11	115	0	152	0	0	0	70	868	0	70	868	
10	3	6	9	146	0	152	0	0	0	102	961	0	102	961	
11	3	6	9	159	0	152	0	0	0	184	1110	0	184	1110	
12	2	7	9	126	0	152	0	0	0	134	1134	0	134	1134	

Karviná

Vývoj na trhu práce v roce 2011

měsíc	evidovani uchazeči na konci sled.měs.					počet osob pobírajících podporu	MN v %	nově hlášení uchazeči	vyřazení uchazeči	nově hlášená a uvolněná VPM	obsazená a zrušená VPM	VPM celkem	počet uchazečů na 1 VPM
	celkem	dosažitelní	ženy	abs. škol a mladiství	osoby se ZP								
1	21 078	20 269	10 420	1 233	2 307	4 074	14,4	1 951	1 813	371	275	541	39,0
2	21 055	20 109	10 378	1 218	2 300	3 806	14,3	1 557	1 580	181	169	553	38,1
3	20 882	19 796	10 332	1 196	2 288	3 581	14,1	1 549	1 722	389	313	629	33,2
4	20 552	19 397	10 217	1 140	2 260	3 309	13,8	1 474	1 804	366	203	792	25,9
5	20 152	18 961	10 065	959	2 265	3 028	13,5	1 451	1 851	522	286	1 028	19,6
6	19 756	18 594	9 926	832	2 227	2 825	13,3	1 434	1 830	469	366	1 131	17,5
7	19 688	18 601	10 046	879	2 174	3 004	13,3	1 577	1 645	211	444	898	21,9
8	19 506	18 483	10 007	982	2 122	2 818	13,2	1 586	1 768	518	278	1 138	17,1
9	19 309	18 200	9 831	1 149	2 083	2 578	13,0	2 130	2 327	338	470	1 006	19,2
10	18 994	17 967	9 717	1 100	2 071	2 590	12,9	1 598	1 913	205	454	757	25,1
11	18 808	17 740	9 536	1 020	2 063	2 650	12,7	1 611	1 797	318	262	813	23,1
12	19 218	18 267	9 614	999	2 071	2 846	13,1	1 709	1 299	181	160	834	23,0

Evidovani uchazeči a volná pracovní místa

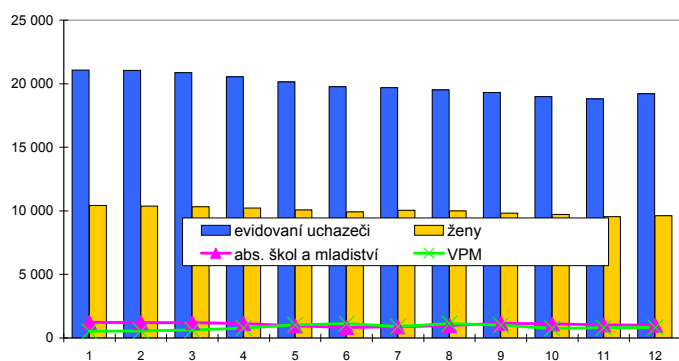

Nově hlášení a vyřazení uchazeči

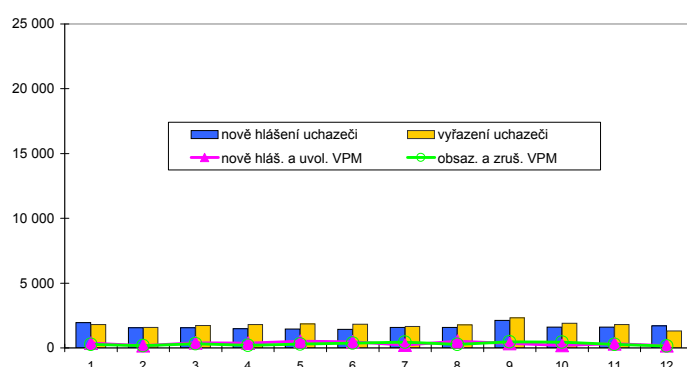

Struktura nezaměstnanosti v roce 2011

stav na konci čtvrtletí	celkový počet evidovan. uchazečů	Věková struktura nezaměstnaných				Délka nezaměstnanosti				
		do 19 let	20 - 34 let	35 - 49 let	nad 50 let	do 3 měsíců	3 - 6 měsíců	6 - 9 měsíců	9 - 12 měsíců	nad 12 měsíců
I.	20 882	841	6 639	7 360	6 042	4 178	3 548	2 173	1 406	9 577
II.	19 756	736	6 126	7 088	5 806	3 585	2 865	2 370	1 492	9 444
III.	19 309	1 020	5 981	6 791	5 517	4 196	2 360	1 869	1 579	9 305
IV.	19 218	810	5 966	6 876	5 566	4 204	2 773	1 684	1 342	9 215

stav na konci čtvrtletí	Struktura nezaměstnaných podle vzdělání									
	uchazeči celkem	bez vzděl.+ neúpl.zák.vz.	základní vzdělání	vyučení	střední bez maturity	vyučení s maturitou	ÚSV	ÚSO	vyšší odborné	bakal.+ VŠ
I.	20 882	502	6 367	8 494	926	1 273	574	2 068	60	618
II.	19 756	515	6 138	7 944	882	1 142	552	1 908	62	613
III.	19 309	501	5 973	7 662	852	1 145	518	1 893	60	705
IV.	19 218	487	5 901	7 766	872	1 148	498	1 823	74	649

stav na konci čtvrtletí	Struktura volných pracovních míst podle vzdělání									
	VPM celkem	bez vzděl.+ neúpl.zák.vz.	základní vzdělání	vyučení	střední bez maturity	vyučení s maturitou	ÚSV	ÚSO	vyšší odborné	bakal.+ VŠ
I.	629	0	72	392	4	25	5	85	9	37
II.	1 131	0	237	622	3	105	5	116	9	34
III.	1 006	0	208	568	4	58	5	129	2	32
IV.	834	0	146	480	3	49	1	116	7	32

Struktura nezaměstnaných podle vzdělání

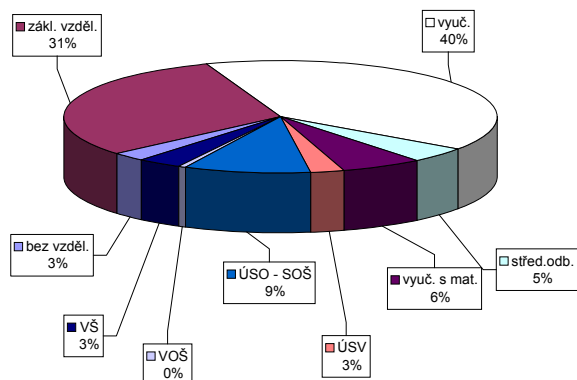

Struktura VPM podle vzdělání

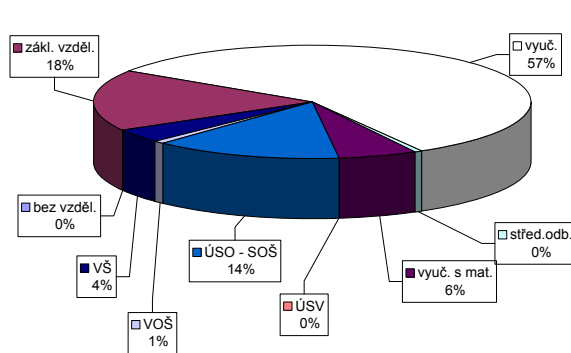

Vývoj v oblasti aktivní politiky zaměstnanosti v roce 2011 - Karviná

číslo řádku	Veřejně prospěšné práce (VPP)			Společensky účelná pracovní místa u zaměstnavatele			Společensky účelná pracovní místa - vyhrazená místa			Samostatná výděl. činnost (SVC)			Chráněné pracovní dílny - vytvoření			Chráněné pracovní místa - vytvoření			CHPM - SVC osob se ZP			Příspěvek na provoz CHPD, CHPM a CHPM - SVC OZP			Příspěvek na zapracování			Příspěvek na nový podnikatelský program (NPP)		
	stav na konci sled. měs. roku	celkem od poč. roku	umístění uchazečů	stav na konci sled. měs. roku	celkem od poč. roku	umístění uchazečů	stav na konci sled. měs. roku	celkem od poč. roku	umístění uchazečů	stav na konci sled. měs. roku	celkem od poč. roku	umístění uchazečů	stav na konci sled. měs. roku	celkem od poč. roku	umístění uchazečů	stav na konci sled. měs. roku	celkem od poč. roku	umístění uchazečů	stav na konci sled. měs. roku	celkem od poč. roku	umístění uchazečů	stav na konci sled. měs. roku	celkem od poč. roku	stav na konci sled. měs. roku	celkem od poč. roku	stav na konci sled. měs. roku	celkem od poč. roku	stav na konci sled. měs. roku	celkem od poč. roku	
1	28	0	26	0	59	0	55	0	147	4	82	3	4	0	4	0	4	0	4	0	2	0	0	0	0	0	0	0		
2	28	0	26	0	58	0	56	6	151	8	80	9	4	0	4	0	4	0	4	0	2	0	0	68	0	0	0	0		
3	120	92	26	0	57	1	54	6	148	10	78	17	4	0	4	0	4	0	4	0	0	0	0	125	0	0	0	0		
4	120	92	110	86	51	1	49	8	112	17	70	17	4	0	4	0	4	0	4	0	0	0	0	125	0	0	0	0		
5	193	190	158	156	52	3	50	10	62	17	73	29	4	0	4	0	4	0	4	0	0	0	0	125	0	0	0	0		
6	263	260	174	172	55	7	53	14	85	47	74	40	4	0	4	0	4	0	4	0	0	0	0	125	0	0	0	0		
7	263	260	247	245	55	10	52	15	102	89	71	41	4	0	4	0	4	0	4	0	0	0	0	125	0	0	0	0		
8	263	260	252	250	60	16	56	21	105	108	70	47	4	0	4	0	4	0	4	0	0	0	0	125	0	0	0	0		
9	256	260	242	256	59	16	57	27	132	143	67	49	4	0	4	0	4	0	4	0	0	0	0	125	0	0	0	0		
10	171	260	158	257	55	16	54	30	155	173	70	56	4	0	4	0	4	0	4	0	0	0	0	125	0	0	0	0		
11	83	260	80	259	53	16	52	30	176	198	63	59	4	0	4	0	4	0	4	0	0	0	0	125	0	0	0	0		
12	69	260	67	259	49	16	49	31	154	210	59	59	4	0	4	0	4	0	4	0	0	0	0	248	0	0	0	0		

Počet osob podpořených v rámci APZ v roce 2011

číslo řádku	Překlenovací příspěvek (PP)			Projekt ESF - OP LZZ - VPP			Projekt ESF - OP LZZ - SÚPM			Projekt ESF - OP LZZ - CP			Uchazeči v rekvalifikaci		
	stav na konci sled. měs. roku	celkem od poč. roku	umístění uchazečů	stav na konci sled. měs. roku	celkem od poč. roku	umístění uchazečů	stav na konci sled. měs. roku	celkem od poč. roku	umístění uchazečů	stav na konci sled. měs. roku	celkem od poč. roku	umístění uchazečů	stav na konci sled. měs. roku	celkem od poč. roku	umístění uchazečů
1	0	0	173	5	138	39	0	0	34	28	0	0	0	34	
2	0	0	174	8	165	74	0	0	134	139	0	0	0	134	
3	0	0	172	8	185	124	0	0	339	453	0	0	0	339	
4	0	0	141	9	195	136	0	0	351	663	0	0	0	351	
5	0	0	66	9	212	153	0	0	458	1 013	0	0	0	458	
6	7	7	66	9	187	154	0	0	380	1 271	0	0	0	380	
7	7	7	63	9	7	154	0	0	336	1 385	0	0	0	336	
8	7	7	3	12	0	154	0	0	296	1 543	0	0	0	296	
9	9	9	3	13	0	154	0	0	339	1 738	0	0	0	339	
10	9	9	51	62	0	154	0	0	279	1 906	0	0	0	279	
11	9	11	122	136	0	154	0	0	253	2 054	0	0	0	253	
12	5	12	184	204	0	154	0	0	133	2 116	0	0	0	133	

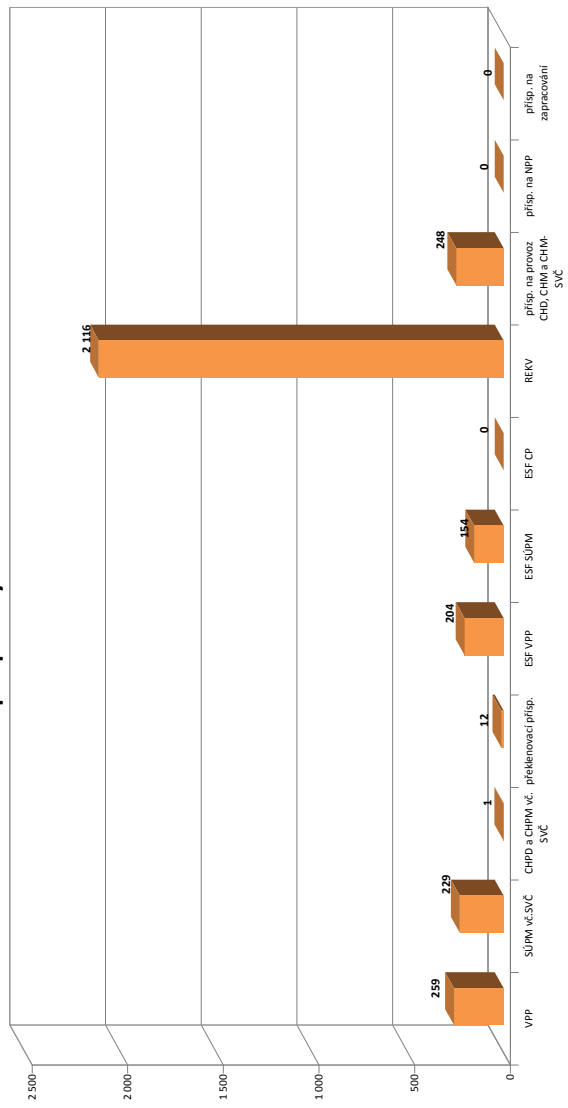

Nový Jičín

Vývoj na trhu práce v roce 2011

měsíc	evidování uchazeči na konci sled.měs.					počet osob pobírajících podporu	MN v %	nově hlášení uchazeči	vyřazení uchazeči	nově hlášená a uvolněná VPM	obsazená a zrušená VPM	VPM celkem	počet uchazečů na 1 VPM
	celkem	dosažitelní	ženy	abs. škol a mladiství	osoby se ZP								
1	9 162	8 855	3 999	433	1 372	2 840	11,1	1 019	1 092	188	224	323	28,4
2	8 955	8 595	3 928	445	1 366	2 718	10,8	636	843	225	163	385	23,3
3	8 560	8 127	3 845	411	1 343	2 457	10,2	731	1 126	353	291	447	19,1
4	7 945	7 582	3 700	388	1 308	2 006	9,5	730	1 345	221	256	412	19,3
5	7 491	7 122	3 622	330	1 275	1 682	8,9	673	1 127	371	243	540	13,9
6	7 301	6 946	3 603	309	1 262	1 639	8,7	752	942	304	309	535	13,6
7	7 401	7 101	3 747	358	1 250	1 723	8,9	841	741	144	197	482	15,4
8	7 263	6 956	3 718	449	1 214	1 626	8,7	809	947	238	239	481	15,1
9	7 050	6 696	3 587	550	1 158	1 428	8,4	1 085	1 298	213	161	533	13,2
10	6 954	6 553	3 520	542	1 150	1 400	8,2	871	967	132	210	455	15,3
11	6 988	6 534	3 440	493	1 139	1 491	8,1	881	847	207	286	376	18,6
12	7 534	7 187	3 521	480	1 157	1 890	9,0	1 153	607	250	107	519	14,5

Evidování uchazeči a volná pracovní místa

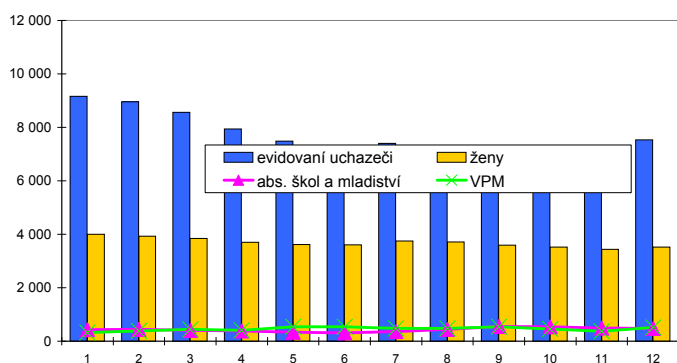

Nově hlášení a vyřazení uchazeči

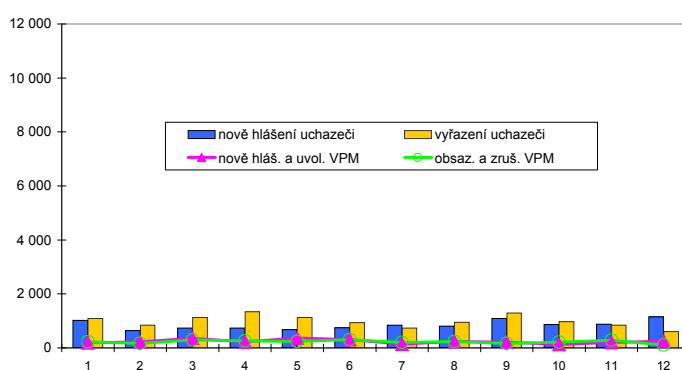

Struktura nezaměstnanosti v roce 2011

stav na konci čtvrtletí	celkový počet evidovan. uchazečů	Věková struktura nezaměstnaných				Délka nezaměstnanosti				
		do 19 let	20 - 34 let	35 - 49 let	nad 50 let	do 3 měsíců	3 - 6 měsíců	6 - 9 měsíců	9 - 12 měsíců	nad 12 měsíců
I.	8 560	292	2 710	2 785	2 773	1 853	2 037	902	567	3 201
II.	7 301	238	2 283	2 345	2 435	1 730	1 042	994	578	2 957
III.	7 050	401	2 318	2 217	2 114	2 044	1 023	606	592	2 785
IV.	7 534	308	2 476	2 494	2 256	2 456	1 227	678	405	2 768
stav na konci čtvrtletí	Struktura nezaměstnaných podle vzdělání									
	uchazeči celkem	bez vzděl.+ neúpl.zák.vz.	základní vzdělání	vyučení	střední bez maturity	vyučení s maturitou	ÚSV	ÚSO	vyšší odborné	bakal.+ VŠ
I.	8 560	23	2 292	3 681	364	421	206	1 133	67	373
II.	7 301	16	2 034	2 955	321	354	198	965	65	393
III.	7 050	17	1 933	2 760	310	373	197	994	56	410
IV.	7 534	21	2 008	3 158	354	343	211	1 008	58	373
stav na konci čtvrtletí	Struktura volných pracovních míst podle vzdělání									
	VPM celkem	bez vzděl.+ neúpl.zák.vz.	základní vzdělání	vyučení	střední bez maturity	vyučení s maturitou	ÚSV	ÚSO	vyšší odborné	bakal.+ VŠ
I.	447	0	135	198	0	0	0	103	0	11
II.	535	0	110	279	0	1	0	130	0	15
III.	533	0	140	249	0	3	1	127	0	13
IV.	519	0	104	259	0	0	0	140	0	16

Struktura nezaměstnaných podle vzdělání

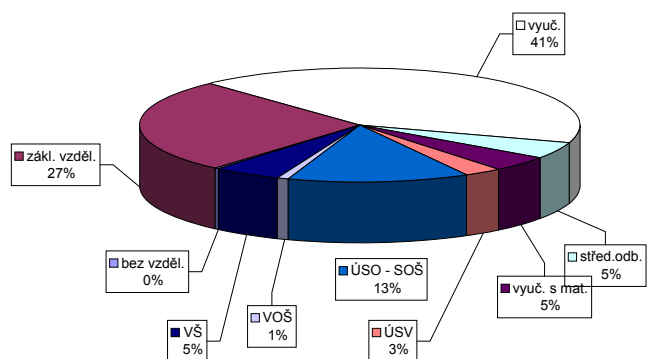

Struktura VPM podle vzdělání

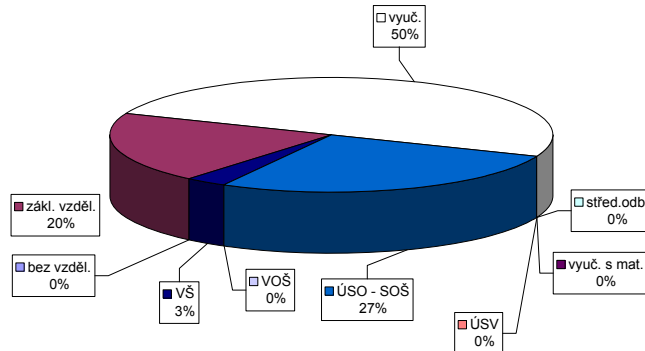

Vývoj v oblasti aktivní politiky zaměstnanosti v roce 2011 - Nový Jičín

číslo	Veřejné prospěšné práce (VPP)			Společensky účelná pracovní místa u zaměstnavatele			Společensky účelná pracovní místa - vyhrazená místa			Samostatná výdělná činnost (SVC)			Chráněné pracovní dílny - vytvoření			Chráněné pracovní místa - vytvoření			CHPM - SVC osob se ZP			Příspěvek na provoz CHPM, CHPM a CHPM - SVC OZP			Příspěvek na zapracování			Příspěvek na nový podnikatelský program (NPP)		
	stav na konci sled.měs. roku	celkem od poč. sled.měs. roku	umístění uchazečů	stav na konci sled.měs. roku	celkem od poč. sled.měs. roku	umístění uchazečů	stav na konci sled.měs. roku	celkem od poč. sled.měs. roku	umístění uchazečů	stav na konci sled.měs. roku	celkem od poč. sled.měs. roku	stav na konci sled.měs. roku	celkem od poč. sled.měs. roku	umístění uchazečů	stav na konci sled.měs. roku	celkem od poč. sled.měs. roku	stav na konci sled.měs. roku	celkem od poč. sled.měs. roku	umístění uchazečů	stav na konci sled.měs. roku	celkem od poč. sled.měs. roku	stav na konci sled.měs. roku	celkem od poč. sled.měs. roku	stav na konci sled.měs. roku	celkem od poč. sled.měs. roku	stav na konci sled.měs. roku	celkem od poč. sled.měs. roku	stav na konci sled.měs. roku	celkem od poč. sled.měs. roku	
1	0	0	0	2	0	0	1	0	0	0	11	149	11	149	11	0	0	0	10	10	0	0	0	0	0	0	0	0	0	
2	4	4	0	2	0	1	1	0	1	0	14	121	14	121	14	0	0	0	10	10	0	0	0	0	0	0	0	0	0	
3	93	93	23	1	0	0	0	0	0	0	15	106	15	106	15	0	0	0	10	10	0	0	0	0	0	0	0	0	0	
4	109	109	64	1	0	0	0	0	0	0	15	53	15	53	15	0	0	0	9	9	0	0	0	0	0	0	0	0	0	
5	142	142	110	0	0	0	0	0	0	0	19	43	19	43	19	0	0	0	10	10	0	0	0	0	0	0	0	0	0	
6	176	176	165	0	0	0	0	0	0	0	48	46	48	46	48	0	0	0	10	10	0	0	0	0	0	0	0	0	0	
7	176	176	188	191	0	0	0	0	0	0	64	71	64	71	63	0	0	0	10	10	0	0	0	0	0	0	0	0	0	
8	176	176	169	195	0	0	0	0	0	0	64	79	64	79	49	0	0	0	10	10	0	0	0	0	0	0	0	0	0	
9	171	182	149	197	0	0	0	0	0	0	76	93	74	91	51	0	0	0	10	10	0	0	0	0	0	0	0	0	0	
10	115	183	94	204	0	0	0	0	0	0	98	117	96	115	50	0	0	0	10	10	0	0	0	0	0	0	0	0	0	
11	79	185	62	206	0	0	0	0	0	0	114	137	108	131	51	0	0	0	10	10	0	0	0	0	0	0	0	0	0	
12	29	185	22	206	1	1	0	0	0	0	94	145	89	140	42	0	0	0	8	8	0	0	0	0	0	0	0	0	0	

Počet osob podpořených v rámci APZ v roce 2011

číslo	Překlenovací příspěvek (PP)			Projekt ESF - OP LZZ - VPP			Projekt ESF - OP LZZ - SÚPM			Projekt ESF - OP LZZ - CP			Uchazeči v requalifikaci		
	zaměstnaní	stav na konci sled.měs. roku	celkem od poč. sled.měs. roku	umístění uchazečů	stav na konci sled.měs. roku	celkem od poč. sled.měs. roku	umístění uchazečů	stav na konci sled.měs. roku	celkem od poč. sled.měs. roku	umístění uchazečů	stav na konci sled.měs. roku	celkem od poč. sled.měs. roku	stav na konci sled.měs. roku	celkem od poč. sled.měs. roku	
1	0	0	63	2	32	24	0	0	0	29	25				
2	0	0	73	12	43	35	0	0	0	105	134				
3	1	1	80	19	59	52	0	0	0	118	259				
4	1	1	34	20	66	61	0	0	0	75	340				
5	1	1	18	20	62	63	0	0	0	86	444				
6	1	1	18	20	48	64	0	0	0	41	496				
7	2	2	0	20	0	64	0	0	0	3	497				
8	1	2	34	54	0	64	0	0	0	8	509				
9	1	2	70	95	0	64	0	0	0	55	589				
10	2	3	85	112	0	64	0	0	0	109	709				
11	2	3	90	117	0	64	0	0	0	105	780				
12	1	3	90	120	0	64	0	0	0	19	781				

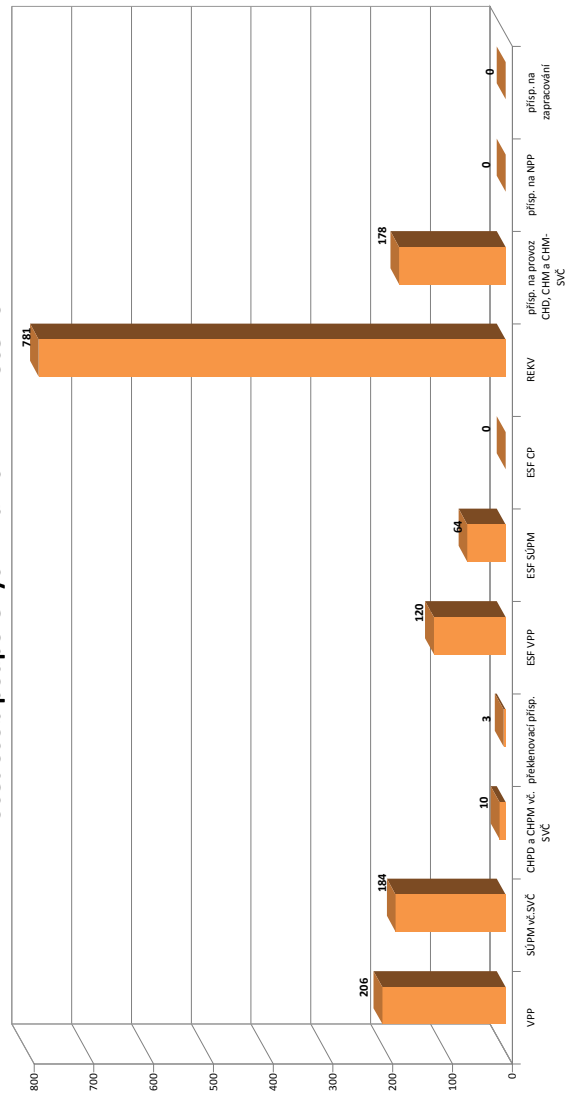

Opava

Vývoj na trhu práce v roce 2011

měsíc	evidovani uchazeči na konci sled.měs.					počet osob pobírajících podporu	MN v %	nově hlášení uchazeči	vyřazení uchazeči	nově hlášená a uvolněná VPM	obsazená a zrušená VPM	VPM celkem	počet uchazečů na 1 VPM
	celkem	dosažitelní	ženy	abs. škol a mladiství	osoby se ZP								
1	11 276	10 769	4 906	844	1 304	3 883	11,6	1 253	1 044	169	156	317	35,6
2	11 211	10 586	4 878	830	1 311	3 817	11,4	853	918	96	137	276	40,6
3	10 722	10 076	4 746	808	1 299	3 355	10,9	770	1 259	236	159	353	30,4
4	9 788	9 307	4 486	749	1 278	2 631	10,1	766	1 700	191	170	374	26,2
5	9 308	8 785	4 431	661	1 269	2 059	9,6	747	1 227	233	220	387	24,1
6	9 070	8 605	4 405	547	1 269	1 933	9,4	824	1 062	233	151	469	19,3
7	9 098	8 679	4 563	554	1 281	1 995	9,6	976	948	196	165	500	18,2
8	9 070	8 682	4 628	627	1 254	1 893	9,6	903	931	196	242	454	20,0
9	8 980	8 613	4 576	746	1 216	1 692	9,5	1 204	1 294	205	186	473	19,0
10	8 808	8 394	4 465	727	1 185	1 689	9,4	872	1 044	177	178	472	18,7
11	8 807	8 270	4 372	690	1 189	1 801	9,2	835	836	144	215	401	22,0
12	9 808	9 345	4 531	701	1 217	2 467	10,4	1 527	526	92	112	381	25,7

Evidovani uchazeči a volná pracovní místa

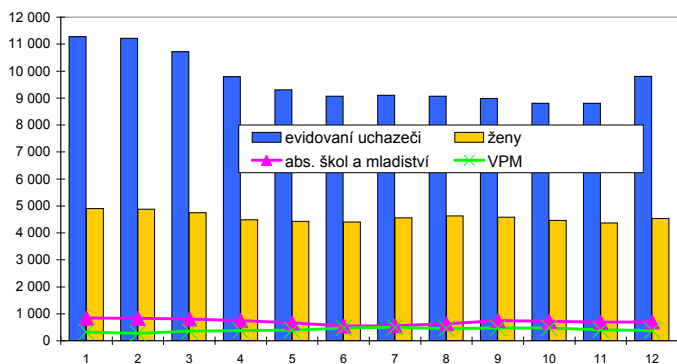

Nově hlášení a vyřazení uchazeči

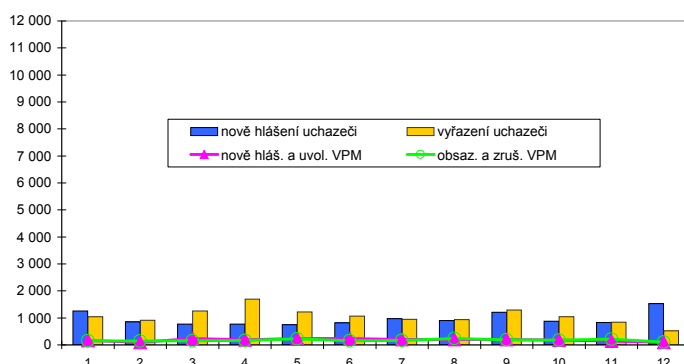

Struktura nezaměstnanosti v roce 2011

stav na konci čtvrtletí	celkový počet evidovan. uchazečů	Věková struktura nezaměstnaných				Délka nezaměstnanosti				
		do 19 let	20 - 34 let	35 - 49 let	nad 50 let	do 3 měsíců	3 - 6 měsíců	6 - 9 měsíců	9 - 12 měsíců	nad 12 měsíců
I.	10 722	357	3 932	3 352	3 081	2 314	2 716	1 231	739	3 722
II.	9 070	276	3 265	2 787	2 742	1 917	1 409	1 276	806	3 662
III.	8 980	433	3 333	2 710	2 504	2 376	1 182	897	811	3 714
IV.	9 808	363	3 591	3 128	2 726	2 881	1 641	862	614	3 810
stav na konci čtvrtletí	Struktura nezaměstnaných podle vzdělání									
	uchazeči celkem	bez vzděl.+ neúpl.zák.vz.	základní vzdělání	vyučení	střední bez maturity	vyučení s maturitou	ÚSV	ÚSO	vyšší odborné	bakal.+ VŠ
I.	10 722	23	2 474	4 962	387	603	289	1 472	47	465
II.	9 070	24	2 310	3 848	342	507	262	1 283	36	458
III.	8 980	26	2 276	3 642	377	517	235	1 318	49	540
IV.	9 808	26	2 334	4 346	413	582	236	1 369	46	456
stav na konci čtvrtletí	Struktura volných pracovních míst podle vzdělání									
	VPM celkem	bez vzděl.+ neúpl.zák.vz.	základní vzdělání	vyučení	střední bez maturity	vyučení s maturitou	ÚSV	ÚSO	vyšší odborné	bakal.+ VŠ
I.	353	0	86	152	0	19	1	68	1	26
II.	469	0	108	213	2	16	1	94	1	34
III.	473	0	96	248	0	25	0	82	1	21
IV.	381	1	64	203	1	21	0	66	1	24

Struktura nezaměstnaných podle vzdělání

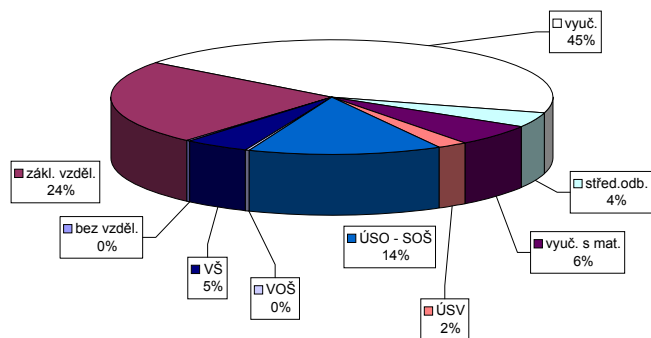

Struktura VPM podle vzdělání

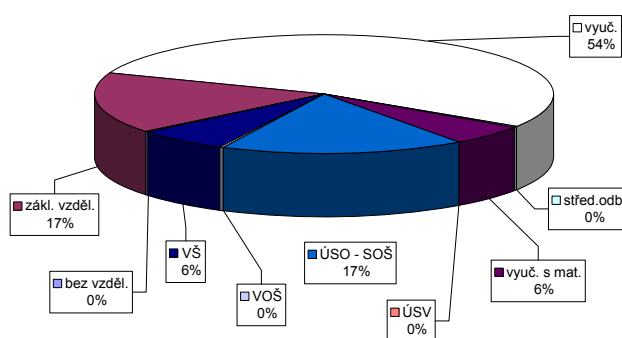

Vývoj v oblasti aktivní politiky zaměstnanosti v roce 2011 - Opava

číslo	Veřejné prospěšné práce (VPP)			Společensky účelná pracovní místa u zaměstnavatele			Společensky účelná pracovní místa - vyhrazená místa			Samostatná výděl. činnost (SVC)			Chráněné pracovní dílny - vytvoření			Chráněné pracovní místa - vytvoření			CHPM - SVC osob se ZP			Příspěvek na provoz CHPD, CHPM a CHPM - SVC OZP			Příspěvek na zapracování			Příspěvek na nový podnikatelský program (NPP)		
	stav na konci sled.měs. roku	celkem od poč. sled.měs. roku	umístění uchazečů	stav na konci sled.měs. roku	celkem od poč. sled.měs. roku	umístění uchazečů	stav na konci sled.měs. roku	celkem od poč. sled.měs. roku	umístění uchazečů	stav na konci sled.měs. roku	celkem od poč. sled.měs. roku	stav na konci sled.měs. roku	celkem od poč. sled.měs. roku	umístění uchazečů	stav na konci sled.měs. roku	celkem od poč. sled.měs. roku	stav na konci sled.měs. roku	celkem od poč. sled.měs. roku	umístění uchazečů	stav na konci sled.měs. roku	celkem od poč. sled.měs. roku	stav na konci sled.měs. roku	celkem od poč. sled.měs. roku	stav na konci sled.měs. roku	celkem od poč. sled.měs. roku	stav na konci sled.měs. roku	celkem od poč. sled.měs. roku	stav na konci sled.měs. roku	celkem od poč. sled.měs. roku	
1	82	3	75	1	37	0	28	3	18	2	132	0	23	0	21	2	0	0	0	0	0	0	0	0	0	0	0	0		
2	86	7	79	5	37	0	32	7	12	5	130	2	23	0	23	5	0	0	0	0	0	0	0	0	0	0	0	0		
3	174	103	78	13	30	1	28	11	12	6	139	24	22	0	22	5	0	0	0	0	0	0	0	0	0	0	0	0		
4	163	103	147	93	29	1	29	13	10	6	125	24	22	0	21	6	0	0	0	0	0	0	0	0	0	0	0	0		
5	224	174	170	127	30	2	29	13	12	10	108	28	22	0	21	6	0	0	0	0	0	0	0	0	0	0	0	0		
6	206	179	190	170	30	3	28	14	20	18	118	50	19	0	19	7	0	0	0	0	0	0	0	0	0	0	0	0		
7	195	179	177	170	29	3	28	15	31	31	113	52	19	0	19	7	0	0	0	0	0	0	0	0	0	0	0	0		
8	188	179	171	171	28	3	28	16	25	41	108	54	18	0	18	7	0	0	0	0	0	0	0	0	0	0	0	0		
9	159	180	129	172	26	5	24	16	26	49	113	70	17	0	17	7	0	0	0	0	0	0	0	0	0	0	0	0		
10	41	181	21	173	28	7	27	19	30	63	107	72	17	0	17	7	0	0	0	0	0	0	0	0	0	0	0	0		
11	37	182	17	174	26	7	25	19	35	75	103	74	17	0	17	7	0	0	0	0	0	0	0	0	0	0	0	0		
12	9	183	5	175	28	9	26	20	41	85	78	78	17	0	17	7	0	0	0	0	0	0	0	0	0	0	0	0		

Počet osob podpořených v rámci APZ v roce 2011

číslo	Překlenovací příspěvek (PP)			Projekt ESF - OP LZZ - VPP			Projekt ESF - OP LZZ - SÚPM			Projekt ESF - OP LZZ - CP			Uchazeči v rekvifikaci		
	zaměstnaní	stav na konci sled.měs. roku	celkem od poč. sled.měs. roku	umístění uchazečů	stav na konci sled.měs. roku	celkem od poč. sled.měs. roku	umístění uchazečů	stav na konci sled.měs. roku	celkem od poč. sled.měs. roku	umístění uchazečů	stav na konci sled.měs. roku	celkem od poč. sled.měs. roku	stav na konci sled.měs. roku	celkem od poč. sled.měs. roku	
1	0	0	94	5	125	18	0	0	0	139	32				
2	0	0	90	5	153	49	0	0	0	239	175				
3	5	5	50	5	194	121	0	0	0	273	360				
4	5	5	18	5	185	122	0	0	0	124	380				
5	5	5	5	5	179	142	0	0	0	155	453				
6	12	16	5	5	139	144	0	0	0	107	503				
7	12	16	24	28	10	145	0	0	0	58	512				
8	10	18	34	38	0	145	0	0	0	17	512				
9	9	19	54	58	0	145	0	0	0	26	538				
10	8	20	96	100	0	145	0	0	0	113	628				
11	5	20	103	107	0	145	0	0	0	173	736				
12	2	20	101	107	0	145	0	0	0	104	748				

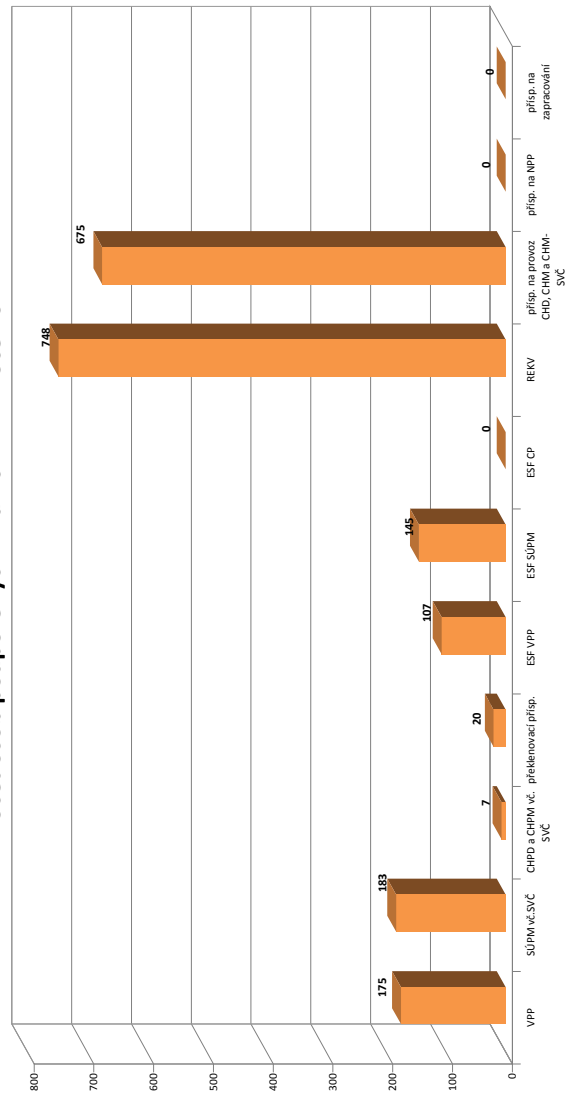

Ostrava-město

Vývoj na trhu práce v roce 2011

měsíc	evidovaní uchazeči na konci sled.měs.					počet osob pobírajících podporu	MN v %	nově hlášení uchazeči	vyřazení uchazeči	nově hlášená a uvolněná VPM	obsazená a zrušená VPM	VPM celkem	počet uchazečů na 1 VPM
	celkem	dosažitelní	ženy	abs. škol a mladiství	osoby se ZP								
1	22 003	20 829	10 360	1 232	2 388	5 139	12,2	2 118	1 847	622	826	1 237	17,8
2	21 923	20 590	10 324	1 325	2 367	4 787	12,1	1 673	1 753	787	743	1 281	17,1
3	21 629	20 375	10 194	1 322	2 327	4 488	12,0	1 844	2 138	959	734	1 506	14,4
4	21 081	19 889	10 067	1 283	2 309	4 146	11,7	1 703	2 251	606	589	1 523	13,8
5	20 535	19 348	9 911	1 104	2 280	3 799	11,4	1 765	2 311	899	704	1 718	12,0
6	20 145	19 124	9 826	992	2 275	3 650	11,2	1 680	2 070	886	639	1 965	10,3
7	20 297	19 461	10 116	978	2 288	3 860	11,5	1 910	1 758	604	553	2 016	10,1
8	20 237	19 321	10 102	1 095	2 259	3 799	11,4	1 829	1 889	769	753	2 032	10,0
9	20 102	19 066	10 006	1 245	2 211	3 533	11,2	2 527	2 662	922	775	2 179	9,2
10	19 779	18 686	9 850	1 257	2 188	3 521	11,0	1 827	2 150	567	820	1 926	10,3
11	19 884	18 701	9 852	1 213	2 191	3 636	11,0	1 932	1 827	522	633	1 815	11,0
12	20 445	19 409	9 981	1 196	2 220	3 880	11,4	1 973	1 412	289	389	1 715	11,9

Evidovaní uchazeči a volná pracovní místa

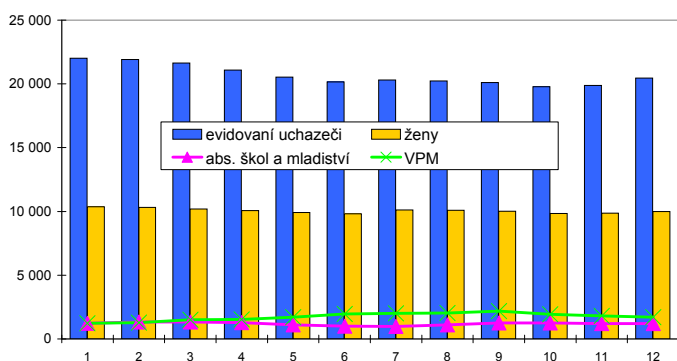

Nově hlášení a vyřazení uchazeči

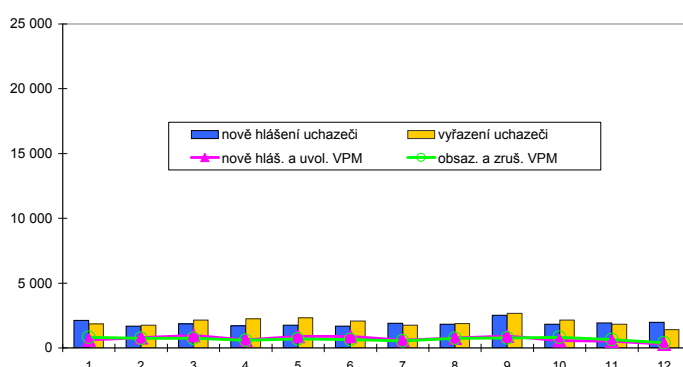

Struktura nezaměstnanosti v roce 2011

stav na konci čtvrtletí	celkový počet evidovan. uchazečů	Věková struktura nezaměstnaných				Délka nezaměstnanosti				
		do 19 let	20 - 34 let	35 - 49 let	nad 50 let	do 3 měsíců	3 - 6 měsíců	6 - 9 měsíců	9 - 12 měsíců	nad 12 měsíců
I.	21 629	920	7 462	7 107	6 140	4 609	3 933	2 477	1 490	9 120
II.	20 145	811	6 692	6 697	5 945	4 248	3 000	2 320	1 616	8 961
III.	20 102	1 059	6 678	6 676	5 689	4 917	2 768	1 841	1 544	9 032
IV.	20 445	907	6 810	6 938	5 790	4 838	3 287	1 863	1 335	9 122

stav na konci čtvrtletí	uchazeči celkem	Struktura nezaměstnaných podle vzdělání								
		bez vzděl.+ neúpl.zák.vz.	základní vzdělání	vyučení	střední bez maturity	vyučení s maturitou	ÚSV	ÚSO	vyšší odborné	bakal.+ VŠ
I.	21 629	28	7 607	8 060	609	1 011	576	2 631	92	1 015
II.	20 145	136	7 180	7 287	563	908	544	2 377	86	1 064
III.	20 102	146	7 161	7 186	612	878	503	2 369	95	1 152
IV.	20 445	161	7 212	7 397	617	914	525	2 369	83	1 167

stav na konci čtvrtletí	VPM celkem	Struktura volných pracovních míst podle vzdělání								
		bez vzděl.+ neúpl.zák.vz.	základní vzdělání	vyučení	střední bez maturity	vyučení s maturitou	ÚSV	ÚSO	vyšší odborné	bakal.+ VŠ
I.	1 506	19	284	604	15	63	9	397	3	112
II.	1 965	30	389	878	18	68	7	460	4	111
III.	2 179	15	522	999	26	49	4	481	1	82
IV.	1 715	15	366	721	18	39	5	485	4	62

Struktura nezaměstnaných podle vzdělání

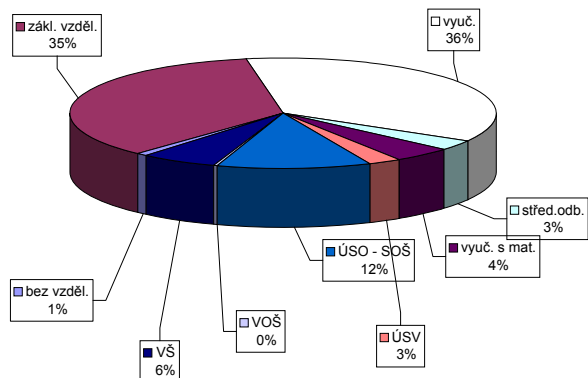

Struktura VPM podle vzdělání

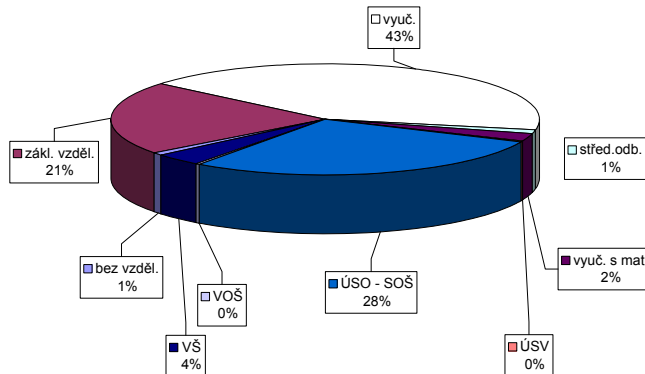

Vývoj v oblasti aktivní politiky zaměstnanosti v roce 2011 - Ostrava-město

číslo	Veřejné prospěšné práce (VPP)			Společensky účelná pracovní místa u zaměstnavatele			Společensky účelná pracovní místa - vyhrazená místa			Samostatná výděl. činnost (SVC)			Chráněné pracovní dílny - vytvoření			Chráněné pracovní místa - vytvoření			CHPM - SVC osob se ZP			Příspěvek na provoz CHPD, CHPM a CHPM - SVC OZP			Příspěvek na zapracování			Příspěvek na nový podnikatelský program (NPP)		
	stav na konci sled.měs. roku	celkem od poč. sled.měs. roku	umístění uchazečů	stav na konci sled.měs. roku	celkem od poč. sled.měs. roku	umístění uchazečů	stav na konci sled.měs. roku	celkem od poč. sled.měs. roku	umístění uchazečů	stav na konci sled.měs. roku	celkem od poč. sled.měs. roku	stav na konci sled.měs. roku	celkem od poč. sled.měs. roku	umístění uchazečů	stav na konci sled.měs. roku	celkem od poč. sled.měs. roku	stav na konci sled.měs. roku	celkem od poč. sled.měs. roku	umístění uchazečů	stav na konci sled.měs. roku	celkem od poč. sled.měs. roku	stav na konci sled.měs. roku	celkem od poč. sled.měs. roku	stav na konci sled.měs. roku	celkem od poč. sled.měs. roku	stav na konci sled.měs. roku	celkem od poč. sled.měs. roku	stav na konci sled.měs. roku	celkem od poč. sled.měs. roku	
1	177	10	156	14	1	0	1	0	19	261	19	261	19	99	0	0	0	13	0	6	0	0	0	0	0	0	0	0	0	
2	167	11	156	26	1	0	1	0	224	21	224	21	94	6	0	0	13	0	5	0	196	0	196	0	0	0	0	0	0	
3	161	13	148	29	0	0	0	0	201	36	201	36	95	14	0	0	13	0	4	0	199	0	199	0	0	0	0	0	0	
4	187	45	172	61	0	0	0	0	181	57	181	57	90	17	0	0	13	0	3	0	199	0	199	0	0	0	0	0	0	
5	298	165	274	180	0	0	0	0	178	71	178	71	89	22	0	0	9	0	3	0	199	0	199	0	0	0	0	0	0	
6	281	202	253	224	0	0	0	0	173	83	173	83	81	29	0	0	9	0	3	0	199	0	199	0	0	0	0	0	0	0
7	335	264	303	298	0	0	0	0	174	96	174	96	75	34	0	0	9	0	4	0	199	0	199	0	0	0	0	0	0	0
8	319	266	289	309	0	0	0	0	169	107	169	107	70	38	0	0	9	0	4	0	196	0	199	0	0	0	0	0	0	0
9	308	269	281	319	0	0	0	0	153	124	153	124	63	40	0	0	9	0	3	0	196	0	199	2	0	0	0	0	0	0
10	289	269	270	332	0	0	0	0	140	148	140	148	43	43	0	0	8	0	3	0	196	0	199	0	0	0	0	0	0	0
11	205	269	194	332	0	0	0	0	132	164	132	164	46	47	0	0	8	0	3	0	196	0	199	0	0	0	0	0	0	0
12	148	269	137	333	0	0	0	0	99	176	99	176	44	47	0	0	8	0	3	0	387	0	390	0	0	0	0	0	0	0

Počet osob podpořených v rámci APZ v roce 2011

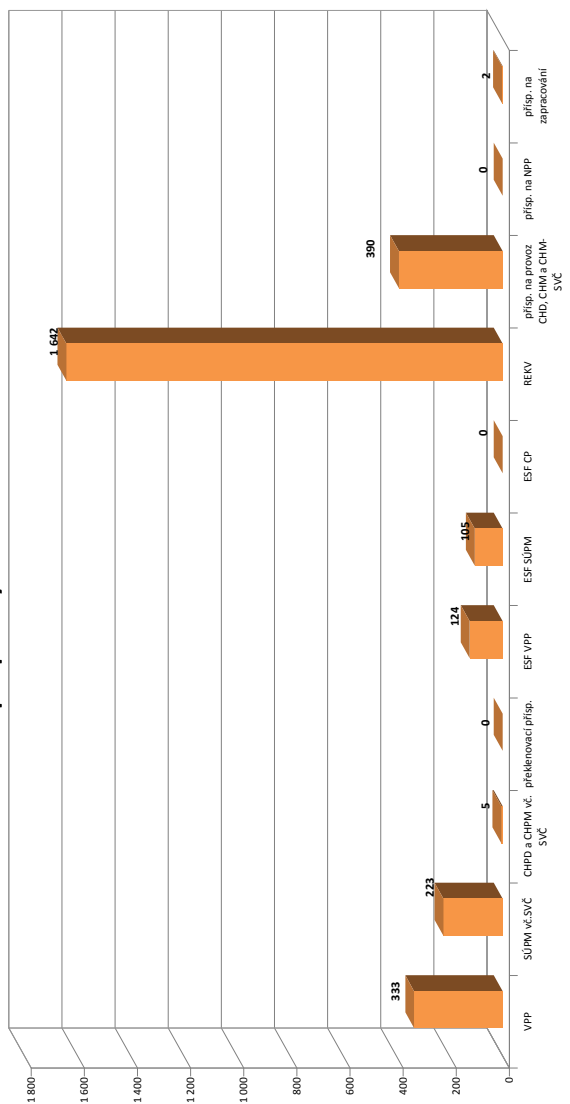

číslo	Překlenovací příspěvek (PP)			Projekt ESF - OP LZZ - VPP			Projekt ESF - OP LZZ - SÚPM			Projekt ESF - OP LZZ - CP			Uchazeči v rekvalifikaci		
	zaměstnaní	stav na konci sled.měs. roku	celkem od poč. sled.měs. roku	stav na konci sled.měs. roku	celkem od poč. sled.měs. roku	umístění uchazečů	stav na konci sled.měs. roku	celkem od poč. sled.měs. roku	stav na konci sled.měs. roku	celkem od poč. sled.měs. roku	stav na konci sled.měs. roku	celkem od poč. sled.měs. roku	stav na konci sled.měs. roku	celkem od poč. sled.měs. roku	
1	0	0	146	13	173	31	0	0	0	326	156				
2	0	0	146	25	213	91	0	0	0	404	412				
3	0	0	123	56	201	97	0	0	0	364	591				
4	0	0	77	58	185	102	0	0	0	321	764				
5	0	0	58	58	148	105	0	0	0	338	956				
6	0	0	57	58	98	105	0	0	0	159	1033				
7	0	0	16	58	0	105	0	0	0	54	1040				
8	0	0	22	64	0	105	0	0	0	86	1084				
9	0	0	34	78	0	105	0	0	0	198	1253				
10	0	0	47	96	0	105	0	0	0	228	1432				
11	0	0	59	109	0	105	0	0	0	254	1614				
12	0	0	71	124	0	105	0	0	0	103	1642				

Moravskoslezský kraj

Vývoj na trhu práce v roce 2011

měsíc	evidování uchazeči na konci sled.měs.					počet osob pobírajících podporu	MN v %	nově hlášení uchazeči	vyřazení uchazeči	nově hlášená a uvolněná VPM	obsazená a zrušená VPM	VPM celkem	počet uchazečů na 1 VPM
	celkem	dosažitelní	ženy	abs. škol a mladiství	osoby se ZP								
1	83 829	79 952	39 053	5 086	10 500	22 723	12,5	8 651	7 598	1 933	1 925	3 199	26,2
2	83 251	78 767	38 758	5 150	10 453	21 642	12,3	6 209	6 787	1 736	1 702	3 233	25,8
3	81 278	76 628	38 220	5 026	10 357	19 836	12,0	6 449	8 422	2 504	1 983	3 754	21,7
4	77 378	73 007	37 198	4 756	10 151	16 785	11,4	6 193	10 093	1 978	1 673	4 059	19,1
5	74 549	70 179	36 596	4 069	10 018	14 419	11,0	6 114	8 943	2 678	2 003	4 734	15,7
6	72 766	68 818	36 186	3 572	9 921	13 610	10,8	6 159	7 942	2 842	2 037	5 539	13,1
7	72 975	69 486	37 034	3 673	9 817	14 282	10,9	7 106	6 897	1 597	1 959	5 177	14,1
8	72 342	68 922	37 016	4 143	9 610	13 725	10,8	6 823	7 456	2 236	2 061	5 352	13,5
9	71 514	67 849	36 441	4 895	9 366	12 491	10,7	9 243	10 071	2 137	2 275	5 214	13,7
10	70 662	66 858	35 936	4 807	9 312	12 545	10,5	7 007	7 859	1 503	2 180	4 537	15,6
11	71 034	66 762	35 690	4 495	9 297	13 232	10,5	7 236	6 864	1 533	1 868	4 202	16,9
12	75 019	71 266	36 443	4 435	9 458	15 729	11,2	9 054	5 069	1 047	1 086	4 163	18,0

Evidování uchazeči a volná pracovní místa

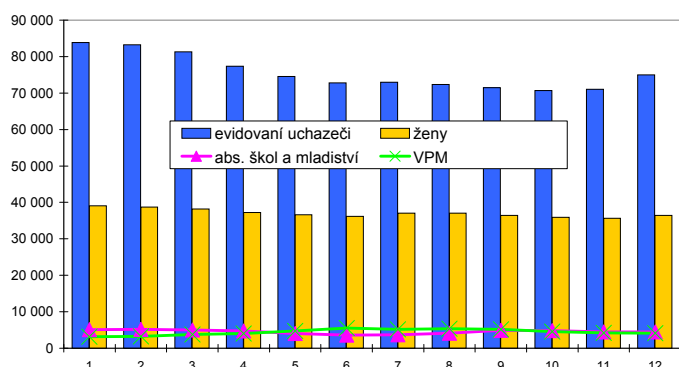

Nově hlášení a vyřazení uchazeči

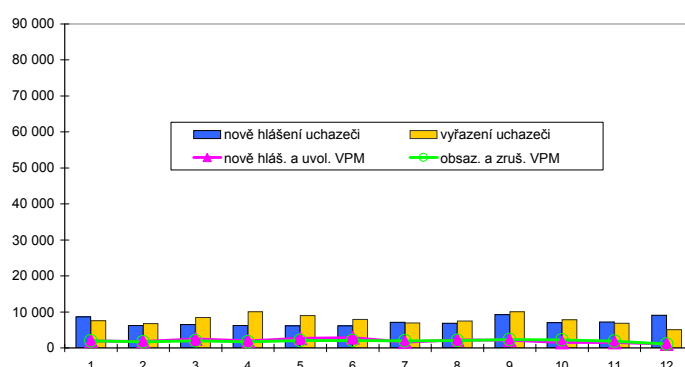

Struktura nezaměstnanosti v roce 2011

stav na konci čtvrtletí	celkový počet evidovan. uchazečů	Věková struktura nezaměstnaných				Délka nezaměstnanosti					
		do 19 let	20 - 34 let	35 - 49 let	nad 50 let	do 3 měsíců	3 - 6 měsíců	6 - 9 měsíců	9 - 12 měsíců	nad 12 měsíců	
I.	81 278	3 145	27 280	27 009	23 844	17 281	17 158	9 056	5 506	32 277	
II.	72 766	2 668	23 828	24 185	22 085	15 070	10 821	9 382	5 996	31 497	
III.	71 514	3 837	23 700	23 457	20 520	17 996	9 542	6 665	6 017	31 294	
IV.	75 019	3 116	24 812	25 500	21 591	19 965	11 999	6 614	4 769	31 672	
stav na konci čtvrtletí	Struktura nezaměstnaných podle vzdělání										
	uchazeči celkem	bez vzděl.+ neúpl.zák.vz.	základní vzdělání	vyučení	střední bez maturity	vyučení s maturitou	ÚSV	ÚSO	vyšší odborné	bakal.+ VŠ	
I.	81 278	598	23 335	34 093	2 984	4 121	2 250	10 365	348	3 184	
II.	72 766	714	21 825	29 100	2 694	3 575	2 104	9 151	332	3 271	
III.	71 514	714	21 443	27 939	2 726	3 555	1 976	9 162	348	3 651	
IV.	75 019	718	21 838	30 725	2 916	3 712	2 033	9 313	350	3 414	
stav na konci čtvrtletí	Struktura volných pracovních míst podle vzdělání										
	VPM celkem	bez vzděl.+ neúpl.zák.vz.	základní vzdělání	vyučení	střední bez maturity	vyučení s maturitou	ÚSV	ÚSO	vyšší odborné	bakal.+ VŠ	
I.	3 754	19	697	1 731	19	116	15	837	14	306	
II.	5 539	50	1 285	2 612	24	205	13	998	15	337	
III.	5 214	15	1 218	2 513	31	143	10	1 013	6	265	
IV.	4 163	16	809	1 975	25	119	6	958	14	241	

Struktura nezaměstnaných podle vzdělání

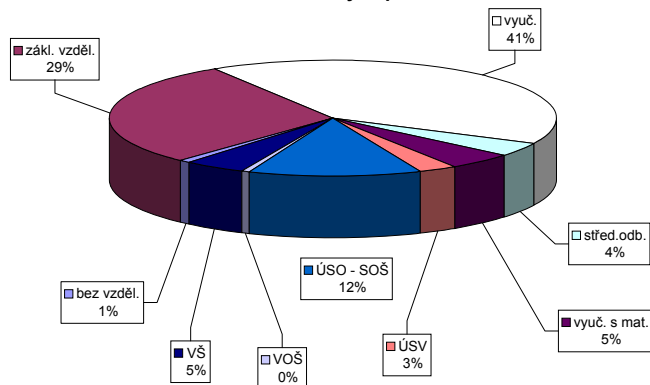

Struktura VPM podle vzdělání

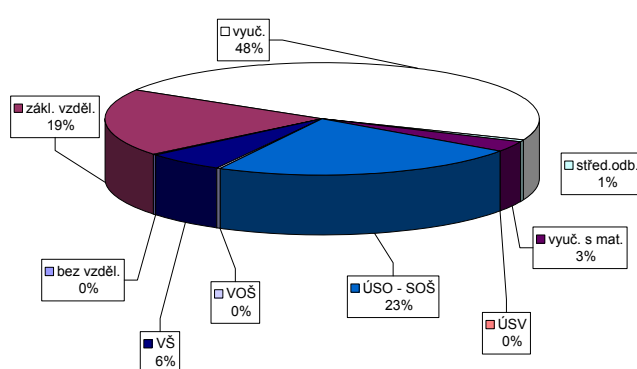

Vývoj v oblasti aktivní politiky zaměstnanosti v roce 2011 - Moravskoslezský kraj

číslo	Veřejné prospěšné práce (VPP)			Společensky účelná pracovní místa u zaměstnavatele			Společensky účelná pracovní místa - vyhrazená místa			Samostatná výděl. činnost (SVC)			Chráněné pracovní dílny - vytvoření			Chráněné pracovní místa - vytvoření			CHPM - SVC osob se ZP			Příspěvek na provoz CHPD, CHPM a CHPM - SVC OZP			Příspěvek na zapracování			Příspěvek na nový podnikatelský program (NPP)		
	vytvořená místa		umístění uchazečů	vytvořená místa		umístění uchazečů	vytvořená místa		umístění uchazečů	vytvořená místa		umístění uchazečů	vytvořená místa		umístění uchazečů	vytvořená místa		umístění uchazečů	vytvořená místa		umístění uchazečů	zaměstnaní		zaměstnaní		zaměstnaní		zaměstnaní		
	stav na konci sled. měs. roku	celkem od poč. roku	stav na konci sled. měs. roku	celkem od poč. roku	stav na konci sled. měs. roku	celkem od poč. roku	stav na konci sled. měs. roku	celkem od poč. roku	stav na konci sled. měs. roku	celkem od poč. roku	stav na konci sled. měs. roku	celkem od poč. roku	stav na konci sled. měs. roku	celkem od poč. roku	stav na konci sled. měs. roku	celkem od poč. roku	stav na konci sled. měs. roku	celkem od poč. roku	stav na konci sled. měs. roku	celkem od poč. roku	stav na konci sled. měs. roku	stav na konci sled. měs. roku	celkem od poč. roku	stav na konci sled. měs. roku	celkem od poč. roku	stav na konci sled. měs. roku	celkem od poč. roku	stav na konci sled. měs. roku	celkem od poč. roku	
1	317	13	289	16	185	0	167	11	11	707	32	683	36	488	3	130	0	117	23	40	0	0	0	0	0	0	0	0	0	
2	314	22	290	32	181	3	167	17	17	610	47	596	49	479	21	131	1	123	34	40	0	0	968	0	0	0	0	0	0	
3	789	518	325	92	142	17	122	25	25	538	71	524	68	476	67	130	2	122	35	39	1	0	1151	1151	2	0	0	0	0	
4	836	593	708	511	134	17	124	37	37	374	92	367	96	441	76	112	2	101	37	59	21	0	1151	1151	2	0	0	0	0	
5	1178	980	1014	875	139	24	127	41	41	303	118	296	118	423	114	118	8	108	44	55	21	0	1151	1151	2	0	0	0	0	
6	1259	1140	1097	1058	143	31	129	49	49	349	235	307	199	430	172	113	8	103	47	55	21	0	1151	1151	2	0	0	0	0	
7	1263	1212	1181	1251	149	41	132	56	56	406	324	375	292	416	200	113	8	102	49	67	33	0	1151	1151	1	0	0	0	0	
8	1238	1218	1166	1286	152	50	142	73	73	408	384	376	340	402	225	112	8	102	53	69	35	0	1158	1161	0	2	0	0	0	
9	1155	1228	1057	1307	144	52	135	79	79	440	469	399	409	401	257	111	8	101	59	71	37	0	1157	1161	2	4	0	0	0	
10	804	1231	728	1336	136	55	129	86	86	472	573	429	504	364	273	111	8	101	61	70	37	0	1157	1161	0	4	0	0	0	
11	532	1236	479	1344	132	58	124	87	87	520	680	476	605	359	295	91	8	81	61	81	48	0	1157	1161	0	4	0	0	0	
12	342	1239	317	1348	127	62	118	91	91	455	739	434	663	309	304	83	8	77	61	91	58	0	1957	1961	0	4	0	0	0	

Počet osob podpořených v rámci APZ v roce 2011

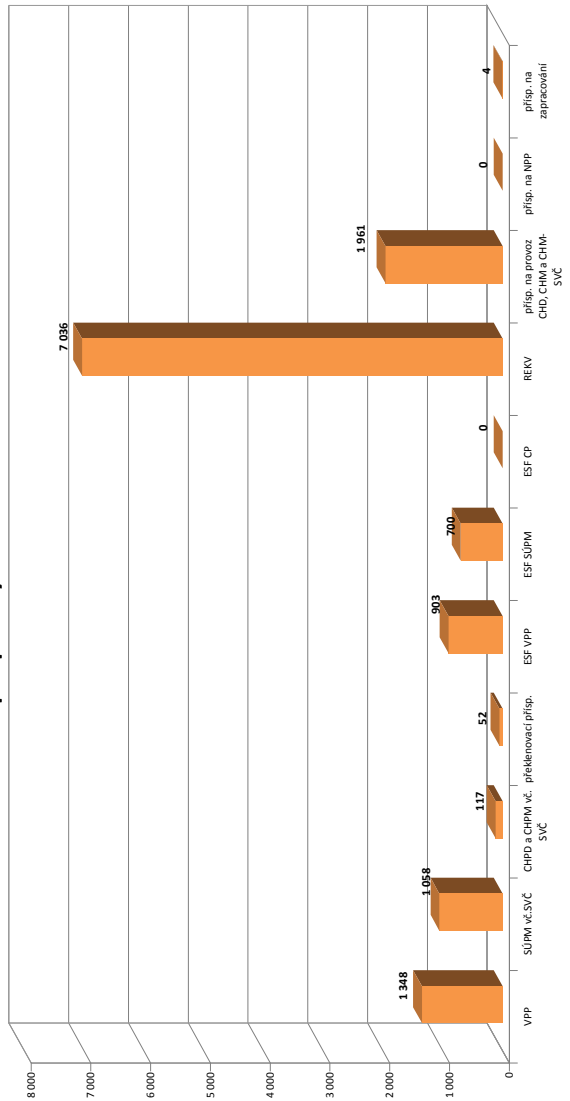

číslo	Překlenovací příspěvek (PP)			Projekt ESF - OP LZZ - VPP			Projekt ESF - OP LZZ - SÚPM			Projekt ESF - OP LZZ - CP			Uchazeči v requalifikaci		
	zaměstnaní		umístění uchazečů	umístění uchazečů		umístění uchazečů	umístění uchazečů		umístění uchazečů	umístění uchazečů		umístění uchazečů		umístění uchazečů	
	stav na konci sled. měs. roku	celkem od poč. roku	stav na konci sled. měs. roku	celkem od poč. roku	stav na konci sled. měs. roku	celkem od poč. roku	stav na konci sled. měs. roku	celkem od poč. roku	stav na konci sled. měs. roku	celkem od poč. roku	stav na konci sled. měs. roku	celkem od poč. roku	stav na konci sled. měs. roku	celkem od poč. roku	stav na konci sled. měs. roku
1	0	0	662	32	561	149	0	0	0	875	364				
2	0	0	699	92	726	349	0	0	0	1 330	1 208				
3	6	6	606	168	876	588	0	0	0	1 618	2 388				
4	8	8	475	229	879	632	0	0	0	1 289	3 019				
5	9	9	285	232	837	694	0	0	0	1 400	4 007				
6	25	29	292	241	671	699	0	0	0	852	4 482				
7	30	34	235	299	17	700	0	0	0	577	4 664				
8	29	38	280	412	0	700	0	0	0	481	4 878				
9	30	42	378	525	0	700	0	0	0	716	5 422				
10	28	44	515	686	0	700	0	0	0	954	6 195				
11	27	48	568	800	0	700	0	0	0	1 073	6 894				
12	19	52	634	903	0	700	0	0	0	549	7 036				

Regionální statistika

trhu práce v roce 2011

oblasti – NUTS2

Praha

Vývoj na trhu práce v roce 2011

měsíc	evidování uchazeči na konci sled.měs.					počet osob pobírajících podporu	MN v %	nově hlášení uchazeči	vyřazení uchazeči	nově hlášená a uvolněná VPM	obsazená a zrušená VPM	VPM celkem	počet uchazečů na 1 VPM
	celkem	dosazitelni	ženy	abs. škol a mladiství	osoby se ZP								
1	33 663	32 242	16 654	1 646	2 569	11 543	4,1	4 864	4 634	2 570	3 257	5 056	6,7
2	33 814	32 343	16 632	1 702	2 565	10 919	4,1	4 464	4 313	2 718	2 226	5 548	6,1
3	33 713	32 095	16 622	1 717	2 532	10 397	4,1	4 638	4 739	3 403	3 020	5 931	5,7
4	33 104	31 551	16 323	1 649	2 513	9 921	4,0	4 206	4 815	2 891	2 523	6 299	5,3
5	32 295	30 698	15 968	1 417	2 518	9 397	3,9	3 887	4 696	2 611	2 853	6 057	5,3
6	32 101	30 537	16 015	1 314	2 538	9 256	3,9	4 175	4 369	2 684	2 514	6 227	5,2
7	33 084	31 666	16 721	1 241	2 595	9 804	4,0	4 590	3 607	2 175	2 025	6 377	5,2
8	33 406	31 992	17 019	1 378	2 563	9 830	4,1	4 531	4 209	2 601	2 131	6 847	4,9
9	32 904	31 443	16 674	1 635	2 498	9 151	4,0	5 467	5 969	2 325	2 298	6 874	4,8
10	32 786	31 294	16 531	1 751	2 486	9 096	4,0	4 583	4 701	2 366	1 993	7 247	4,5
11	32 698	31 145	16 391	1 715	2 493	9 197	4,0	4 324	4 412	1 830	1 857	7 220	4,5
12	32 580	31 019	16 326	1 622	2 490	9 226	3,9	3 801	3 919	1 967	1 722	7 465	4,4

Evidování uchazeči a volná pracovní místa

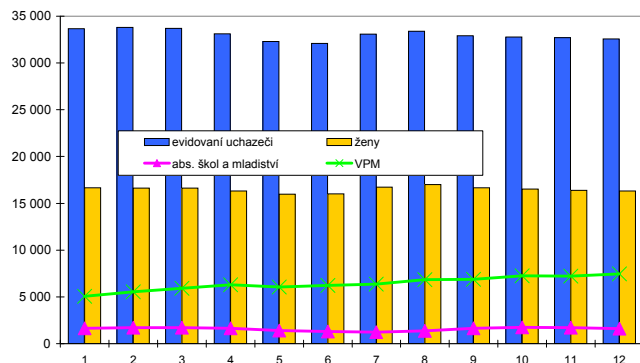

Nově hlášení a vyřazení uchazeči

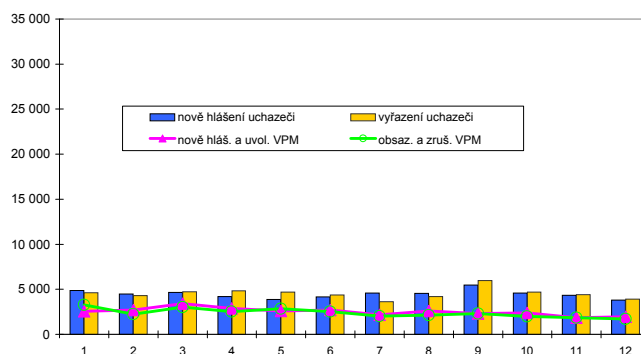

Struktura nezaměstnanosti v roce 2011

stav na konci čtvrtletí	celkový počet evidovan. uchazečů	Věková struktura nezaměstnaných				Délka nezaměstnanosti				
		do 19 let	20 - 34 let	35 - 49 let	nad 50 let	do 3 měsíců	3 - 6 měsíců	6 - 9 měsíců	9 - 12 měsíců	nad 12 měsíců
I.	33 713	983	12 919	10 651	9 160	11 275	8 051	4 446	2 360	7 581
II.	32 101	831	12 003	10 369	8 898	9 876	7 176	4 734	2 684	7 631
III.	32 904	1 240	12 656	10 625	8 383	11 553	6 372	4 268	2 861	7 850
IV.	32 580	1 038	12 418	10 809	8 315	10 351	7 430	3 816	2 788	8 195

stav na konci čtvrtletí	uchazeči celkem	Struktura nezaměstnaných podle vzdělání									
		bez vzděl. + neúpl.zák.vz.	základní vzdělání	vyučení	střední bez maturity	vyučení s maturitou	ÚSV	ÚSO	vyšší odborné	bakal.+ VŠ	
I.	33 713	64	5 544	9 704	858	2 042	1 531	8 431	533	5 006	
II.	32 101	60	5 493	9 176	748	1 843	1 425	7 926	470	4 960	
III.	32 904	71	5 469	9 153	877	1 899	1 408	8 190	573	5 264	
IV.	32 580	58	5 533	9 180	797	1 872	1 457	8 053	551	5 079	

stav na konci čtvrtletí	VPM celkem	Struktura volných pracovních míst podle vzdělání								
		bez vzděl. + neúpl.zák.vz.	základní vzdělání	vyučení	střední bez maturity	vyučení s maturitou	ÚSV	ÚSO	vyšší odborné	bakal.+ VŠ
I.	5 931	434	2 345	673	225	335	254	771	72	822
II.	6 227	286	2 197	798	371	356	195	850	103	1 071
III.	6 874	453	2 516	990	402	327	227	835	150	974
IV.	7 465	351	2 775	1 126	458	384	253	896	147	1 075

Struktura nezaměstnaných podle vzdělání

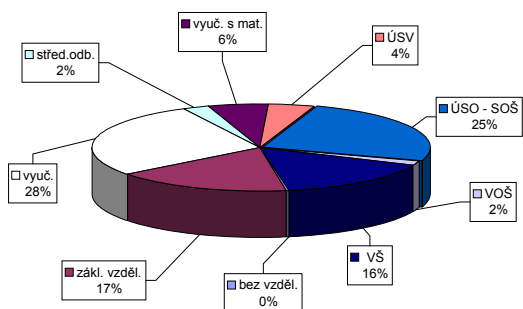

Struktura VPM podle vzdělání

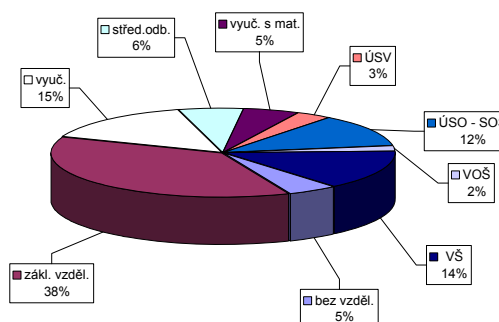

Vývoj v oblasti aktivní politiky zaměstnanosti v roce 2011 - Praha

číslo	Veřejné prospěšné práce (VPP)			Společensky účelná pracovní místa u zaměstnavatele			Společensky účelná pracovní místa - vyhrazená místa			Samostatná výdělničinnost (SVC)			Chráněné pracovní dílny - vytvoření			Chráněné pracovní místa - vytvoření			CHPM - SVC osob se ZP			Příspěvek na provoz CHPD, CHPM a CHPM - SVC OZP			Příspěvek na zapracování			Příspěvek na nový podnikatelský program (NPP)		
	vytvořená místa	umístění uchazečů	celkem od poč. sled. měs. roku	vytvořená místa	umístění uchazečů	celkem od poč. sled. měs. roku	vytvořená místa	umístění uchazečů	celkem od poč. sled. měs. roku	umístění uchazečů	stav na konci sled. měs. roku	celkem od poč. sled. měs. roku	vytvořená místa	umístění uchazečů	celkem od poč. sled. měs. roku	stav na konci sled. měs. roku	celkem od poč. sled. měs. roku	vytvořená místa	umístění uchazečů	celkem od poč. sled. měs. roku	stav na konci sled. měs. roku	celkem od poč. sled. měs. roku	zaměstnaní	stav na konci sled. měs. roku	celkem od poč. sled. měs. roku	zaměstnaní	stav na konci sled. měs. roku	celkem od poč. sled. měs. roku	zaměstnaní	stav na konci sled. měs. roku
1	0	0	0	0	0	0	18	2	16	0	12	1	33	0	25	0	7	5	1	0	3	1	330	181	0	0	0	0	0	0
2	0	0	0	0	0	0	20	4	16	0	13	2	33	0	25	0	12	10	1	0	3	1	330	181	0	0	0	0	0	0
3	0	0	0	0	0	0	32	17	24	8	14	3	40	7	25	0	12	10	4	3	2	1	330	181	0	0	0	0	0	0
4	0	0	0	0	0	0	35	26	31	21	17	6	40	7	25	0	12	10	4	3	2	1	338	189	0	0	0	0	0	0
5	2	2	2	0	0	0	31	29	26	23	20	11	33	7	18	0	12	10	4	3	2	1	338	189	0	0	0	0	0	0
6	2	2	2	3	0	0	22	30	17	23	21	12	19	7	4	0	12	10	4	3	2	1	371	222	0	0	0	0	0	0
7	2	2	2	3	0	0	26	35	17	24	24	15	19	7	4	0	12	10	4	3	2	1	371	222	0	0	0	0	0	0
8	2	2	2	3	0	0	27	38	17	25	26	17	19	7	4	0	12	10	4	3	2	1	371	222	0	0	0	0	0	0
9	2	2	2	3	0	0	24	38	17	28	28	19	19	7	4	0	12	10	4	3	2	1	371	222	0	0	0	0	0	0
10	2	2	2	3	0	0	10	38	5	28	28	20	31	23	0	16	14	4	3	3	2	401	252	0	0	0	0	0	0	0
11	2	2	2	3	0	0	19	50	15	39	28	20	31	23	0	18	16	4	3	3	2	406	257	0	0	0	0	0	0	0
12	0	0	0	3	0	0	18	51	17	43	31	23	31	23	0	18	17	3	3	3	2	877	728	0	0	0	0	0	0	0

Počet osob podpořených v rámci APZ v roce 2011

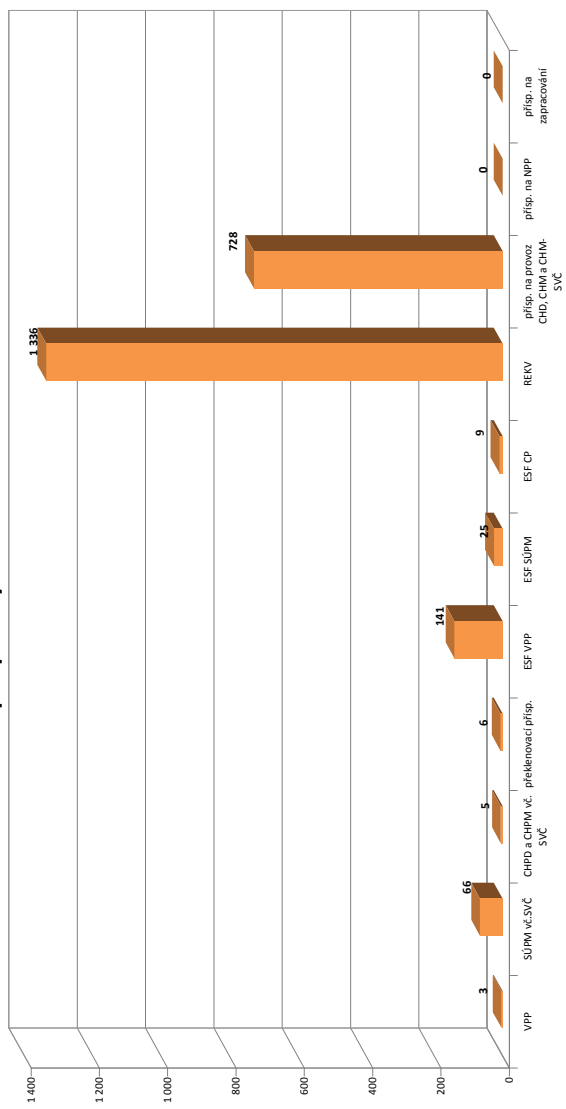

číslo	Překlenovací příspěvek (PP)			Projekt ESF - OP LZZ - VPP			Projekt ESF - OP LZZ - SÚPM			Projekt ESF - OP LZZ - CP			Uchazeči v rekvifikaci		
	zaměstnaní	stav na konci sled. měs. roku	celkem od poč. sled. měs. roku	umístění uchazečů	stav na konci sled. měs. roku	celkem od poč. sled. měs. roku	umístění uchazečů	stav na konci sled. měs. roku	celkem od poč. sled. měs. roku	umístění uchazečů	stav na konci sled. měs. roku	celkem od poč. sled. měs. roku	stav na konci sled. měs. roku	celkem od poč. sled. měs. roku	
1	0	0	4	7	4	6	0	0	0	0	0	116	129		
2	0	0	37	39	16	10	0	0	0	0	136	251			
3	1	1	45	46	25	19	0	0	0	0	218	499			
4	2	2	67	72	31	25	4	4	4	4	185	677			
5	5	5	65	78	29	25	3	4	4	4	184	860			
6	5	5	64	79	26	25	6	7	7	7	89	979			
7	6	6	85	85	0	25	5	5	5	5	6	984			
8	5	5	18	97	0	25	5	9	9	9	6	988			
9	5	5	22	102	0	25	5	9	9	9	79	1 082			
10	4	6	45	127	0	25	4	9	9	9	110	1 180			
11	2	6	56	139	0	25	4	9	9	9	121	1 289			
12	1	6	55	141	0	25	0	9	9	9	65	1 336			

Střední Čechy

Vývoj na trhu práce v roce 2011

měsíc	evidovaní uchazeči na konci sled.měs.					počet osob pobírajících podporu	MN v %	nově hlášení uchazeči	vyřazení uchazeči	nově hlášená a uvolněná VPM	obsazená a zrušená VPM	VPM celkem	počet uchazečů na 1 VPM
	celkem	dosazitelní	ženy	abs. škol a mladiství	osoby se ZP								
1	55 923	54 896	26 789	3 249	6 227	20 859	7,9	7 392	6 185	1 803	1 404	3 998	14,0
2	55 396	54 207	26 541	3 261	6 236	19 658	7,8	5 244	5 771	1 387	1 506	3 879	14,3
3	53 876	52 386	26 012	3 206	6 305	17 725	7,5	5 727	7 247	1 925	1 757	4 047	13,3
4	50 784	49 317	25 302	3 029	6 185	15 172	7,0	5 167	8 259	1 302	1 407	3 942	12,9
5	49 000	47 534	24 889	2 579	6 216	13 464	6,8	5 037	6 821	1 633	1 388	4 187	11,7
6	48 517	47 317	25 065	2 244	6 247	13 092	6,8	5 161	5 644	1 667	1 570	4 284	11,3
7	49 290	48 250	26 063	2 288	6 279	13 818	6,9	5 746	4 973	1 592	1 665	4 211	11,7
8	48 999	48 007	26 086	2 541	6 152	13 302	6,9	5 700	5 991	1 640	1 314	4 537	10,8
9	48 512	47 360	25 497	3 372	5 887	12 110	6,8	7 838	8 325	1 156	1 256	4 437	10,9
10	47 900	46 440	25 102	3 548	5 840	12 003	6,6	5 690	6 302	1 244	1 397	4 284	11,2
11	48 248	47 010	25 078	3 378	5 842	12 360	6,7	5 921	5 573	1 299	1 220	4 363	11,1
12	50 594	49 558	25 606	3 215	5 967	14 059	7,1	6 708	4 362	811	1 120	4 054	12,5

Evidování uchazeči a volná pracovní místa

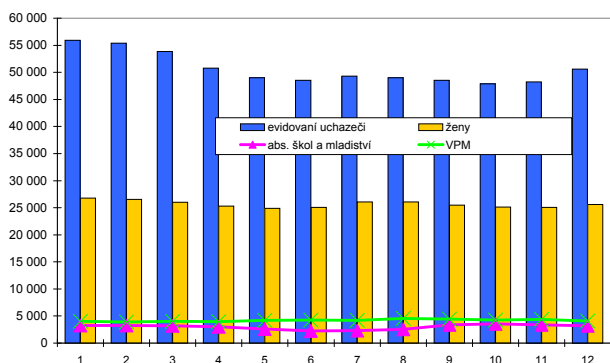

Nově hlášení a vyřazení uchazeči

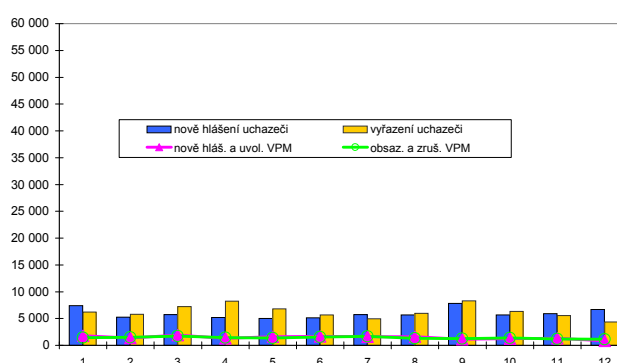

Struktura nezaměstnanosti v roce 2011

stav na konci čtvrtletí	celkový počet evidovan. uchazečů	Věková struktura nezaměstnaných				Délka nezaměstnanosti				
		do 19 let	20 - 34 let	35 - 49 let	nad 50 let	do 3 měsíců	3 - 6 měsíců	6 - 9 měsíců	9 - 12 měsíců	nad 12 měsíců
I.	53 876	2 294	19 444	17 009	15 129	14 161	13 722	6 732	3 751	15 510
II.	48 517	1 980	17 499	15 307	13 731	12 341	8 992	7 188	4 333	15 663
III.	48 512	3 097	18 106	15 114	12 195	14 784	7 796	5 403	4 391	16 138
IV.	50 594	2 546	18 536	16 466	13 046	15 227	9 788	4 973	3 681	16 925

stav na konci čtvrtletí	uchazeči celkem	Struktura nezaměstnaných podle vzdělání								
		bez vzděl. + neúpl. zák. vz.	základní vzdělání	vyučení	střední bez maturity	vyučení s maturitou	ÚSV	ÚSO	vyšší odborné	bakal. + VŠ
I.	53 876	334	13 763	21 850	1 734	2 610	1 587	9 028	418	2 552
II.	48 517	320	13 280	18 314	1 566	2 283	1 532	8 268	381	2 573
III.	48 512	311	12 964	17 896	1 587	2 507	1 382	8 539	484	2 842
IV.	50 594	312	13 270	19 633	1 629	2 487	1 478	8 670	430	2 685

stav na konci čtvrtletí	VPM celkem	Struktura volných pracovních míst podle vzdělání								
		bez vzděl. + neúpl. zák. vz.	základní vzdělání	vyučení	střední bez maturity	vyučení s maturitou	ÚSV	ÚSO	vyšší odborné	bakal. + VŠ
I.	4 047	95	1 459	1 306	105	173	94	461	29	325
II.	4 284	124	1 320	1 562	99	215	104	488	34	338
III.	4 437	125	1 252	1 785	92	215	97	527	36	308
IV.	4 054	364	1 068	1 456	98	224	121	419	33	271

Struktura nezaměstnaných podle vzdělání

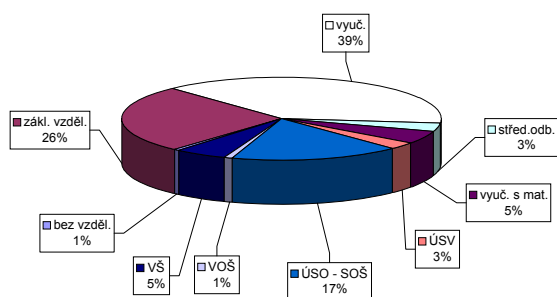

Struktura VPM podle vzdělání

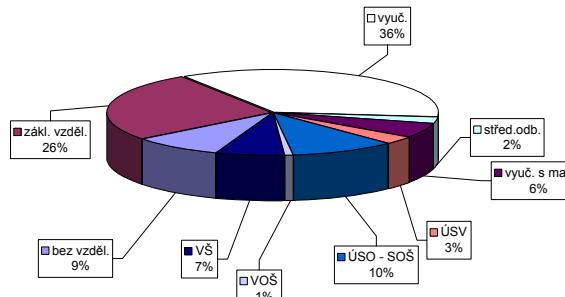

Vývoj v oblasti aktivní politiky zaměstnanosti v roce 2011 - Střední Čechy

číslo	Veřejné prospěšné práce (VPP)			Společensky účelná pracovní místa u zaměstnavatele			Společensky účelná pracovní místa - vyhrazená místa			Samostatná výděl. činnost (SVC)			Chráněné pracovní dílny - vytvoření			Chráněné pracovní místa - vytvoření			CHPM - SVC osob se ZP			Příspěvek na provoz CHPD, CHPM a CHPM - SVC OZP			Příspěvek na zapracování			Příspěvek na nový podnikatelský program (NPP)		
	stav na konci sled. měs.	celkem od poč. roku	umístění uchazečů na konci sled. měs.	stav na konci sled. měs.	celkem od poč. roku	umístění uchazečů na konci sled. měs.	stav na konci sled. měs.	celkem od poč. roku	umístění uchazečů na konci sled. měs.	stav na konci sled. měs.	celkem od poč. roku	stav na konci sled. měs.	celkem od poč. roku	umístění uchazečů na konci sled. měs.	stav na konci sled. měs.	celkem od poč. roku	stav na konci sled. měs.	celkem od poč. roku	umístění uchazečů na konci sled. měs.	stav na konci sled. měs.	celkem od poč. roku	stav na konci sled. měs.	celkem od poč. roku	stav na konci sled. měs.	celkem od poč. roku	stav na konci sled. měs.	celkem od poč. roku	stav na konci sled. měs.	celkem od poč. roku	
1	294	15	218	3	0	0	0	16	255	14	262	7	228	58	0	40	0	10	0	5	0	2	0	370	0	0	0	0	0	
2	329	136	244	76	0	0	0	36	232	46	250	25	243	79	21	39	2	10	0	5	0	2	0	460	0	0	0	0	0	
3	541	405	357	243	0	0	0	83	209	91	223	46	249	87	32	51	14	11	1	5	1	4	2	530	0	0	0	0	0	
4	788	690	674	599	0	0	0	191	235	190	242	66	258	89	34	72	36	11	1	11	7	4	2	586	0	0	0	0	0	
5	937	891	845	849	0	0	0	265	287	267	294	90	272	79	34	63	36	11	1	11	7	4	2	588	0	0	0	0	0	
6	809	953	733	927	0	0	0	327	293	329	299	101	277	79	34	62	36	10	1	10	7	4	2	605	0	0	0	0	0	
7	669	980	638	973	0	0	0	378	306	390	321	282	281	79	34	63	37	10	1	10	7	4	3	605	0	0	0	0	0	
8	562	1 001	526	998	0	0	0	413	308	424	321	281	270	79	34	63	37	10	1	10	9	4	3	605	0	0	0	0	0	
9	464	1 022	427	1 029	0	0	0	473	278	498	298	270	133	79	34	63	38	10	1	10	9	4	3	605	0	0	0	0	0	
10	446	1 033	393	1 041	0	0	0	563	313	587	331	263	144	79	34	63	38	10	1	10	9	4	4	605	0	0	0	0	0	
11	338	1 041	303	1 061	0	0	0	600	242	623	252	259	152	69	34	63	38	10	1	10	9	5	5	595	0	0	0	0	0	
12	90	1 042	87	1 062	0	0	0	612	155	637	159	257	157	65	34	59	39	8	1	8	9	5	5	706	0	0	0	0	0	

Počet osob podpořených v rámci APZ v roce 2011

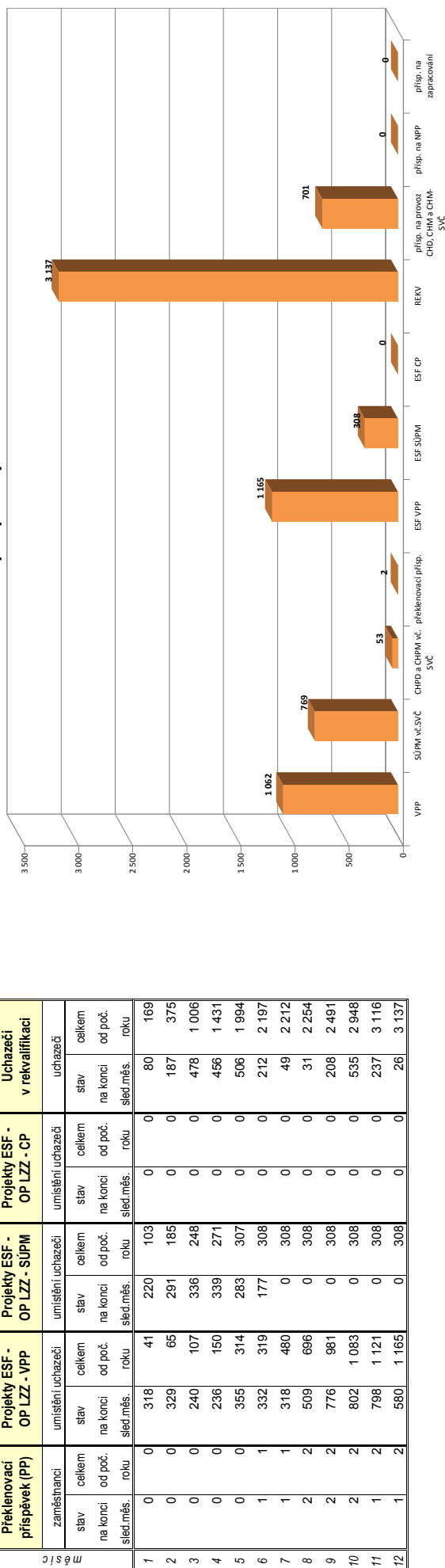

číslo	Překlenovací příspěvek (PP)			Projekt ESF - OP LZZ - VPP			Projekt ESF - OP LZZ - SÚPM			Projekt ESF - OP LZZ - CP			Uchazeči v rekvalifikaci		
	stav na konci sled. měs.	celkem od poč. roku	umístění uchazečů na konci sled. měs.	stav na konci sled. měs.	celkem od poč. roku	umístění uchazečů na konci sled. měs.	stav na konci sled. měs.	celkem od poč. roku	umístění uchazečů na konci sled. měs.	stav na konci sled. měs.	celkem od poč. roku	stav na konci sled. měs.	celkem od poč. roku	stav na konci sled. měs.	celkem od poč. roku
1	0	0	318	41	0	0	220	103	0	0	80	169			
2	0	0	329	65	0	0	291	185	0	0	187	375			
3	0	0	240	107	0	0	336	248	0	0	478	1 006			
4	0	0	236	150	0	0	339	271	0	0	456	1 431			
5	0	0	355	314	0	0	283	307	0	0	506	1 994			
6	1	1	332	319	0	0	177	308	0	0	212	2 197			
7	1	1	318	480	0	0	0	308	0	0	49	2 212			
8	2	2	509	696	0	0	0	308	0	0	31	2 254			
9	2	2	776	981	0	0	0	308	0	0	208	2 491			
10	2	2	802	1 083	0	0	0	308	0	0	535	2 948			
11	1	2	798	1 121	0	0	0	308	0	0	237	3 116			
12	1	2	580	1 165	0	0	0	308	0	0	26	3 137			

Jihozápad

Vývoj na trhu práce v roce 2011

měsíc	evidování uchazeči na konci sled.měs.					počet osob pobírajících podporu	MN v %	nově hlášení uchazeči	vyřazení uchazeči	nově hlášená a uvolněná VPM	obsazená a zrušená VPM	VPM celkem	počet uchazečů na 1 VPM
	celkem	dosazeitelní	ženy	abs. škol a mladiství	osoby se ZP								
1	58 923	56 958	27 191	3 569	7 690	23 592	8,7	8 534	6 423	1 759	2 020	3 750	15,7
2	58 175	55 966	26 827	3 577	7 660	22 603	8,5	5 417	6 165	1 778	1 755	3 773	15,4
3	55 018	52 587	25 969	3 448	7 579	19 384	8,0	5 789	8 946	2 013	1 965	3 821	14,4
4	50 161	47 805	24 856	3 205	7 337	15 179	7,3	5 284	10 141	1 956	1 548	4 229	11,9
5	46 884	44 461	24 126	2 742	7 111	12 576	6,7	5 071	8 348	1 920	1 833	4 316	10,9
6	45 747	43 739	24 041	2 316	7 105	11 939	6,6	5 322	6 459	1 937	1 744	4 509	10,1
7	46 439	44 835	25 019	2 531	7 013	12 426	6,8	6 024	5 332	1 454	1 197	4 766	9,7
8	45 541	43 928	24 846	2 803	6 847	11 953	6,6	5 488	6 386	1 882	1 581	5 067	9,0
9	44 384	42 705	23 993	3 480	6 479	10 638	6,4	7 610	8 767	1 799	1 993	4 873	9,1
10	44 139	42 297	23 765	3 538	6 446	10 918	6,4	5 953	6 198	1 943	2 109	4 707	9,4
11	44 919	43 105	23 904	3 278	6 516	11 728	6,5	6 346	5 566	1 490	1 826	4 371	10,3
12	49 758	48 180	24 844	3 241	6 716	14 709	7,3	9 117	4 278	1 407	1 102	4 676	10,6

Evidování uchazeči a volná pracovní místa

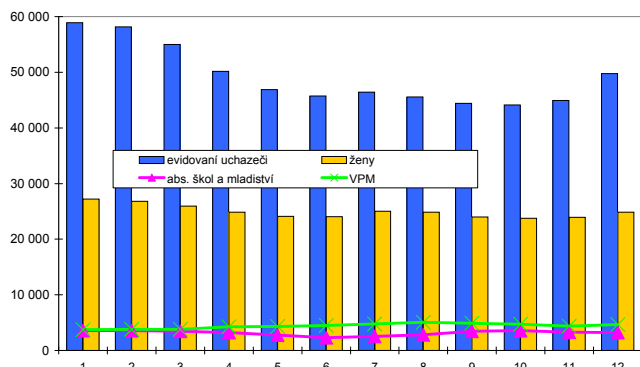

Nově hlášení a vyřazení uchazeči

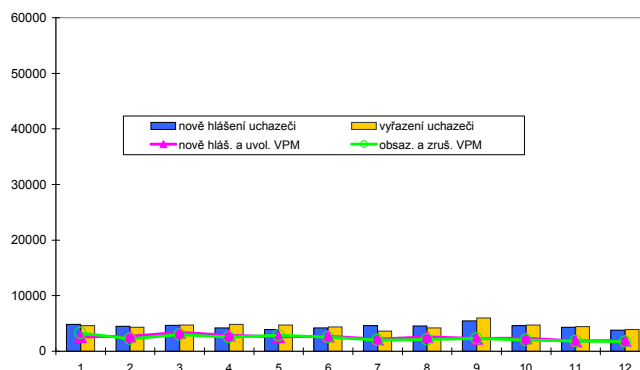

Struktura nezaměstnanosti v roce 2011

stav na konci čtvrtletí	celkový počet evidovan. uchazečů	Věková struktura nezaměstnaných				Délka nezaměstnanosti				
		do 19 let	20 - 34 let	35 - 49 let	nad 50 let	do 3 měsíců	3 - 6 měsíců	6 - 9 měsíců	9 - 12 měsíců	nad 12 měsíců
I.	55 018	2 331	19 505	17 734	15 448	14 642	15 547	6 326	3 354	15 149
II.	45 747	1 897	16 327	14 449	13 074	12 203	8 180	6 763	3 855	14 746
III.	44 384	2 835	16 442	13 808	11 299	14 290	7 133	4 548	3 849	14 564
IV.	49 758	2 478	17 839	16 492	12 949	17 995	9 023	4 533	3 069	15 138

stav na konci čtvrtletí	uchazeči celkem	Struktura nezaměstnaných podle vzdělání								
		bez vzděl. + neúpl.zák.vz.	základní vzdělání	vyučení	střední bez maturity	vyučení s maturitou	ÚSV	ÚSO	vyšší odborné	bakal.+ VŠ
I.	55 018	223	14 329	23 182	1 701	2 566	1 370	8 749	384	2 514
II.	45 747	218	12 837	17 348	1 441	2 067	1 276	7 758	330	2 472
III.	44 384	218	12 482	16 370	1 433	2 141	1 143	7 397	430	2 770
IV.	49 758	221	13 372	20 113	1 562	2 329	1 214	7 841	418	2 688

stav na konci čtvrtletí	VPM celkem	Struktura volných pracovních míst podle vzdělání								
		bez vzděl. + neúpl.zák.vz.	základní vzdělání	vyučení	střední bez maturity	vyučení s maturitou	ÚSV	ÚSO	vyšší odborné	bakal.+ VŠ
I.	3 821	32	691	1 727	39	194	98	680	36	324
II.	4 509	31	778	2 286	78	254	110	609	39	324
III.	4 873	46	1 002	2 307	84	295	124	655	39	321
IV.	4 676	49	1 057	2 248	37	213	143	601	44	284

Struktura nezaměstnaných podle vzdělání

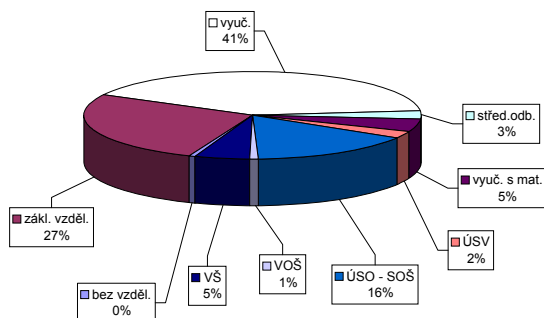

Struktura VPM podle vzdělání

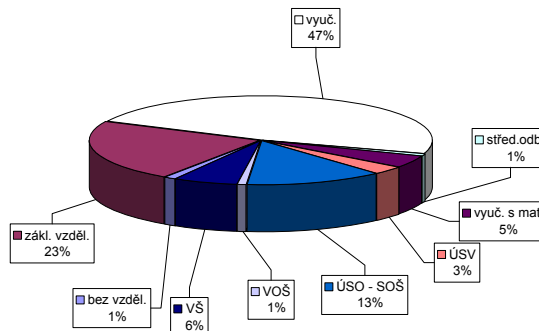

Vývoj v oblasti aktivní politiky zaměstnanosti v roce 2011 - Jihozápad

číslo	Veřejné prospěšné práce (VPP)			Společensky účelná pracovní místa u zaměstnavatele			Společensky účelná pracovní místa - vyhrazená místa			Samostatná výdělná činnost (SVC)			Chráněné pracovní dílny - vytvoření			Chráněné pracovní místa - vytvoření			CHPM - SVC osob se ZP			Příspěvek na provoz CHPD, CHPM a CHPM - SVC OZP			Příspěvek na zapracování			Příspěvek na nový podnikatelský program (NPP)		
	stav na konci sled.měs. roku	celkem od poč. sled.měs. roku	umístění uchazečů	stav na konci sled.měs. roku	celkem od poč. sled.měs. roku	umístění uchazečů	stav na konci sled.měs. roku	celkem od poč. sled.měs. roku	umístění uchazečů	stav na konci sled.měs. roku	celkem od poč. sled.měs. roku	stav na konci sled.měs. roku	celkem od poč. sled.měs. roku	umístění uchazečů	stav na konci sled.měs. roku	celkem od poč. sled.měs. roku	stav na konci sled.měs. roku	celkem od poč. sled.měs. roku	umístění uchazečů	stav na konci sled.měs. roku	celkem od poč. sled.měs. roku	stav na konci sled.měs. roku	celkem od poč. sled.měs. roku	stav na konci sled.měs. roku	celkem od poč. sled.měs. roku	stav na konci sled.měs. roku	celkem od poč. sled.měs. roku	stav na konci sled.měs. roku	celkem od poč. sled.měs. roku	
1	186	15	162	9	31	0	17	5	708	12	648	14	567	12	315	5	239	20	56	1	46	3	8	0	1 392	461	0	0	0	
2	242	80	181	36	31	0	21	9	610	53	563	57	607	69	315	7	243	29	56	1	47	4	8	0	1 500	570	0	0	0	
3	558	412	363	232	31	0	20	9	599	220	508	168	631	129	351	43	242	35	63	8	48	5	10	2	1 673	743	0	0	0	
4	806	677	747	648	31	0	19	10	540	349	481	328	625	161	350	43	241	41	64	10	52	10	2	1 845	915	0	0	0		
5	817	758	778	759	31	0	19	10	574	478	520	439	627	200	338	43	237	53	71	17	57	18	9	2	1 849	919	0	0	0	
6	948	917	879	897	31	0	19	11	625	583	560	530	620	229	356	68	263	92	73	19	64	26	10	3	1 861	932	0	0	0	
7	916	952	869	971	31	0	19	11	652	662	577	596	614	278	355	68	276	122	80	26	68	31	10	3	1 870	945	0	0	0	
8	830	977	786	1 004	31	0	20	12	645	746	577	682	610	263	349	68	278	147	83	29	69	10	3	1 871	946	0	0	0		
9	743	995	704	1 049	30	1	16	12	590	853	523	787	602	290	355	74	271	166	87	34	71	42	10	4	1 885	960	0	0	0	
10	571	999	544	1 084	30	2	18	15	503	937	427	852	587	313	320	74	250	195	86	34	72	44	8	4	1 899	975	0	0	0	
11	495	1 017	466	1 132	33	5	19	16	405	978	337	886	566	337	316	74	249	225	89	37	73	46	8	4	1 901	977	0	0	0	
12	136	1 017	121	1 136	33	5	20	17	282	1 028	209	924	538	344	308	74	242	226	89	37	77	51	8	4	1 895	977	0	0	0	

Počet osob podpořených v rámci APZ v roce 2011

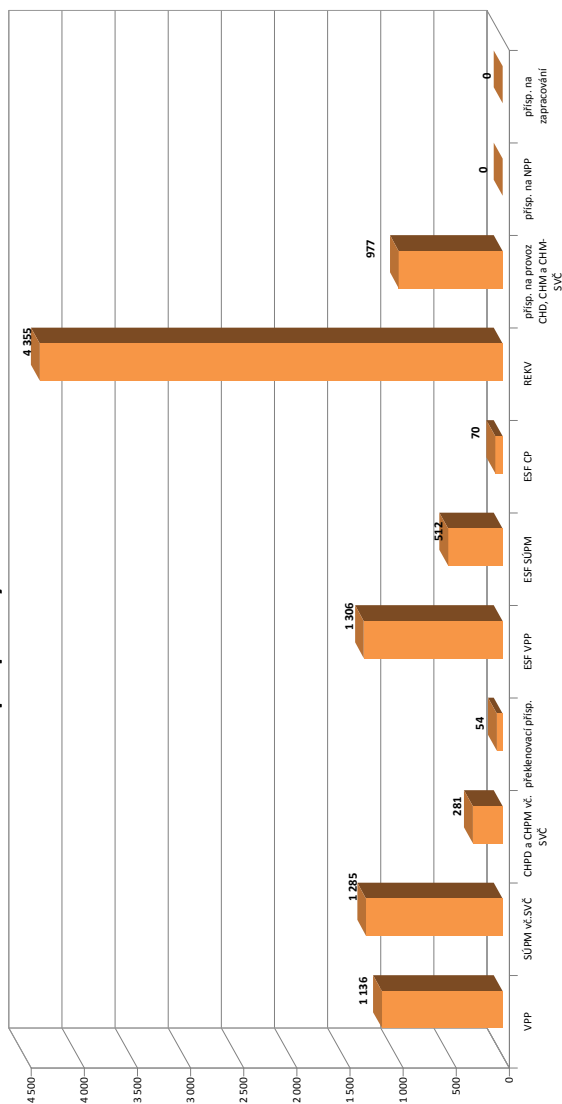

číslo	Překlenovací příspěvek (PP)			Projekt ESF - OP LZZ - VPP			Projekt ESF - OP LZZ - SÚPM			Projekt ESF - OP LZZ - CP			Uchazeči v rekvifikaci		
	zaměstnanci	stav na konci sled.měs. roku	celkem od poč. sled.měs. roku	stav na konci sled.měs. roku	celkem od poč. sled.měs. roku	umístění uchazečů	stav na konci sled.měs. roku	celkem od poč. sled.měs. roku	stav na konci sled.měs. roku	celkem od poč. sled.měs. roku	stav na konci sled.měs. roku	celkem od poč. sled.měs. roku	stav na konci sled.měs. roku	celkem od poč. sled.měs. roku	
1	0	0	37	37	437	147	37	4	376	318					
2	7	7	350	75	571	305	30	5	608	868					
3	16	16	274	125	662	415	19	6	804	1 625					
4	18	18	216	147	685	463	33	21	747	2 342					
5	22	23	252	212	583	503	39	32	843	3 133					
6	22	27	214	212	423	512	39	40	401	3 473					
7	22	31	131	301	0	512	38	45	90	3 524					
8	21	35	480	668	0	512	50	59	88	3 587					
9	17	40	632	881	0	512	53	65	174	3 798					
10	26	51	681	1 020	0	512	34	69	297	4 032					
11	23	51	585	1 149	0	512	30	69	248	4 277					
12	21	54	553	1 306	0	512	31	70	113	4 355					

Severozápad

Vývoj na trhu práce v roce 2011

měsíc	evidování uchazeči na konci sled.měs.					počet osob pobírajících podporu	MN v %	nově hlášení uchazeči	vyřazení uchazeči	nově hlášená a uvolněná VPM	obsazená a zrušená VPM	VPM celkem	počet uchazečů na 1 VPM
	celkem	dosazeitelní	ženy	abs. škol a mladiství	osoby se ZP								
1	83 402	81 268	39 676	4 789	9 515	21 591	13,4	8 612	7 079	1 388	1 270	3 104	26,9
2	82 905	80 369	39 261	4 728	9 639	20 755	13,2	6 281	6 778	1 242	1 233	3 113	26,6
3	80 441	77 456	38 196	4 617	9 493	18 602	12,8	6 507	8 971	1 585	1 307	3 391	23,7
4	77 111	74 276	37 174	4 438	9 390	15 798	12,2	6 141	9 471	1 206	1 054	3 543	21,8
5	74 527	71 477	36 455	3 968	9 335	13 833	11,8	6 086	8 670	1 484	1 190	3 837	19,4
6	72 996	70 474	36 099	3 378	9 229	13 219	11,6	6 023	7 554	1 328	1 492	3 673	19,9
7	73 550	71 454	37 047	3 265	9 181	13 973	11,7	7 501	6 947	1 125	956	3 842	19,1
8	72 808	70 780	36 914	3 597	8 984	13 548	11,6	6 788	7 530	1 592	1 151	4 283	17,0
9	72 749	70 504	36 577	4 673	8 679	12 531	11,6	9 567	9 626	1 149	1 617	3 815	19,1
10	72 292	69 970	36 368	4 740	8 698	12 572	11,5	7 301	7 758	1 127	1 228	3 714	19,5
11	72 530	70 072	36 461	4 516	8 741	13 147	11,5	7 095	6 857	1 001	1 212	3 503	20,7
12	75 534	73 506	37 361	4 472	8 832	14 893	12,1	8 045	5 041	556	997	3 062	24,7

Evidování uchazeči a volná pracovní místa

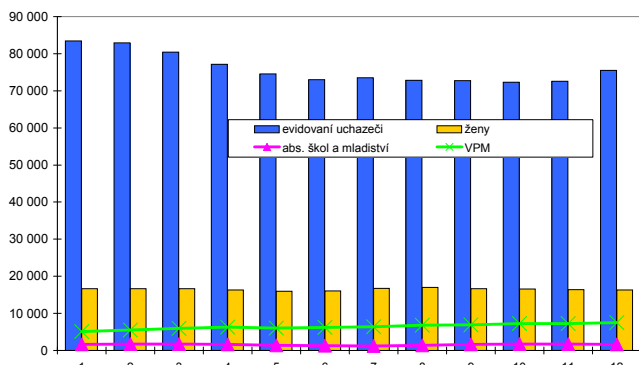

Nově hlášení a vyřazení uchazeči

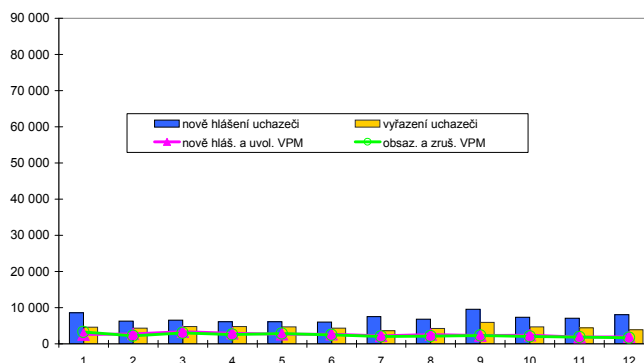

Struktura nezaměstnanosti v roce 2011

stav na konci čtvrtletí	celkový počet evidovan. uchazečů	Věková struktura nezaměstnaných				Délka nezaměstnanosti				
		do 19 let	20 - 34 let	35 - 49 let	nad 50 let	do 3 měsíců	3 - 6 měsíců	6 - 9 měsíců	9 - 12 měsíců	nad 12 měsíců
I.	80 441	4 068	29 128	26 497	20 748	17 160	17 012	8 919	5 320	32 030
II.	72 996	3 705	26 114	24 142	19 035	14 811	11 147	9 830	6 014	31 194
III.	72 749	4 952	26 643	23 710	17 444	18 564	9 638	7 165	6 447	30 935
IV.	75 534	4 195	27 633	25 426	18 280	18 919	12 801	6 789	5 208	31 817

stav na konci čtvrtletí	uchazeči celkem	Struktura nezaměstnaných podle vzdělání								
		bez vzděl. + neúpl.zák.vz.	základní vzdělání	vyučení	střední bez maturity	vyučení s maturitou	ÚSV	ÚSO	vyšší odborné	bakal.+ VŠ
I.	80 441	1 388	32 163	28 371	3 409	2 536	1 514	9 257	211	1 592
II.	72 996	1 339	30 432	24 289	3 071	2 281	1 416	8 383	192	1 593
III.	72 749	1 311	30 079	23 770	3 106	2 402	1 356	8 615	259	1 851
IV.	75 534	1 305	30 278	25 803	3 281	2 557	1 430	8 860	230	1 790

stav na konci čtvrtletí	VPM celkem	Struktura volných pracovních míst podle vzdělání								
		bez vzděl. + neúpl.zák.vz.	základní vzdělání	vyučení	střední bez maturity	vyučení s maturitou	ÚSV	ÚSO	vyšší odborné	bakal.+ VŠ
I.	3 391	373	610	1 270	33	170	36	549	47	303
II.	3 673	322	677	1 435	37	198	52	612	44	296
III.	3 815	308	774	1 491	52	225	59	616	28	262
IV.	3 062	62	684	1 081	53	272	85	536	31	258

Struktura nezaměstnaných podle vzdělání

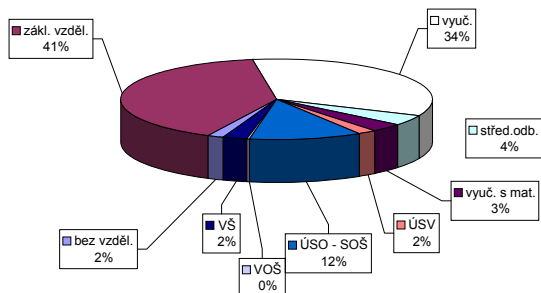

Struktura VPM podle vzdělání

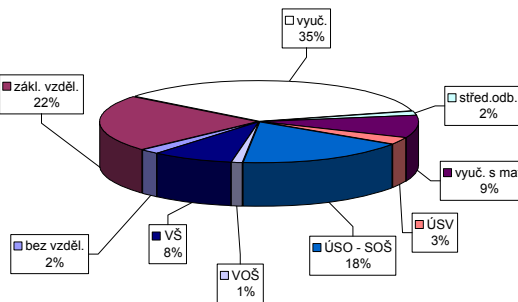

Vývoj v oblasti aktivní politiky zaměstnanosti v roce 2011 - Severozápad

číslo	Veřejné prospěšné práce (VPP)			Společensky účelná pracovní místa u zaměstnavatele			Společensky účelná pracovní místa - vyhrazená místa			Samostatná výděl. činnost (SVC)			Chráněné pracovní dílny - vytvoření			Chráněné pracovní místa - vytvoření			CHPM - SVC osob se ZP			Prispěvek na provoz CHPD, CHPM a CHPM - SVC OZP			Prispěvek na zapracování			Prispěvek na nový podnikatelský program (NPP)		
	stav na konci sled.měs. roku	stav na konci sled.měs. roku	celkem od poč. roku	stav na konci sled.měs. roku	stav na konci sled.měs. roku	celkem od poč. roku	stav na konci sled.měs. roku	stav na konci sled.měs. roku	celkem od poč. roku	stav na konci sled.měs. roku	stav na konci sled.měs. roku	celkem od poč. roku	stav na konci sled.měs. roku	stav na konci sled.měs. roku	celkem od poč. roku	stav na konci sled.měs. roku	stav na konci sled.měs. roku	celkem od poč. roku	stav na konci sled.měs. roku	stav na konci sled.měs. roku	celkem od poč. roku	stav na konci sled.měs. roku	stav na konci sled.měs. roku	celkem od poč. roku	stav na konci sled.měs. roku	stav na konci sled.měs. roku	celkem od poč. roku	stav na konci sled.měs. roku	stav na konci sled.měs. roku	celkem od poč. roku
1	370	26	320	31	163	0	138	18	726	21	720	21	575	13	334	0	315	15	279	0	251	25	21	0	35	0	0	0	0	0
2	476	184	335	101	163	0	137	21	644	63	634	58	582	34	334	0	315	18	274	3	260	56	20	0	1 108	1 073	0	0	0	0
3	789	532	577	388	161	3	134	30	604	203	599	202	600	83	343	24	308	38	279	9	263	72	20	1	1 790	1 755	0	0	0	0
4	1 132	885	1 019	862	140	4	116	35	492	254	492	255	596	111	326	27	293	54	279	20	271	91	21	2	1 779	1 756	0	0	0	0
5	1 222	1 022	1 139	1 056	135	4	111	38	480	336	473	342	567	135	321	27	297	71	282	24	278	106	20	3	1 803	1 780	0	0	0	0
6	1 234	1 059	1 172	1 139	130	5	111	43	518	444	506	445	574	175	322	32	291	90	285	32	281	119	21	5	1 808	1 785	0	0	0	0
7	958	1 120	854	1 171	124	5	106	46	538	510	513	511	565	201	308	32	276	97	283	33	279	126	21	5	1 808	1 785	0	0	0	0
8	901	1 130	830	1 231	125	7	107	53	514	565	501	576	552	228	313	42	269	103	284	44	275	139	20	5	1 808	1 785	0	0	0	0
9	619	1 159	552	1 263	120	8	103	57	482	646	470	659	541	246	260	45	235	123	248	52	249	159	20	6	1 809	1 786	0	0	0	0
10	601	1 281	490	1 343	110	8	92	59	436	713	430	732	526	268	243	45	212	128	232	54	234	167	18	6	1 809	1 786	0	0	0	0
11	615	1 372	552	1 484	97	8	79	63	452	822	443	836	512	295	233	59	193	141	230	60	231	181	19	7	2 048	2 025	0	0	0	0
12	474	1 392	413	1 517	92	8	77	65	411	888	400	898	499	308	216	59	188	155	227	63	224	188	20	8	3 727	3 705	0	0	0	0

Počet osob podpořených v rámci APZ v roce 2011

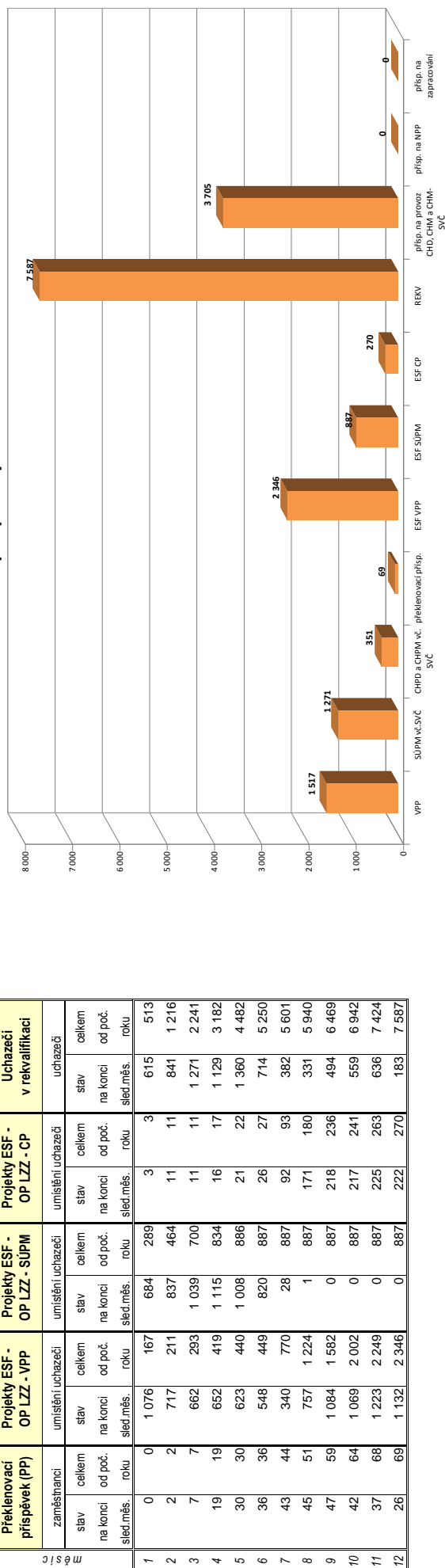

Severovýchod

Vývoj na trhu práce v roce 2011

měsíc	evidování uchazeči na konci sled.měs.					počet osob pobírajících podporu	MN v %	nově hlášení uchazeči	vyřazení uchazeči	nově hlášená a uvolněná VPM	obsazená a zrušená VPM	VPM celkem	počet uchazečů na 1 VPM
	celkem	dosazitelní	ženy	abs. škol a mladiství	osoby se ZP								
1	78 651	76 481	36 047	4 685	10 196	29 709	9,6	9 955	8 994	2 769	2 379	5 337	14,7
2	77 832	75 240	35 642	4 696	10 223	28 298	9,4	6 776	7 595	2 931	2 606	5 662	13,7
3	74 898	72 169	34 905	4 594	10 064	25 305	9,1	7 171	10 105	3 115	2 881	5 896	12,7
4	69 626	66 773	34 057	4 334	9 768	20 479	8,4	7 117	12 389	3 163	2 871	6 188	11,3
5	65 617	62 631	33 178	3 797	9 598	17 050	7,8	6 473	10 482	3 412	3 132	6 468	10,1
6	63 916	61 410	33 075	3 284	9 503	16 391	7,7	6 827	8 528	3 055	2 907	6 616	9,7
7	65 259	63 134	34 600	3 487	9 392	17 542	7,9	8 148	6 805	2 189	2 030	6 775	9,6
8	64 735	62 603	34 687	4 035	9 203	16 881	7,8	7 655	8 179	2 776	2 510	7 041	9,2
9	63 492	61 349	33 637	5 288	8 788	14 994	7,7	10 361	11 604	2 854	2 896	6 999	9,1
10	62 837	60 421	33 194	5 290	8 747	15 080	7,6	7 760	8 415	2 436	2 606	6 829	9,2
11	63 863	61 176	33 286	4 969	8 837	16 106	7,7	8 054	7 028	2 260	2 733	6 356	10,0
12	69 102	66 857	34 057	4 940	9 027	19 759	8,4	10 789	5 550	1 745	2 088	6 013	11,5

Evidování uchazeči a volná pracovní místa

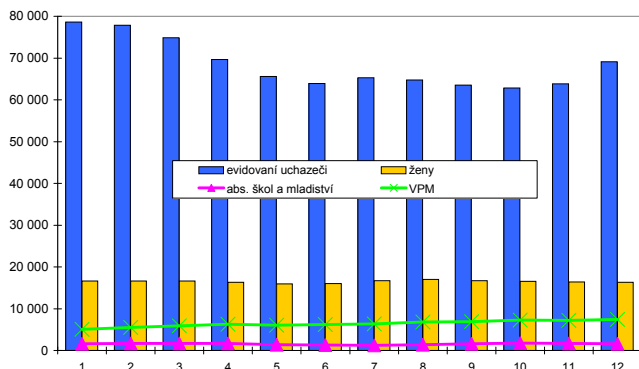

Nově hlášení a vyřazení uchazeči

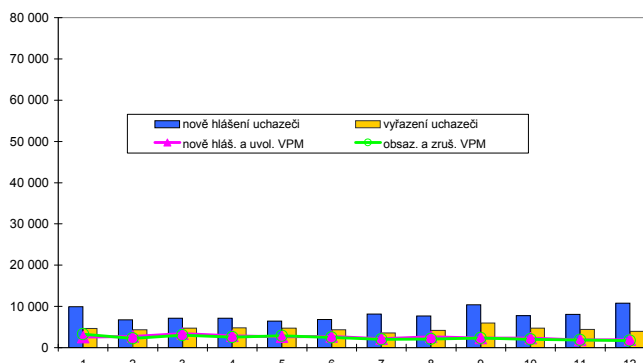

Struktura nezaměstnanosti v roce 2011

stav na konci čtvrtletí	celkový počet evidovan. uchazečů	Věková struktura nezaměstnaných				Délka nezaměstnanosti				
		do 19 let	20 - 34 let	35 - 49 let	nad 50 let	do 3 měsíců	3 - 6 měsíců	6 - 9 měsíců	9 - 12 měsíců	nad 12 měsíců
I.	74 898	3 037	26 131	24 387	21 343	18 777	20 742	8 515	4 590	22 274
II.	63 916	2 632	22 307	20 479	18 498	16 298	11 174	9 704	5 279	21 461
III.	63 492	4 126	23 310	19 872	16 184	19 750	10 031	6 592	5 890	21 229
IV.	69 102	3 433	25 067	22 920	17 682	22 649	13 037	6 529	4 519	22 368

stav na konci čtvrtletí	Struktura nezaměstnaných podle vzdělání									
	uchazeči celkem	bez vzděl. + neúpl.zák.vz.	základní vzdělání	vyučení	střední bez maturity	vyučení s maturitou	ÚSV	ÚSO	vyšší odborné	bakal.+ VŠ
I.	74 898	239	19 487	32 393	2 851	2 930	1 827	11 707	475	2 989
II.	63 916	222	17 781	25 441	2 450	2 349	1 810	10 437	464	2 962
III.	63 492	232	17 503	24 481	2 425	2 645	1 664	10 574	599	3 369
IV.	69 102	231	18 192	28 702	2 687	2 839	1 732	10 948	585	3 186

stav na konci čtvrtletí	Struktura volných pracovních míst podle vzdělání									
	VPM celkem	bez vzděl. + neúpl.zák.vz.	základní vzdělání	vyučení	střední bez maturity	vyučení s maturitou	ÚSV	ÚSO	vyšší odborné	bakal.+ VŠ
I.	5 896	20	1 489	2 364	70	266	99	1 118	61	398
II.	6 616	16	1 507	3 028	80	231	133	1 179	48	383
III.	6 999	13	1 828	3 180	82	302	134	1 085	33	331
IV.	6 013	9	1 604	2 658	90	210	98	956	38	339

Struktura nezaměstnaných podle vzdělání

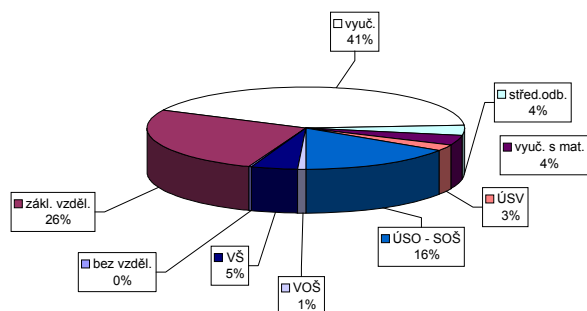

Struktura VPM podle vzdělání

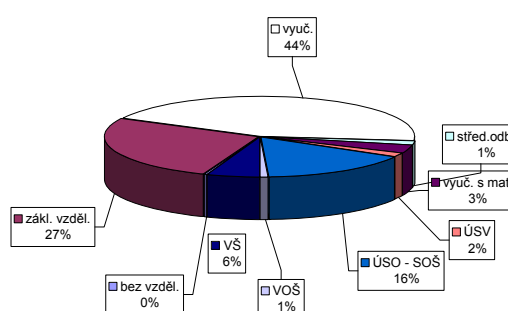

Vývoj v oblasti aktivní politiky zaměstnanosti v roce 2011 - Severovýchod

číslo	Veřejné prospěšné práce (VPP)			Společensky účelná pracovní místa u zaměstnavatele			Společensky účelná pracovní místa - vyhrazená místa			Společensky účelná pracovní místa - vyhrazená místa			Samostatná výdělničinnost (SVČ)			Chráněné pracovní dílny - vytvoření			Chráněné pracovní místa - vytvoření			CHPM - SVČ osob se ZP			Příspěvek na provoz CHPD, CHPM a CHPM - SVČ OZP			Příspěvek na zapracování			Příspěvek na nový podnikatelský program (NPP)		
	stav na konci sled.měs. roku	celkem od poč. sled.měs. roku	umístění uchazečů na konci sled.měs. roku	stav na konci sled.měs. roku	celkem od poč. sled.měs. roku	umístění uchazečů na konci sled.měs. roku	stav na konci sled.měs. roku	celkem od poč. sled.měs. roku	umístění uchazečů na konci sled.měs. roku	stav na konci sled.měs. roku	celkem od poč. sled.měs. roku	umístění uchazečů na konci sled.měs. roku	stav na konci sled.měs. roku	celkem od poč. sled.měs. roku	umístění uchazečů na konci sled.měs. roku	stav na konci sled.měs. roku	celkem od poč. sled.měs. roku	umístění uchazečů na konci sled.měs. roku	stav na konci sled.měs. roku	celkem od poč. sled.měs. roku	umístění uchazečů na konci sled.měs. roku	stav na konci sled.měs. roku	celkem od poč. sled.měs. roku	umístění uchazečů na konci sled.měs. roku	stav na konci sled.měs. roku	celkem od poč. sled.měs. roku	umístění uchazečů na konci sled.měs. roku	stav na konci sled.měs. roku	celkem od poč. sled.měs. roku	umístění uchazečů na konci sled.měs. roku	stav na konci sled.měs. roku	celkem od poč. sled.měs. roku	
1	476	14	441	25	0	18	4	723	7	704	11	741	0	213	5	346	0	320	5	28	0	334	109	0	0	0	0	0	0	0	0	0	0
2	640	229	561	196	0	18	4	598	58	581	62	768	0	215	9	360	17	321	10	31	3	735	510	0	0	0	0	0	0	0	0	0	
3	997	629	731	416	2	18	4	485	159	459	150	801	40	214	18	374	32	341	44	32	5	1349	1125	0	0	0	0	0	0	0	0	0	
4	1330	1009	1158	902	19	2	18	390	254	380	249	819	40	227	34	390	61	357	80	32	6	1502	1281	0	0	0	0	0	0	0	0	0	
5	1526	1262	1473	1295	23	6	22	429	429	422	426	827	41	242	52	380	65	351	92	30	6	1594	1373	0	0	0	0	0	0	0	0	0	
6	1613	1411	1533	1464	22	6	22	437	513	427	505	812	41	242	72	365	76	336	110	30	8	1600	1379	0	0	0	0	0	0	0	0	0	
7	1437	1523	1330	1614	26	10	22	398	564	387	554	799	41	235	84	358	82	335	140	30	9	1274	1392	0	0	0	0	0	0	0	0	0	
8	1059	1531	1008	1681	26	10	22	372	626	360	617	782	45	228	90	347	95	312	153	29	10	1975	2095	0	0	0	0	0	0	0	0	0	
9	884	1579	833	1736	20	10	16	368	701	354	690	771	60	220	104	336	108	294	164	30	11	1981	2103	0	0	0	0	0	0	0	0	0	
10	755	1611	684	1776	20	10	20	339	761	332	757	789	63	217	107	325	113	295	179	29	12	1982	2104	0	0	0	0	0	0	0	0	0	
11	586	1618	516	1788	21	11	20	384	895	354	865	770	68	210	118	317	114	291	188	29	13	3137	3470	0	0	0	0	0	0	0	0	0	
12	275	1634	232	1802	23	13	22	19																									

Počet osob podpořených v rámci APZ v roce 2011

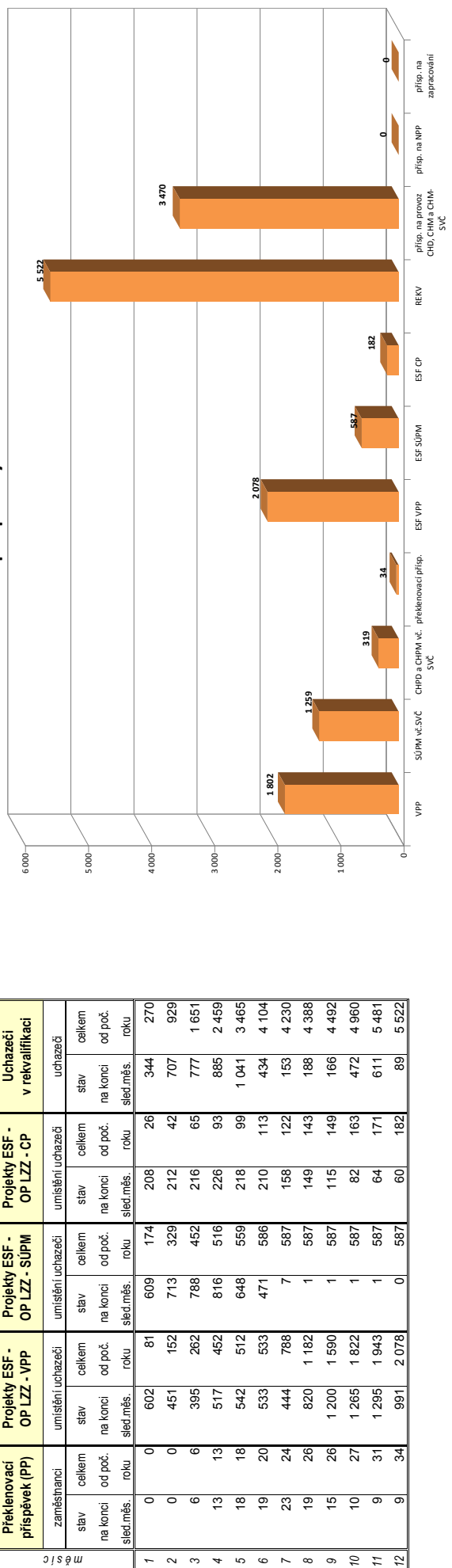

Jihovýchod

Vývoj na trhu práce v roce 2011

měsíc	evidování uchazeči na konci sled.měs.					počet osob pobírajících podporu	MN v %	nově hlášení uchazeči	vyřazení uchazeči	nově hlášená a uvolněná VPM	obsazená a zrušená VPM	VPM celkem	počet uchazečů na 1 VPM
	celkem	dosazitelni	ženy	abs. škol a mladiství	osoby se ZP								
1	100 324	98 538	45 493	6 588	13 569	35 955	11,0	10 944	9 372	3 117	2 697	4 291	23,4
2	99 211	96 902	44 812	6 612	13 473	34 133	10,8	7 342	8 455	2 405	2 703	3 993	24,8
3	95 257	92 306	43 575	6 479	13 405	30 147	10,3	7 567	11 521	2 482	2 696	3 779	25,2
4	87 792	84 832	41 989	6 130	13 084	23 553	9,4	7 197	14 662	2 575	2 281	4 073	21,6
5	82 966	79 760	40 967	5 201	12 818	19 170	8,9	6 907	11 733	2 938	2 592	4 419	18,8
6	80 817	78 468	40 822	4 474	12 689	18 102	8,7	7 322	9 471	2 395	2 709	4 105	19,7
7	82 327	80 445	42 775	4 614	12 608	19 520	9,0	9 625	8 115	1 941	1 704	4 342	19,0
8	81 793	79 844	42 932	5 501	12 240	18 801	8,9	8 755	9 289	2 663	2 723	4 282	19,1
9	80 230	77 746	41 577	6 858	11 703	16 961	8,7	11 512	13 075	2 401	2 301	4 382	18,3
10	79 330	76 618	41 033	6 877	11 569	17 256	8,6	8 196	9 096	2 388	2 388	4 382	18,1
11	81 184	78 518	41 407	6 642	11 619	19 060	8,8	9 564	7 710	1 965	2 402	3 945	20,6
12	88 327	86 379	42 748	6 646	11 871	24 296	9,7	12 724	5 581	1 199	1 448	3 696	23,9

Evidování uchazeči a volná pracovní místa

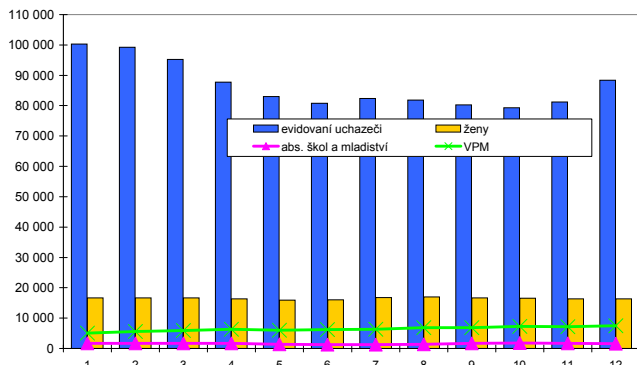

Nově hlášení a vyřazení uchazeči

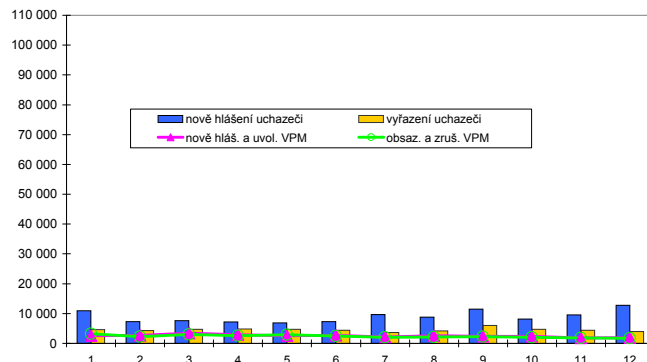

Struktura nezaměstnanosti v roce 2011

stav na konci čtvrtletí	celkový počet evidovan. uchazečů	Věková struktura nezaměstnaných				Délka nezaměstnanosti				
		do 19 let	20 - 34 let	35 - 49 let	nad 50 let	do 3 měsíců	3 - 6 měsíců	6 - 9 měsíců	9 - 12 měsíců	nad 12 měsíců
I.	95 257	3 232	34 967	30 917	26 141	20 663	25 000	11 122	5 895	32 577
II.	80 817	2 646	29 781	25 756	22 634	17 485	12 788	11 682	7 469	31 393
III.	80 230	4 481	30 607	25 062	20 080	22 822	11 328	7 642	7 214	31 224
IV.	88 327	3 725	33 071	29 151	22 380	26 736	15 938	7 780	5 458	32 415

stav na konci čtvrtletí	uchazeči celkem	Struktura nezaměstnaných podle vzdělání								
		bez vzděl. + neúpl.zák.vz.	základní vzdělání	vyučení	střední bez maturity	vyučení s maturitou	ÚSV	ÚSO	vyšší odborné	bakal.+ VŠ
I.	95 257	65	20 554	42 452	2 468	5 048	2 749	15 769	698	5 454
II.	80 817	59	18 762	32 814	2 068	4 245	2 723	14 053	628	5 465
III.	80 230	56	18 432	31 458	2 135	4 569	2 471	14 316	788	6 005
IV.	88 327	60	19 327	37 901	2 459	4 839	2 563	14 772	710	5 696

stav na konci čtvrtletí	VPM celkem	Struktura volných pracovních míst podle vzdělání								
		bez vzděl. + neúpl.zák.vz.	základní vzdělání	vyučení	střední bez maturity	vyučení s maturitou	ÚSV	ÚSO	vyšší odborné	bakal.+ VŠ
I.	3 779	8	891	1 555	63	234	49	662	32	285
II.	4 105	4	709	2 116	41	222	58	643	26	286
III.	4 382	3	870	2 126	91	302	47	629	37	277
IV.	3 696	4	947	1 527	38	248	55	563	51	263

Struktura nezaměstnaných podle vzdělání

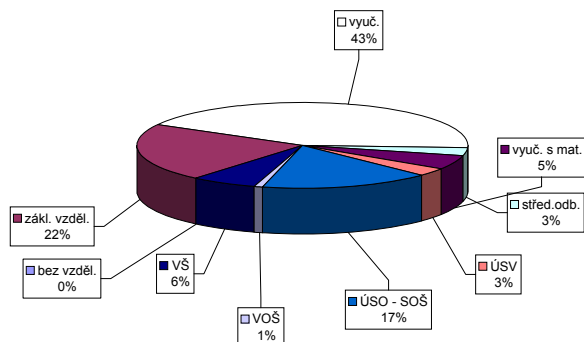

Struktura VPM podle vzdělání

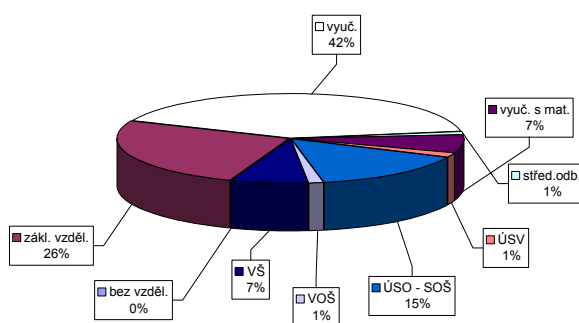

Vývoj v oblasti aktivní politiky zaměstnanosti v roce 2011 - Jihovýchod

číslo	Verejně prospěšné práce (VPP)			Společensky účelná pracovní místa u zaměstnavatele			Společensky účelná pracovní místa - vyhrazená místa			Samostatná výdělničtinnost (SVČ)			Chráněné pracovní dílny - vytvoření			Chráněné pracovní místa - vytvoření			CHPM - SVČ osob se ZP			Příspěvek na provoz CHPD, CHPM a CHPM - SVČ OZP			Příspěvek na zapracování			Příspěvek na nový podnikatelský program (NPP)		
	stav na konci sled.měs.	stav na konci sled.měs.	stav na konci sled.měs.	stav na konci sled.měs.	stav na konci sled.měs.	stav na konci sled.měs.	stav na konci sled.měs.	stav na konci sled.měs.	stav na konci sled.měs.	stav na konci sled.měs.	stav na konci sled.měs.	stav na konci sled.měs.	stav na konci sled.měs.	stav na konci sled.měs.	stav na konci sled.měs.	stav na konci sled.měs.	stav na konci sled.měs.	stav na konci sled.měs.	stav na konci sled.měs.	stav na konci sled.měs.	stav na konci sled.měs.	stav na konci sled.měs.	stav na konci sled.měs.	stav na konci sled.měs.	stav na konci sled.měs.	stav na konci sled.měs.	stav na konci sled.měs.	stav na konci sled.měs.	stav na konci sled.měs.	stav na konci sled.měs.
1	364	25	313	19	56	0	46	3	740	19	187	0	188	16	73	0	68	0	11	0	14	6	0	0	0	0	0	0	0	0
2	507	180	406	127	56	0	46	4	550	66	219	32	168	18	74	1	69	1	12	1	716	708	0	0	0	0	0	0	0	0
3	934	645	551	315	53	2	41	6	473	186	221	40	175	31	81	8	75	7	11	1	904	896	0	0	0	0	0	0	0	0
4	1 217	1 001	1 020	865	51	2	42	9	477	364	218	40	171	36	83	14	77	13	11	1	1 072	1 064	0	0	0	0	0	0	0	0
5	1 423	1 222	1 282	1 168	47	2	38	9	616	557	207	47	155	41	78	15	72	14	10	1	1 081	1 073	0	0	0	0	0	0	0	0
6	1 633	1 490	1 461	1 432	46	2	37	9	733	732	200	49	155	43	77	16	70	14	9	1	1 081	1 073	0	0	0	0	0	0	0	0
7	1 476	1 572	1 342	1 565	42	2	33	9	774	808	200	49	179	75	76	20	68	28	9	1	1 073	1 073	0	0	0	0	0	0	0	0
8	1 456	1 602	1 345	1 638	42	2	33	9	702	872	203	52	184	90	82	27	75	36	10	2	565	1 076	0	0	0	0	0	0	0	0
9	1 320	1 614	1 215	1 675	40	2	33	11	613	917	182	54	168	103	72	30	66	40	10	2	688	1 199	0	0	0	0	0	0	0	0
10	951	1 618	843	1 690	46	8	37	15	495	970	189	67	176	121	75	39	66	45	10	2	949	1 460	0	0	0	0	0	0	0	0
11	514	1 618	405	1 693	69	39	45	31	61	973	181	67	188	126	73	40	70	53	8	2	966	1 477	0	0	0	0	0	0	0	0
12	226	1 618	180	1 695	85	56	73	60	15	974	175	68	161	128	75	43	70	54	7	2	1 236	1 989	0	0	0	0	0	0	0	0

Počet osob podpořených v rámci APZ v roce 2011

číslo	Překlenovací příspěvek (PP)			Projekt ESF - OP LZZ - VPP			Projekt ESF - OP LZZ - SÚPM			Projekt ESF - OP LZZ - CP			Uchazeči v requalifikaci		
	stav na konci sled.měs.	stav na konci sled.měs.	stav na konci sled.měs.	stav na konci sled.měs.	stav na konci sled.měs.	stav na konci sled.měs.	stav na konci sled.měs.	stav na konci sled.měs.	stav na konci sled.měs.	stav na konci sled.měs.	stav na konci sled.měs.	stav na konci sled.měs.	stav na konci sled.měs.	stav na konci sled.měs.	stav na konci sled.měs.
1	2	2	606	73	612	219	23	10	489	368					
2	6	6	652	178	811	440	28	17	1 134	1 405					
3	13	13	592	273	981	643	35	24	1 710	2 823					
4	15	15	653	482	1 034	715	39	32	1 730	4 018					
5	25	25	653	547	877	727	44	39	1 876	5 553					
6	34	36	586	553	624	731	47	50	872	6 409					
7	28	36	316	691	0	731	47	59	403	6 644					
8	38	53	835	1 215	0	731	48	65	480	6 982					
9	49	65	1 041	1 438	0	731	45	71	1 071	8 005					
10	51	70	1 125	1 618	0	731	46	77	1 277	8 976					
11	45	75	1 211	1 801	0	731	45	81	1 068	9 656					
12	40	81	1 111	1 890	0	731	19	85	239	9 769					

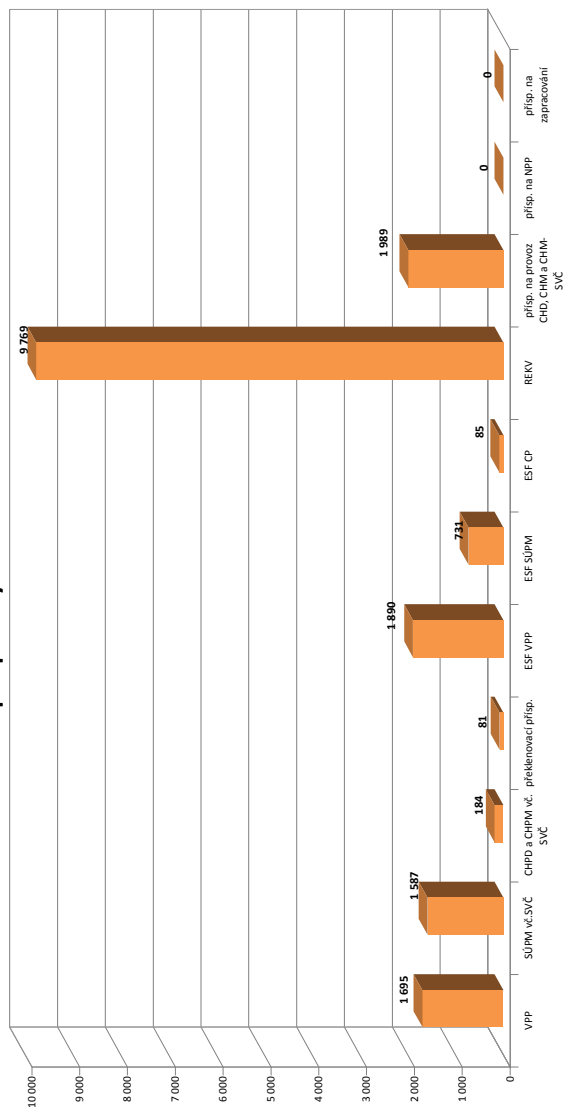

Střední Morava

Vývoj na trhu práce v roce 2011

měsíc	evidování uchazeči na konci sled.měs.					počet osob pobírajících podporu	MN v %	nově hlášení uchazeči	vyřazení uchazeči	nově hlášená a uvolněná VPM	obsazená a zrušená VPM	VPM celkem	počet uchazečů na 1 VPM
	celkem	dosazeitelní	ženy	abs. škol a mladiství	osoby se ZP								
1	77 148	74 798	35 251	4 713	10 132	26 016	12,0	8 572	6 927	2 016	1 813	2 658	29,0
2	76 312	73 463	34 699	4 740	10 082	24 662	11,8	5 423	6 259	1 894	1 589	2 963	25,8
3	73 281	69 873	33 780	4 664	9 975	22 023	11,2	5 615	8 646	2 302	1 953	3 312	22,1
4	67 886	64 766	32 801	4 417	9 694	17 547	10,4	5 374	10 769	2 011	1 603	3 720	18,2
5	64 118	61 034	31 981	3 683	9 482	14 470	9,8	5 052	8 820	2 200	2 289	3 631	17,7
6	61 915	59 558	31 505	3 089	9 369	13 545	9,6	5 206	7 409	1 807	1 975	3 463	17,9
7	62 660	60 593	32 603	3 363	9 302	14 241	9,7	6 669	5 924	1 543	1 598	3 408	18,4
8	61 911	59 892	32 561	3 965	9 076	13 673	9,6	6 103	6 852	1 733	1 792	3 349	18,5
9	61 330	59 200	32 022	5 112	8 642	12 317	9,5	8 859	9 440	1 718	1 866	3 201	19,2
10	60 672	58 070	31 672	5 116	8 582	12 317	9,3	5 971	6 629	1 412	1 581	3 032	20,0
11	61 928	59 044	31 957	4 921	8 601	13 419	9,4	7 115	5 859	1 239	1 399	2 872	21,6
12	67 537	65 193	32 916	4 937	8 731	17 280	10,4	10 010	4 401	902	1 119	2 655	25,4

Evidování uchazeči a volná pracovní místa

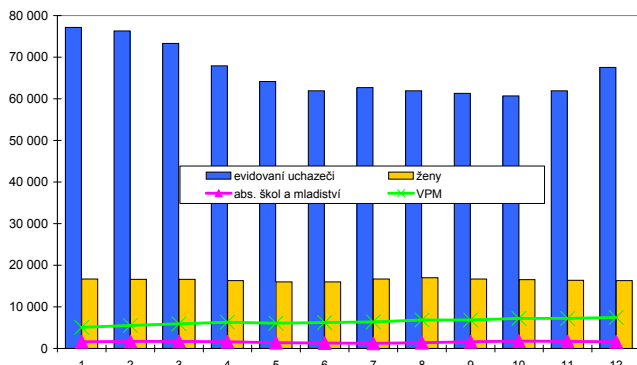

Nově hlášení a vyřazení uchazeči

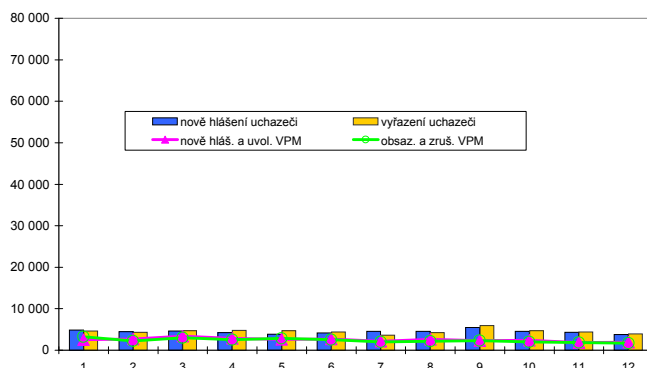

Struktura nezaměstnanosti v roce 2011

stav na konci čtvrtletí	celkový počet evidovan. uchazečů	Věková struktura nezaměstnaných				Délka nezaměstnanosti				
		do 19 let	20 - 34 let	35 - 49 let	nad 50 let	do 3 měsíců	3 - 6 měsíců	6 - 9 měsíců	9 - 12 měsíců	nad 12 měsíců
I.	73 281	2 257	25 827	24 157	21 040	15 614	18 743	8 236	4 800	25 888
II.	61 915	1 783	21 329	20 299	18 504	12 751	9 539	9 293	5 434	24 898
III.	61 330	3 075	22 192	19 670	16 392	16 974	8 325	5 780	5 798	24 452
IV.	67 537	2 539	24 169	22 747	18 082	20 261	11 819	5 706	4 151	25 600

stav na konci čtvrtletí	Struktura nezaměstnaných podle vzdělání									
	uchazeči celkem	bez vzděl. + neúpl. zák. vz.	základní vzdělání	vyučení	střední bez maturity	vyučení s maturitou	ÚSV	ÚSO	vyšší odborné	bakal. + VŠ
I.	73 281	111	15 903	32 730	2 606	4 212	2 096	11 448	437	3 738
II.	61 915	102	14 454	25 564	2 181	3 480	2 014	10 133	404	3 583
III.	61 330	94	14 078	24 569	2 183	3 780	1 825	10 101	490	4 209
IV.	67 537	96	14 805	29 155	2 456	4 041	1 927	10 597	472	3 988

stav na konci čtvrtletí	Struktura volných pracovních míst podle vzdělání									
	VPM celkem	bez vzděl. + neúpl. zák. vz.	základní vzdělání	vyučení	střední bez maturity	vyučení s maturitou	ÚSV	ÚSO	vyšší odborné	bakal. + VŠ
I.	3 312	9	922	1 212	35	209	104	503	33	285
II.	3 463	10	753	1 535	29	237	154	409	59	277
III.	3 201	16	597	1 449	39	243	143	419	32	263
IV.	2 655	16	583	1 044	31	235	144	340	21	241

Struktura nezaměstnaných podle vzdělání

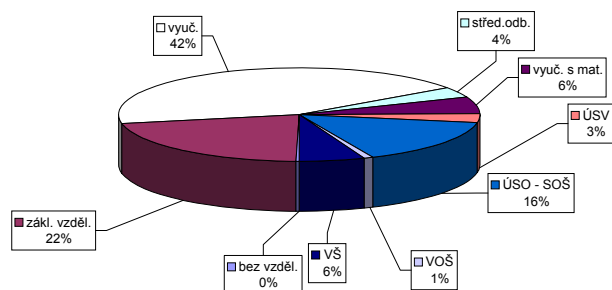

Struktura VPM podle vzdělání

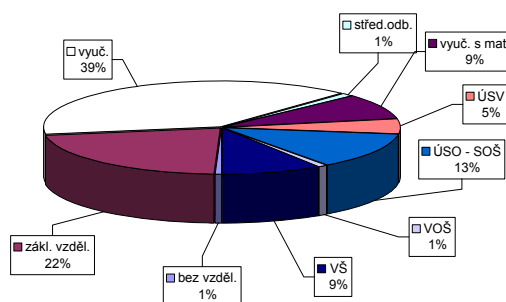

Vývoj v oblasti aktivní politiky zaměstnanosti v roce 2011 - Střední Morava

číslo	Veřejně prospěšné práce (VPP)			Společensky účelná pracovní místa u zaměstnavatele			Společensky účelná pracovní místa - vyhrazená místa			Samostatná výdělničtinnost (SVČ)			Chráněné pracovní dílny - vytvoření			Chráněné pracovní místa - vytvoření			CHPM - SVČ osob se ZP			Příspěvek na provoz CHPD, CHPM a CHPM - SVČ OZP			Příspěvek na zapracování zaměstnanců			Příspěvek na nový podnikatelský program (NPP)		
	stav na konci sled.měs.	stav na konci sled.měs.	stav na konci sled.měs.	stav na konci sled.měs.	stav na konci sled.měs.	stav na konci sled.měs.	stav na konci sled.měs.	stav na konci sled.měs.	stav na konci sled.měs.	stav na konci sled.měs.	stav na konci sled.měs.	stav na konci sled.měs.	stav na konci sled.měs.	stav na konci sled.měs.	stav na konci sled.měs.	stav na konci sled.měs.	stav na konci sled.měs.	stav na konci sled.měs.	stav na konci sled.měs.	stav na konci sled.měs.	stav na konci sled.měs.	stav na konci sled.měs.	stav na konci sled.měs.	stav na konci sled.měs.	stav na konci sled.měs.	stav na konci sled.měs.	stav na konci sled.měs.	stav na konci sled.měs.	stav na konci sled.měs.	
1	222	0	206	3	107	7	94	9	1136	15	1071	15	712	14	43	0	43	3	100	0	98	3	8	0	154	56	19	3	0	
2	194	22	166	10	110	11	93	12	912	63	851	61	724	52	49	6	47	9	102	3	98	7	11	3	211	209	19	8	0	
3	583	471	207	113	112	19	97	22	775	210	662	141	738	105	63	20	55	18	107	12	105	19	11	3	692	690	21	14	0	
4	877	788	724	659	116	25	101	32	671	313	584	268	725	129	63	20	55	19	105	14	104	22	10	3	711	709	19	17	0	
5	1002	931	922	893	113	25	97	37	666	483	589	439	734	173	63	20	53	22	106	15	104	27	10	4	711	709	18	20	0	
6	1159	1130	1010	1046	104	27	86	41	723	667	666	630	735	211	63	20	53	23	102	17	97	30	10	4	710	709	21	29	0	
7	1065	1159	1026	1199	91	30	74	43	741	755	698	728	742	245	51	20	41	24	103	21	99	38	10	4	710	709	17	32	0	
8	1048	1161	1012	1222	89	31	76	49	768	854	707	809	740	271	46	20	36	24	103	21	100	42	10	5	710	709	18	34	0	
9	1050	1177	989	1243	108	53	73	49	800	984	732	933	716	290	46	20	36	24	101	23	95	46	10	5	710	709	18	37	0	
10	768	1181	722	1255	105	53	91	71	763	1080	710	1041	692	307	25	20	25	27	99	24	94	49	11	6	710	709	5	38	0	
11	411	1183	375	1257	103	54	89	74	747	1210	697	1175	674	326	32	30	27	33	104	29	96	51	11	6	711	710	3	38	0	
12	146	1195	128	1267	100	56	82	81	752	1355	699	1314	620	340	32	30	30	37	100	29	92	52	10	6	1090	1089	3	40	0	

Počet osob podpořených v rámci APZ v roce 2011

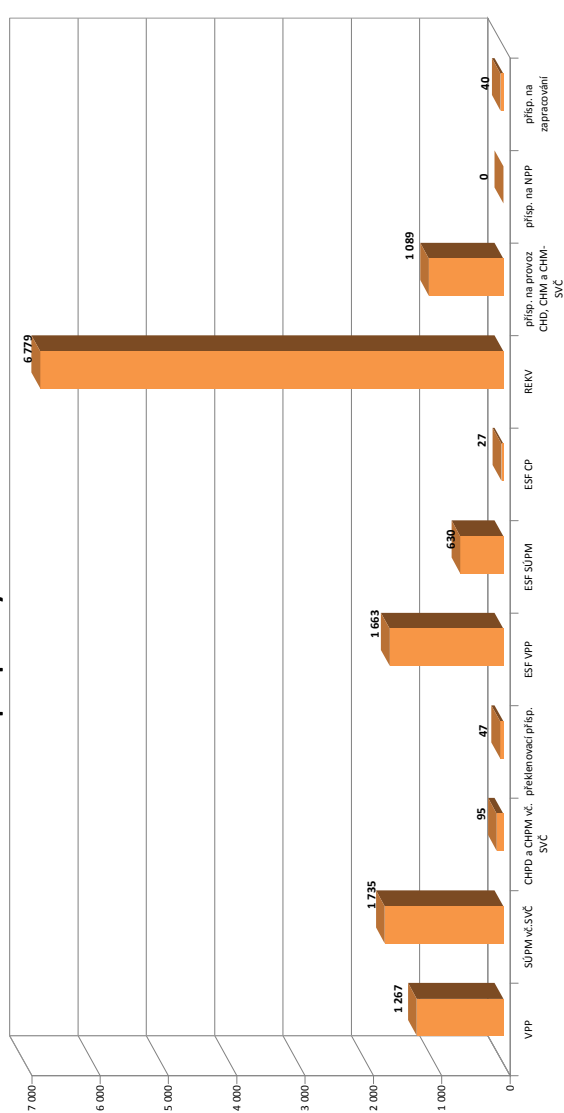

číslo	Překlennovací příspěvek (PP)			Projekt ESF - OP LZZ - VPP			Projekt ESF - OP LZZ - SUPM			Projekt ESF - OP LZZ - CP			Uchazeči v requalifikaci		
	stav na konci sled.měs.	stav na konci sled.měs.	stav na konci sled.měs.	stav na konci sled.měs.	stav na konci sled.měs.	stav na konci sled.měs.	stav na konci sled.měs.	stav na konci sled.měs.	stav na konci sled.měs.	stav na konci sled.měs.	stav na konci sled.měs.	stav na konci sled.měs.	stav na konci sled.měs.	stav na konci sled.měs.	stav na konci sled.měs.
1	0	0	303	50	547	112	5	4	812	535					
2	1	1	356	105	680	272	6	5	1 159	1 330					
3	13	13	550	338	821	455	7	7	1 794	2 601					
4	18	19	648	481	931	609	9	9	1 520	3 303					
5	26	27	635	541	792	630	8	9	1 392	4 142					
6	29	31	604	558	585	630	13	14	642	4 652					
7	31	35	410	726	122	630	11	15	347	4 917					
8	31	39	665	1 003	91	630	15	20	259	5 126					
9	26	43	742	1 223	0	630	14	20	382	5 423					
10	22	46	735	1 316	0	630	16	24	893	6 061					
11	19	47	867	1 569	0	630	16	26	954	6 585					
12	7	47	810	1 663	0	630	16	27	383	6 779					

Ostravsko

Vývoj na trhu práce v roce 2011

měsíc	evidování uchazeči na konci sled.měs.					počet osob pobírajících podporu	MN v %	nově hlášení uchazeči	vyřazení uchazeči	nově hlášená a uvolněná VPM	obsazená a zrušená VPM	VPM celkem	počet uchazečů na 1 VPM
	celkem	dosazitelni	ženy	abs. škol a mladiství	osoby se ZP								
1	83 829	79 952	39 053	5 086	10 500	22 723	12,5	8 651	7 598	1 933	1 925	3 199	26,2
2	83 251	78 767	38 758	5 150	10 453	21 642	12,3	6 209	6 787	1 736	1 702	3 233	25,8
3	81 278	76 628	38 220	5 026	10 357	19 836	12,0	6 449	8 422	2 504	1 983	3 754	21,7
4	77 378	73 007	37 198	4 756	10 151	16 785	11,4	6 193	10 093	1 978	1 673	4 059	19,1
5	74 549	70 179	36 596	4 069	10 018	14 419	11,0	6 114	8 943	2 678	2 003	4 734	15,7
6	72 766	68 818	36 186	3 572	9 921	13 610	10,8	6 159	7 942	2 842	2 037	5 539	13,1
7	72 975	69 486	37 034	3 673	9 817	14 282	10,9	7 106	6 897	1 597	1 959	5 177	14,1
8	72 342	68 922	37 016	4 143	9 610	13 725	10,8	6 823	7 456	2 236	2 061	5 352	13,5
9	71 514	67 849	36 441	4 895	9 366	12 491	10,7	9 243	10 071	2 137	2 275	5 214	13,7
10	70 662	66 858	35 936	4 807	9 312	12 545	10,5	7 007	7 859	1 503	2 180	4 537	15,6
11	71 034	66 762	35 690	4 495	9 297	13 232	10,5	7 236	6 864	1 533	1 868	4 202	16,9
12	75 019	71 266	36 443	4 435	9 458	15 729	11,2	9 054	5 069	1 047	1 086	4 163	18,0

Evidování uchazeči a volná pracovní místa

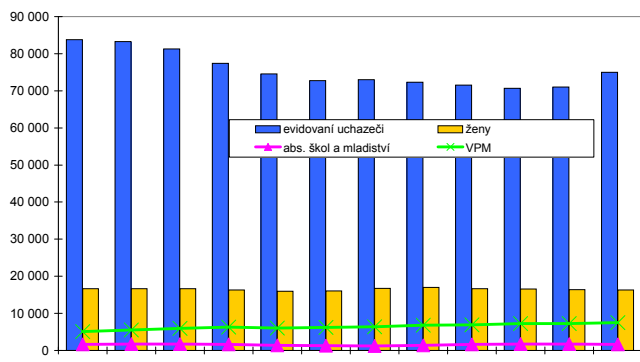

Nově hlášení a vyřazení uchazeči

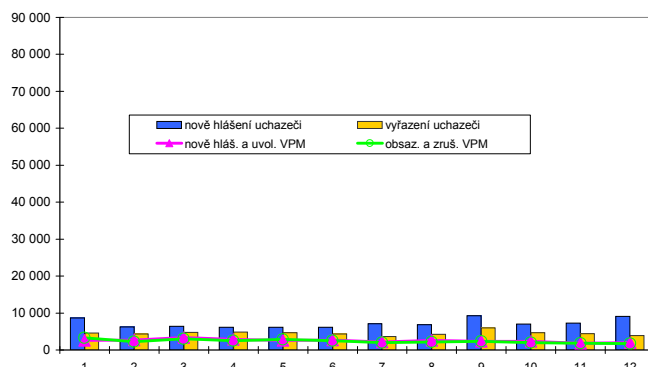

Struktura nezaměstnanosti v roce 2011

stav na konci čtvrtletí	celkový počet evidovan. uchazečů	Věková struktura nezaměstnaných				Délka nezaměstnanosti				
		do 19 let	20 - 34 let	35 - 49 let	nad 50 let	do 3 měsíců	3 - 6 měsíců	6 - 9 měsíců	9 - 12 měsíců	nad 12 měsíců
I.	81 278	3 145	27 280	27 009	23 844	17 158	17 281	9 056	5 506	32 277
II.	72 766	2 668	23 828	24 185	22 085	15 070	10 821	9 382	5 996	31 497
III.	71 514	3 837	23 700	23 457	20 520	17 996	9 542	6 665	6 017	31 294
IV.	75 019	3 116	24 812	25 500	21 591	19 965	11 999	6 614	4 769	31 672

stav na konci čtvrtletí	uchazeči celkem	Struktura nezaměstnaných podle vzdělání								
		bez vzděl. + neúpl. zák. vz.	základní vzdělání	vyučení	střední bez maturity	vyučení s maturitou	ÚSV	ÚSO	vyšší odborné	bakal. + VŠ
I.	81 278	598	23 335	34 093	2 984	4 121	2 250	10 365	348	3 184
II.	72 766	714	21 825	29 100	2 694	3 575	2 104	9 151	332	3 271
III.	71 514	714	21 443	27 939	2 726	3 555	1 976	9 162	348	3 651
IV.	75 019	718	21 838	30 725	2 916	3 712	2 033	9 313	350	3 414

stav na konci čtvrtletí	VPM celkem	Struktura volných pracovních míst podle vzdělání								
		bez vzděl. + neúpl. zák. vz.	základní vzdělání	vyučení	střední bez maturity	vyučení s maturitou	ÚSV	ÚSO	vyšší odborné	bakal. + VŠ
I.	3 754	19	697	1 731	19	116	15	837	14	306
II.	5 539	50	1 285	2 612	24	205	13	998	15	337
III.	5 214	15	1 218	2 513	31	143	10	1 013	6	265
IV.	4 163	16	809	1 975	25	119	6	958	14	241

Struktura nezaměstnaných podle vzdělání

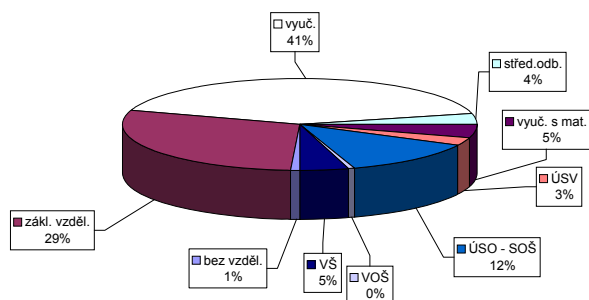

Struktura VPM podle vzdělání

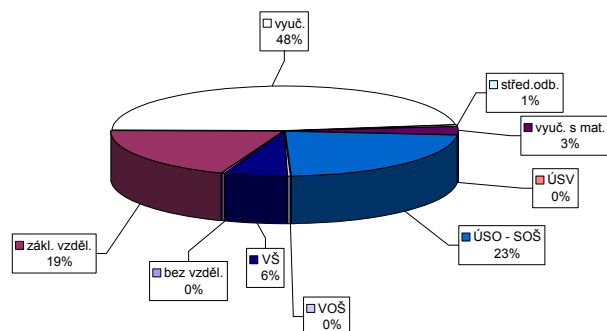

Vývoj v oblasti aktivní politiky zaměstnanosti v roce 2011 - Ostravsko

m ě s í c	Věřejně prospěšné práce (VPP)			Společensky účelná pracovní místa u zaměstnavatele			Společensky účelná pracovní místa - vyhrazená místa			Samostatná výdělničtinnost (SVČ)			Chráněné pracovní dílny - vytvoření			Chráněné pracovní místa - vytvoření			CHPM - SVČ osob se ZP			Příspěvek na provoz CHPD, CHPM a CHPM - SVČ OZP			Příspěvek na zapracování			Příspěvek na nový podnikatelský program (NPP)		
	vytvorená místa	umístění uchazečů	stav na konci sled.měs.	vytvorená místa	umístění uchazečů	stav na konci sled.měs.	vytvorená místa	umístění uchazečů	stav na konci sled.měs.	vytvorená místa	umístění uchazečů	stav na konci sled.měs.	vytvorená místa	umístění uchazečů	stav na konci sled.měs.	vytvorená místa	umístění uchazečů	stav na konci sled.měs.	vytvorená místa	umístění uchazečů	stav na konci sled.měs.	vytvorená místa	umístění uchazečů	stav na konci sled.měs.	vytvorená místa	umístění uchazečů	stav na konci sled.měs.	vytvorená místa	umístění uchazečů	stav na konci sled.měs.
1	317	13	289	16	11	185	0	167	32	683	36	488	3	130	40	117	23	40	40	10	0	0	0	0	0	0	0	0	0	0
2	314	22	290	32	17	181	3	167	47	596	49	479	21	131	40	123	34	40	40	9	0	968	968	0	0	0	0	0	0	0
3	789	518	325	92	25	142	17	122	71	524	68	476	67	130	39	122	35	1	38	8	0	1 151	1 151	2	2	0	0	0	0	0
4	836	593	708	511	37	134	17	124	92	367	96	441	76	112	21	101	37	59	38	7	0	1 151	1 151	2	2	0	0	0	0	0
5	1 178	980	1 014	875	41	139	24	127	118	296	118	423	114	118	8	108	44	55	35	7	0	1 151	1 151	2	2	0	0	0	0	0
6	1 259	1 140	1 097	1 058	49	143	31	129	235	307	199	430	172	113	8	103	47	55	43	10	3	1 151	1 151	1	2	0	0	0	0	0
7	1 263	1 212	1 181	1 251	56	149	41	132	324	375	292	416	200	113	8	102	49	67	33	9	3	1 161	1 161	0	2	0	0	0	0	0
8	1 238	1 218	1 166	1 286	73	152	50	142	384	376	340	402	225	112	8	102	53	69	35	9	3	1 158	1 161	0	2	0	0	0	0	0
9	1 155	1 228	1 057	1 307	86	144	52	135	469	399	409	401	257	111	8	101	59	71	37	8	3	1 157	1 161	2	4	0	0	0	0	0
10	804	1 231	728	1 336	86	136	55	129	573	429	504	364	273	111	8	101	61	70	37	8	3	1 157	1 161	0	4	0	0	0	0	0
11	532	1 236	479	1 344	87	132	58	124	680	476	605	359	295	91	8	81	61	81	48	8	3	1 157	1 161	0	4	0	0	0	0	0
12	342	1 239	317	1 348	91	127	62	118	739	434	663	309	304	83	8	77	61	91	58	8	3	1 957	1 961	0	4	0	0	0	0	0

Počet osob podpořených v rámci APZ v roce 2011

m ě s í c	Překlenovací příspěvek (PP)			Projekt ESF - OP LZZ - VPP			Projekt ESF - OP LZZ - SUPM			Projekt ESF - OP LZZ - CP			Uchazeči v requalifikaci		
	zaměstnaní	stav na konci sled.měs.	celkem od poč. roku	umístění uchazečů	stav na konci sled.měs.	celkem od poč. roku	umístění uchazečů	stav na konci sled.měs.	celkem od poč. roku	umístění uchazečů	stav na konci sled.měs.	celkem od poč. roku	stav na konci sled.měs.	celkem od poč. roku	
1	0	0	0	662	32	561	149	0	875	0	0	875	364		
2	0	0	0	699	92	726	349	0	1 330	0	0	1 330	1 208		
3	6	6	6	606	168	876	588	0	1 618	0	0	1 618	2 388		
4	8	8	8	475	229	879	632	0	1 289	0	0	1 289	3 019		
5	9	9	9	285	232	837	694	0	1 400	0	0	1 400	4 007		
6	25	29	29	292	241	671	699	0	852	0	0	852	4 482		
7	30	34	34	235	299	17	700	0	577	0	0	577	4 664		
8	29	38	38	280	412	0	700	0	481	0	0	481	4 878		
9	30	42	42	378	525	0	700	0	716	0	0	716	5 422		
10	28	44	44	515	686	0	700	0	954	0	0	954	6 195		
11	27	48	48	568	800	0	700	0	1 073	0	0	1 073	6 894		
12	19	52	52	634	903	0	700	0	549	0	0	549	7 036		

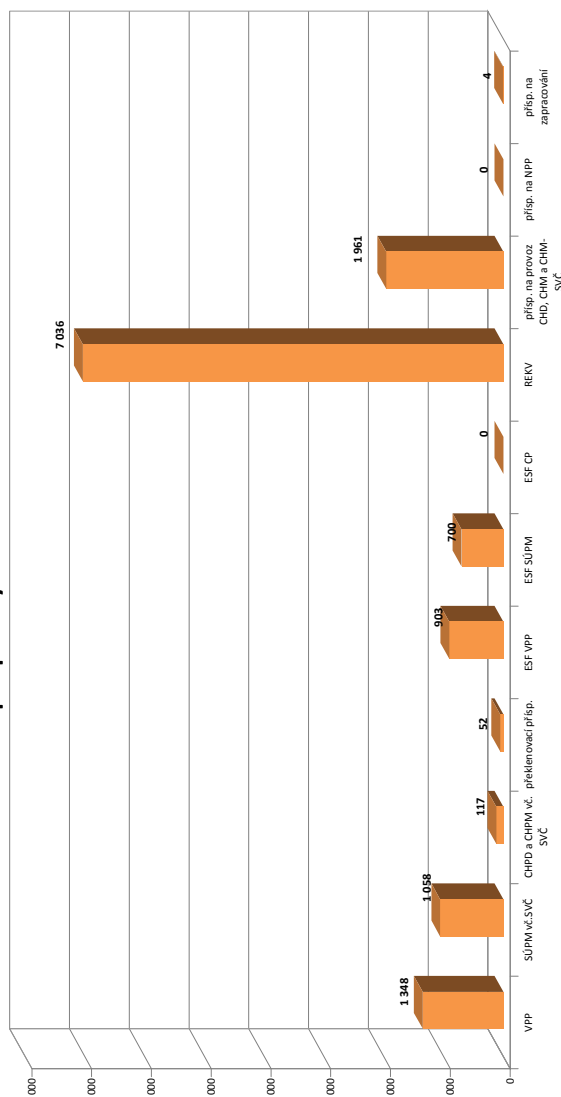

Snahou autorů bylo přispět touto publikací k získání určitého přehledu o českém trhu práce v jednotlivých okresech a krajích České republiky v roce 2011.

Publikace je určena pro pracovníky z oblasti služeb zaměstnanosti (Úřadu práce ČR), pro analytiky trhu práce a pracovníky, kteří se problematikou trhu práce zabývají.

Věříme, že ji mohou využít jako určitý zdroj informací také pracovníci dalších ústředních orgánů, které se podílejí na formování politiky trhu práce v České republice.

Autoři děkují za všechny případné poznámky a připomínky, které mohou čtenáři této publikace mít. Pokusí se je využít pro svou práci a pro případ zpracování a přípravy materiálů, které se budou týkat podobné problematiky trhu práce.

Účelová neperiodická publikace

Statistická ročenka trhu práce v ČR v roce 2011

Zpracoval odbor koncepcí trhu práce MPSV
Vyšlo v roce 2012, 260 stran, 300 výtisků, 1. vydání
Ministerstvo práce a sociálních věcí
Na poříčnickém právu 1, 128 00 Praha 2

Tisk TISKÁRNA BÍLÝ SLON s.r.o.
Škroupova 11, Plzeň

ISBN 978-80-7421-043-3

N e p r o d e j n é !